ASSOCIAÇÃO DE GESTÃO E EXECUÇÃO DE SERVIÇOS PÚBLICOS E SOCIAIS
Inscrição no CNPJ. N.º 26.702.577/0001-39
contato@biogesp.org.br

São Paulo, 11 de novembro de 2025.

Ofício UPA 099-2025

Assunto: Prestação de Contas do Contrato de Gestão 383/2022,
Competência AGOSTO/2025 – Caixa SETEMBRO/2025
A/C. Edson Fraioli de Mattos

A ASSOCIAÇÃO DE GESTÃO E EXECUÇÃO DE SERVIÇOS PÚBLICOS E SOCIAIS – BIOGESP, vem por meio deste apresentar remessa de documentos e QR CODE que compõem a Prestação de Contas, Caixa setembro/2025, referente ao Contrato de Gestão 383/2022, cujo objeto trata da Co-gestão e Administração da Rede de Atenção Psicossocial, de Urgência e Emergência (Unidade de Pronto Atendimento – UPA / Central de Transportes) de Ribeirão Pires.

Relação de Documentos Apresentados:

- Pastas de Documentos da **PRESTAÇÃO DE CONTAS**, CAIXA SETEMBRO/2025 –
  Planilhas Demonstrativas; Relações de documentos de Funcionários; Folhas de ponto; Guias e comprovantes de tributos, demostrações bancárias e Relatório Técnico.

Informamos o contato do Setor de Prestação de Contas da BIOGESP, para contato em caso de eventual necessidade: prestacaodecontas@biogesp.org.br.

Na oportunidade, renovamos nossos votos de estima e consideração, nos colocando à disposiçãopara quaisquer esclarecimentos que se fizerem necessários.

MARCO AURELIO NUNES DOS SANTOS
Presidente

Ao Ilmo.
CLÓVIS VOLPI
Secretário de Saúde e Higiene
Prefeitura do Município da Estância Turística de Ribeirão Pires
Estrada da Colônia, 2959 - CEP: 09405-390
Ribeirão Pires, SP

ZapSign 429b8693-1ede-4060-8f81-d082f61a1f3e. Documento assinado eletronicamente, conforme MP 2.200-2/2001 e Lei 14.063/2020.

Relatório de Assinaturas

Datas e horários em UTC-0300 (America/Sao_Paulo)
Última atualização em 11 Novembro 2025, 12:44:55

Status: Assinado
Documento: Ofício UPA 099-2025 - PC SETEMBRO25.Pdf
Número: 429b8693-1ede-4060-8f81-d082f61a1f3e
Data da criação: 11 Novembro 2025, 11:02:00
Hash do documento original (SHA256): 8753edf4f6a328b7708bc57c4902e76516a28d014d2dda07ec461c641b1921d9

Assinaturas

1 de 1 Assinaturas

Assinado via ZapSign by Truora

MARCO AURÉLIO NUNES DOS SANTOS
Data e hora da assinatura: 11/11/2025 12:44:54
Token: 88cae23a-b705-48d4-968e-4008f401f884

Assinatura

Marco Aurélio Nunes Dos Santos

Marco Aurélio Nunes dos Santos

Pontos de autenticação:

Telefone: + 5511982606314

E-mail: aurelionunes14@gmail.com
Nível de segurança: Validado por código único enviado por e-mail

Localização aproximada: -24.004533, -46.419162

IP: 187.50.187.26
Dispositivo: Mozilla/5.0 (Windows NT 10.0; Win64; x64) AppleWebKit/537.36 (KHTML, like Gecko) Chrome/142.0.0.0 Safari/537.36

INTEGRIDADE CERTIFICADA - ICP-BRASIL

Assinaturas eletrônicas e físicas têm igual validade legal, conforme MP 2.200-2/2001 e Lei 14.063/2020.
Confirme a integridade do documento aqui.

Este Log é exclusivo e parte integrante do documento número 429b8693-1ede-4060-8f81-d082f61a1f3e, segundo os Termos de Uso da ZapSign , disponíveis em zapsign.com.br

Contrato de Gestão nº. 383/2022

RIBEIRÃO PIRES - SP

COGESTÃO E ADMINISTRAÇÃO DA UNIDADE DE PRONTO ATENDIMENTO SANTA LUZIA, CENTRO DE ATENÇÃO PSICOSSOCIAL, RESIDÊNCIAS TERAPÊUTICAS E CENTRAL DE AMBULÂNCIA – Ribeirão Pires - SP

Prestação de Contas

BIOGESP ASSOCIAÇÃO DE GESTÃO E EXECUÇÃO DE SERVIÇOS PUBLICOS E SOCIAIS

COMPETÊNCIA AGOSTO/2025
01/08/2025 à 31/08/2025

CAIXA SETEMBRO/2025
01/09/2025 à 30/09/2025

	CONTRATO DE GESTÃO **DEMONSTRATIVO INTEGRAL DAS RECEITAS E DESPESAS** **MÊS DE COMPETÊNCIA - AGOSTO/2025**

CONTRATANTE	PREFEITURA MUNICIPAL DA ESTÂNCIA TURÍSTICA DE RIBEIRÃO PIRES
CONTRATADO	BIOGESP - ASSOCIAÇÃO DE GESTÃO E EXECUÇÃO DE SERVIÇOS PÚBLICOS E SOCIAIS
ENDEREÇO	Rua Cardeal Arcoverde, 1641 - Sls 93/94 - 9º andar - Pinheiros - São Paulo/SP - CEP 05.407-002
UNIDADE GERENCIADA	UNIDADE DE PRONTO ATENDIMENTO SANTA LUZIA - CAPS - RT - CENTRAL DE AMBULÂNCIAS
RESPONSÁVEL PELA OS	MARCO AURELIO NUNES DOS SANTOS
OBJETO DO CONTRATO DE GESTÃO	CO-GESTÃO E ADMINISTRAÇÃO DA UNIDADE DE PRONTO ATENDIMENTO SANTA LUZIA, CENTRO DE ATENÇÃO PSICOSSOCIAL, RESIDÊNCIAS TERAPÊUTICAS E CENTRAL DE AMBULÂNCIAS

DOCUMENTO	**DATA**	**VALOR TOTAL**
CONTRATO DE GESTÃO Nº 383/2022	**MÊS CAIXA - SETEMBRO/2025**	**R$ 3.701.286,93**

DEMONSTRATIVO DOS REPASSES PUBLICOS RECEBIDOS

ORIGEM DOS RECURSOS	**PERÍODO**	**VALORES REPASSADOS**
MUNICIPAL/ESTADUAL	**01/09/2025 a 30/09/2025**	**R$**
Repasse Municipal	05/09/2025	R$ 785.216,35
Repasse Municipal	09/09/2025	R$ 209.575,21
Repasse Municipal	12/09/2025	R$ 13.440,00
Repasse Municipal	16/09/2025	R$ 1.483,48
Repasse Municipal	18/09/2025	R$ 700.000,00
Repasse Municipal	19/09/2025	R$ 973.471,85
Repasse Municipal	23/09/2025	R$ 3.028.593,53
TOTAL		**R$ 5.711.780,42**

Os signatários, na qualidade de representantes da Organização Social BIOGESP vem indicar de forma detalhada a aplicação dos recursos recebidos da Prefeitura Municipal da Estância Turística de Ribeirão Pires/SP

CATEGORIA OU FINALIDADE DA DESPESA	**DEMONSTRATIVO DAS DESPESAS REALIZADAS**		
1. Pessoal e Reflexo		**R$**	**1.016.234,29**
1.1 Remuneração de Pessoal		*R$*	*946.805,36*
1.2 Benefícios		*R$*	-
1.3 Encargos e Contribuições		*R$*	*49.428,93*
1.4 Outras Despesas de Pessoal (Coordenação)		*R$*	*20.000,00*
2. Material de Consumo		**R$**	**77.593,70**
2.1 Suprimentos de Informática		*R$*	*18.150,00*
2.2 Material de Escritório		*R$*	-
2.3 Combustíveis		*R$*	*1.760,00*
2.4 Material de Limpeza		*R$*	-
2.5 Uniformes		*R$*	-
2.6 Gêneros Alimentícios		*R$*	*57.683,70*
3. Material de Consumo Assistencial		**R$**	**-**
3.1 Drogas e Medicamentos Diversos		*R$*	-
3.2 Produtos Médicos e Enfermagem Diversos		*R$*	-
4. Serviços Terceirizados		**R$**	**4.414.930,45**
4.1 Assessoria Contábil		*R$*	*77.000,00*
4.2 Auditoria Externa		*R$*	-
4.3 Serviços Médicos		*R$*	*970.000,00*
4.4 Assessoria Jurídica		*R$*	-
4.5 Serviços de Higienização e Limpeza		*R$*	*922.320,00*
4.6 Vigilância CFTV		*R$*	-
4.7 Lavanderia		*R$*	-
4.8 Laboratório UPA 24 horas		*R$*	*2.009.920,43*
4.9 Laboratório Atenção Básica		*R$*	-
4.10 Manutenção Predial e Adequações Prediais 24 horas		*R$*	*408.415,00*
4.11 Despesas para benefícios de RH (capacitações)		*R$*	-
4.12 Manutenção/Locação de Equipamentos		*R$*	*7.000,00*
4.13 Manutenção de Equipamento Assistencial		*R$*	-
4.14 Serviço de Raio X		*R$*	-
4.15 Locação de Veículo		*R$*	-
4.16 Fornecimento de Refeições		*R$*	*13.440,00*
4.17 Sistema de Informática		*R$*	*6.725,12*
4.18 Telefonia		*R$*	-
4.19 Provedor de Internet		*R$*	*109,90*
4.20 Despesa Indireta		*R$*	-
5. Tarifas Bancárias		**R$**	**407,12**
6. Outras Despesas		**R$**	**1.324,29**
TOTAL DAS DESPESAS		**R$**	**5.510.489,85**
Recurso Público não Aplicado		R$	201.290,57
Saldo do mês Anterior		R$	801.008,97
Valor devido pela Contratante no mês		-R$	2.010.493,49
SALDO PARA O MÊS SEGUINTE		**R$**	**1.003.692,41**

Declaramos, na qualidade de responsável (eis) pela entidade supra epigrafada, sob as penas da Lei, que a despesa relacionada comprova a exata aplicação dos recursos recebidos para os fins indicados, conforme programa de trabalho.

[1] **Valor de Repasse pendente acumulado até o presente mês.**	**R$**	**13.534.634,02**

Ribeirão Pires, 21 de Outubro de 2025.



MARCO AURÉLIO NUNES DOS SANTOS

ANEXO I
EXECUÇÃO DA RECEITA E DESPESA - REGIME DE CAIXA
COMPETÊNCIA: AGOSTO/2025 - CAIXA: SETEMBRO/2025

Executor: BIOGESP ASSOCIAÇÃO DE GESTÃO E EXECUÇÃO DE SERVIÇOS PÚBLICOS E SOCIAIS			**CONTRATO DE GESTÃO Nº. 383/2022**		
Valores Recebidos:			**Despesas Relacionadas**		
(A) Saldo Anterior em Conta Corrente e Aplicação em 31/08/2025	R$	801.008,97			
Repasses do Mês:			**Pagamentos Operacionais:**		
05/09/2025	R$	785.216,35	**1. Pessoal e Reflexo**	**R$**	**1.016.234,29**
09/09/2025	R$	209.575,21	*1.1 Remuneração de Pessoal*	*R$*	*946.805,36*
12/09/2025	R$	13.440,00	*1.2 Benefícios*	*R$*	*-*
16/09/2025	R$	1.483,48	*1.3 Encargos e Contribuições*	*R$*	*49.428,93*
18/09/2025	R$	700.000,00	*1.4 Outras Despesas de Pessoal (Coordenação)*	*R$*	*20.000,00*
19/09/2025	R$	973.471,85			
23/09/2025	R$	3.028.593,53	**2. Material de Consumo**	**R$**	**77.593,70**
			2.1 Suprimentos de Informática	*R$*	*18.150,00*
(B) Total Repasse Mensal	**R$**	**5.711.780,42**	*2.2 Material de Escritório*	*R$*	*-*
			2.3 Combustíveis	*R$*	*1.760,00*
Rendimentos:			*2.4 Material de Limpeza*	*R$*	*-*
Rendimento Santander Conta Max	R$	68,58	*2.5 Uniformes*	*R$*	*-*
			2.6 Gêneros Alimentícios	*R$*	*57.683,70*
			3. Material de Consumo Assistencial	**R$**	**-**
			3.1 Drogas e Medicamentos Diversos	*R$*	*-*
(C)Total de Rendimentos	**R$**	**68,58**	*3.2 Produtos Médicos e Enfermagem Diversos*	*R$*	*-*
			4. Serviços Terceirizados	**R$**	**4.414.930,45**
Outras receitas:			*4.1 Assessoria Contábil*	*R$*	*77.000,00*
05/09/2025 - TED DEVOLVIDA POR DIVERGENCIA NO CPF	R$	1.324,29	*4.2 Auditoria Externa*	*R$*	*-*
			4.3 Serviços Médicos	*R$*	*970.000,00*
			4.4 Assessoria Jurídica	*R$*	*-*
			4.5 Serviços de Higienização e Limpeza	*R$*	*922.320,00*
			4.6 Vigilância CFTV	*R$*	*-*
(D) Total de outras receitas	**R$**	**1.324,29**	*4.7 Lavanderia*	*R$*	*-*
			4.8 Laboratório UPA 24 horas	*R$*	*2.009.920,43*
			4.9 Laboratório Atenção Básica	*R$*	*-*
			4.10 Manutenção Predial e Adequações Prediais 24 horas	*R$*	*408.415,00*
			4.11 Despesas para benefícios de RH (capacitações)	*R$*	*-*
			4.12 Manutenção/Locação de Equipamentos	*R$*	*7.000,00*
			4.13 Manutenção de Equipamento Assistencial	*R$*	*-*
			4.14 Serviço de Raio X	*R$*	*-*
			4.15 Locação de Veículo	*R$*	*-*
			4.16 Fornecimento de Refeições	*R$*	*13.440,00*
			4.17 Sistema de Informática	*R$*	*6.725,12*
			4.18 Telefonia	*R$*	*-*
			4.19 Provedor de Internet	*R$*	*109,90*
			4.20 Despesa Indireta	*R$*	*-*
			5. Tarifas Bancárias	**R$**	**407,12**
			6. Outras Despesas	**R$**	**1.324,29**
			(A) Total de Pagamentos Operacionais	**R$**	**5.510.489,85**
			Saldo disponível em 30/09/2025:		
			Santander Conta Max	R$	1.003.692,41
			(B) Total saldo disponível	**R$**	**1.003.692,41**
Resgate(s):	**R$**	**2.204.216,30**	**Aplicação(ões):**	**R$**	**2.406.899,74**
TOTAL RECEITA (A+B+C+D)	**R$**	**6.514.182,26**	**TOTAL DESPESAS (A)**	**R$**	**5.510.489,85**

Ribeirão Pires, 21 de outubro de 2025.



MARCO AURELIO NUNES DOS SANTOS
PRESIDENTE

	CONCILIAÇÃO BANCÁRIA **COMPETÊNCIA: AGOSTO/2025 - CAIXA: SETEMBRO/2025**		
EXECUTOR: BIOGESP ASSOCIAÇÃO DE GESTÃO E EXECUÇÃO DE SERVIÇOS PUBLICOS E SOCIAIS	**CONTRATO DE GESTÃO Nº. 383/2022**	**EXERCÍCIO(ANO) 2025**	
FONTE DE RECURSO	**CONTA BANCÁRIA EXCLUSIVA DO CONTRATO**	**CAIXA**	
MUNICIPAL	SANTANDER AGENCIA 0123 CONTA 13.004570-6	01/09/2025 à 30/09/2025	

ITEM	HISTÓRICO	VALOR	
1	Saldo disponível anterior	R$	801.008,97
2	Repasses públicos do período	R$	5.711.780,42
3	Receitas com aplicações financeiras do período	R$	68,58
4	Recuperação de despesa	R$	1.324,29
5	Total de despesas pagas no período	R$	5.510.489,85
6	Saldo disponível do período	R$	1.003.692,41
	COMPOSIÇÃO DO SALDO DISPONÍVEL		
7	Santander Conta Max	R$	1.003.692,41
	(=) Total saldo disponível	**R$**	**1.003.692,41**

Ribeirão Pires, 21 de outubro de 2025.	**Assinatura do Responsável pela Elaboração**	**Assinatura do Executor**

		ANEXO II - RELAÇÃO DE PAGAMENTOS						
	PÁGINA DO DOCUMENTO FISCAL CORRESPONDENTE	UNIDADES EXECUTORAS: UNIDADE DE PRONTO ATENDIMENTO SANTA LUZIA - CAPS - RT - CENTRAL DE AMBULÂNCIAS	NOME DA INSTITUIÇÃO: BIOGESP ASSOCIAÇÃO DE EXECUÇÃO E GESTÃO DE SERVIÇOS PUBLICOS E SOCIAIS				CONTRATO DE GESTÃO Nº. 383/2022	
		SANTANDER - AGÊNCIA 123 - C/C 13.004570-6 (CONTA BANCÁRIA EXCLUSIVA PARA MOVIMENTAÇÃO DE RECURSOS DO CONTRATO DE GESTÃO Nº 383/2022)						
		Período de Competência: AGOSTO/2025 - Caixa: SETEMBRO/2025						
ITEM		CREDOR	CNPJ/CPF	NATUREZA DESPESA (PLANO DE TRABALHO)	DESCRIÇÃO DESPESA (PLANO DE TRABALHO)	TIT. CRÉDITO	DATA	VALOR
1	430	FOLHA DE PAGAMENTO (UPA/CAPS/RT) - EM LOTE	26.702.577/0001-39	1. Pessoal e Reflexo	1.1 Remuneração de Pessoal	Folha de Pagamento	05/09/2025	R$ 596.891,00
2	440	FOLHA - CINTHIA SILVA MONTEIRO (CAPS)	423.441.418-20	1. Pessoal e Reflexo	1.1 Remuneração de Pessoal	Folha de Pagamento	05/09/2025	R$ 2.407,00
3	441	FOLHA - EDNALDA HELENA DA SILVA (CAPS)	396.658.908-75	1. Pessoal e Reflexo	1.1 Remuneração de Pessoal	Folha de Pagamento	05/09/2025	R$ 2.027,00
4	442	FOLHA - FABIO FIORUCCI FILHO (CAPS)	411.287.558-40	1. Pessoal e Reflexo	1.1 Remuneração de Pessoal	Folha de Pagamento	05/09/2025	R$ 3.864,00
5	443	FOLHA - GIOVANA FERREIRA FRANCISCO (CAPS)	463.319.698-70	1. Pessoal e Reflexo	1.1 Remuneração de Pessoal	Folha de Pagamento	05/09/2025	R$ 2.921,00
6	444	FOLHA - IVONETE BATISTA S. SOUZA (CAPS)	192.770.988-13	1. Pessoal e Reflexo	1.1 Remuneração de Pessoal	Folha de Pagamento	05/09/2025	R$ 1.679,00
7	445	FOLHA - LIVIA VITORINO DE CAMPOS (CAPS)	498.404.588-41	1. Pessoal e Reflexo	1.1 Remuneração de Pessoal	Folha de Pagamento	05/09/2025	R$ 2.195,00
8	446	FOLHA - MARCELO VENICIO DA SILVA SANTO (CAPS)	060.935.718-23	1. Pessoal e Reflexo	1.1 Remuneração de Pessoal	Folha de Pagamento	05/09/2025	R$ 2.385,00
9	447	FOLHA - REGIANE PACHECO DA SILVA BATISTA (CAPS)	264.833.208-17	1. Pessoal e Reflexo	1.1 Remuneração de Pessoal	Folha de Pagamento	05/09/2025	R$ 2.267,00
10	448	FOLHA - RENATA CRISTINA ROCHA GUERRA (CAPS)	354.624.038-36	1. Pessoal e Reflexo	1.1 Remuneração de Pessoal	Folha de Pagamento	05/09/2025	R$ 528,00
11	449	FOLHA - SIDNEY SOUSA DA SILVA (CAPS)	114.225.588-35	1. Pessoal e Reflexo	1.1 Remuneração de Pessoal	Folha de Pagamento	05/09/2025	R$ 2.883,00
12	450	FOLHA - SILVIA LUIZA DA SILVA (CAPS)	293.936.508-37	1. Pessoal e Reflexo	1.1 Remuneração de Pessoal	Folha de Pagamento	05/09/2025	R$ 3.395,00
13	451	FOLHA - ALESSANDRA FERREIRA DA SILVA (RT)	404.094.348-17	1. Pessoal e Reflexo	1.1 Remuneração de Pessoal	Folha de Pagamento	05/09/2025	R$ 2.049,00
14	452	FOLHA - CLAUDETE PEREIRA DOS REIS (RT)	307.371.118-01	1. Pessoal e Reflexo	1.1 Remuneração de Pessoal	Folha de Pagamento	05/09/2025	R$ 2.691,00
15	453	FOLHA - ELVIS ALAN DE CARVALHO (RT)	373.458.098-62	1. Pessoal e Reflexo	1.1 Remuneração de Pessoal	Folha de Pagamento	05/09/2025	R$ 2.172,00
16	454	FOLHA - KARINE PEREIRA BARBOSA (RT)	060.129.503-06	1. Pessoal e Reflexo	1.1 Remuneração de Pessoal	Folha de Pagamento	05/09/2025	R$ 1.929,00
17	455	FOLHA - VALERIA APARECIDA ALVES DE SOUZA (RT)	294.772.568-97	1. Pessoal e Reflexo	1.1 Remuneração de Pessoal	Folha de Pagamento	05/09/2025	R$ 2.043,00
18	456	FOLHA - VIVIANE GONCALVES PEREIRA QUIRINO (RT)	309.828.458-71	1. Pessoal e Reflexo	1.1 Remuneração de Pessoal	Folha de Pagamento	05/09/2025	R$ 1.764,00
19	457	FOLHA - ADRIANA MARINHO R. SANTOS (UPA)	155.324.838-41	1. Pessoal e Reflexo	1.1 Remuneração de Pessoal	Folha de Pagamento	05/09/2025	R$ 2.979,00
20	458	FOLHA - ADRIANO DA SILVA CUSTODIO (UPA)	178.550.438-02	1. Pessoal e Reflexo	1.1 Remuneração de Pessoal	Folha de Pagamento	05/09/2025	R$ 5.040,00
21	459	FOLHA - DAIANE KELLY OLIVEIRA DA SILVA VEIGA (UPA)	446.302.198-70	1. Pessoal e Reflexo	1.1 Remuneração de Pessoal	Folha de Pagamento	05/09/2025	R$ 2.734,00
22	460	FOLHA - DANIELE TALITA BARBOSA (UPA)	370.034.688-32	1. Pessoal e Reflexo	1.1 Remuneração de Pessoal	Folha de Pagamento	05/09/2025	R$ 4.435,00
23	461	FOLHA - JHONATAS DE OLIVEIRA SILVA (UPA)	380.474.608-03	1. Pessoal e Reflexo	1.1 Remuneração de Pessoal	Folha de Pagamento	05/09/2025	R$ 2.258,00
24	462	FOLHA - JOYCE COSMO DE CARVALHO (UPA)	456.510.818-60	1. Pessoal e Reflexo	1.1 Remuneração de Pessoal	Folha de Pagamento	05/09/2025	R$ 2.592,00
25	463	FOLHA - JULIANA MARIA COSTA GONCALVES ANDRADE (UPA)	363.033.408-30	1. Pessoal e Reflexo	1.1 Remuneração de Pessoal	Folha de Pagamento	05/09/2025	R$ 2.609,00
26	464	FOLHA - KELLY CRISTINA DOS SANTOS (UPA)	273.934.218-79	1. Pessoal e Reflexo	1.1 Remuneração de Pessoal	Folha de Pagamento	05/09/2025	R$ 2.022,00
27	465	FOLHA - LEONARDO LUCIO DALAQUA (UPA)	228.505.608-71	1. Pessoal e Reflexo	1.1 Remuneração de Pessoal	Folha de Pagamento	05/09/2025	R$ 3.553,00
28	466	FOLHA - LUCIANO DE LIMA DOS SANTOS (UPA)	300.787.298-74	1. Pessoal e Reflexo	1.1 Remuneração de Pessoal	Folha de Pagamento	05/09/2025	R$ 2.558,00
29	467	FOLHA - MARIA ISABELLA ALVES PATERNA (UPA)	392.939.418-99	1. Pessoal e Reflexo	1.1 Remuneração de Pessoal	Folha de Pagamento	05/09/2025	R$ 3.861,00
30	468	FOLHA - MILENA CARBONERA SILVA (UPA)	513.607.908-88	1. Pessoal e Reflexo	1.1 Remuneração de Pessoal	Folha de Pagamento	05/09/2025	R$ 4.957,00
31	469	FOLHA - ROUZEIMARY LINS DE CARVALHO (UPA)	281.941.918-66	1. Pessoal e Reflexo	1.1 Remuneração de Pessoal	Folha de Pagamento	05/09/2025	R$ 2.337,00
32	470	FOLHA - VERLANIA PEREIRA DE FRANCA SILVA (UPA)	362.754.868-05	1. Pessoal e Reflexo	1.1 Remuneração de Pessoal	Folha de Pagamento	05/09/2025	R$ 2.592,00
33	471	FOLHA - TEREZA CRISTINA DOS SANTOS OLIVEIRA	023.369.378-59	1. Pessoal e Reflexo	1.1 Remuneração de Pessoal	Folha de Pagamento	09/09/2025	R$ 2.592,00
34	472	FOLHA DE PAGAMENTO (UPA/CAPS/RT) - EM LOTE Repasse	26.702.577/0001-39	1. Pessoal e Reflexo	1.1 Remuneração de Pessoal	Folha de Pagamento	02/09/2025	R$ 85.594,56
35	477	FOLHA Repasse - SIDNEY SOUSA DA SILVA (CAPS)	114.225.588-35	1. Pessoal e Reflexo	1.1 Remuneração de Pessoal	Folha de Pagamento	02/09/2025	R$ 722,73
36	478	FOLHA Repasse - AMANDA OLIVIA DE CARVALHO MENEZES (RT)	400.342.548-03	1. Pessoal e Reflexo	1.1 Remuneração de Pessoal	Folha de Pagamento	02/09/2025	R$ 722,73
37	479	FOLHA Repasse - CLAUDETE PEREIRA DOS REIS (RT)	307.371.118-01	1. Pessoal e Reflexo	1.1 Remuneração de Pessoal	Folha de Pagamento	02/09/2025	R$ 722,73
38	480	FOLHA Repasse - DAIANE KELLY OLIVEIRA SILVA VEIGA (UPA)	446.302.198-70	1. Pessoal e Reflexo	1.1 Remuneração de Pessoal	Folha de Pagamento	02/09/2025	R$ 1.025,00
39	481	FOLHA Repasse - DANIELE TALITA BARBOSA (UPA)	370.034.688-32	1. Pessoal e Reflexo	1.1 Remuneração de Pessoal	Folha de Pagamento	02/09/2025	R$ 850,00
40	482	FOLHA Repasse - JOYCE COSMO DE CARVALHO (UPA)	456.510.818-60	1. Pessoal e Reflexo	1.1 Remuneração de Pessoal	Folha de Pagamento	02/09/2025	R$ 1.025,00
41	483	FOLHA Repasse - KAREN ALYNE ROCHA	450.050.128-26	1. Pessoal e Reflexo	1.1 Remuneração de Pessoal	Folha de Pagamento	02/09/2025	R$ 1.025,00
42	484	FOLHA Repasse - LEONARDO LUCIO DALAQUA (UPA)	228.505.608-71	1. Pessoal e Reflexo	1.1 Remuneração de Pessoal	Folha de Pagamento	02/09/2025	R$ 1.025,00
43	485	FOLHA Repasse - MARIA ISABELLA ALVES PATERNA (UPA)	392.939.418-99	1. Pessoal e Reflexo	1.1 Remuneração de Pessoal	Folha de Pagamento	02/09/2025	R$ 850,00
44	486	FOLHA Repasse - MILENA CARBONERA SILVA (UPA)	513.607.908-88	1. Pessoal e Reflexo	1.1 Remuneração de Pessoal	Folha de Pagamento	02/09/2025	R$ 850,00
45	487	FOLHA DE PAGAMENTO (UPA/CAPS/RT) - EM LOTE Repasse	26.702.577/0001-39	1. Pessoal e Reflexo	1.1 Remuneração de Pessoal	Folha de Pagamento	26/09/2025	R$ 84.871,83
46	492	FOLHA Repasse - SIDNEY SOUSA DA SILVA (CAPS)	114.225.588-35	1. Pessoal e Reflexo	1.1 Remuneração de Pessoal	Folha de Pagamento	26/09/2025	R$ 722,73
47	493	FOLHA Repasse - AMANDA OLIVIA DE CARVALHO MENEZES (RT)	400.342.548-03	1. Pessoal e Reflexo	1.1 Remuneração de Pessoal	Folha de Pagamento	26/09/2025	R$ 722,73
48	494	FOLHA Repasse - CLAUDETE PEREIRA DOS REIS (RT)	307.371.118-01	1. Pessoal e Reflexo	1.1 Remuneração de Pessoal	Folha de Pagamento	26/09/2025	R$ 722,73

				ANEXO II - RELAÇÃO DE PAGAMENTOS				
	PÁGINA DO DOCUMENTO FISCAL CORRESPONDENTE	UNIDADES EXECUTORAS: UNIDADE DE PRONTO ATENDIMENTO SANTA LUZIA - CAPS - RT - CENTRAL DE AMBULÂNCIAS		NOME DA INSTITUIÇÃO: BIOGESP ASSOCIAÇÃO DE EXECUÇÃO E GESTÃO DE SERVIÇOS PUBLICOS E SOCIAIS				CONTRATO DE GESTÃO Nº. 383/2022
		SANTANDER - AGÊNCIA 123 - C/C 13.004570-6 (CONTA BANCÁRIA EXCLUSIVA PARA MOVIMENTAÇÃO DE RECURSOS DO CONTRATO DE GESTÃO Nº 383/2022)						
		Período de Competência: AGOSTO/2025 - Caixa: SETEMBRO/2025						
ITEM		CREDOR	CNPJ/CPF	NATUREZA DESPESA (PLANO DE TRABALHO)	DESCRIÇÃO DESPESA (PLANO DE TRABALHO)	TIT. CRÉDITO	DATA	VALOR
49	495	FOLHA Repasse - VIVIANE GONCALVES PEREIRA QUIRINO (RT)	309.828.458-71	1. Pessoal e Reflexo	1.1 Remuneração de Pessoal	Folha de Pagamento	26/09/2025	R$ 722,73
50	496	FOLHA Repasse - DAIANE KELLY OLIVEIRA SILVA VEIGA (UPA)	446.302.198-70	1. Pessoal e Reflexo	1.1 Remuneração de Pessoal	Folha de Pagamento	26/09/2025	R$ 1.025,00
51	497	FOLHA Repasse - DANIELE TALITA BARBOSA (UPA)	370.034.688-32	1. Pessoal e Reflexo	1.1 Remuneração de Pessoal	Folha de Pagamento	26/09/2025	R$ 850,00
52	498	FOLHA Repasse - JOYCE COSMO DE CARVALHO (UPA)	456.510.818-60	1. Pessoal e Reflexo	1.1 Remuneração de Pessoal	Folha de Pagamento	26/09/2025	R$ 1.025,00
53	499	FOLHA Repasse - KAREN ALYNE ROCHA	450.050.128-26	1. Pessoal e Reflexo	1.1 Remuneração de Pessoal	Folha de Pagamento	26/09/2025	R$ 1.025,00
54	500	FOLHA Repasse - LEONARDO LUCIO DALAQUA (UPA)	228.505.608-71	1. Pessoal e Reflexo	1.1 Remuneração de Pessoal	Folha de Pagamento	26/09/2025	R$ 1.025,00
55	501	FOLHA Repasse - MARIA ISABELLA ALVES PATERNA (UPA)	392.939.418-99	1. Pessoal e Reflexo	1.1 Remuneração de Pessoal	Folha de Pagamento	26/09/2025	R$ 850,00
56	502	FOLHA Repasse - MILENA CARBONERA SILVA (UPA)	513.607.908-88	1. Pessoal e Reflexo	1.1 Remuneração de Pessoal	Folha de Pagamento	26/09/2025	R$ 850,00
57	503	PENSÃO ALIMENTÍCIA - MARCONDES BELARMINO GOMES (ADRIANA JALDIM BELARMINO GOMES)	246.771.378-46	1. Pessoal e Reflexo	1.1 Remuneração de Pessoal	Folha de Pagamento	05/09/2025	R$ 445,61
58	505	PENSÃO ALIMENTÍCIA - BRUNO MAININE (CAROLINA ISABEL NUNES FERNANDES)	307.525.438-06	1. Pessoal e Reflexo	1.1 Remuneração de Pessoal	Folha de Pagamento	10/09/2025	R$ 878,68
59	506	FÉRIAS - ESTEFANO BETONI SZKLARSKI (UPA)	289.945.618-03	1. Pessoal e Reflexo	1.1 Remuneração de Pessoal	Folha de Pagamento	26/09/2025	R$ 3.004,55
60	508	FÉRIAS - FABIANA DIAS DOS SANTOS SILVA (UPA)	272.885.268-52	1. Pessoal e Reflexo	1.1 Remuneração de Pessoal	Folha de Pagamento	10/09/2025	R$ 4.186,48
61	510	FÉRIAS - ISABELA DE DONA VIEIRA MIGUEL (UPA)	054.444.101-09	1. Pessoal e Reflexo	1.1 Remuneração de Pessoal	Folha de Pagamento	26/09/2025	R$ 3.126,01
62	512	FÉRIAS - SHIRLEY DE JESUS SANTOS (UPA)	370.455.218-63	1. Pessoal e Reflexo	1.1 Remuneração de Pessoal	Folha de Pagamento	26/09/2025	R$ 4.089,70
63	514	FÉRIAS - SIMONE SILVA QUEIROZ (UPA)	185.857.558-30	1. Pessoal e Reflexo	1.1 Remuneração de Pessoal	Folha de Pagamento	26/09/2025	R$ 4.593,52
64	516	FÉRIAS - VICTORIA HEPP ZANELLA (UPA)	442.180.418-57	1. Pessoal e Reflexo	1.1 Remuneração de Pessoal	Folha de Pagamento	26/09/2025	R$ 5.530,51
65	518	RESCISÃO - CAROLINE APARECIDA RIBEIRO (CAPS)	369.870.818-32	1. Pessoal e Reflexo	1.1 Remuneração de Pessoal	Folha de Pagamento	25/09/2025	R$ 9.844,61
66	520	RESCISÃO - LUCINEIA BRUSSO DE OLIVEIRA (CAPS) - FUNCIONÁRIA CONTRATO 383 - R$ 3341,20 (PAGO PELA CONTA DO CONTRATO 001/2022 Agência: 0123 Conta: 130043711)	339.755.928-69	1. Pessoal e Reflexo	1.1 Remuneração de Pessoal	Folha de Pagamento	10/09/2025	R$ 10.255,44
67	523	RESCISÃO - MEMORINA APARECIDA VIEIRA DE OLIVEIRA (CAPS)	040.941.718-19	1. Pessoal e Reflexo	1.1 Remuneração de Pessoal	Folha de Pagamento	10/09/2025	R$ 14.348,71
68	525	RESCISÃO - BEATRIZ TOGUCHI LAMEIRAS (RT)	377.260.758-64	1. Pessoal e Reflexo	1.1 Remuneração de Pessoal	Folha de Pagamento	-	R$ -
69	526	RESCISÃO - MARINALVA CHIAFARELO SANTOS ULIAN (UPA)	278.060.858-74	1. Pessoal e Reflexo	1.1 Remuneração de Pessoal	Folha de Pagamento	10/09/2025	R$ 2.027,92
70	528	RESCISÃO - PRISCILA BARBOZA DOS SANTOS (UPA)	215.338.918-69	1. Pessoal e Reflexo	1.1 Remuneração de Pessoal	Folha de Pagamento	10/09/2025	R$ 11.932,66
71	531	GFD FGTS RESCISÓRIO - CAROLINE AP. RIBEIRO (CAPS)	26.702.577/0001-39	1. Pessoal e Reflexo	1.3 Encargos e Contribuições	Guia	25/09/2025	R$ 3.183,09
72	533	GFD FGTS RESCISÓRIO - LUCINEIA BRUSSO OLIVEIRA (CAPS)	26.702.577/0001-39	1. Pessoal e Reflexo	1.3 Encargos e Contribuições	Guia	10/09/2025	R$ 4.392,08
73	536	GFD FGTS RESCISÓRIO - MEMORINA AP. V. OLIVEIRA (CAPS)	26.702.577/0001-39	1. Pessoal e Reflexo	1.3 Encargos e Contribuições	Guia	10/09/2025	R$ 8.253,30
74	538	GFD FGTS RESCISÓRIO - PRISCILA BARBOZA SANTOS (UPA)	26.702.577/0001-39	1. Pessoal e Reflexo	1.3 Encargos e Contribuições	Guia	10/09/2025	R$ 3.735,96
75	541	GFD FGTS - CONSIGNADO CAPS	26.702.577/0001-39	1. Pessoal e Reflexo	1.3 Encargos e Contribuições	Guia	18/09/2025	R$ 5.389,20
76	544	GFD FGTS - CONSIGNADO RT	26.702.577/0001-39	1. Pessoal e Reflexo	1.3 Encargos e Contribuições	Guia	18/09/2025	R$ 5.232,28
77	547	GFD FGTS - CONSIGNADO UPA	26.702.577/0001-39	1. Pessoal e Reflexo	1.3 Encargos e Contribuições	Guia	18/09/2025	R$ 19.243,02
78	551	CONSELHO REGIONAL DE ENFERMAGEM DE SÃO PAULO - KAMILLY RODRIGUES	44.413.680/0001-40	1. Pessoal e Reflexo	1.1 Remuneração de Pessoal	Guia	15/09/2025	R$ 253,23
79	554	CONSELHO REGIONAL DE ENFERMAGEM DE SÃO PAULO - RUTE SOARES MORENO	44.413.680/0001-40	1. Pessoal e Reflexo	1.1 Remuneração de Pessoal	Guia	17/09/2025	R$ 253,23
80	558	JMA ADMINISTRAÇÃO LTDA	50.706.429/0001-77	1. Pessoal e Reflexo	1.4 Outras Despesas de Pessoal (Coordenação)	NF 03	23/09/2025	R$ 10.000,00
81	561	JMA ADMINISTRAÇÃO LTDA	50.706.429/0001-77	1. Pessoal e Reflexo	1.4 Outras Despesas de Pessoal (Coordenação)	NF 02	24/09/2025	R$ 10.000,00
82	570	REAL SOLUCOES E INFORMATICA LTDA	57.699.112/0001-08	2. Material de Consumo	2.1 Suprimentos de Informática	Fatura 381	24/09/2025	R$ 14.950,00
83	574	REAL SOLUCOES E INFORMATICA LTDA	57.699.112/0001-08	4. Serviços Terceirizados	2.1 Suprimentos de Informática	NF 53	24/09/2025	R$ 1.800,00
84	577	REAL SOLUCOES E INFORMATICA LTDA	57.699.112/0001-08	4. Serviços Terceirizados	2.1 Suprimentos de Informática	NF 54	24/09/2025	R$ 1.400,00
85	586	GL COMERCIO VAREJISTA DE GLP LTDA	53.589.077/0001-05	2. Material de Consumo	2.3 Combustíveis	NF 06	09/09/2025	R$ 1.760,00
86	594	CLARA DISTRIBUIDORA DE ALIMENTOS LTDA	17.491.593/0001-39	2. Material de Consumo	2.6 Gêneros Alimentícios	NF 32	23/09/2025	R$ 16.937,49
87	597	CLARA DISTRIBUIDORA DE ALIMENTOS LTDA	17.491.593/0001-39	2. Material de Consumo	2.6 Gêneros Alimentícios	NF 31	23/09/2025	R$ 21.931,00
88	601	CLARA DISTRIBUIDORA DE ALIMENTOS LTDA	17.491.593/0001-39	2. Material de Consumo	2.6 Gêneros Alimentícios	NF 30	12/09/2025	R$ 4.850,40
89	604	CLARA DISTRIBUIDORA DE ALIMENTOS LTDA	17.491.593/0001-39	2. Material de Consumo	2.6 Gêneros Alimentícios	NF 29	12/09/2025	R$ 13.964,81
90	614	INTEGRAL NUTTRI ALIMENTAÇÃO E SERVIÇOS EIRELI	28.070.436/0001-76	4. Serviços Terceirizados	4.16 Fornecimento de Refeições	NF 916	15/09/2025	R$ 13.440,00
91	624	JML ASSESSORIA CONTABIL E FISCAL - EIRELI	01.382.119/0001-39	4. Serviços Terceirizados	4.1 Assessoria Contábil	Fatura 139364	24/09/2025	R$ 11.000,00

				ANEXO II - RELAÇÃO DE PAGAMENTOS				
	PÁGINA DO DOCUMENTO FISCAL CORRESPONDENTE	UNIDADES EXECUTORAS: UNIDADE DE PRONTO ATENDIMENTO SANTA LUZIA - CAPS - RT - CENTRAL DE AMBULÂNCIAS		NOME DA INSTITUIÇÃO: BIOGESP ASSOCIAÇÃO DE EXECUÇÃO E GESTÃO DE SERVIÇOS PUBLICOS E SOCIAIS				CONTRATO DE GESTÃO Nº. 383/2022
		SANTANDER - AGÊNCIA 123 - C/C 13.004570-6 (CONTA BANCÁRIA EXCLUSIVA PARA MOVIMENTAÇÃO DE RECURSOS DO CONTRATO DE GESTÃO Nº 383/2022)						
		Período de Competência: AGOSTO/2025 - Caixa: SETEMBRO/2025						
ITEM		CREDOR	CNPJ/CPF	NATUREZA DESPESA (PLANO DE TRABALHO)	DESCRIÇÃO DESPESA (PLANO DE TRABALHO)	TIT. CRÉDITO	DATA	VALOR
92	628	JML ASSESSORIA CONTABIL E FISCAL - EIRELI	01.382.119/0001-39	4. Serviços Terceirizados	4.1 Assessoria Contábil	Fatura 138657	24/09/2025	R$ 11.000,00
93	632	JML ASSESSORIA CONTABIL E FISCAL - EIRELI	01.382.119/0001-39	4. Serviços Terceirizados	4.1 Assessoria Contábil	Fatura 135604	24/09/2025	R$ 11.000,00
94	636	JML ASSESSORIA CONTABIL E FISCAL - EIRELI	01.382.119/0001-39	4. Serviços Terceirizados	4.1 Assessoria Contábil	Fatura 134257	24/09/2025	R$ 11.000,00
95	640	JML ASSESSORIA CONTABIL E FISCAL - EIRELI	01.382.119/0001-39	4. Serviços Terceirizados	4.1 Assessoria Contábil	Fatura 133420	24/09/2025	R$ 16.500,00
96	644	JML ASSESSORIA CONTABIL E FISCAL - EIRELI	01.382.119/0001-39	4. Serviços Terceirizados	4.1 Assessoria Contábil	Fatura 132606	24/09/2025	R$ 16.500,00
97	653	FIORILLI SOFTWARE LTDA	01.704.233/0001-38	4. Serviços Terceirizados	4.17 Sistema de Informática	NF 19727	15/09/2025	R$ 644,56
98	655	FIORILLI SOFTWARE LTDA	01.704.233/0001-38	4. Serviços Terceirizados	4.17 Sistema de Informática	NF 20418	16/09/2025	R$ 644,56
99	665	SINCONECTA TECNOLOGIA DE INFORMACAO LTDA	10.710.409/0001-55	4. Serviços Terceirizados	4.17 Sistema de Informática	NF 10807	24/09/2025	R$ 4.500,00
100	674	LEDI SOFTWARE BRASIL SOLUÇÕES EM TECNOLOGIA LTDA	36.205.233/0001-78	4. Serviços Terceirizados	4.17 Sistema de Informática	NF 1103	15/09/2025	R$ 936,00
101	685	HWR TECNOLOGIA LTDA	59.010.291/0001-41	4. Serviços Terceirizados	4.12 Manutenção/Locação de Equipamentos	NF 15	24/09/2025	R$ 3.500,00
102	688	HWR TECNOLOGIA LTDA	59.010.291/0001-41	4. Serviços Terceirizados	4.12 Manutenção/Locação de Equipamentos	NF 13	24/09/2025	R$ 3.500,00
103	697	GLOBALNET SERVIÇOS E INFORMATICA LTDA - ME	19.421.083/0001-10	4. Serviços Terceirizados	4.19 Provedor de Internet	Doc 40865 Caps	16/09/2025	R$ 109,90
104	706	FISIO PRIME FISIOTERAPIA LTDA	58.181.122/0001-01	4. Serviços Terceirizados	4.3 Serviços Médicos	NF 31	19/09/2025	R$ 23.000,00
105	716	D MACHADO SERVICOS MEDICOS E ADM HOSPITALAR LTDA	50.743.524/0001-40	4. Serviços Terceirizados	4.3 Serviços Médicos	NF 04	22/09/2025	R$ 947.000,00
106	728	M&R SOLUÇÕES INTELIGENTES LTDA	12.642.224/0001-86	4. Serviços Terceirizados	4.5 Serviços de Higienização e Limpeza	NF 57	23/09/2025	R$ 181.440,00
107	732	M&R SOLUÇÕES INTELIGENTES LTDA	12.642.224/0001-86	4. Serviços Terceirizados	4.5 Serviços de Higienização e Limpeza	NF 54	24/09/2025	R$ 189.000,00
108	735	M&R SOLUÇÕES INTELIGENTES LTDA	12.642.224/0001-86	4. Serviços Terceirizados	4.5 Serviços de Higienização e Limpeza	NF 51	24/09/2025	R$ 181.440,00
109	739	M&R SOLUÇÕES INTELIGENTES LTDA	12.642.224/0001-86	4. Serviços Terceirizados	4.5 Serviços de Higienização e Limpeza	NF 48	24/09/2025	R$ 189.000,00
110	742	M&R SOLUÇÕES INTELIGENTES LTDA	12.642.224/0001-86	4. Serviços Terceirizados	4.5 Serviços de Higienização e Limpeza	NF 45	09/09/2025	R$ 181.440,00
111	752	COLSAN ASSOCIAÇÃO BENEFICENTE DE COLETA DE SANGUE	61.047.007/0001-53	4. Serviços Terceirizados	4.8 Laboratório UPA 24 horas	NF 8528	15/09/2025	R$ 3.271,85
112	758	COLSAN ASSOCIAÇÃO BENEFICENTE DE COLETA DE SANGUE	61.047.007/0001-53	4. Serviços Terceirizados	4.8 Laboratório UPA 24 horas	NF 8419	30/09/2025	R$ 568,58
113	769	LABORMED SERVICOS EM SAUDE LTDA	41.352.382/0001-08	4. Serviços Terceirizados	4.8 Laboratório UPA 24 horas	NF 07	18/09/2025	R$ 88.885,00
114	1025	LABORMED SERVICOS EM SAUDE LTDA	41.352.382/0001-08	4. Serviços Terceirizados	4.8 Laboratório UPA 24 horas	NF 09	18/09/2025	R$ 273.885,00
115	1266	LABORMED SERVICOS EM SAUDE LTDA	41.352.382/0001-08	4. Serviços Terceirizados	4.8 Laboratório UPA 24 horas	NF 12	18/09/2025	R$ 265.000,00
116	1268	LABORMED SERVICOS EM SAUDE LTDA	41.352.382/0001-08	4. Serviços Terceirizados	4.8 Laboratório UPA 24 horas	NF 12	23/09/2025	R$ 8.885,00
117	1269	LABORMED SERVICOS EM SAUDE LTDA	41.352.382/0001-08	4. Serviços Terceirizados	4.8 Laboratório UPA 24 horas	NF 14	23/09/2025	R$ 273.885,00
118	1525	LABORMED SERVICOS EM SAUDE LTDA	41.352.382/0001-08	4. Serviços Terceirizados	4.8 Laboratório UPA 24 horas	NF 21	23/09/2025	R$ 273.885,00
119	1528	LABORMED SERVICOS EM SAUDE LTDA	41.352.382/0001-08	4. Serviços Terceirizados	4.8 Laboratório UPA 24 horas	NF 23	23/09/2025	R$ 273.885,00
120	1531	LABORMED SERVICOS EM SAUDE LTDA	41.352.382/0001-08	4. Serviços Terceirizados	4.8 Laboratório UPA 24 horas	NF 26	23/09/2025	R$ 273.885,00
121	1534	LABORMED SERVICOS EM SAUDE LTDA	41.352.382/0001-08	4. Serviços Terceirizados	4.8 Laboratório UPA 24 horas	NF 19	24/09/2025	R$ 273.885,00
122	1543	TERRA MIX PAVIMENTAÇÃO E CONSTRUÇÃO EIRELI	01.363.021/0001-34	4. Serviços Terceirizados	4.10 Manutenção Predial e Adequações Prediais 24 horas	NF 514	23/09/2025	R$ 58.345,00
123	1553	TERRA MIX PAVIMENTAÇÃO E CONSTRUÇÃO EIRELI	01.363.021/0001-34	4. Serviços Terceirizados	4.10 Manutenção Predial e Adequações Prediais 24 horas	NF 527	23/09/2025	R$ 58.345,00
124	1565	TERRA MIX PAVIMENTAÇÃO E CONSTRUÇÃO EIRELI	01.363.021/0001-34	4. Serviços Terceirizados	4.10 Manutenção Predial e Adequações Prediais 24 horas	NF 537	23/09/2025	R$ 58.345,00
125	1575	TERRA MIX PAVIMENTAÇÃO E CONSTRUÇÃO EIRELI	01.363.021/0001-34	4. Serviços Terceirizados	4.10 Manutenção Predial e Adequações Prediais 24 horas	NF 554	23/09/2025	R$ 58.345,00
126	1584	TERRA MIX PAVIMENTAÇÃO E CONSTRUÇÃO EIRELI	01.363.021/0001-34	4. Serviços Terceirizados	4.10 Manutenção Predial e Adequações Prediais 24 horas	NF 558	23/09/2025	R$ 58.345,00
127	1589	TERRA MIX PAVIMENTAÇÃO E CONSTRUÇÃO EIRELI	01.363.021/0001-34	4. Serviços Terceirizados	4.10 Manutenção Predial e Adequações Prediais 24 horas	NF 573	23/09/2025	R$ 58.345,00
128	1592	TERRA MIX PAVIMENTAÇÃO E CONSTRUÇÃO EIRELI	01.363.021/0001-34	4. Serviços Terceirizados	4.10 Manutenção Predial e Adequações Prediais 24 horas	NF 591	23/09/2025	R$ 58.345,00
129	1606	TED DEVOLVIDA POR DIVERGENCIA NO CPF	307.525.438-06	6. Outras Despesas	6. Outras Despesas	Folha de Pagamento	05/09/2025	R$ 1.324,29
130	1606	TARIFAS BANCÁRIAS	26.702.577/0001-39	5. Tarifas Bancárias	5. Tarifas Bancárias	set/25	-	R$ 407,12
TOTAL DAS DESPESAS (CONTA EXCLUSIVA DO CONTRATO)								R$ 5.510.489,85

TOTAL DAS DESPESAS BANCÁRIAS	R$ 5.510.489,85

		ANEXO II - RELAÇÃO DE PAGAMENTOS						
	PÁGINA DO DOCUMENTO FISCAL CORRESPONDENTE	UNIDADES EXECUTORAS: UNIDADE DE PRONTO ATENDIMENTO SANTA LUZIA - CAPS - RT - CENTRAL DE AMBULÂNCIAS		NOME DA INSTITUIÇÃO: BIOGESP ASSOCIAÇÃO DE EXECUÇÃO E GESTÃO DE SERVIÇOS PUBLICOS E SOCIAIS				CONTRATO DE GESTÃO Nº. 383/2022
		SANTANDER - AGÊNCIA 123 - C/C 13.004570-6 (CONTA BANCÁRIA EXCLUSIVA PARA MOVIMENTAÇÃO DE RECURSOS DO CONTRATO DE GESTÃO Nº 383/2022)						
		Período de Competência: AGOSTO/2025 - Caixa: SETEMBRO/2025						
ITEM		CREDOR	CNPJ/CPF	NATUREZA DESPESA (PLANO DE TRABALHO)	DESCRIÇÃO DESPESA (PLANO DE TRABALHO)	TIT. CRÉDITO	DATA	VALOR

Ribeirão Pires, 21 de outubro de 2025.

MARCO AURELIO NUNES DOS SANTOS
PRESIDENTE

RELAÇÕES DE FUNCIONÁRIOS

PRESTAÇÃO DE CONTAS 2025 - EXERCÍCIO 2025 | CONTRATO DE GESTÃO Nº 383/2022 | PROCESSO Nº 4514/2022 | EDITAL Nº 003/2022

BIOGESP - Asssociação de Gestão e Execução de Serviços Públicos e Sociais - CNPJ: 26.702.577/0001-39

Relação nominal dos empregados admitidos ou mantidos com recursos do contrato de gestão, indicando as funções, as datas de admissão e as datas de demissão (quando for o caso).

Drt	Nome	Local	Função	Admissão	Demissão	Justificativa
1	Ademir De Oliveira Garcia	UPA Santa Luzia	Motorista de Ambulancia	10/08/21	17/05/24	Revisão do quadro de pessoal.
1	Adiler Jose dos Santos	RT	Cuidador (a)	10/08/21		Composição de quadro de pessoal previsto no plano de trabalho
1	Adriana Aparecida Correia Barbosa	UPA Santa Luzia	Tecnico (a) de Enfermagem	21/08/21		Composição de quadro de pessoal previsto no plano de trabalho
1	Adriana Delgado	UPA Santa Luzia	Tecnico (a) de Enfermagem	10/08/21		Composição de quadro de pessoal previsto no plano de trabalho
1	Adriana Marinho Rosa dos Santos	UPA Santa Luzia	Recepcionista	15/08/24		Composição de quadro de pessoal previsto no plano de trabalho
1	Adriano Da Silva Custodio	UPA Santa Luzia	Tec. Administrativo	20/03/25		Composição de quadro de pessoal previsto no plano de trabalho
1	Alecsandra dos Santos Caldeira	RT	Cuidador (a)	10/08/21		Composição de quadro de pessoal previsto no plano de trabalho
1	Alessandra Ferreira Da Silva	RT	Cuidador(a)	03/02/25		Composição de quadro de pessoal previsto no plano de trabalho
1	Alessandra Lima de Oliveira	RT	Cuidador (a)	19/03/23		Composição de quadro de pessoal previsto no plano de trabalho
1	Alessandra Pereira Maggiotto	CAPS II - Adulto	Psicologo(a)	16/02/23	21/05/24	Revisão do quadro de pessoal.
1	Alessandra Ramos da Silva	RT	Cuidador (a)	10/08/21		Composição de quadro de pessoal previsto no plano de trabalho
1	Alexandra Cerqueira dos Santos Amaral	RT	Cuidador (a)	11/11/22		Composição de quadro de pessoal previsto no plano de trabalho
1	Alexandra Marchetti Leme	UPA Santa Luzia	Enfermeiro(a)	14/01/23	26/03/24	Revisão do quadro de pessoal.
1	Alice Borges Bramanti	RT	Cuidador (a)	10/08/21		Composição de quadro de pessoal previsto no plano de trabalho
1	Amanda da Rocha Chagas	UPA Santa Luzia	Enfermeiro (a)	13/05/23		Composição de quadro de pessoal previsto no plano de trabalho
1	Amanda Olivia De Carvalho Menezes	RT	Tecnico de Enfermagem	22/04/25		Composição de quadro de pessoal previsto no plano de trabalho
1	Amanda Soares Do Carmo	RT	Cuidador(a)	02/04/25		Composição de quadro de pessoal previsto no plano de trabalho
1	Amara Clemente da Silva	RT	Tecnico (a) de Enfermagem	20/10/21		Composição de quadro de pessoal previsto no plano de trabalho
1	Ana Carolina Alves Ferreira	UPA Santa Luzia	Tecnico de Enfermagem	10/08/21	20/02/24	Revisão do quadro de pessoal.
1	Ana Cristina Nunes	RT	Cuidador (a)	10/08/21		Composição de quadro de pessoal previsto no plano de trabalho
1	Ana Julia de Oliveira Giroldo	CAPS I - Infantil	Oficineiro (a)	12/06/24		Substituição a profissional Sandra Regina Silva Barros, desligado em 23/05/2024
1	Anderson Menegatto de Sales	UPA Santa Luzia	Motorista de Ambulancia	10/08/21		Composição de quadro de pessoal previsto no plano de trabalho
1	Andreia Santos Duarte	RT	Cuidador (a)	10/08/21		Composição de quadro de pessoal previsto no plano de trabalho
1	Andrielli Pontes Gomes	RT	Cuidador (a)	10/08/21		Composição de quadro de pessoal previsto no plano de trabalho
1	Angelina Soares da Silva	UPA Santa Luzia	Tecnico (a) de Farmacia	10/08/21		Composição de quadro de pessoal previsto no plano de trabalho
1	Angelita Dias Souza de Oliveira	UPA Santa Luzia	Supervisor (a) de Recepcao	10/08/21		Composição de quadro de pessoal previsto no plano de trabalho
1	Antonia Maria Oliveira Miranda	RT	Cuidador (a)	16/07/23	04/06/24	Revisão do quadro de pessoal.
1	Aparecida Almeida Correia	CAPS II - Adulto	Oficineiro (a)	10/01/24		Substituição a profissional Valentina Amaranta Zuninga Retamales, desligado em 03/01/2024
1	Aparecida Dias Rodrigues Cordeiro	UPA Santa Luzia	Tecnico de Enfermagem	23/01/23	01/05/24	Revisão do quadro de pessoal.
1	Aparecida Priscila da Silva Pereira Aleixo	CAPS I - Infantil	Enfermeiro (a)	10/11/22		Composição de quadro de pessoal previsto no plano de trabalho
1	Ariane dos Santos Duarte	RT	Cuidador (a)	10/08/21		Composição de quadro de pessoal previsto no plano de trabalho
1	Barbara Ferreira da Silva	UPA Santa Luzia	Enfermeiro (a)	01/04/23		Composição de quadro de pessoal previsto no plano de trabalho
1	Beatriz Toguchi Lameiras	RT	Tecnico (a) de Enfermagem	10/06/25		Composição de quadro de pessoal previsto no plano de trabalho
1	Bianca Lisboa da Silva	UPA Santa Luzia	Tecnico (a) de Enfermagem	10/08/21		Composição de quadro de pessoal previsto no plano de trabalho
1	Bruna de Morais Gama	UPA Santa Luzia	Tecnico (a) de Enfermagem	10/08/21		Composição de quadro de pessoal previsto no plano de trabalho
1	Bruna Fernandes Lima Bastos	UPA Santa Luzia	Enfermeiro (a)	05/09/23		Composição de quadro de pessoal previsto no plano de trabalho
1	Bruno Mainine	UPA Santa Luzia	Tecnico (a) de Enfermagem	09/04/24		Substituição a profissional Eduarda Tenório da Silva, desligado em 11/03/2024
1	Camila Aparecida de Souza	CAPS II - Adulto	Tecnico (a) de Enfermagem	10/08/21	21/06/24	Revisão do quadro de pessoal.
1	Camila Teixeira Botaro	UPA Santa Luzia	Recepcionista	18/02/25		Composição de quadro de pessoal previsto no plano de trabalho
1	Carla de Campos Sena	CAPS II - Adulto	Assistente Social	10/08/21		Composição de quadro de pessoal previsto no plano de trabalho
1	Carlos Eduardo de Arruda Silva	CAPS	Assistente Administrativo	20/12/21		Composição de quadro de pessoal previsto no plano de trabalho
1	Carmelucia Goes Pereira	UPA Santa Luzia	Tecnico (a) de Enfermagem	07/04/23		Composição de quadro de pessoal previsto no plano de trabalho
1	Caroline Aparecida Ribeiro	CAPS II - Adulto	Auxiliar Administrativo	07/12/22		Composição de quadro de pessoal previsto no plano de trabalho
1	Catia Aparecida Domingos Macionilho Souza	CAPS AD	Tecnico (a) de Enfermagem	10/08/21		Composição de quadro de pessoal previsto no plano de trabalho
1	Cinthia Silva De Souza	UPA Santa Luzia	Enfermeiro(a)	10/08/21	09/01/24	Revisão do quadro de pessoal.
1	Cinthia Silva Monteiro	CAPS II - Adulto	Recepcionista	06/03/25		Composição de quadro de pessoal previsto no plano de trabalho

Drt	Nome	Local	Função	Admissão	Demissão	Justificativa
1	Cintia Santos Lima	UPA Santa Luzia	Recepcionista	15/12/23		Substituição a profissional Juliana Lopes Ramos, desligado em 28/12/2023
1	Claudete Pereira Dos Reis	RT	Tecnico de Enfermagem	06/02/25		Composição de quadro de pessoal previsto no plano de trabalho
1	Claudinei Aparecido Prado	UPA Santa Luzia	Enfermeiro (a)	23/03/22		Composição de quadro de pessoal previsto no plano de trabalho
1	Cleide Aparecida Almeida Rocha	RT	Cuidador (a)	10/08/21		Composição de quadro de pessoal previsto no plano de trabalho
1	Cristiane Aparecida Santos Coelho	UPA Santa Luzia	Tecnico (a) de Enfermagem	10/08/21		Composição de quadro de pessoal previsto no plano de trabalho
1	Cristina de Mouraria Pereira	UPA Santa Luzia	Enfermeiro (a)	12/04/22	19/07/24	Revisão do quadro de pessoal.
1	Daiane Aparecida Santos	CAPS II - Adulto	Recepcionista	10/08/21		Composição de quadro de pessoal previsto no plano de trabalho
1	Daiane Santana Batista	CAPS	Assistente Administrativo	10/08/21		Composição de quadro de pessoal previsto no plano de trabalho
1	Dalcione Domingues Rocha dos Santos	UPA Santa Luzia	Tecnico (a) de Enfermagem	10/08/21		Composição de quadro de pessoal previsto no plano de trabalho
1	Daniele Talita Barbosa	UPA Santa Luzia	Enfermeiro (a)	23/08/24		Composição de quadro de pessoal previsto no plano de trabalho
1	Dilma Campos de Sena	RT	Tecnico (a) de Enfermagem	10/08/21		Composição de quadro de pessoal previsto no plano de trabalho
1	Donizete Tadeu Silva	UPA Santa Luzia	Tecnico (a) de Enfermagem	10/08/21		Composição de quadro de pessoal previsto no plano de trabalho
1	Dulce Palmeira Domingos	RT	Cuidador(a)	02/04/25		Composição de quadro de pessoal previsto no plano de trabalho
1	Eder de Assis	CAPS II - Adulto	Educador (a) Físico	23/03/22		Composição de quadro de pessoal previsto no plano de trabalho
1	Edilaine Aparecida Cavalari	UPA Santa Luzia	Enfermeiro (a)	21/08/21		Composição de quadro de pessoal previsto no plano de trabalho
1	Edneia regina Pires Francisco	UPA Santa Luzia	Tecnico (a) de Enfermagem	10/08/21		Composição de quadro de pessoal previsto no plano de trabalho
1	Edson Martins de Oliveira	UPA Santa Luzia	Tecnico (a) em Radiologia	12/06/23		Composição de quadro de pessoal previsto no plano de trabalho
1	Eduarda Tenorio Da Silva	UPA Santa Luzia	Tecnico de Enfermagem	02/05/23	11/03/24	Revisão do quadro de pessoal.
1	Elaine Cristina Oliveira de Souza	UPA Santa Luzia	Tecnico (a) em Imobilizacao Ortopedica	06/03/23	11/04/25	Revisão do quadro de pessoal.
1	Elaine Cristina Ribeiro De Matos	UPA Santa Luzia	Coordenador (a) Enfermagem	13/01/23	16/09/24	Revisão do quadro de pessoal.
1	Elaine Cristina Ribeiro de Matos Benevides	UPA Santa Luzia	Coordenador (a) de Enfermagem	13/01/23		Composição de quadro de pessoal previsto no plano de trabalho
1	Elaine da Silva Reis Oliveira	UPA Santa Luzia	Tecnico (a) de Enfermagem	22/12/23		Substituição a profissional Edileuza Matias Silva, desligado em 24/11/2023
1	Eleteia Lilian da Silva Moraes	UPA Santa Luzia	Enfermeiro (a)	12/05/22		Composição de quadro de pessoal previsto no plano de trabalho
1	Eliane Aparecida de Lana	UPA Santa Luzia	Tecnico (a) de Enfermagem	15/09/21		Composição de quadro de pessoal previsto no plano de trabalho
1	Elida Martins Teruel	UPA Santa Luzia	Supervisor (a) de Recepcao	07/04/23		Composição de quadro de pessoal previsto no plano de trabalho
1	Eliete do Carmo de Paula	UPA Santa Luzia	Tecnico (a) de Enfermagem	21/08/21		Composição de quadro de pessoal previsto no plano de trabalho
1	Elisandra Menezes Soares	RT	Cuidador (a)	10/08/21		Composição de quadro de pessoal previsto no plano de trabalho
1	Elisangela Chacon Teruel	UPA Santa Luzia	Supervisor (a) de Enfermagem	20/12/22		Composição de quadro de pessoal previsto no plano de trabalho
1	Ellen Narciso dos Santos	UPA Santa Luzia	Recepcionista	01/06/23		Composição de quadro de pessoal previsto no plano de trabalho
1	Elvis Alan De Carvalho	RT	Cuidador(a)	06/03/25		Composição de quadro de pessoal previsto no plano de trabalho
1	Emerson Bruno Dorea Barros Gomes	RT	Tecnico (a) de Enfermagem	10/08/21	14/04/25	Revisão do quadro de pessoal.
1	Erica Alessandra Nista	CAPS I - Infantil	Enfermeiro(a)	15/01/24	26/02/24	Revisão do quadro de pessoal.
1	Erika Monique Martins Praxedes	CAPS II - Adulto	Tecnico (a) de Enfermagem	17/06/24		Substituição a profissional Thais Silva, desligado em 03/06/2024
1	Erinalda de Oliveira Morais	UPA Santa Luzia	Tecnico (a) de Enfermagem	26/04/23		Composição de quadro de pessoal previsto no plano de trabalho
1	Estefano Betoni Szklarski	UPA Santa Luzia	Motorista de Ambulancia	21/05/24		Substituição a profissional Ademir de Oliveira Garca, desligado em 17/05/2024
1	Evelyn Moscatelli	CAPS I - Infantil	Auxiliar Administrativo	10/08/21	02/06/25	Revisão do quadro de pessoal.
1	Fabiana Dias dos Santos Silva	UPA Santa Luzia	Tecnico (a) de Enfermagem	18/11/22		Composição de quadro de pessoal previsto no plano de trabalho
1	Fabiana Maria de Moura	RT	Cuidador (a)	10/08/21		Composição de quadro de pessoal previsto no plano de trabalho
1	Fabio Fiorucci Filho	CAPS II - Adulto	Farmaceutico (a)	06/03/25		Composição de quadro de pessoal previsto no plano de trabalho
1	Fancyelle Alves Celio	UPA Santa Luzia	Tecnico (a) de Farmacia	17/08/23		Composição de quadro de pessoal previsto no plano de trabalho
1	Fatima Garcia Conde Pimentel	RT	Cuidador (a)	11/11/22		Composição de quadro de pessoal previsto no plano de trabalho
1	Fernanda de Souza Moreira	CAPS II - Adulto	Supervisor (a) de Enfermagem	10/08/21		Composição de quadro de pessoal previsto no plano de trabalho
1	Fernanda Dias de Souza	UPA Santa Luzia	Tecnico (a) de Enfermagem	10/08/21		Composição de quadro de pessoal previsto no plano de trabalho
1	Fernanda Felippelli	UPA Santa Luzia	Tecnico (a) de Enfermagem	10/08/21		Composição de quadro de pessoal previsto no plano de trabalho
1	Fernando Fortine	UPA Santa Luzia	Enfermeiro (a)	10/08/21		Composição de quadro de pessoal previsto no plano de trabalho
1	Francileide Lima Damasceno da Silva	UPA Santa Luzia	Tecnico (a) de Enfermagem	21/08/21		Composição de quadro de pessoal previsto no plano de trabalho
1	Francisca Araujo de Paula	UPA Santa Luzia	Tecnico (a) de Enfermagem	11/07/23		Composição de quadro de pessoal previsto no plano de trabalho
1	Francisca Nunes Silva dos Santos	RT	Cuidador (a)	10/08/21		Composição de quadro de pessoal previsto no plano de trabalho
1	Fred William De Brito	UPA Santa Luzia	Tecnico de Enfermagem	02/11/23	30/01/24	Revisão do quadro de pessoal.
1	Gabriel Diniz Goncalves Bezerra	UPA Santa Luzia	Tecnico de Imobilização Ortopedica	01/11/22	28/03/24	Revisão do quadro de pessoal.
1	Genilza Ribeiro Santana	CAPS AD	Assistente Social	03/03/23	01/08/25	Revisão do quadro de pessoal.
1	Geovana Gomes Armani	CAPS II - Adulto	Psicologo (a)	01/12/22		Composição de quadro de pessoal previsto no plano de trabalho
1	Geovanna Lima Pinheiro Guimaraes	UPA Santa Luzia	Recepcionista	18/08/23		Composição de quadro de pessoal previsto no plano de trabalho
1	Gerlane Almeida Binotti	RT	Cuidador(a)	10/08/21	21/05/24	Revisão do quadro de pessoal.
1	Gilmara Januario Menino dos Santos	UPA Santa Luzia	Recepcionista	06/04/24		Substituição a profissional Élida Martins Terual, que foi promovida pra Supervisora de Recepção em 01/04/2024
1	Giovana Ferreira Francisco	CAPS II - Adulto	Tec. de Farmácia	01/04/25		Composição de quadro de pessoal previsto no plano de trabalho

Drt	Nome	Local	Função	Admissão	Demissão	Justificativa
1	Giovanna Colombo Carrara	UPA Santa Luzia	Recepcionista	01/01/24		Substituição a profissional Juliana Lopes Ramos, desligado em 28/12/2023
1	Giselle Barbosa Souza	CAPS I - Infantil	Psicologo (a)	21/11/22		Composição de quadro de pessoal previsto no plano de trabalho
1	Glaucia Almeida Jardim	CAPS I - Infantil	Tecnico (a) de Enfermagem	10/08/21		Composição de quadro de pessoal previsto no plano de trabalho
1	Graziela Samara Dias Da Silva	RT	Cuidador(a)	22/01/25		Composição de quadro de pessoal previsto no plano de trabalho
1	Gustavo Carreira Castro	CAPS I - Infantil	Assistente Administrativo	10/08/21	02/01/24	Revisão do quadro de pessoal.
1	Hellen Ramos Marinho	UPA Santa Luzia	Enfermeiro (a)	18/03/23		Composição de quadro de pessoal previsto no plano de trabalho
1	Ieda dos Santos Paz	RT	Tecnico (a) de Enfermagem	10/08/21	03/06/25	Revisão do quadro de pessoal.
1	Isaac Xavier Gavila Pereira	UPA Santa Luzia	Tecnico (a) de Enfermagem	20/04/24		Composição de quadro de pessoal previsto no plano de trabalho
1	Isabela de Dona Vieira Miguel	UPA Santa Luzia	Tecnico (a) de Enfermagem	17/04/24		Composição de quadro de pessoal previsto no plano de trabalho
1	Isabela Miris da Silva	UPA Santa Luzia	Nutricionista	10/08/21		Composição de quadro de pessoal previsto no plano de trabalho
1	Ivonete Batista da Silva de Souza	CAPS I - Infantil	Auxiliar de Serviços Gerais	22/03/23		Composição de quadro de pessoal previsto no plano de trabalho
1	Janaina de Oliveira Costa	CAPS AD	Enfermeiro (a)	10/08/21		Composição de quadro de pessoal previsto no plano de trabalho
1	Janaina Minuncio	UPA Santa Luzia	Recepcionista	15/08/23	02/03/24	Revisão do quadro de pessoal.
1	Jandira Oliveira da Silva	UPA Santa Luzia	Tecnico (a) de Enfermagem	10/08/21		Composição de quadro de pessoal previsto no plano de trabalho
1	Jaqueline da Silva Gomes	RT	Cuidador (a)	10/11/22	10/06/24	Revisão do quadro de pessoal.
1	Jaqueline Da Silva Sampaio	RT	Cuidador(a)	10/11/22	10/06/24	Revisão do quadro de pessoal.
1	Jaqueline Evangelista Miranda	UPA Santa Luzia	Tecnico (a) de Enfermagem	10/08/21		Composição de quadro de pessoal previsto no plano de trabalho
1	Jeanes dos Santos Duarte	RT	Cuidador (a)	10/08/21		Composição de quadro de pessoal previsto no plano de trabalho
1	Jefferson Kaique Ferreira Da Silva	RT	Cuidador(a)	06/05/25		Composição de quadro de pessoal previsto no plano de trabalho
1	Jeniffer Correia Dos Santos	RT	Cuidador(a)	05/05/25		Composição de quadro de pessoal previsto no plano de trabalho
1	Jessica Gabriela de Oliveira	RT	Cuidador (a)	01/05/22		Composição de quadro de pessoal previsto no plano de trabalho
1	Jhonatas De Oliveira Silva	UPA Santa Luzia	Aux. Administrativo	16/04/25		Composição de quadro de pessoal previsto no plano de trabalho
1	Joao Kenned Cordeiro	UPA Santa Luzia	Motorista de Ambulancia	02/01/24		Composição de quadro de pessoal previsto no plano de trabalho
1	Jones Faria Da Silva	CAPS II - Adulto	Psicologo(a)	04/04/25		Composição de quadro de pessoal previsto no plano de trabalho
1	Jose Carlos de Jesus Batista	UPA Santa Luzia	Motorista de Ambulancia	21/09/23		Composição de quadro de pessoal previsto no plano de trabalho
1	Jose Carlos dos Reis	UPA Santa Luzia	Motorista de Ambulancia	03/03/23		Composição de quadro de pessoal previsto no plano de trabalho
1	Josimeire de Monteiro de Souza	UPA Santa Luzia	Tecnico (a) de Enfermagem	10/08/21		Composição de quadro de pessoal previsto no plano de trabalho
1	Joyce Cosmo De Carvalho	UPA Santa Luzia	Tecnico de Enfermagem	17/01/25		Composição de quadro de pessoal previsto no plano de trabalho
1	Joyce Silva Bernardo	UPA Santa Luzia	Tecnico de Enfermagem	02/12/22	03/05/24	Revisão do quadro de pessoal.
1	Jucielly Olievira Rosa	CAPS	Supervisor Técnico	19/08/24		Composição de quadro de pessoal previsto no plano de trabalho
1	Julia Beneduzzi da Silva	UPA Santa Luzia	Recepcionista	17/10/23		Composição de quadro de pessoal previsto no plano de trabalho
1	Julia Oliveira Bezerra Silva	UPA Santa Luzia	Tecnico (a) de Enfermagem	10/08/21		Composição de quadro de pessoal previsto no plano de trabalho
1	Juliana Aparecida Cardoso da Silva Gomes	UPA Santa Luzia	Tecnico (a) de Enfermagem	25/11/21		Composição de quadro de pessoal previsto no plano de trabalho
1	Juliana Aparecida Cardoso Meira	RT	Cuidador (a)	10/08/21		Composição de quadro de pessoal previsto no plano de trabalho
1	Juliana Correia de Matos	UPA Santa Luzia	Tecnico (a) de Enfermagem	21/08/21		Composição de quadro de pessoal previsto no plano de trabalho
1	Juliana da Conceicao Freitas Beatriz	UPA Santa Luzia	Tecnico (a) de Enfermagem	11/11/22		Composição de quadro de pessoal previsto no plano de trabalho
1	Juliana Gisele Matos de Lima	UPA Santa Luzia	Tecnico (a) de Farmacia	06/12/22		Composição de quadro de pessoal previsto no plano de trabalho
1	Juliana Maria Costa Goncalves de Andrade	UPA Santa Luzia	Tecnico (a) de Enfermagem	21/08/21		Composição de quadro de pessoal previsto no plano de trabalho
1	Jurema dos Santos Silva	UPA Santa Luzia	Enfermeiro (a)	22/11/22		Composição de quadro de pessoal previsto no plano de trabalho
1	Jussara Ribeiro da Silva Souza	RT	Cuidador (a)	01/07/23	05/05/23	Revisão do quadro de pessoal.
1	Kaique Alves Guimaraes	CAPS II - Adulto	Motorista	19/12/23		Substituição a profissional Flavio Damasceno Lopes, desligado em 15/12/2023
1	Kaique de Araujo Teixeira	UPA Santa Luzia	Tecnico (a) em Radiologia	22/05/23		Composição de quadro de pessoal previsto no plano de trabalho
1	Kamilly Rodrigues da Silva	CAPS	Enfermeiro (a)	16/05/25		Composição de quadro de pessoal previsto no plano de trabalho
1	Karen Almeida Alves	UPA Santa Luzia	Recepcionista	13/02/22	02/03/24	Revisão do quadro de pessoal.
1	Karen Alyne Rocha	UPA Santa Luzia	Tecnico (a) de Enfermagem	26/03/24		Substituição a profissional Eduarda Tenório da Silva, desligado em 11/03/2024
1	Karen Kaori Onishi de Paula	UPA Santa Luzia	Tecnico (a) de Farmacia	21/01/22		Composição de quadro de pessoal previsto no plano de trabalho
1	Karina Aparecida de Almeida	UPA Santa Luzia	Auxiliar Administrativo	10/08/21	27/02/25	Revisão do quadro de pessoal.
1	Karina Aparecida de Almeida	UPA Santa Luzia	Auxiliar Administrativo	05/06/25		Composição de quadro de pessoal previsto no plano de trabalho
1	Karine Neuza de Arruda da Cruz	RT	Tecnico (a) de Enfermagem	10/08/21		Composição de quadro de pessoal previsto no plano de trabalho
1	Karine Pereira Barbosa	RT	Cuidador(a)	06/02/25		Composição de quadro de pessoal previsto no plano de trabalho
1	Karolina Brandemburgo Soares Baldo	UPA Santa Luzia	Auxiliar Administrativo	03/11/22		Composição de quadro de pessoal previsto no plano de trabalho
1	Katia Regina de Almeida Bonno	RT	Cuidador (a)	10/08/21		Composição de quadro de pessoal previsto no plano de trabalho
1	Kauane Mendes da Silva	UPA Santa Luzia	Recepcionista	25/11/21		Composição de quadro de pessoal previsto no plano de trabalho
1	Kelli Cristina Costa Galdino	UPA Santa Luzia	Tecnico (a) de Enfermagem	18/06/24		Substituição a profissional Lilian Maria da Silva, desligado em 07/06/2024
1	Kelly Cristina Dos Santos	UPA Santa Luzia	Recepcionista	18/02/25		Composição de quadro de pessoal previsto no plano de trabalho
1	Kelly Muriel Berber	UPA Santa Luzia	Tecnico (a) de Farmacia	12/09/21		Composição de quadro de pessoal previsto no plano de trabalho
1	Ketlem de Castro Asad	UPA Santa Luzia	Tecnico (a) de Enfermagem	10/08/21		Composição de quadro de pessoal previsto no plano de trabalho

Drt	Nome	Local	Função	Admissão	Demissão	Justificativa
1	Kezia Campos de Sena	RT	Tecnico (a) de Enfermagem	01/01/22		Composição de quadro de pessoal previsto no plano de trabalho
1	Kimberlly Marques Mendonca	UPA Santa Luzia	Tecnico (a) de Enfermagem	01/03/24		Substituição a profissional Ana Carolina Alves Ferreira, desligado em 20/02/2024
1	Lais Bueno Barreto	CAPS AD	Auxiliar Administrativo	10/08/21		Composição de quadro de pessoal previsto no plano de trabalho
1	Laura Rita Cano Sanches	UPA Santa Luzia	Tecnico (a) de Enfermagem	10/08/21		Composição de quadro de pessoal previsto no plano de trabalho
1	Leonardo Lucio Dalaqua	UPA Santa Luzia	Tecnico de Enfermagem	06/03/25		Composição de quadro de pessoal previsto no plano de trabalho
1	Lidia Conceicao Santos Verediano	RT	Cuidador(a)	03/02/25		Composição de quadro de pessoal previsto no plano de trabalho
1	Lidiane Maria Moura de Oliveira	RT	Cuidador (a)	10/08/21		Composição de quadro de pessoal previsto no plano de trabalho
1	Lilian Brocardo Almeida	CAPS AD	Tecnico (a) de Enfermagem	10/08/21		Composição de quadro de pessoal previsto no plano de trabalho
1	Lilian Maria da Silva	UPA Santa Luzia	Tecnico (a) de Enfermagem	19/04/24	07/06/24	Desligamento a pedido do colaborador
1	Liliane Mota Xavier da Silva	CAPS II - Adulto	Psicologo (a)	17/06/24		Substituição a profissional Alessandra Pereira Maggiotto , desligado em 21/05/2024
1	Livia Vitorino De Campos	CAPS AD	Recepcionista	16/04/25		Composição de quadro de pessoal previsto no plano de trabalho
1	Lourdes de Fatima Amancio	CAPS AD	Auxiliar de Serviços Gerais	10/08/21	01/08/25	Composição de quadro de pessoal previsto no plano de trabalho
1	Lucas Henrique Rocha	CAPS II - Adulto	Tecnico (a) de Farmacia	10/08/21		Composição de quadro de pessoal previsto no plano de trabalho
1	Lucia Silva do Nascimento	UPA Santa Luzia	Tecnico (a) de Enfermagem	11/05/23		Composição de quadro de pessoal previsto no plano de trabalho
1	Luciana Santi	UPA Santa Luzia	Enfermeiro (a)	19/08/21		Composição de quadro de pessoal previsto no plano de trabalho
1	Luciano de Lima dos Santos	UPA Santa Luzia	Motorista de Ambulancia	09/06/25		Composição de quadro de pessoal previsto no plano de trabalho
1	Lucineia Brusso de Oliveira	CAPS II - Adulto	Assistente Administrativo	10/08/21		Composição de quadro de pessoal previsto no plano de trabalho
1	Maiara Almeida dos Santos	RT	Tecnico (a) de Enfermagem	10/08/21	03/06/25	Revisão do quadro de pessoal.
1	Maiara Ribeiro da Cunha	RT	Tecnico (a) de Enfermagem	10/06/25		Composição de quadro de pessoal previsto no plano de trabalho
1	Maira Catarina Marcelino Vidal de Oliveira	UPA Santa Luzia	Assistente Administrativo	10/08/21	04/06/25	Revisão do quadro de pessoal.
1	Marcelo Venicio Da Silva Santo	CAPS II - Adulto	Motorista	03/02/25		Composição de quadro de pessoal previsto no plano de trabalho
1	Marcia de Almeida Correira	RT	Cuidador (a)	22/11/22		Composição de quadro de pessoal previsto no plano de trabalho
1	Marcia Helena Alves Silveira	UPA Santa Luzia	Tecnico (a) de Enfermagem	10/08/21		Composição de quadro de pessoal previsto no plano de trabalho
1	Marcondes Berlamino da Silva	UPA Santa Luzia	Motorista de Ambulancia	08/10/22		Composição de quadro de pessoal previsto no plano de trabalho
1	Maria Aparecida de Souza Medeiros Feitosa	UPA Santa Luzia	Tecnico (a) de Enfermagem	10/08/21		Composição de quadro de pessoal previsto no plano de trabalho
1	Maria Aparecida Gomes da Silva Moura	RT	Cuidador (a)	10/08/21	06/05/25	Revisão do quadro de pessoal.
1	Maria Aparecida Souza Torres	RT	Cuidador (a)	10/08/21	15/05/25	Revisão do quadro de pessoal.
1	Maria Cristina de Araujo Olimpio Souza	CAPS I - Infantil	Assistente Social	01/06/23		Composição de quadro de pessoal previsto no plano de trabalho
1	Maria da Paixao Santos	RT	Cuidador (a)	10/08/21		Composição de quadro de pessoal previsto no plano de trabalho
1	Maria das Neves Ferreira dos Santos Silva	RT	Cuidador (a)	10/08/21		Composição de quadro de pessoal previsto no plano de trabalho
1	Maria De Deus Pereira Primo	CAPS I - Infantil	Aux. de Limpeza	09/04/25		Composição de quadro de pessoal previsto no plano de trabalho
1	Maria do Socorro da Silva Nunes	RT	Cuidador (a)	10/08/21		Composição de quadro de pessoal previsto no plano de trabalho
1	Maria Edna Souza de Franca	RT	Cuidador (a)	10/11/22	06/05/25	Revisão do quadro de pessoal.
1	Maria Estela da Cruz Berber	RT	Cuidador (a)	10/08/21		Composição de quadro de pessoal previsto no plano de trabalho
1	Maria Eunice da Silva Ribeiro	RT	Cuidador (a)	10/08/21		Composição de quadro de pessoal previsto no plano de trabalho
1	Maria Gabriela Guerrelhas	UPA Santa Luzia	Tecnico (a) em Radiologia	10/08/21		Composição de quadro de pessoal previsto no plano de trabalho
1	Maria Helena Pontes dos Santos	RT	Cuidador (a)	10/08/21		Composição de quadro de pessoal previsto no plano de trabalho
1	Maria Iracilda Bernardo Candido	RT	Cuidador (a)	10/08/21		Composição de quadro de pessoal previsto no plano de trabalho
1	Maria Isabella Alves Paterna	UPA Santa Luzia	Enfermeiro (a)	04/06/25		Composição de quadro de pessoal previsto no plano de trabalho
1	Maria Jose de Lima Santos	UPA Santa Luzia	Tecnico (a) de Enfermagem	10/08/21		Composição de quadro de pessoal previsto no plano de trabalho
1	Maria Mariana Santos Magalhaes	UPA Santa Luzia	Recepcionista	01/03/24	29/05/24	Revisão do quadro de pessoal.
1	Maria Nilda de Sousa	RT	Cuidador (a)	07/05/23		Composição de quadro de pessoal previsto no plano de trabalho
1	Maria Rosabgela Lopes	RT	Cuidador (a)	10/08/21	15/04/25	Revisão do quadro de pessoal.
1	Maria Santiago de Almeida	RT	Cuidador (a)	10/08/21		Composição de quadro de pessoal previsto no plano de trabalho
1	Mariana Clemente	CAPS	Supervisor Técnico	01/04/25		Composição de quadro de pessoal previsto no plano de trabalho
1	Mariana Miran da Matos	UPA Santa Luzia	Tecnico (a) de Enfermagem	07/05/24		Substituição a profissional Joyce Silva Bernardo, desligado em 03/05/2024
1	Marieide Gomes Santos	RT	Tecnico (a) de Enfermagem	10/08/21	14/04/25	Revisão do quadro de pessoal.
1	Marilena da Conceicao	UPA Santa Luzia	Tecnico (a) de Enfermagem	15/04/23		Composição de quadro de pessoal previsto no plano de trabalho
1	Marineide Goncalves Martins	UPA Santa Luzia	Tecnico (a) de Enfermagem	10/08/21		Composição de quadro de pessoal previsto no plano de trabalho
1	Marines Julia Rosario de Lira	UPA Santa Luzia	Tecnico (a) de Enfermagem	18/04/24		Composição de quadro de pessoal previsto no plano de trabalho
1	Marisa Olavo Pereira	UPA Santa Luzia	Motorista de Ambulancia	11/10/22		Composição de quadro de pessoal previsto no plano de trabalho
1	Marjorie Mayara Vitalino Cruz	CAPS II - Adulto	Analista Administrativo	05/06/23		Composição de quadro de pessoal previsto no plano de trabalho
1	Marta Oliveira de Souza	UPA Santa Luzia	Tecnico (a) de Enfermagem	14/01/23	03/04/25	Revisão do quadro de pessoal.
1	Mathias Gabriel Santana Quirino	CAPS II - Adulto	Psicologo (a)	25/08/23		Composição de quadro de pessoal previsto no plano de trabalho
1	Mauriceia da Silva Xavier Pereira	CAPS II - Adulto	Oficineiro (a)	25/08/23		Composição de quadro de pessoal previsto no plano de trabalho
1	Maurilza Mendes Pio Fernandes	CAPS II - Adulto	Tecnico (a) de Enfermagem	10/11/22		Composição de quadro de pessoal previsto no plano de trabalho
1	Meire Aparecida de Oliveira	RT	Cuidador (a)	10/08/21		Composição de quadro de pessoal previsto no plano de trabalho

Drt	Nome	Local	Função	Admissão	Demissão	Justificativa
1	Memorina Aparecida Vieira de Oliveira	CAPS I - Infantil	Terapeuta Ocupacional	10/08/21		Composição de quadro de pessoal previsto no plano de trabalho
1	Michele Aquino de Castro	UPA Santa Luzia	Tecnico (a) de Enfermagem	09/08/23		Composição de quadro de pessoal previsto no plano de trabalho
1	Milena Carboneira Silva	UPA Santa Luzia	Enfermeiro (a)	04/06/25		Composição de quadro de pessoal previsto no plano de trabalho
1	Milton Santos Fideles	UPA Santa Luzia	Tecnico (a) de Enfermagem	22/02/24		Substituição a profissional Fred Willian de Brito, desligado em 30/01/2024
1	Milton Santos Fidelis	UPA Santa Luzia	Tecnico de Enfermagem	22/02/24	12/12/24	Revisão do quadro de pessoal.
1	Mirian Guilherme Ferreira da Silva	CAPS	Enfermeiro (a)	20/10/21		Composição de quadro de pessoal previsto no plano de trabalho
1	Murilo Leite da Silva	UPA Santa Luzia	Tecnico (a) de Enfermagem	10/08/21		Composição de quadro de pessoal previsto no plano de trabalho
1	Mylena Aparecida Sena Silva	UPA Santa Luzia	Recepcionista	10/08/21		Composição de quadro de pessoal previsto no plano de trabalho
1	Natalia Iris Voga Costa	RT	Cuidador (a)	02/08/23		Composição de quadro de pessoal previsto no plano de trabalho
1	Nathalia Ribeiro Brito	CAPS AD	Recepcionista	02/10/23		Composição de quadro de pessoal previsto no plano de trabalho
1	Noemi Fonseca da Silva	RT	Cuidador (a)	10/08/21		Composição de quadro de pessoal previsto no plano de trabalho
1	Norberto de Oliveira	UPA Santa Luzia	Motorista de Ambulancia	10/08/21		Composição de quadro de pessoal previsto no plano de trabalho
1	Nubia Mari Nascimento Silva	UPA Santa Luzia	Enfermeiro (a)	10/08/21		Composição de quadro de pessoal previsto no plano de trabalho
1	Pamela Rodrigues Nascimento Santos	RT	Tecnico (a) de Enfermagem	10/08/21	03/06/25	Revisão do quadro de pessoal.
1	Patrica Carina Fernandes da Silva	UPA Santa Luzia	Tecnico (a) de Enfermagem	10/08/21		Composição de quadro de pessoal previsto no plano de trabalho
1	Patricia Aparecida de Oliveira	CAPS II - Adulto	Farmaceutico (a)	17/11/22		Composição de quadro de pessoal previsto no plano de trabalho
1	Patricia Conde Pimentel	CAPS AD	Psicologo (a)	24/09/21		Composição de quadro de pessoal previsto no plano de trabalho
1	Patrícia de Campos	UPA Santa Luzia	Tecnico (a) de Enfermagem	01/08/24		Composição de quadro de pessoal previsto no plano de trabalho
1	Paula Francinete Bezerra da Silva Moraes	CAPS I - Infantil	Psicologo (a)	10/08/21		Composição de quadro de pessoal previsto no plano de trabalho
1	Paula Oliveira Santos	UPA Santa Luzia	Recepcionista	10/11/22		Composição de quadro de pessoal previsto no plano de trabalho
1	Paulo Rogerio Pelinson	UPA Santa Luzia	Motorista de Ambulancia	10/08/21		Composição de quadro de pessoal previsto no plano de trabalho
1	Paulo Tiago Leme Pereira	UPA Santa Luzia	Enfermeiro (a)	10/04/24	02/06/25	Revisão do quadro de pessoal.
1	Priscila Almeida Barros Silva	RT	Cuidador (a)	10/11/22	06/05/25	Revisão do quadro de pessoal.
1	Priscila Barbosa dos Santos	UPA Santa Luzia	Enfermeiro (a)	11/01/24		Substituição a profissional Roberta Pontes Pedroso, desligado em 08/01/2024
1	Priscila Cardoso Vida	CAPS I - Infantil	Recepcionista	10/08/21		Composição de quadro de pessoal previsto no plano de trabalho
1	Priscila de Oliveira Silva	CAPS II - Adulto	Psicologo (a)	25/08/23		Composição de quadro de pessoal previsto no plano de trabalho
1	Quezia Ferreira	CAPS I - Infantil	Aux Administrativo	18/06/25		Composição de quadro de pessoal previsto no plano de trabalho
1	Rafael Aguiar de Souza	UPA Santa Luzia	Motorista de Ambulancia	10/10/23	21/08/24	Revisão do quadro de pessoal.
1	Regiane Braz da Silva Azarias	UPA Santa Luzia	Supervisor (a) de Enfermagem	26/08/21	26/04/25	Revisão do quadro de pessoal.
1	Regiane de Araujo Juliao	UPA Santa Luzia	Tecnico (a) de Enfermagem	10/11/21		Composição de quadro de pessoal previsto no plano de trabalho
1	Regiane Pacheco Da Silva Batista	CAPS II - Adulto	Aux. Administrativo	14/01/25		Composição de quadro de pessoal previsto no plano de trabalho
1	Renarta Cristina Rocha Guerra	CAPS AD	Psicologo (a)	10/11/22		Composição de quadro de pessoal previsto no plano de trabalho
1	Renata Jesus de Souza	UPA Santa Luzia	Tecnico (a) em Radiologia	26/06/23		Composição de quadro de pessoal previsto no plano de trabalho
1	Rita de Cassia Melo Marcondes	UPA Santa Luzia	Tecnico (a) de Enfermagem	01/10/21		Composição de quadro de pessoal previsto no plano de trabalho
1	Rita de Cassia Souza Vicente	UPA Santa Luzia	Tecnico (a) de Enfermagem	10/04/24		Substituição a profissional Tatiane Medeiros Oliveira reis, desligado em 04/04/2024
1	Rizia Cavalcante Batista de Sousa	UPA Santa Luzia	Tecnico (a) de Enfermagem	12/11/22		Composição de quadro de pessoal previsto no plano de trabalho
1	Roberta Pontes Pedroso	UPA Santa Luzia	Enfermeiro(a)	19/08/21	08/01/24	Revisão do quadro de pessoal.
1	Rogerio da Silva	UPA Santa Luzia	Tecnico (a) de Enfermagem	16/06/23		Composição de quadro de pessoal previsto no plano de trabalho
1	Ronildo Alves da Silva	CAPS II - Adulto	Analista Administrativo	10/08/21		Composição de quadro de pessoal previsto no plano de trabalho
1	Rosa Divina Pereira de Oliveira	RT	Cuidador (a)	10/08/21		Composição de quadro de pessoal previsto no plano de trabalho
1	Rosa Elaine Ricceto	UPA Santa Luzia	Tecnico (a) de Enfermagem	21/06/23		Composição de quadro de pessoal previsto no plano de trabalho
1	Rosalina Aparecida Cardoso	RT	Cuidador (a)	10/08/21		Composição de quadro de pessoal previsto no plano de trabalho
1	Roseli Maia	RT	Cuidador (a)	10/08/21		Composição de quadro de pessoal previsto no plano de trabalho
1	Rosemary da Silva Santos Marinho	UPA Santa Luzia	Tecnico (a) de Enfermagem	21/08/21		Composição de quadro de pessoal previsto no plano de trabalho
1	Rosemeire Aparecida Rosa	RT	Cuidador (a)	10/08/21		Composição de quadro de pessoal previsto no plano de trabalho
1	Rosimeite Teixeira Adriano de Jesus	RT	Cuidador (a)	14/03/23		Composição de quadro de pessoal previsto no plano de trabalho
1	Rouzeimary Lins de Carvalho	UPA Santa Luzia	Tecnico (a) de Enfermagem	10/08/21		Composição de quadro de pessoal previsto no plano de trabalho
1	Rute Soares Moreno	UPA Santa Luzia	Enfermeiro (a) RT	10/08/21		Composição de quadro de pessoal previsto no plano de trabalho
1	Samara Daiana de Souza Siqueira	RT	Cuidador (a)	10/08/21		Composição de quadro de pessoal previsto no plano de trabalho
1	Sandra Regina Silva Barros	CAPS I - Infantil	Oficineira	10/08/21	23/05/24	Revisão do quadro de pessoal.
1	Sarah Krislley Fideles de Souza	UPA Santa Luzia	Tecnico (a) de Enfermagem	10/08/21		Composição de quadro de pessoal previsto no plano de trabalho
1	Sebastiana da Silva Santos	CAPS II - Adulto	Auxiliar de Serviços Gerais	10/08/21		Composição de quadro de pessoal previsto no plano de trabalho
1	Sebastiao Maria de Souza	CAPS	Assistente Administrativo	03/01/24		Substituição a profissional Gustavo Carreira Castro, desligado em 02/01/2024
1	Sheila Wolf Gomes	RT	Cuidador (a)	10/08/21		Composição de quadro de pessoal previsto no plano de trabalho
1	Shirley de Jesus Santos	UPA Santa Luzia	Tecnico (a) de Enfermagem	01/12/21		Composição de quadro de pessoal previsto no plano de trabalho
1	Sidney Sousa Da Silva	CAPS II - Adulto	Tecnico de Enfermagem	22/01/25		Composição de quadro de pessoal previsto no plano de trabalho
1	Sigrid Molinari Braga	UPA Santa Luzia	Supervisor (a) de Enfermagem	10/08/21		Composição de quadro de pessoal previsto no plano de trabalho

Drt	Nome	Local	Função	Admissão	Demissão	Justificativa
1	Silvana Linares Costa	UPA Santa Luzia	Recepcionista	07/05/25		Composição de quadro de pessoal previsto no plano de trabalho
1	Silvaneide Francisca da Silva	UPA Santa Luzia	Auxiliar Administrativo	05/08/24		Composição de quadro de pessoal previsto no plano de trabalho
1	Silvia Almeida dos Santos	UPA Santa Luzia	Recepcionista	02/03/24		Substituição a profissional Janaina Minuncio, desligado em 02/03/2024
1	Silvia Luiza Da Silva	CAPS II - Adulto	Assistente Social	22/04/25		Composição de quadro de pessoal previsto no plano de trabalho
1	Simone Alves de Araujo Ribeiro	UPA Santa Luzia	Enfermeiro (a)	23/01/24		Substituição a profissional Cinthia Silva de Souza, desligado em 09/01/2024
1	Simone Aparecida da Silva	UPA Santa Luzia	Tecnico (a) de Enfermagem	02/05/23		Composição de quadro de pessoal previsto no plano de trabalho
1	Simone Araujo De Oliveira	RT	Cuidador(a)	04/02/25		Composição de quadro de pessoal previsto no plano de trabalho
1	Simone De Sousa Alves Barbosa	UPA Santa Luzia	Enfermeiro(a)	12/05/23	15/03/24	Revisão do quadro de pessoal.
1	Simone Martins	UPA Santa Luzia	Supervisor de Enfermagem	12/05/25	02/06/25	Revisão do quadro de pessoal.
1	Simone Moraes Cruz	RT	Cuidador (a)	10/08/21	11/06/24	Revisão do quadro de pessoal.
1	Simone Morais Rodrigues	RT	Cuidador (a)	10/08/21		Composição de quadro de pessoal previsto no plano de trabalho
1	Simone Silva Queiroz	UPA Santa Luzia	Enfermeiro (a)	25/01/23		Composição de quadro de pessoal previsto no plano de trabalho
1	Sirlei dos Santos	CAPS I - Infantil	Auxiliar de Serviços Gerais	03/01/24		Substituição a profissional Edna Santos Ferreira Justino, desligado em 21/12/2023
1	Solange Vieira Vilar Madureira	CAPS II - Adulto	Auxiliar Administrativo	10/08/21		Composição de quadro de pessoal previsto no plano de trabalho
1	Soraia de Araujo Pinheiro Pereira	UPA Santa Luzia	Supervisor (a) de Recepcao	10/08/21		Composição de quadro de pessoal previsto no plano de trabalho
1	Stephanie de Castro Domingues	RT	Cuidador (a)	09/11/21		Composição de quadro de pessoal previsto no plano de trabalho
1	Sueli Dornelas de Lima	RT	Cuidador (a)	10/08/21	16/05/25	Revisão do quadro de pessoal.
1	Suzi Goes Carlos	RT	Cuidador (a)	10/08/21	15/04/25	Revisão do quadro de pessoal.
1	Talita Morandi Brito	CAPS	Assistente de Recursos	06/06/22		Composição de quadro de pessoal previsto no plano de trabalho
1	Tamara dos Santos Oliveira	CAPS II - Adulto	Auxiliar de Serviços Gerais	01/02/23		Composição de quadro de pessoal previsto no plano de trabalho
1	Tamires da Silva Santos	RT	Cuidador (a)	10/08/21		Composição de quadro de pessoal previsto no plano de trabalho
1	Tania Cristina de Souza Gatti	UPA Santa Luzia	Farmaceutico (a)	04/11/21		Composição de quadro de pessoal previsto no plano de trabalho
1	Tania Regina Ripoli	UPA Santa Luzia	Recepcionista	07/04/25		Composição de quadro de pessoal previsto no plano de trabalho
1	Tania Verni	RT	Cuidador (a)	10/08/21		Composição de quadro de pessoal previsto no plano de trabalho
1	Tatiane De Medeiros Oliveira Reis	UPA Santa Luzia	Tecnico de Enfermagem	10/08/21	04/04/24	Revisão do quadro de pessoal.
1	Tatiane Rosa de Moura	UPA Santa Luzia	Tecnico (a) de Enfermagem	10/08/21		Composição de quadro de pessoal previsto no plano de trabalho
1	Tayna da Silva Moura	RT	Cuidador (a)	12/11/22	16/05/25	Revisão do quadro de pessoal.
1	Telma Aparecida Santos de Oliveira	RT	Cuidador (a)	10/08/21		Composição de quadro de pessoal previsto no plano de trabalho
1	Teresa Cristina dos Santos Oliveira	RT	Cuidador (a)	10/08/21		Composição de quadro de pessoal previsto no plano de trabalho
1	Tereza Souza Goncalves	UPA Santa Luzia	Tecnico (a) de Enfermagem	10/08/21		Composição de quadro de pessoal previsto no plano de trabalho
1	Thais Silva	CAPS II - Adulto	Tecnico (a) de Enfermagem	10/08/21	03/06/24	Revisão do quadro de pessoal.
1	Thalita da Silva Andrade	UPA Santa Luzia	Tecnico (a) de Enfermagem	10/08/21		Composição de quadro de pessoal previsto no plano de trabalho
1	Thiago Felix de Brito	UPA Santa Luzia	Motorista de Ambulancia	10/09/24	12/06/25	Revisão do quadro de pessoal.
1	Thiago Gonçalves Gama Santos	UPA Santa Luzia	Motorista de Ambulancia	28/07/24		Composição de quadro de pessoal previsto no plano de trabalho
1	Valdenice de Santana do Nascimento	UPA Santa Luzia	Enfermeiro (a)	15/03/24		Substituição a profissional Simone de Souza Alves Barbosa, desligado em 15/03/2024
1	Valdirene Barbosa Vaz	RT	Cuidador (a)	10/08/21		Composição de quadro de pessoal previsto no plano de trabalho
1	Valdirene de Souza Carvalho Aguiar	UPA Santa Luzia	Coordenador (a) Administrativo	15/06/23		Composição de quadro de pessoal previsto no plano de trabalho
1	Valentina Amaranta Zuniga Retamales	CAPS AD	Oficineira	08/02/22	03/01/24	Revisão do quadro de pessoal.
1	Valeria Aparecida Alves De Souza	RT	Cuidador(a)	06/02/25		Composição de quadro de pessoal previsto no plano de trabalho
1	Valeria Moreira De Oliveira	UPA Santa Luzia	Aux. Administrativo	10/08/21	01/03/24	Revisão do quadro de pessoal.
1	Valter Boni Ferreira	UPA Santa Luzia	Enfermeiro (a)	10/08/21		Composição de quadro de pessoal previsto no plano de trabalho
1	Vanessa Katherine Silva Martin	RT	Cuidador(a)	06/05/25		Composição de quadro de pessoal previsto no plano de trabalho
1	Vanessia Maria da silva	RT	Cuidador (a)	10/08/21	02/06/25	Revisão do quadro de pessoal.
1	Verlania Pereira De Franca Silva	UPA Santa Luzia	Tecnico de Enfermagem	18/02/25		Composição de quadro de pessoal previsto no plano de trabalho
1	Veronica Valeria Cavalcante	UPA Santa Luzia	Tecnico (a) de Enfermagem	18/04/24		Composição de quadro de pessoal previsto no plano de trabalho
1	Victoria Cristina Moselli Gomes da Silva	RT	Nutricionista	10/08/21		Composição de quadro de pessoal previsto no plano de trabalho
1	Victoria Hepp Zanella	UPA Santa Luzia	Supervisor (a) de Enfermagem	19/11/21		Composição de quadro de pessoal previsto no plano de trabalho
1	Vinicius Barroso dos Santos	UPA Santa Luzia	Tecnico (a) de Enfermagem	25/01/23		Composição de quadro de pessoal previsto no plano de trabalho
1	Vinicius Carvalho de Almeida	UPA Santa Luzia	Tecnico (a) de Enfermagem	10/08/21		Composição de quadro de pessoal previsto no plano de trabalho
1	Viviane Gomes da Silva	UPA Santa Luzia	Tecnico (a) de Enfermagem	10/08/21		Composição de quadro de pessoal previsto no plano de trabalho
1	Yohanna Rosa Pereira	UPA Santa Luzia	Tecnico (a) de Enfermagem	08/03/23		Composição de quadro de pessoal previsto no plano de trabalho

BIOGESP - Asssociação de Gestão e Execução de Serviços Públicos e Sociais - CNPJ: 26.702.577/0001-39							
CONTRATO DE GESTÃO Nº 383/2022							
Tabela de Cargos, Salários e Benefícios dos empregados.							
Unidade	**Cargo**	**Salário**	**Benefício (Vale Alimentação)**	**Insalubridade**	**Benefício (Vale Transporte)**	**Benefício (Auxílio Creche)**	**Justificativa**
CAPS	Analista Administrativo	R$ 3.000,00	R$ 200,00	20% - R$303,60	Sim	R$ 306,38	De acordo com a Consolidação das Leis do Trabalho (CLT), o período máximo de concessão do auxílio creche é até 05 anos, 29 dias e 12 meses.
CAPS	Assistente Administrativo	R$ 2.600,00	R$ 200,00	20% - R$303,60	Sim	R$ 306,38	De acordo com a Consolidação das Leis do Trabalho (CLT), o período máximo de concessão do auxílio creche é até 05 anos, 29 dias e 12 meses.
CAPS	Assistente De Recursos	R$ 2.500,00	R$ 200,00	20% - R$303,60	Sim	R$ 306,38	De acordo com a Consolidação das Leis do Trabalho (CLT), o período máximo de concessão do auxílio creche é até 05 anos, 29 dias e 12 meses.
CAPS	Assistente Social	R$ 3.200,00	R$ 200,00	20% - R$303,60	Sim	R$ 306,38	De acordo com a Consolidação das Leis do Trabalho (CLT), o período máximo de concessão do auxílio creche é até 05 anos, 29 dias e 12 meses.
CAPS	Auxiliar Administrativo	R$ 1.800,00	R$ 200,00	20% - R$303,60	Sim	R$ 306,38	De acordo com a Consolidação das Leis do Trabalho (CLT), o período máximo de concessão do auxílio creche é até 05 anos, 29 dias e 12 meses.
CAPS	Auxiliar De Serviços Gerais	R$ 1.500,00	R$ 200,00	20% - R$303,60	Sim	R$ 306,38	De acordo com a Consolidação das Leis do Trabalho (CLT), o período máximo de concessão do auxílio creche é até 05 anos, 29 dias e 12 meses.
CAPS	Educador Fisico	R$ 2.604,34	R$ 200,00	20% - R$303,60	Sim	R$ 306,38	De acordo com a Consolidação das Leis do Trabalho (CLT), o período máximo de concessão do auxílio creche é até 05 anos, 29 dias e 12 meses.
CAPS	Enfermeira	R$ 3.900,00	R$ 200,00	20% - R$303,60	Sim	R$ 306,38	De acordo com a Consolidação das Leis do Trabalho (CLT), o período máximo de concessão do auxílio creche é até 05 anos, 29 dias e 12 meses.
CAPS	Enfermeira	R$ 4.286,87	R$ 200,00	20% - R$303,60	Sim	R$ 306,38	De acordo com a Consolidação das Leis do Trabalho (CLT), o período máximo de concessão do auxílio creche é até 05 anos, 29 dias e 12 meses.
CAPS	Enfermeira Em Saúde Mental	R$ 5.000,00	R$ 200,00	20% - R$303,60	Sim	R$ 306,38	De acordo com a Consolidação das Leis do Trabalho (CLT), o período máximo de concessão do auxílio creche é até 05 anos, 29 dias e 12 meses.
CAPS	Farmaceutico	R$ 3.900,00	R$ 200,00	20% - R$303,60	Sim	R$ 306,38	De acordo com a Consolidação das Leis do Trabalho (CLT), o período máximo de concessão do auxílio creche é até 05 anos, 29 dias e 12 meses.
CAPS	Motorista	R$ 1.900,00	R$ 200,00	20% - R$303,60	Sim	R$ 306,38	De acordo com a Consolidação das Leis do Trabalho (CLT), o período máximo de concessão do auxílio creche é até 05 anos, 29 dias e 12 meses.
CAPS	Oficineiro	R$ 1.500,00	R$ 200,00	20% - R$303,60	Sim	R$ 306,38	De acordo com a Consolidação das Leis do Trabalho (CLT), o período máximo de concessão do auxílio creche é até 05 anos, 29 dias e 12 meses.
CAPS	Psicologo	R$ 3.200,00	R$ 200,00	20% - R$303,60	Sim	R$ 306,38	De acordo com a Consolidação das Leis do Trabalho (CLT), o período máximo de concessão do auxílio creche é até 05 anos, 29 dias e 12 meses.
CAPS	Psicologo	R$ 3.205,69	R$ 200,00	20% - R$303,60	Sim	R$ 306,38	De acordo com a Consolidação das Leis do Trabalho (CLT), o período máximo de concessão do auxílio creche é até 05 anos, 29 dias e 12 meses.
CAPS	Recepcionista	R$ 1.716,00	R$ 200,00	20% - R$303,60	Sim	R$ 306,38	De acordo com a Consolidação das Leis do Trabalho (CLT), o período máximo de concessão do auxílio creche é até 05 anos, 29 dias e 12 meses.
CAPS	Supervisor Técnico	R$ 3.000,00	R$ 200,00	20% - R$303,60	Sim	R$ 306,38	De acordo com a Consolidação das Leis do Trabalho (CLT), o período máximo de concessão do auxílio creche é até 05 anos, 29 dias e 12 meses.
CAPS	Técnica de Farmacia	R$ 2.300,00	R$ 200,00	20% - R$303,60	Sim	R$ 306,38	De acordo com a Consolidação das Leis do Trabalho (CLT), o período máximo de concessão do auxílio creche é até 05 anos, 29 dias e 12 meses.
CAPS	Tecnico de Enfermagem	R$ 2.300,00	R$ 200,00	20% - R$303,60	Sim	R$ 306,38	De acordo com a Consolidação das Leis do Trabalho (CLT), o período máximo de concessão do auxílio creche é até 05 anos, 29 dias e 12 meses.
CAPS	Terapeuta Ocupacional	R$ 3.655,28	R$ 200,00	20% - R$303,60	Sim	R$ 306,38	De acordo com a Consolidação das Leis do Trabalho (CLT), o período máximo de concessão do auxílio creche é até 05 anos, 29 dias e 12 meses.
RT	Cuidador	R$ 1.500,00	R$ 200,00	20% - R$303,60	Sim	R$ 306,38	De acordo com a Consolidação das Leis do Trabalho (CLT), o período máximo de concessão do auxílio creche é até 05 anos, 29 dias e 12 meses.
RT	Nutricionista	R$ 3.650,00	R$ 200,00	20% - R$303,60	Sim	R$ 306,38	De acordo com a Consolidação das Leis do Trabalho (CLT), o período máximo de concessão do auxílio creche é até 05 anos, 29 dias e 12 meses.
RT	Técnico de Enfermagem	R$ 2.300,00	R$ 200,00	20% - R$303,60	Sim	R$ 306,38	De acordo com a Consolidação das Leis do Trabalho (CLT), o período máximo de concessão do auxílio creche é até 05 anos, 29 dias e 12 meses.
UPA	Assistente Administrativo	R$ 2.600,00	R$ 200,00	20% - R$303,60	Sim	R$ 306,38	De acordo com a Consolidação das Leis do Trabalho (CLT), o período máximo de concessão do auxílio creche é até 05 anos, 29 dias e 12 meses.
UPA	Auxiliar Administrativo	R$ 1.966,92	R$ 200,00	20% - R$303,60	Sim	R$ 306,38	De acordo com a Consolidação das Leis do Trabalho (CLT), o período máximo de concessão do auxílio creche é até 05 anos, 29 dias e 12 meses.
UPA	Coordenador Administrativo	R$ 6.000,00	R$ 200,00	20% - R$303,60	Sim	R$ 306,38	De acordo com a Consolidação das Leis do Trabalho (CLT), o período máximo de concessão do auxílio creche é até 05 anos, 29 dias e 12 meses.
UPA	Enfermeiro Rt	R$ 5.000,00	R$ 200,00	20% - R$303,60	Sim	R$ 306,38	De acordo com a Consolidação das Leis do Trabalho (CLT), o período máximo de concessão do auxílio creche é até 05 anos, 29 dias e 12 meses.
UPA	Enfermeira	R$ 3.900,00	R$ 200,00	20% - R$303,60	Sim	R$ 306,38	De acordo com a Consolidação das Leis do Trabalho (CLT), o período máximo de concessão do auxílio creche é até 05 anos, 29 dias e 12 meses.
UPA	Motorista de Ambulancia	R$ 1.900,00	R$ 200,00	20% - R$303,60	Sim	R$ 306,38	De acordo com a Consolidação das Leis do Trabalho (CLT), o período máximo de concessão do auxílio creche é até 05 anos, 29 dias e 12 meses.
UPA	Nutricionista	R$ 3.650,00	R$ 200,00	20% - R$303,60	Sim	R$ 306,38	De acordo com a Consolidação das Leis do Trabalho (CLT), o período máximo de concessão do auxílio creche é até 05 anos, 29 dias e 12 meses.
UPA	Recepcionista	R$ 1.550,00	R$ 200,00	20% - R$303,60	Sim	R$ 306,38	De acordo com a Consolidação das Leis do Trabalho (CLT), o período máximo de concessão do auxílio creche é até 05 anos, 29 dias e 12 meses.
UPA	Supervisor de Enfermagem	R$ 4.290,00	R$ 200,00	20% - R$303,60	Sim	R$ 306,38	De acordo com a Consolidação das Leis do Trabalho (CLT), o período máximo de concessão do auxílio creche é até 05 anos, 29 dias e 12 meses.
UPA	Supervisor de Recepção	R$ 1.705,00	R$ 200,00	20% - R$303,60	Sim	R$ 306,38	De acordo com a Consolidação das Leis do Trabalho (CLT), o período máximo de concessão do auxílio creche é até 05 anos, 29 dias e 12 meses.
UPA	Técnica de Farmacia	R$ 2.300,00	R$ 200,00	20% - R$303,60	Sim	R$ 306,38	De acordo com a Consolidação das Leis do Trabalho (CLT), o período máximo de concessão do auxílio creche é até 05 anos, 29 dias e 12 meses.
UPA	Técnico Administrativo	R$ 2.600,00	R$ 200,00	20% - R$303,60	Sim	R$ 306,38	De acordo com a Consolidação das Leis do Trabalho (CLT), o período máximo de concessão do auxílio creche é até 05 anos, 29 dias e 12 meses.
UPA	Tecnico de Enfermagem	R$ 2.300,00	R$ 200,00	20% - R$303,60	Sim	R$ 306,38	De acordo com a Consolidação das Leis do Trabalho (CLT), o período máximo de concessão do auxílio creche é até 05 anos, 29 dias e 12 meses.
UPA	Tecnico em Radiologia	R$ 2.300,00	R$ 200,00	80% - R$1.214,40	Sim	R$ 306,38	De acordo com a Consolidação das Leis do Trabalho (CLT), o período máximo de concessão do auxílio creche é até 05 anos, 29 dias e 12 meses.
Benefício conforme previsão na Convenção Coletiva de Trabalho.							
Fica assegurado aos empregados lotados no período da noite, adicional noturno equivalente a 40% (quarenta por cento) a incidir sobre o valor da hora diurna, para o trabalho realizado das 22:00h de um dia até 5:00h do dia seguinte.							

BIOGESP - Asssociação de Gestão e Execução de Serviços Públicos e Sociais - CNPJ: 26.702.577/0001-39			
CONTRATO DE GESTÃO Nº 383/2022 | PROCESSO Nº			
Quadro de Vagas			
Cargo	**Nº Previsto**	**Nº Realizado**	**Justificativa**
CAPS E RT			
ANALISTA ADMINISTRATIVO	**2**	1	
ASSISTENTE ADMINISTRATIVO	**4**	4	
ASSISTENTE DE RECURSOS	**0**	1	
ASSISTENTE DE MANUTENÇÃO	**1**	0	
ASSISTENTE SOCIAL	**4**	3	
AUXILIAR ADMINSITRATIVO	**4**	5	
AUXILIAR DE SERVIÇOS GERAIS	**6**	6	
CUIDADOR DIURNO	**33**	30	
CUIDADO NOTURNO	**30**	28	
EDUCADOR FÍSICO	**1**	1	
ENFERMEIRO DIURNO	**2**	3	
ENFERMEIRO EM SAÚDE MENTAL	**1**	1	
FARMACÊUTICO	**1**	0	
FONOAUDIÓLOGA	**1**	0	
MOTORISTA	**1**	2	
NUTRICIONISTA	**1**	1	
OFICINEIRO	**3**	2	
PSICÓLOGO	**8**	8	
RECEPCIONISTA	**3**	2	
SUPERVISOR DE ENFERMAGEM	**1**	0	
SUPERVISOR TÉCNICO	**3**	2	
TÉCNICO ENFERMAGEM DIURNO	**15**	12	
TÉCNICO DE FARMÁCIA DIURNO	**1**	1	
TERAPEUTA OCUPACIONAL	**3**	1	
TOTAL GLOBAL	**129**	**114**	

BIOGESP - Asssociação de Gestão e Execução de Serviços Públicos e Sociais - CNPJ: 26.702.577/0001-39			
CONTRATO DE GESTÃO Nº 383/2022 | PROCESSO Nº			
Quadro de Vagas			
Cargo	**Nº Previsto**	**Nº Realizado**	**Justificativa**
UPA			
GERENTE GERAL	**1**	0	
ASSISTENTE ADMINISTRATIVO	**0**	0	
AUXILIAR ADMINISTRATIVO	**3**	2	
COORDENADOR ADMINISTRATIVO	**1**	1	
COORDENADOR DE ENFERMAGEM	**1**	1	
ASSISTENTE SOCIAL	**1**	0	
ENFERMEIRO (RT)	**1**	1	
ENFERMEIRO DIURNO	**10**	11	
ENFERMEIRO NOTURNO	**8**	8	
FARMACÊUTICO	**1**	0	
MOTORISTA DIURNO	**9**	8	
MOTORISTA NOTURNO	**4**	4	
NUTRICIONISTA	**1**	1	
RECEPCIONISTA DIURNO	**6**	8	
RECEPCIONISTA FOLGUISTA	**1**	1	
RECEPCIONISTA NOTURNO	**4**	1	
SUPERVISOR DE RECEPÇÃO DIURNO	**2**	2	
SUPERVISOR DE RECEPÇÃO NOTURNO	**2**	2	
SUPERVISOR ENFERMAGEM DIURNO	**2**	2	
SUPERVISOR ENFERMAGEM NOTURNO	**2**	2	
TÉCNICO ADMINISTRATIVO	**1**	1	
TÉCNICO DE ENFERMAGEM DIURNO	**36**	39	
TÉCNICO DE ENFERMAGEM NOTURNO	**32**	26	
TÉCNICO DE FARMÁCIA DIURNO	**2**	2	
TÉCNICO DE FARMÁCIA FOLGUISTA	**1**	1	
TÉCNICO DE FARMÁCIA NOTURNO	**2**	2	
TECNICO EM RADIOLOGIA	**4**	4	
SUPERVISOR DE RADIOLOGIA	**1**	0	
TÉCNICO DE GESSO	**2**	0	
TOTAL GLOBAL	**141**	130	

Funcionários Inativos

Cod. **Nome Empresa**
05476 BIOGESP - ASS GESTÃO EXEC SERVS PUB SOCI
Endereço
Rua Cardeal Arcoverde, 1641 sl 93/94
Bairro: Pinheiros **CEP:** 05407-002
CNPJ: 26.702.577/0001-39

Cidade São Paulo **Estado** SP
Telefone (11)3030-1833 **Fax**
E-Mail administracao@biogesp.com.br

Período de: 01/08/2025 **até** 31/08/2025

00022 CAPS AD RIBEIRÃO

Código	Nome	Admissão	Demissão	CTPS N°	Série	G. I.	Cód. CBO	Vinculo
01624	GENILZA RIBEIRO DE SANTANA	03/03/2023	01/08/2025	26412	00198	10	2516-05	10

Cargo	Dt. Av. Prévio	Tipo Av. Prévio	Dt. Pgto Rec.	RAIS	FGTS	CAGED	Cód. Saque FGTS
Assistente Social	01/08/2025	2-Indenizado	08/08/2025	11	I1	31	01

Qtde Horas	Data Nasc.	PIS Nº	CPF	Matrícula
40:00	27/11/1979	12685077857	285.392.698-21	0547601624

Código	Nome	Admissão	Demissão	CTPS N°	Série	G. I.	Cód. CBO	Vinculo
01285	LOURDES DE FATIMA AMANCIO	10/08/2021	01/08/2025	1559386	08867	07	5142-25	10

Cargo	Dt. Av. Prévio	Tipo Av. Prévio	Dt. Pgto Rec.	RAIS	FGTS	CAGED	Cód. Saque FGTS
Serviços Gerais	01/08/2025	2-Indenizado	08/08/2025	11	I1	31	01

Qtde Horas	Data Nasc.	PIS Nº	CPF	Matrícula
40:00	22/04/1956	19017410003	155.938.688-67	0547601285

Total de Funcionários Inativos no Setor **0002**

Afastamento do Trabalho

Cód. Nome Empresa
05476 BIOGESP - ASS GESTÃO EXEC SERVS PUB SC
Endereço
Rua Cardeal Arcoverde, 1641 sl 93/94
Bairro: Pinheiros **CEP:** 05407-002
CNPJ: 26.702.577/0001-39

Cidade São Paulo **Estado** SP
Telefone (11)3030-1833 **Fax**
E-mail administracao@biogesp.com.br

Período: 01/08/2025 até: 31/08/2025

01462 MARCIA DE ALMEIDA CORREIA

Início	FGTS	Término	FGTS	RAIS	Término Estabilidade	Razão
26/09/2024	P1			40		2-Doença

Motivo
3 - Acidente/Doença não relacionada ao trabalho

Mesmo Motivo	Tipo Acidente Trânsito	CNPJ do órgão/entidade para o qual o trabalhador foi cedido/requisitado	Ônus da cessão/requisição
N - Não			

CNPJ do Sindicato **Ônus Remuneração**

Origem Retificação **Tipo Processo** **N° Processo** ☐ **Lei n° 13.982 de 02 de Abril/2020**

☐ **Desconsiderar Avo(s) 13º** ☐ **Prorrogar Período Aquisitivo** ☐ **Suspender Contrato de Experiência**

CNPJ do Órgão **Servidor optou pela remuneração do cargo efetivo?**

01350 STEPHANIE DE CASTRO DOMINGUES

Início	FGTS	Término	FGTS	RAIS	Término Estabilidade	Razão
19/06/2025	Q1	16/10/2025	Z1	50		6-Licença Maternidade

Motivo
17 - Licença maternidade

Mesmo Motivo	Tipo Acidente Trânsito	CNPJ do órgão/entidade para o qual o trabalhador foi cedido/requisitado	Ônus da cessão/requisição

CNPJ do Sindicato **Ônus Remuneração**

Origem Retificação **Tipo Processo** **N° Processo** ☐ **Lei n° 13.982 de 02 de Abril/2020**

☐ **Desconsiderar Avo(s) 13º** ☐ **Prorrogar Período Aquisitivo** ☐ **Suspender Contrato de Experiência**

CNPJ do Órgão **Servidor optou pela remuneração do cargo efetivo?**

Funcionários Admitidos

Cod. **Nome Empresa**
05476 BIOGESP - ASS GESTÃO EXEC SERVS PUB SOCI
Endereço
Rua Cardeal Arcoverde, 1641 sl 93/94
Bairro: Pinheiros **CEP:** 05407-002
CNPJ: 26.702.577/0001-39



Cidade São Paulo **Estado** SP
Telefone (11)3030-1833 **Fax**
E-Mail administracao@biogesp.com.br

Período de: 01/08/2025 **até** 31/08/2025

00026 RT

Código	Nome	Admissão	Sal.Contratual	CTPS N°/Série		PIS	RAIS	CAGED
02329	VIVIANE GONCALVES PEREIRA QUIRINO	11/08/2025	2.300,00	3098284	05871	12883620778	02	20

Cargo	G. I.	Cód. CBO	Qtde Horas	Vinculo	Cart. Identidade	CPF	Data Nasc.
Tecnico de Enfermagem	09	3222-05	40:00	10	349649510	309.828.458-71	31/10/1981

Matrícula
0547602329

Total de Funcionários no Setor **0001**

Funcionários Inativos

Cod. **Nome Empresa**
05476 BIOGESP - ASS GESTÃO EXEC SERVS PUB SOCI
Endereço
Rua Cardeal Arcoverde, 1641 sl 93/94
Bairro: Pinheiros **CEP:** 05407-002
CNPJ: 26.702.577/0001-39

Cidade São Paulo **Estado** SP
Telefone (11)3030-1833 **Fax**
E-Mail administracao@biogesp.com.br

Período de: 01/08/2025 **até** 31/08/2025

00026 RT

Código	Nome	Admissão	Demissão	CTPS N°	Série	G. I.	Cód. CBO	Vinculo
02248	DULCE PALMEIRA DOMINGOS	02/04/2025	04/08/2025	9986107	00834	06	5162-10	10

Cargo	Dt. Av. Prévio	Tipo Av. Prévio	Dt. Pgto Rec.	RAIS	FGTS	CAGED	Cód. Saque FGTS
Cuidador(a)	04/08/2025	2-Indenizado	13/08/2025	11	I1	31	01

Qtde Horas	Data Nasc.	PIS Nº	CPF	Matrícula
36:00	21/09/1958	10720688989	998.610.708-34	0547602248

Total de Funcionários Inativos no Setor **0001**

Afastamento do Trabalho

Cód. Nome Empresa
05476 BIOGESP - ASS GESTÃO EXEC SERVS PUB SC
Endereço
Rua Cardeal Arcoverde, 1641 sl 93/94
Bairro: Pinheiros **CEP:** 05407-002
CNPJ: 26.702.577/0001-39

Cidade São Paulo **Estado** SP
Telefone (11)3030-1833 **Fax**
E-mail administracao@biogesp.com.br

Período: 01/08/2025 até: 31/08/2025

01948 JOAO KENNED CORDEIRO

Início	FGTS	Término	FGTS	RAIS	Término Estabilidade	Razão
07/03/2025	P1			40		2-Doença

Motivo
3 - Acidente/Doença não relacionada ao trabalho

Mesmo Motivo	Tipo Acidente Trânsito	CNPJ do órgão/entidade para o qual o trabalhador foi cedido/requisitado	Ônus da cessão/requisição
N - Não			

CNPJ do Sindicato **Ônus Remuneração**

Origem Retificação **Tipo Processo** **N° Processo**

☐ **Lei n° 13.982 de 02 de Abril/2020**

☐ **Desconsiderar Avo(s) 13º** ☐ **Prorrogar Período Aquisitivo** ☐ **Suspender Contrato de Experiência**

CNPJ do Órgão **Servidor optou pela remuneração do cargo efetivo?**

01297 MARIA JOSE DE LIMA SANTOS

Início	FGTS	Término	FGTS	RAIS	Término Estabilidade	Razão
19/12/2024	P1			40		2-Doença

Motivo
3 - Acidente/Doença não relacionada ao trabalho

Mesmo Motivo	Tipo Acidente Trânsito	CNPJ do órgão/entidade para o qual o trabalhador foi cedido/requisitado	Ônus da cessão/requisição
N - Não			

CNPJ do Sindicato **Ônus Remuneração**

Origem Retificação **Tipo Processo** **N° Processo**

☐ **Lei n° 13.982 de 02 de Abril/2020**

☐ **Desconsiderar Avo(s) 13º** ☐ **Prorrogar Período Aquisitivo** ☐ **Suspender Contrato de Experiência**

CNPJ do Órgão **Servidor optou pela remuneração do cargo efetivo?**

02033 RITA DE CASSIA SOUZA VICENTE

Início	FGTS	Término	FGTS	RAIS	Término Estabilidade	Razão
05/05/2025	P1			40		2-Doença

Motivo
3 - Acidente/Doença não relacionada ao trabalho

Mesmo Motivo	Tipo Acidente Trânsito	CNPJ do órgão/entidade para o qual o trabalhador foi cedido/requisitado	Ônus da cessão/requisição
N - Não			

CNPJ do Sindicato **Ônus Remuneração**

Origem Retificação **Tipo Processo** **N° Processo**

☐ **Lei n° 13.982 de 02 de Abril/2020**

☐ **Desconsiderar Avo(s) 13º** ☐ **Prorrogar Período Aquisitivo** ☐ **Suspender Contrato de Experiência**

CNPJ do Órgão **Servidor optou pela remuneração do cargo efetivo?**

Férias Vencidas ou a Vencer (Ordem de Limite de Concessão)

JML ASSESSORIA CONTABIL E FISCAL EIRELI RUA CUNHA GAGO, 700 6º ANDAR Fone:(011)3030-1833 Fax: (011)3030-1833

05476 BIOGESP - ASS GESTÃO EXEC SERVS PUB SOCI 26.702.577/0001-39 08/2025

Cód.	Nome	Quitado	Local	Afastamento	Faltas	Vencimento	Lim. Concessão	Dobro	Agendado para
1485	CAROLINE APARECIDA RIBEIRO		CAPS II - ADULTO RIE			06/12/2024	06/11/2025		
1951	SIRLEI DOS SANTOS		CAPS I - INFANTIL RII			02/01/2025	03/12/2025		
1958	APARECIDA DE ALMEIDA CORREIA		CAPS II - ADULTO RIE			09/01/2025	10/12/2025		
1618	IVONETE BATISTA DA SILVA DE SOUZA		CAPS I - INFANTIL RII			21/03/2025	19/02/2026		
1246	EDER DE ASSIS		CAPS II - ADULTO RIE		5	22/03/2025	20/02/2026		
1744	MARIA CRISTINA DE ARAUJO OLIMPO DE SOUZ		CAPS I - INFANTIL RII			31/05/2025	01/05/2026		
1749	MARJORIE MAYARA VITALINO CRUZ		CAPS II - ADULTO RIE			04/06/2025	05/05/2026		
1348	TALITA MORANDI BRITO		CAPS RIBEIRÃO			05/06/2025	06/05/2026		
2080	ERIKA MONIQUE MARTINS PRAXEDES		CAPS II - ADULTO RIE			16/06/2025	17/05/2026		
2081	LILIANE MOTA XAVIER DA SILVA		CAPS II - ADULTO RIE			16/06/2025	17/05/2026		
1352	THAIS SILVA		CAPS II - ADULTO RIE			09/08/2025	10/07/2026		
1308	PAULA FRANCINETE BEZERRA DA SILVA MORA		CAPS I - INFANTIL RII			09/08/2025	10/07/2026		
1319	PRISCILA CARDOSO VIDA		CAPS I - INFANTIL RII			09/08/2025	10/07/2026		
1323	MEMORINA APARECIDA VIEIRA DE OLIVEIRA		CAPS I - INFANTIL RII			09/08/2025	10/07/2026		
1342	SEBASTIANA DA SILVA SANTOS		CAPS II - ADULTO RIE			09/08/2025	10/07/2026		
1343	SOLANGE VIEIRA VILAR MADUREIRA		CAPS II - ADULTO RIE			09/08/2025	10/07/2026		
1238	GLAUCIA ALMEIDA JARDIM		CAPS I - INFANTIL RII			09/08/2025	10/07/2026		
1248	JANAINA DE OLIVEIRA COSTA		CAPS AD RIBEIRÃO			09/08/2025	10/07/2026		
1284	LILIAN BROCARDO ALMEIDA		CAPS AD RIBEIRÃO			09/08/2025	10/07/2026		
1292	LUCINEIA BRUSSO DE OLIVEIRA		CAPS II - ADULTO RIE			09/08/2025	10/07/2026		
1180	CARLA DE CAMPOS SOUZA		CAPS II - ADULTO RIE	7 dias		09/08/2025	10/07/2026		
1202	CATIA APARECIDA DOMINGOS MARCIONILHO S		CAPS AD RIBEIRÃO			09/08/2025	10/07/2026		
1219	DAIANE SANTANA BATISTA		CAPS RIBEIRÃO			09/08/2025	10/07/2026		
1224	FERNANDA DE SOUSA MOREIRA		CAPS II - ADULTO RIE			09/08/2025	10/07/2026		
2115	JUCIELLY OLIVEIRA ROSA		CAPS RIBEIRÃO			18/08/2025	19/07/2026		
1854	PRISCILA DE OLIVEIRA SILVA		CAPS II - ADULTO RIE			24/08/2025	25/07/2026		
1853	MAURICEIA DA SILVA XAVIER		CAPS II - ADULTO RIE			24/08/2025	25/07/2026		
2148	EDNALDA HELENA DA SILVA		CAPS AD RIBEIRÃO			19/09/2025	20/08/2026		
1338	PATRICIA CONDE PIMENTEL		CAPS AD RIBEIRÃO			23/09/2025	24/08/2026		
1183	CARLOS EDUARDO DE ARRUDA SILVA		CAPS RIBEIRÃO			19/10/2025	19/09/2026		
1443	MAURILZA MENDES PIO		CAPS II - ADULTO RIE			09/11/2025	10/10/2026		
1446	APARECIDA PRISCILA DA SILVA PEREIRA ALEI		CAPS II - ADULTO RIE			09/11/2025	10/10/2026		
1455	RENATA CRISTINA ROCHA GUERRA		CAPS I - INFANTIL RII			09/11/2025	10/10/2026		
2171	ANA CAROLINA LESCHICS SANTOS NASCIMEN		CAPS AD RIBEIRÃO			17/11/2025	18/10/2026		
1463	GISELLE BARBOSA SOUZA		CAPS I - INFANTIL RII			20/11/2025	21/10/2026		
1476	GEOVANNA GOMES ARMAGNI		CAPS II - ADULTO RIE			30/11/2025	31/10/2026		
1485	CAROLINE APARECIDA RIBEIRO		CAPS II - ADULTO RIE			06/12/2025	06/11/2026		
1943	KAIQUE ALVES GUIMARAES		CAPS II - ADULTO RIE			18/12/2025	18/11/2026		
1951	SIRLEI DOS SANTOS		CAPS I - INFANTIL RII			02/01/2026	03/12/2026		
1952	SEBASTIAO MARIA DE SOUZA		CAPS RIBEIRÃO			02/01/2026	03/12/2026		
1958	APARECIDA DE ALMEIDA CORREIA		CAPS II - ADULTO RIE			09/01/2026	10/12/2026		
2195	REGIANE PACHECO DA SILVA BATISTA		CAPS II - ADULTO RIE			13/01/2026	14/12/2026		
2197	SIDNEY SOUSA DA SILVA		CAPS II - ADULTO RIE			21/01/2026	22/12/2026		
1532	TAMARA DOS SANTOS OLIVEIRA		CAPS II - ADULTO RIE			31/01/2026	01/01/2027		
2199	MARCELO VENICIO DA SILVA SANTO		CAPS II - ADULTO RIE			02/02/2026	03/01/2027		
2221	CINTHIA SILVA MONTEIRO		CAPS II - ADULTO RIE			05/03/2026	03/02/2027		
2223	FABIO FIORUCCI FILHO		CAPS II - ADULTO RIE			05/03/2026	03/02/2027		
1618	IVONETE BATISTA DA SILVA DE SOUZA		CAPS I - INFANTIL RII			21/03/2026	19/02/2027		
1246	EDER DE ASSIS		CAPS II - ADULTO RIE			22/03/2026	20/02/2027		
2245	GIOVANA FERREIRA FRANCISCO		CAPS II - ADULTO RIE			31/03/2026	01/03/2027		
2246	MARIANA CLEMENTE		CAPS RIBEIRÃO			31/03/2026	01/03/2027		
2249	JONES FARIA DA SILVA		CAPS II - ADULTO RIE			03/04/2026	04/03/2027		
2255	MARIA DE DEUS PEREIRA PRIMO		CAPS I - INFANTIL RII			08/04/2026	09/03/2027		
2261	LIVIA VITORINO DE CAMPOS		CAPS AD RIBEIRÃO			15/04/2026	16/03/2027		
2263	SILVIA LUIZA DA SILVA		CAPS II - ADULTO RIE			21/04/2026	22/03/2027		
2282	KAMILLY RODRIGUES DA SILVA		CAPS I - INFANTIL RII			15/05/2026	15/04/2027		
1744	MARIA CRISTINA DE ARAUJO OLIMPO DE SOUZ		CAPS I - INFANTIL RII			31/05/2026	01/05/2027		
1749	MARJORIE MAYARA VITALINO CRUZ		CAPS II - ADULTO RIE			04/06/2026	05/05/2027		
1348	TALITA MORANDI BRITO		CAPS RIBEIRÃO			05/06/2026	06/05/2027		
2080	ERIKA MONIQUE MARTINS PRAXEDES		CAPS II - ADULTO RIE			16/06/2026	17/05/2027		
2081	LILIANE MOTA XAVIER DA SILVA		CAPS II - ADULTO RIE			16/06/2026	17/05/2027		
2311	QUEZIA FERREIRA		CAPS I - INFANTIL RII			17/06/2026	18/05/2027		
1352	THAIS SILVA		CAPS II - ADULTO RIE			09/08/2026	10/07/2027		
1342	SEBASTIANA DA SILVA SANTOS		CAPS II - ADULTO RIE			09/08/2026	10/07/2027		
1343	SOLANGE VIEIRA VILAR MADUREIRA		CAPS II - ADULTO RIE			09/08/2026	10/07/2027		
1319	PRISCILA CARDOSO VIDA		CAPS I - INFANTIL RII			09/08/2026	10/07/2027		
1323	MEMORINA APARECIDA VIEIRA DE OLIVEIRA		CAPS I - INFANTIL RII			09/08/2026	10/07/2027		
1248	JANAINA DE OLIVEIRA COSTA		CAPS AD RIBEIRÃO			09/08/2026	10/07/2027		
1284	LILIAN BROCARDO ALMEIDA		CAPS AD RIBEIRÃO			09/08/2026	10/07/2027		
1292	LUCINEIA BRUSSO DE OLIVEIRA		CAPS II - ADULTO RIE			09/08/2026	10/07/2027		
1308	PAULA FRANCINETE BEZERRA DA SILVA MORA		CAPS I - INFANTIL RII			09/08/2026	10/07/2027		
1180	CARLA DE CAMPOS SOUZA		CAPS II - ADULTO RIE			09/08/2026	10/07/2027		
1202	CATIA APARECIDA DOMINGOS MARCIONILHO S		CAPS AD RIBEIRÃO			09/08/2026	10/07/2027		

Férias Vencidas ou a Vencer (Ordem de Limite de Concessão)

JML ASSESSORIA CONTABIL E FISCAL EIRELI RUA CUNHA GAGO, 700 6º ANDAR Fone:(011)3030-1833 Fax: (011)3030-1833

05476 BIOGESP - ASS GESTÃO EXEC SERVS PUB SOCI 26.702.577/0001-39 08/2025

Cód.	Nome	Quitado	Local	Afastamento	Faltas	Vencimento	Lim. Concessão	Dobro	Agendado para
1219	DAIANE SANTANA BATISTA		CAPS RIBEIRÃO			09/08/2026	10/07/2027		
1224	FERNANDA DE SOUSA MOREIRA		CAPS II - ADULTO RIB			09/08/2026	10/07/2027		
1238	GLAUCIA ALMEIDA JARDIM		CAPS I - INFANTIL RIl			09/08/2026	10/07/2027		
2115	JUCIELLY OLIVEIRA ROSA		CAPS RIBEIRÃO			18/08/2026	19/07/2027		
1854	PRISCILA DE OLIVEIRA SILVA		CAPS II - ADULTO RIB			24/08/2026	25/07/2027		
1853	MAURICEIA DA SILVA XAVIER		CAPS II - ADULTO RIB			24/08/2026	25/07/2027		

TOTAL DE FUNCIONÁRIOS: 0052

Conforme Lei 13.467/2017 (REFORMA TRABALHISTA) Art. 134- Parág. 3º: É vedado o início das Férias no período de dois dias que antecede feriado ou dia de repouso semanal remunerado.

Férias Vencidas ou a Vencer (Ordem de Limite de Concessão)

JML ASSESSORIA CONTABIL E FISCAL EIRELI RUA CUNHA GAGO, 700 6º ANDAR Fone:(011)3030-1833 Fax: (011)3030-1833

05476 BIOGESP - ASS GESTÃO EXEC SERVS PUB SOCI 26.702.577/0001-39 08/2025

Cód.	Nome	Quitado	Local	Afastamento	Faltas	Vencimento	Lim. Concessão	Dobro	Agendado para
1462	MARCIA DE ALMEIDA CORREIA		RT	42 dias		21/11/2024	22/10/2025		
1339	KEZIA CAMPOS DE SENA		RT			31/12/2024	01/12/2025		
1626	ROSEMEIRE TEIXEIRA ADRIANO DE JESUS		RT			13/03/2025	11/02/2026		
1693	MARIA NILDA DE SOUSA		RT			06/05/2025	06/04/2026		
2071	PIERA CRISTINE APARECIDA VERNI DA CRUZ		RT			05/06/2025	06/05/2026		
2085	CINTIA CIBELE DOS SANTOS		RT			19/06/2025	20/05/2026		
2086	CATIA REGINA DOMINGUES		RT			19/06/2025	20/05/2026		
2094	CLEONICE DE ALMEIDA MORETTI DA SILVA		RT			11/07/2025	11/06/2026		
2097	GABRIELA DIAS DA SILVA		RT			18/07/2025	18/06/2026		
1831	NATALIA IRIS VOGA COSTA		RT			31/07/2025	01/07/2026		
1381	ROSEMEIRE APARECIDA ROSA		RT			09/08/2025	10/07/2026		
1385	SAMARA DAIANA DE SOUZA SIQUEIRA		RT			09/08/2025	10/07/2026		
1387	VICTORIA CRISTINA MOSELLI GOMES DA SILVA		RT			09/08/2025	10/07/2026		
1353	TAMIRES DA SILVA SANTOS		RT			09/08/2025	10/07/2026		
1360	TANIA VERNI		RT			09/08/2025	10/07/2026		
1369	TERESA CRISTINA DOS SANTOS OLIVEIRA		RT			09/08/2025	10/07/2026		
1370	SIMONE MORAIS RODRIGUES		RT			09/08/2025	10/07/2026		
1374	ROSA DIVINA PEREIRA		RT			09/08/2025	10/07/2026		
1376	ROSALINA APARECIDA CARDOSO		RT			09/08/2025	10/07/2026		
1378	ROSELI MAIA		RT			09/08/2025	10/07/2026		
1349	SHEILA WOLF GOMES		RT			09/08/2025	10/07/2026		
1320	MARIA ESTELA DA CRUZ BERBER		RT			09/08/2025	10/07/2026		
1322	MARIA EUNICE DA SILVA RIBEIRO		RT			09/08/2025	10/07/2026		
1328	MARIA HELENA PONTES DOS SANTOS		RT			09/08/2025	10/07/2026		
1332	MARIA IRACILDA BERNARDO CANDIDO		RT			09/08/2025	10/07/2026		
1277	KATIA REGINA DE ALMEIDA BONNO CARVALHO		RT			09/08/2025	10/07/2026		
1302	MARIA SANTIAGO DE ALMEIDA		RT			09/08/2025	10/07/2026		
1305	MARIA DA PAIXAO SANTOS		RT			09/08/2025	10/07/2026		
1307	MARIA DAS NEVES FERREIRA DOS SANTOS SIL		RT			09/08/2025	10/07/2026		
1309	MARIA DO SOCORRO DA SILVA NUNES		RT			09/08/2025	10/07/2026		
1317	MEIRE APARECIDA DE OLIVEIRA		RT			09/08/2025	10/07/2026		
1318	NOEMI FONSECA DA SILVA		RT		1	09/08/2025	10/07/2026		
1176	ANDREIA SANTOS DUARTE		RT			09/08/2025	10/07/2026		
1178	ANDRIELI PONTES GOMES		RT			09/08/2025	10/07/2026		
1193	ARIANE DOS SANTOS DUARTE		RT		1	09/08/2025	10/07/2026		
1194	ADILER JOSE DOS SANTOS		RT			09/08/2025	10/07/2026		
1198	CLEIDE APARECIDA ALMEIDA ROCHA		RT	13 dias	1	09/08/2025	10/07/2026		
1205	ELISANDRA MENEZES SOARES		RT			09/08/2025	10/07/2026		
1225	FRANCISCA NUNES SILVA DOS SANTOS		RT			09/08/2025	10/07/2026		
1239	DILMA CAMPOS FERREIRA		RT			09/08/2025	10/07/2026		
1241	ALESSANDRA RAMOS DA SILVA		RT			09/08/2025	10/07/2026		
1247	ALICE BORGES BRAMANTI		RT			09/08/2025	10/07/2026		
1253	JEANES DOS SANTOS DUARTE		RT			09/08/2025	10/07/2026		
1265	JULIANA APARECIDA CARDOSO MEIRA		RT			09/08/2025	10/07/2026		
1268	ANA CRISTINA NUNES		RT			09/08/2025	10/07/2026		
1350	STEPHANIE DE CASTRO DOMINGUES		RT			08/11/2025	09/10/2026		
1471	FATIMA GARCIA CONDE PIMENTEL		RT			10/11/2025	11/10/2026		
1462	MARCIA DE ALMEIDA CORREIA		RT	276 dias		21/11/2025	22/10/2026		
1339	KEZIA CAMPOS DE SENA		RT			31/12/2025	01/12/2026		
2196	GRAZIELA SAMARA DIAS DA SILVA		RT			21/01/2026	22/12/2026		
2198	ALESSANDRA FERREIRA DA SILVA		RT			02/02/2026	03/01/2027		
2200	LIDIA CONCEICAO SANTOS VEREDIANO		RT			02/02/2026	03/01/2027		
2201	SIMONE ARAUJO DE OLIVEIRA		RT			03/02/2026	04/01/2027		
2202	VALERIA APARECIDA ALVES DE SOUZA		RT			05/02/2026	06/01/2027		
2203	KARINE PEREIRA BARBOSA		RT			05/02/2026	06/01/2027		
2204	CLAUDETE PEREIRA DOS REIS		RT			05/02/2026	06/01/2027		
2222	ELVIS ALAN DE CARVALHO		RT			05/03/2026	03/02/2027		
1626	ROSEMEIRE TEIXEIRA ADRIANO DE JESUS		RT			13/03/2026	11/02/2027		
2247	AMANDA SOARES DO CARMO		RT			01/04/2026	02/03/2027		
2262	AMANDA OLIVIA DE CARVALHO MENEZES		RT			21/04/2026	22/03/2027		
2267	JENIFFER CORREIA DOS SANTOS		RT			04/05/2026	04/04/2027		
2268	JEFFERSON KAIQUE FERREIRA DA SILVA		RT			05/05/2026	05/04/2027		
2269	VANESSA KATHERINE SILVA MARTIN		RT			05/05/2026	05/04/2027		
1693	MARIA NILDA DE SOUSA		RT			06/05/2026	06/04/2027		
2071	PIERA CRISTINE APARECIDA VERNI DA CRUZ		RT			05/06/2026	06/05/2027		
2299	BEATRIZ TOGUCHI LAMEIRAS		RT			09/06/2026	10/05/2027		
2085	CINTIA CIBELE DOS SANTOS		RT			19/06/2026	20/05/2027		
2086	CATIA REGINA DOMINGUES		RT			19/06/2026	20/05/2027		
2094	CLEONICE DE ALMEIDA MORETTI DA SILVA		RT			11/07/2026	11/06/2027		
2097	GABRIELA DIAS DA SILVA		RT			18/07/2026	18/06/2027		
1831	NATALIA IRIS VOGA COSTA		RT			31/07/2026	01/07/2027		
1385	SAMARA DAIANA DE SOUZA SIQUEIRA		RT			09/08/2026	10/07/2027		
1387	VICTORIA CRISTINA MOSELLI GOMES DA SILVA		RT			09/08/2026	10/07/2027		

Férias Vencidas ou a Vencer (Ordem de Limite de Concessão)

JML ASSESSORIA CONTABIL E FISCAL EIRELI RUA CUNHA GAGO, 700 6º ANDAR Fone:(011)3030-1833 Fax: (011)3030-1833

05476 BIOGESP - ASS GESTÃO EXEC SERVS PUB SOCI 26.702.577/0001-39 08/2025

Cód.	Nome	Quitado	Local	Afastamento	Faltas	Vencimento	Lim. Concessão	Dobro	Agendado para
1374	ROSA DIVINA PEREIRA		RT			09/08/2026	10/07/2027		
1376	ROSALINA APARECIDA CARDOSO		RT			09/08/2026	10/07/2027		
1378	ROSELI MAIA		RT			09/08/2026	10/07/2027		
1381	ROSEMEIRE APARECIDA ROSA		RT			09/08/2026	10/07/2027		
1360	TANIA VERNI		RT			09/08/2026	10/07/2027		
1369	TERESA CRISTINA DOS SANTOS OLIVEIRA		RT			09/08/2026	10/07/2027		
1370	SIMONE MORAIS RODRIGUES		RT			09/08/2026	10/07/2027		
1349	SHEILA WOLF GOMES		RT			09/08/2026	10/07/2027		
1353	TAMIRES DA SILVA SANTOS		RT			09/08/2026	10/07/2027		
1322	MARIA EUNICE DA SILVA RIBEIRO		RT			09/08/2026	10/07/2027		
1328	MARIA HELENA PONTES DOS SANTOS		RT			09/08/2026	10/07/2027		
1332	MARIA IRACILDA BERNARDO CANDIDO		RT			09/08/2026	10/07/2027		
1309	MARIA DO SOCORRO DA SILVA NUNES		RT			09/08/2026	10/07/2027		
1317	MEIRE APARECIDA DE OLIVEIRA		RT			09/08/2026	10/07/2027		
1318	NOEMI FONSECA DA SILVA		RT			09/08/2026	10/07/2027		
1320	MARIA ESTELA DA CRUZ BERBER		RT			09/08/2026	10/07/2027		
1302	MARIA SANTIAGO DE ALMEIDA		RT			09/08/2026	10/07/2027		
1305	MARIA DA PAIXAO SANTOS		RT			09/08/2026	10/07/2027		
1307	MARIA DAS NEVES FERREIRA DOS SANTOS SIL		RT			09/08/2026	10/07/2027		
1265	JULIANA APARECIDA CARDOSO MEIRA		RT			09/08/2026	10/07/2027		
1268	ANA CRISTINA NUNES		RT			09/08/2026	10/07/2027		
1277	KATIA REGINA DE ALMEIDA BONNO CARVALHC		RT			09/08/2026	10/07/2027		
1239	DILMA CAMPOS FERREIRA		RT			09/08/2026	10/07/2027		
1241	ALESSANDRA RAMOS DA SILVA		RT			09/08/2026	10/07/2027		
1247	ALICE BORGES BRAMANTI		RT			09/08/2026	10/07/2027		
1253	JEANES DOS SANTOS DUARTE		RT			09/08/2026	10/07/2027		
1198	CLEIDE APARECIDA ALMEIDA ROCHA		RT			09/08/2026	10/07/2027		
1205	ELISANDRA MENEZES SOARES		RT			09/08/2026	10/07/2027		
1225	FRANCISCA NUNES SILVA DOS SANTOS		RT			09/08/2026	10/07/2027		
1176	ANDREIA SANTOS DUARTE		RT			09/08/2026	10/07/2027		
1178	ANDRIELI PONTES GOMES		RT			09/08/2026	10/07/2027		
1193	ARIANE DOS SANTOS DUARTE		RT			09/08/2026	10/07/2027		
1194	ADILER JOSE DOS SANTOS		RT			09/08/2026	10/07/2027		
2329	VIVIANE GONCALVES PEREIRA QUIRINO		RT			10/08/2026	11/07/2027		

TOTAL DE FUNCIONÁRIOS: 0062

Conforme Lei 13.467/2017 (REFORMA TRABALHISTA) Art. 134- Parág. 3º: É vedado o início das Férias no período de dois dias que antecede feriado ou dia de repouso semanal remunerado.

Férias Vencidas ou a Vencer (Ordem de Limite de Concessão)

JML ASSESSORIA CONTABIL E FISCAL EIRELI RUA CUNHA GAGO, 700 6º ANDAR Fone:(011)3030-1833 Fax: (011)3030-1833

05476 BIOGESP - ASS GESTÃO EXEC SERVS PUB SOCI 26.702.577/0001-39 08/2025

Cód.	Nome	Quitado	Local	Afastamento	Faltas	Vencimento	Lim. Concessão	Dobro	Agendado para
1297	MARIA JOSE DE LIMA SANTOS		UPA RIBEIRÃO - STA			09/08/2024	10/07/2025	Sim	
1388	VICTORIA HEPP ZANELLA		UPA RIBEIRÃO - STA			17/11/2024	18/10/2025		
1354	SHIRLEY DE JESUS SANTOS		UPA RIBEIRÃO - STA			30/11/2024	31/10/2025		
1942	CINTIA SANTOS LIMA		UPA RIBEIRÃO - STA			14/12/2024	14/11/2025		
1487	ELISANGELA CHACON TERUEL		UPA RIBEIRÃO - STA			19/12/2024	19/11/2025		
1946	ELAINE DA SILVA REIS OLIVEIRA		UPA RIBEIRÃO - STA			21/12/2024	21/11/2025		
1948	JOAO KENNED CORDEIRO		UPA RIBEIRÃO - STA			01/01/2025	02/12/2025		
1965	SIMONE ALVES DE ARAUJO RIBEIRO		UPA RIBEIRÃO - STA			22/01/2025	23/12/2025		
1526	SIMONE SILVA QUEIROZ		UPA RIBEIRÃO - STA			24/01/2025	25/12/2025		
2000	SILVIA ALMEIDA DOS SANTOS		UPA RIBEIRÃO - STA			01/03/2025	30/01/2026		
2002	MARIA JOSE ADRIANO		UPA RIBEIRÃO - STA			01/03/2025	30/01/2026		
1622	JOSE CARLOS DOS REIS		UPA RIBEIRÃO - STA			02/03/2025	31/01/2026		
1629	YOHANNA ROSA PEREIRA		UPA RIBEIRÃO - STA			07/03/2025	05/02/2026		
2004	VALDENICE DE SANTANA DO NASCIMENTO		UPA RIBEIRÃO - STA			14/03/2025	12/02/2026		
1619	HELLEN RAMOS MARINHO		UPA RIBEIRÃO - STA			17/03/2025	15/02/2026		
1191	CLAUDINEI APARECIDO PRADO		UPA RIBEIRÃO - STA			22/03/2025	20/02/2026		
2021	KAREN ALYNE ROCHA		UPA RIBEIRÃO - STA			25/03/2025	23/02/2026		
1633	BARBARA FERREIRA DA SILVA		UPA RIBEIRÃO - STA			31/03/2025	01/03/2026		
1637	CARMELUCIA GOES PEDREIRA		UPA RIBEIRÃO - STA			06/04/2025	07/03/2026		
2035	BRUNO MAININE		UPA RIBEIRÃO - STA			08/04/2025	09/03/2026		
2033	RITA DE CASSIA SOUZA VICENTE		UPA RIBEIRÃO - STA		1	09/04/2025	10/03/2026		
1648	MARILENA DA CONCEICAO		UPA RIBEIRÃO - STA		1	14/04/2025	15/03/2026		
2044	ISABELA DE DONA VIEIRA MIGUEL		UPA RIBEIRÃO - STA			16/04/2025	17/03/2026		
2045	MARINES JULIA ROSARIO DE LIRA		UPA RIBEIRÃO - STA			17/04/2025	18/03/2026		
2046	VERONICA VALERIA CAVALCANTE		UPA RIBEIRÃO - STA		1	17/04/2025	18/03/2026		
1654	SIMONE APARECIDA DA SILVA		UPA RIBEIRÃO - STA			01/05/2025	01/04/2026		
2054	MARIANA MIRANDA DE MATOS		UPA RIBEIRÃO - STA			06/05/2025	06/04/2026		
1663	LUCIA SILVA DO NASCIMENTO		UPA RIBEIRÃO - STA			10/05/2025	10/04/2026		
1407	ELETEIA LILIAN DA SILVA MORAES		UPA RIBEIRÃO - STA			11/05/2025	11/04/2026		
1738	AMANDA DA ROCHA CHAGAS		UPA RIBEIRÃO - STA			12/05/2025	12/04/2026		
2064	ESTEFANO BETONI SZKLARSKI		UPA RIBEIRÃO - STA			20/05/2025	20/04/2026		
1733	KAIQUE ARAUJO TEIXEIRA		UPA RIBEIRÃO - STA			21/05/2025	21/04/2026		
2069	CLAUDIMIR LOURENCO DE ALMEIDA		UPA RIBEIRÃO - STA			31/05/2025	01/05/2026		
2073	TAMIRES BEZERRA		UPA RIBEIRÃO - STA			05/06/2025	06/05/2026		
1754	EDSON MARTINS DE OLIVEIRA		UPA RIBEIRÃO - STA			11/06/2025	12/05/2026		
1760	VALDIRENE DE SOUZA CARVALHO AGUIAR		UPA RIBEIRÃO - STA			14/06/2025	15/05/2026		
1761	ROGERIO DA SILVA		UPA RIBEIRÃO - STA			15/06/2025	16/05/2026		
2082	KELLI CRISTINA COSTA GALDINO		UPA RIBEIRÃO - STA			17/06/2025	18/05/2026		
1778	ROSA ELAINE RICCETTO		UPA RIBEIRÃO - STA			20/06/2025	21/05/2026		
1779	RENATA JESUS DE SOUZA		UPA RIBEIRÃO - STA			25/06/2025	26/05/2026		
1789	FRANCISCA ARAUJO DE PAULA		UPA RIBEIRÃO - STA			10/07/2025	10/06/2026		
2103	THIAGO GONCALVES GAMA SANTOS		UPA RIBEIRÃO - STA			27/07/2025	27/06/2026		
2104	PATRICIA DE CAMPOS		UPA RIBEIRÃO - STA			31/07/2025	01/07/2026		
2106	SILVANEIDE FRANCISCA DA SILVA		UPA RIBEIRÃO - STA			04/08/2025	05/07/2026		
1839	MICHELE AQUINO DE CASTRO		UPA RIBEIRÃO - STA			08/08/2025	09/07/2026		
1390	VIVIANE GOMES DA SILVA		UPA RIBEIRÃO - STA			09/08/2025	10/07/2026		
1383	ROUZEIMARY LINS DE CARVALHO		UPA RIBEIRÃO - STA			09/08/2025	10/07/2026		
1384	RUTE SOARES MORENO		UPA RIBEIRÃO - STA			09/08/2025	10/07/2026		
1389	VINICIUS CARVALHO DE ALMEIDA		UPA RIBEIRÃO - STA			09/08/2025	10/07/2026		
1347	SORAIA DE ARAUJO PINHEIRO PEREIRA		UPA RIBEIRÃO - STA			09/08/2025	10/07/2026		
1356	THALITA SILVA DE ANDRADE		UPA RIBEIRÃO - STA			09/08/2025	10/07/2026		
1357	SIGRID MOLINARI BRAGA		UPA RIBEIRÃO - STA			09/08/2025	10/07/2026		
1365	TATIANE ROSA DE MOURA		UPA RIBEIRÃO - STA			09/08/2025	10/07/2026		
1379	VALTER BONI FERREIRA		UPA RIBEIRÃO - STA			09/08/2025	10/07/2026		
1304	MURILO LEITE DA SILVA		UPA RIBEIRÃO - STA			09/08/2025	10/07/2026		
1311	MARINEIDE GONCALVES MARTINS		UPA RIBEIRÃO - STA			09/08/2025	10/07/2026		
1312	PAULO ROGERIO PELINSON		UPA RIBEIRÃO - STA			09/08/2025	10/07/2026		
1295	MARCIA HELENA ALVES SILVEIRA		UPA RIBEIRÃO - STA			09/08/2025	10/07/2026		
1296	MARIA APARECIDA DE SOUZA MEDEIROS FEIT(		UPA RIBEIRÃO - STA			09/08/2025	10/07/2026		
1297	MARIA JOSE DE LIMA SANTOS		UPA RIBEIRÃO - STA	219 dias		09/08/2025	10/07/2026		
1321	NORBERTO DE OLIVEIRA		UPA RIBEIRÃO - STA			09/08/2025	10/07/2026		
1325	NUBIA MARI NASCIMENTO SILVA		UPA RIBEIRÃO - STA			09/08/2025	10/07/2026		
1326	MARIA GABRIELA GUERRELHAS		UPA RIBEIRÃO - STA			09/08/2025	10/07/2026		
1333	KETLEM DE CASTRO ASAD		UPA RIBEIRÃO - STA			09/08/2025	10/07/2026		
1334	PATRICIA CARINA FERNANDES DA SILVA		UPA RIBEIRÃO - STA			09/08/2025	10/07/2026		
1346	TEREZA DE SOUZA TEIXEIRA		UPA RIBEIRÃO - STA			09/08/2025	10/07/2026		
1179	ANGELINA SOARES DA SILVA		UPA RIBEIRÃO - STA	10 dias		09/08/2025	10/07/2026		
1182	ANGELITA DIAS SOUZA DE OLIVEIRA		UPA RIBEIRÃO - STA			09/08/2025	10/07/2026		
1184	BIANCA LISBOA DA SILVA		UPA RIBEIRÃO - STA			09/08/2025	10/07/2026		
1187	BRUNA DE MORAIS GAMA		UPA RIBEIRÃO - STA			09/08/2025	10/07/2026		

Férias Vencidas ou a Vencer (Ordem de Limite de Concessão)

JML ASSESSORIA CONTABIL E FISCAL EIRELI RUA CUNHA GAGO, 700 6º ANDAR Fone:(011)3030-1833 Fax: (011)3030-1833

05476 BIOGESP - ASS GESTÃO EXEC SERVS PUB SOCI 26.702.577/0001-39 08/2025

Cód.	Nome	Quitado	Local	Afastamento	Faltas	Vencimento	Lim. Concessão	Dobro	Agendado para
1211	CRISTIANE APARECIDA DOS SANTOS COELHO		UPA RIBEIRÃO - STA			09/08/2025	10/07/2026		
1216	FERNANDA FELIPPELLI		UPA RIBEIRÃO - STA			09/08/2025	10/07/2026		
1226	ADRIANA DELGADO		UPA RIBEIRÃO - STA		2	09/08/2025	10/07/2026		
1227	FERNANDO FORTINE		UPA RIBEIRÃO - STA			09/08/2025	10/07/2026		
1228	DALCIONE DOMINGUES ROCHA		UPA RIBEIRÃO - STA	150 dias		09/08/2025	10/07/2026		
1230	FERNANDA DIAS DE SOUZA		UPA RIBEIRÃO - STA			09/08/2025	10/07/2026		
1231	EDNEIA REGINA PIRES FRANCISCO		UPA RIBEIRÃO - STA			09/08/2025	10/07/2026		
1240	ISABELA MIRIS DA SILVA		UPA RIBEIRÃO - STA			09/08/2025	10/07/2026		
1243	DONIZETI TADEU DA SILVA		UPA RIBEIRÃO - STA		1	09/08/2025	10/07/2026		
1245	JANDIRA DE OLIVEIRA SILVA		UPA RIBEIRÃO - STA		1	09/08/2025	10/07/2026		
1250	JAQUELINE EVANGELISTA MIRANDA		UPA RIBEIRÃO - STA			09/08/2025	10/07/2026		
1261	JULIA OLIVEIRA BEZERRA SILVA		UPA RIBEIRÃO - STA			09/08/2025	10/07/2026		
1264	JOSIMEIRE MONTEIRO DE SOUSA		UPA RIBEIRÃO - STA			09/08/2025	10/07/2026		
1276	ANDERSON MENEGATTO DE SALES		UPA RIBEIRÃO - STA			09/08/2025	10/07/2026		
1281	LAURA RITA CANO SANCHEZ		UPA RIBEIRÃO - STA			09/08/2025	10/07/2026		
1849	FRANCYELLE ALVES CELIO		UPA RIBEIRÃO - STA			16/08/2025	17/07/2026		
1848	GEOVANNA LIMA PINHEIRO GUIMARAES		UPA RIBEIRÃO - STA			17/08/2025	18/07/2026		
2116	ADRIANA MARINHO ROSA DOS SANTOS		UPA RIBEIRÃO - STA			18/08/2025	19/07/2026		
1289	LUCIANA SANTI		UPA RIBEIRÃO - STA			18/08/2025	19/07/2026		
1380	ROSEMARY DA SILVA SANTOS MARINHO		UPA RIBEIRÃO - STA		1	20/08/2025	21/07/2026		
1267	JULIANA CORREIA DE MATOS		UPA RIBEIRÃO - STA			20/08/2025	21/07/2026		
1269	JULIANA MARIA COSTA GONCALVES DE ANDRA		UPA RIBEIRÃO - STA			20/08/2025	21/07/2026		
1220	FRANCILEIDE LIMA DAMASCENO DA SILVA		UPA RIBEIRÃO - STA			20/08/2025	21/07/2026		
1206	ADRIANA APARECIDA CORREIA BARBOSA		UPA RIBEIRÃO - STA			20/08/2025	21/07/2026		
1196	EDILAINE APARECIDA CAVALARI		UPA RIBEIRÃO - STA			20/08/2025	21/07/2026		
1201	ELIETE DO CARMO DE PAULA		UPA RIBEIRÃO - STA			20/08/2025	21/07/2026		
2119	DANIELE TALITA BARBOSA		UPA RIBEIRÃO - STA			22/08/2025	23/07/2026		
1861	BRUNA FERNANDES LIMA BASTOS		UPA RIBEIRÃO - STA			04/09/2025	05/08/2026		
1280	KELLY MURIEL BERBER		UPA RIBEIRÃO - STA			10/09/2025	11/08/2026		
1197	ELIANE APARECIDA DE LANA		UPA RIBEIRÃO - STA			14/09/2025	15/08/2026		
1868	JOSE CARLOS DE JESUS BATISTA		UPA RIBEIRÃO - STA			20/09/2025	21/08/2026		
1416	MARCONDES BELARMINO GOMES		UPA RIBEIRÃO - STA			07/10/2025	07/09/2026		
1418	MARISA OLAVO PEREIRA		UPA RIBEIRÃO - STA			10/10/2025	10/09/2026		
1254	AMARA CLEMENTE DA SILVA		UPA RIBEIRÃO - STA			19/10/2025	19/09/2026		
1337	RITA DE CASSIA MELO MARCONDES		UPA RIBEIRÃO - STA			20/10/2025	20/09/2026		
2160	DAIANE KELLY OLIVEIRA DA SILVA VEIGA		UPA RIBEIRÃO - STA		1	21/10/2025	21/09/2026		
1442	PAULA OLIVEIRA SANTOS		UPA RIBEIRÃO - STA			09/11/2025	10/10/2026		
1440	JULIANA DA CONCEICAO FREITAS BEATRIZ		UPA RIBEIRÃO - STA			10/11/2025	11/10/2026		
1441	RIZIA CAVALCANTE BATISTA DE SOUSA		UPA RIBEIRÃO - STA			11/11/2025	12/10/2026		
2169	TANIA MARIA DE MENESES		UPA RIBEIRÃO - STA			12/11/2025	13/10/2026		
1439	FABIANA DIAS DOS SANTOS SILVA		UPA RIBEIRÃO - STA			17/11/2025	18/10/2026		
1388	VICTORIA HEPP ZANELLA		UPA RIBEIRÃO - STA			17/11/2025	18/10/2026		
1460	JUREMA DOS SANTOS DA SILVA		UPA RIBEIRÃO - STA			21/11/2025	22/10/2026		
1354	SHIRLEY DE JESUS SANTOS		UPA RIBEIRÃO - STA			30/11/2025	31/10/2026		
1942	CINTIA SANTOS LIMA		UPA RIBEIRÃO - STA			14/12/2025	14/11/2026		
1487	ELISANGELA CHACON TERUEL		UPA RIBEIRÃO - STA			19/12/2025	19/11/2026		
1946	ELAINE DA SILVA REIS OLIVEIRA		UPA RIBEIRÃO - STA			21/12/2025	21/11/2026		
1949	GIOVANNA COLOMBO CARRARA		UPA RIBEIRÃO - STA			31/12/2025	01/12/2026		
1948	JOAO KENNED CORDEIRO		UPA RIBEIRÃO - STA	156 dias		01/01/2026	02/12/2026		
1957	PRISCILA BARBOZA DOS SANTOS		UPA RIBEIRÃO - STA			10/01/2026	11/12/2026		
2192	JOYCE COSMO DE CARVALHO		UPA RIBEIRÃO - STA			16/01/2026	17/12/2026		
1272	KAREN KAORI ONISHI DE PAULA		UPA RIBEIRÃO - STA			20/01/2026	21/12/2026		
1965	SIMONE ALVES DE ARAUJO RIBEIRO		UPA RIBEIRÃO - STA			22/01/2026	23/12/2026		
1526	SIMONE SILVA QUEIROZ		UPA RIBEIRÃO - STA			24/01/2026	25/12/2026		
2213	KELLY CRISTINA DOS SANTOS		UPA RIBEIRÃO - STA			17/02/2026	18/01/2027		
2214	VERLANIA PEREIRA DE FRANCA SILVA		UPA RIBEIRÃO - STA			17/02/2026	18/01/2027		
1999	KIMBERLLY MARQUES MENDONÇA		UPA RIBEIRÃO - STA			28/02/2026	29/01/2027		
2000	SILVIA ALMEIDA DOS SANTOS		UPA RIBEIRÃO - STA			01/03/2026	30/01/2027		
2002	MARIA JOSE ADRIANO		UPA RIBEIRÃO - STA			01/03/2026	30/01/2027		
1622	JOSE CARLOS DOS REIS		UPA RIBEIRÃO - STA			02/03/2026	31/01/2027		
2224	LEONARDO LUCIO DALAQUA		UPA RIBEIRÃO - STA			05/03/2026	03/02/2027		
1629	YOHANNA ROSA PEREIRA		UPA RIBEIRÃO - STA			07/03/2026	05/02/2027		
2004	VALDENICE DE SANTANA DO NASCIMENTO		UPA RIBEIRÃO - STA			14/03/2026	12/02/2027		
1619	HELLEN RAMOS MARINHO		UPA RIBEIRÃO - STA			17/03/2026	15/02/2027		
2237	ADRIANO DA SILVA CUSTODIO		UPA RIBEIRÃO - STA			19/03/2026	17/02/2027		
1191	CLAUDINEI APARECIDO PRADO		UPA RIBEIRÃO - STA			22/03/2026	20/02/2027		
2021	KAREN ALYNE ROCHA		UPA RIBEIRÃO - STA			25/03/2026	23/02/2027		
1633	BARBARA FERREIRA DA SILVA		UPA RIBEIRÃO - STA			31/03/2026	01/03/2027		
1636	ELIDA MARTINS TERUEL		UPA RIBEIRÃO - STA			06/04/2026	07/03/2027		
1637	CARMELUCIA GOES PEDREIRA		UPA RIBEIRÃO - STA			06/04/2026	07/03/2027		
2250	TANIA REGINA RIPOLI		UPA RIBEIRÃO - STA			06/04/2026	07/03/2027		
2035	BRUNO MAININE		UPA RIBEIRÃO - STA			08/04/2026	09/03/2027		
2033	RITA DE CASSIA SOUZA VICENTE		UPA RIBEIRÃO - STA	97 dias	1	09/04/2026	10/03/2027		

Férias Vencidas ou a Vencer (Ordem de Limite de Concessão)

JML ASSESSORIA CONTABIL E FISCAL EIRELI RUA CUNHA GAGO, 700 6º ANDAR Fone:(011)3030-1833 Fax: (011)3030-1833

05476 BIOGESP - ASS GESTÃO EXEC SERVS PUB SOCI 26.702.577/0001-39 08/2025

Cód.	Nome	Quitado	Local	Afastamento	Faltas	Vencimento	Lim. Concessão	Dobro	Agendado para
1648	MARILENA DA CONCEICAO		UPA RIBEIRÃO - STA			14/04/2026	15/03/2027		
2260	JHONATAS DE OLIVEIRA SILVA		UPA RIBEIRÃO - STA			15/04/2026	16/03/2027		
2044	ISABELA DE DONA VIEIRA MIGUEL		UPA RIBEIRÃO - STA			16/04/2026	17/03/2027		
2045	MARINES JULIA ROSARIO DE LIRA		UPA RIBEIRÃO - STA			17/04/2026	18/03/2027		
2046	VERONICA VALERIA CAVALCANTE		UPA RIBEIRÃO - STA			17/04/2026	18/03/2027		
1654	SIMONE APARECIDA DA SILVA		UPA RIBEIRÃO - STA			01/05/2026	01/04/2027		
2054	MARIANA MIRANDA DE MATOS		UPA RIBEIRÃO - STA			06/05/2026	06/04/2027		
2270	SILVANA LINARES COSTA		UPA RIBEIRÃO - STA			06/05/2026	06/04/2027		
1663	LUCIA SILVA DO NASCIMENTO		UPA RIBEIRÃO - STA			10/05/2026	10/04/2027		
1407	ELETEIA LILIAN DA SILVA MORAES		UPA RIBEIRÃO - STA			11/05/2026	11/04/2027		
1738	AMANDA DA ROCHA CHAGAS		UPA RIBEIRÃO - STA			12/05/2026	12/04/2027		
2064	ESTEFANO BETONI SZKLARSKI		UPA RIBEIRÃO - STA			20/05/2026	20/04/2027		
1733	KAIQUE ARAUJO TEIXEIRA		UPA RIBEIRÃO - STA			21/05/2026	21/04/2027		
2069	CLAUDIMIR LOURENCO DE ALMEIDA		UPA RIBEIRÃO - STA			31/05/2026	01/05/2027		
2288	MARIA ISABELLA ALVES PATERNA		UPA RIBEIRÃO - STA			03/06/2026	04/05/2027		
2289	MILENA CARBONERA SILVA		UPA RIBEIRÃO - STA			03/06/2026	04/05/2027		
2291	KARINA APARECIDA DE ALMEIDA		UPA RIBEIRÃO - STA			04/06/2026	05/05/2027		
2073	TAMIRES BEZERRA		UPA RIBEIRÃO - STA			05/06/2026	06/05/2027		
2297	LUCIANO DE LIMA DOS SANTOS		UPA RIBEIRÃO - STA			08/06/2026	09/05/2027		
1754	EDSON MARTINS DE OLIVEIRA		UPA RIBEIRÃO - STA			11/06/2026	12/05/2027		
1760	VALDIRENE DE SOUZA CARVALHO AGUIAR		UPA RIBEIRÃO - STA			14/06/2026	15/05/2027		
1761	ROGERIO DA SILVA		UPA RIBEIRÃO - STA			15/06/2026	16/05/2027		
2082	KELLI CRISTINA COSTA GALDINO		UPA RIBEIRÃO - STA			17/06/2026	18/05/2027		
1778	ROSA ELAINE RICCETTO		UPA RIBEIRÃO - STA			20/06/2026	21/05/2027		
1779	RENATA JESUS DE SOUZA		UPA RIBEIRÃO - STA			25/06/2026	26/05/2027		
1789	FRANCISCA ARAUJO DE PAULA		UPA RIBEIRÃO - STA			10/07/2026	10/06/2027		
2103	THIAGO GONCALVES GAMA SANTOS		UPA RIBEIRÃO - STA			27/07/2026	27/06/2027		
2319	MARINALVA CHIAFARELO SANTOS ULIAN		UPA RIBEIRÃO - STA			27/07/2026	27/06/2027		
2104	PATRICIA DE CAMPOS		UPA RIBEIRÃO - STA			31/07/2026	01/07/2027		
2106	SILVANEIDE FRANCISCA DA SILVA		UPA RIBEIRÃO - STA			04/08/2026	05/07/2027		
1839	MICHELE AQUINO DE CASTRO		UPA RIBEIRÃO - STA			08/08/2026	09/07/2027		
1390	VIVIANE GOMES DA SILVA		UPA RIBEIRÃO - STA			09/08/2026	10/07/2027		
1384	RUTE SOARES MORENO		UPA RIBEIRÃO - STA			09/08/2026	10/07/2027		
1389	VINICIUS CARVALHO DE ALMEIDA		UPA RIBEIRÃO - STA			09/08/2026	10/07/2027		
1356	THALITA SILVA DE ANDRADE		UPA RIBEIRÃO - STA			09/08/2026	10/07/2027		
1357	SIGRID MOLINARI BRAGA		UPA RIBEIRÃO - STA			09/08/2026	10/07/2027		
1365	TATIANE ROSA DE MOURA		UPA RIBEIRÃO - STA			09/08/2026	10/07/2027		
1379	VALTER BONI FERREIRA		UPA RIBEIRÃO - STA			09/08/2026	10/07/2027		
1383	ROUZEIMARY LINS DE CARVALHO		UPA RIBEIRÃO - STA			09/08/2026	10/07/2027		
1334	PATRICIA CARINA FERNANDES DA SILVA		UPA RIBEIRÃO - STA			09/08/2026	10/07/2027		
1346	TEREZA DE SOUZA TEIXEIRA		UPA RIBEIRÃO - STA			09/08/2026	10/07/2027		
1347	SORAIA DE ARAUJO PINHEIRO PEREIRA		UPA RIBEIRÃO - STA			09/08/2026	10/07/2027		
1321	NORBERTO DE OLIVEIRA		UPA RIBEIRÃO - STA			09/08/2026	10/07/2027		
1325	NUBIA MARI NASCIMENTO SILVA		UPA RIBEIRÃO - STA			09/08/2026	10/07/2027		
1326	MARIA GABRIELA GUERRELHAS		UPA RIBEIRÃO - STA			09/08/2026	10/07/2027		
1333	KETLEM DE CASTRO ASAD		UPA RIBEIRÃO - STA			09/08/2026	10/07/2027		
1295	MARCIA HELENA ALVES SILVEIRA		UPA RIBEIRÃO - STA			09/08/2026	10/07/2027		
1296	MARIA APARECIDA DE SOUZA MEDEIROS FEIT(		UPA RIBEIRÃO - STA			09/08/2026	10/07/2027		
1297	MARIA JOSE DE LIMA SANTOS		UPA RIBEIRÃO - STA	15 dias		09/08/2026	10/07/2027		
1304	MURILO LEITE DA SILVA		UPA RIBEIRÃO - STA			09/08/2026	10/07/2027		
1311	MARINEIDE GONCALVES MARTINS		UPA RIBEIRÃO - STA			09/08/2026	10/07/2027		
1312	PAULO ROGERIO PELINSON		UPA RIBEIRÃO - STA			09/08/2026	10/07/2027		
1179	ANGELINA SOARES DA SILVA		UPA RIBEIRÃO - STA			09/08/2026	10/07/2027		
1182	ANGELITA DIAS SOUZA DE OLIVEIRA		UPA RIBEIRÃO - STA			09/08/2026	10/07/2027		
1184	BIANCA LISBOA DA SILVA		UPA RIBEIRÃO - STA			09/08/2026	10/07/2027		
1187	BRUNA DE MORAIS GAMA		UPA RIBEIRÃO - STA			09/08/2026	10/07/2027		
1211	CRISTIANE APARECIDA DOS SANTOS COELHO		UPA RIBEIRÃO - STA			09/08/2026	10/07/2027		
1216	FERNANDA FELIPPELLI		UPA RIBEIRÃO - STA			09/08/2026	10/07/2027		
1226	ADRIANA DELGADO		UPA RIBEIRÃO - STA			09/08/2026	10/07/2027		
1227	FERNANDO FORTINE		UPA RIBEIRÃO - STA		1	09/08/2026	10/07/2027		
1228	DALCIONE DOMINGUES ROCHA		UPA RIBEIRÃO - STA			09/08/2026	10/07/2027		
1276	ANDERSON MENEGATTO DE SALES		UPA RIBEIRÃO - STA			09/08/2026	10/07/2027		
1281	LAURA RITA CANO SANCHEZ		UPA RIBEIRÃO - STA			09/08/2026	10/07/2027		
1264	JOSIMEIRE MONTEIRO DE SOUSA		UPA RIBEIRÃO - STA			09/08/2026	10/07/2027		
1245	JANDIRA DE OLIVEIRA SILVA		UPA RIBEIRÃO - STA			09/08/2026	10/07/2027		
1250	JAQUELINE EVANGELISTA MIRANDA		UPA RIBEIRÃO - STA			09/08/2026	10/07/2027		
1261	JULIA OLIVEIRA BEZERRA SILVA		UPA RIBEIRÃO - STA			09/08/2026	10/07/2027		
1230	FERNANDA DIAS DE SOUZA		UPA RIBEIRÃO - STA			09/08/2026	10/07/2027		
1231	EDNEIA REGINA PIRES FRANCISCO		UPA RIBEIRÃO - STA			09/08/2026	10/07/2027		
1240	ISABELA MIRIS DA SILVA		UPA RIBEIRÃO - STA			09/08/2026	10/07/2027		
1243	DONIZETI TADEU DA SILVA		UPA RIBEIRÃO - STA			09/08/2026	10/07/2027		
1849	FRANCYELLE ALVES CELIO		UPA RIBEIRÃO - STA			16/08/2026	17/07/2027		
1848	GEOVANNA LIMA PINHEIRO GUIMARAES		UPA RIBEIRÃO - STA			17/08/2026	18/07/2027		

Férias Vencidas ou a Vencer (Ordem de Limite de Concessão)

JML ASSESSORIA CONTABIL E FISCAL EIRELI RUA CUNHA GAGO, 700 6º ANDAR Fone:(011)3030-1833 Fax: (011)3030-1833

05476 BIOGESP - ASS GESTÃO EXEC SERVS PUB SOCI 26.702.577/0001-39 08/2025

Cód.	Nome	Quitado	Local	Afastamento	Faltas	Vencimento	Lim. Concessão	Dobro	Agendado para
2116	ADRIANA MARINHO ROSA DOS SANTOS		UPA RIBEIRÃO - STA			18/08/2026	19/07/2027		
1289	LUCIANA SANTI		UPA RIBEIRÃO - STA			18/08/2026	19/07/2027		
1267	JULIANA CORREIA DE MATOS		UPA RIBEIRÃO - STA			20/08/2026	21/07/2027		
1269	JULIANA MARIA COSTA GONCALVES DE ANDRA		UPA RIBEIRÃO - STA			20/08/2026	21/07/2027		
1206	ADRIANA APARECIDA CORREIA BARBOSA		UPA RIBEIRÃO - STA			20/08/2026	21/07/2027		
1220	FRANCILEIDE LIMA DAMASCENO DA SILVA		UPA RIBEIRÃO - STA			20/08/2026	21/07/2027		
1196	EDILAINE APARECIDA CAVALARI		UPA RIBEIRÃO - STA			20/08/2026	21/07/2027		
1201	ELIETE DO CARMO DE PAULA		UPA RIBEIRÃO - STA			20/08/2026	21/07/2027		
1380	ROSEMARY DA SILVA SANTOS MARINHO		UPA RIBEIRÃO - STA			20/08/2026	21/07/2027		
2119	DANIELE TALITA BARBOSA		UPA RIBEIRÃO - STA			22/08/2026	23/07/2027		

TOTAL DE FUNCIONÁRIOS: 0129

Conforme Lei 13.467/2017 (REFORMA TRABALHISTA) Art. 134- Parág. 3º: É vedado o início das Férias no período de dois dias que antecede feriado ou dia de repouso semanal remunerado.

Contrato de Experiência a Vencer

JML ASSESSORIA CONTABIL E FISCAL EIRELI

JOAO MUNIZ LEITE

RUA CUNHA GAGO, 700 6º ANDAR

SAO PAULO SP 05421-001

Fone: (011)3030-1833

Fax: (011)3030-1833 CRC Escr.

05476 BIOGESP - ASS GESTÃO EXEC SERVS PUB SOCI

26.702.577/0001-39

08/2025

Cód.	Nome	Função	Local	Admissão
02311	QUEZIA FERREIRA	Aux. Administrativo	CAPS I - INFANTIL RIBEIRÃO	18/06/2025

1º Periodo **Nº Dias:** 45 **Vencimento:** 01/08/2025 **Prorrogação** **Nº Dias:** 45 **Vencimento:** 15/09/2025

Contrato de Experiência a Vencer

JML ASSESSORIA CONTABIL E FISCAL EIRELI

JOAO MUNIZ LEITE

RUA CUNHA GAGO, 700 6º ANDAR

SAO PAULO SP 05421-001

Fone: (011)3030-1833

Fax: (011)3030-1833 CRC Escr.

05476 BIOGESP - ASS GESTÃO EXEC SERVS PUB SOCI

26.702.577/0001-39

08/2025

Cód.	Nome	Função	Local	Admissão
02299	BEATRIZ TOGUCHI LAMEIRAS	Tecnico de Enfermagem	RT	10/06/2025
	1º Periodo **Nº Dias:** 45 **Vencimento:** 24/07/2025	**Prorrogação** **Nº Dias:** 45 **Vencimento:** 07/09/2025		
02329	VIVIANE GONCALVES PEREIRA QUIRINO	Tecnico de Enfermagem	RT	11/08/2025
	1º Periodo **Nº Dias:** 45 **Vencimento:** 24/09/2025	**Prorrogação** **Nº Dias:** 45 **Vencimento:** 08/11/2025		

Contrato de Experiência a Vencer

JML ASSESSORIA CONTABIL E FISCAL EIRELI

JOAO MUNIZ LEITE

RUA CUNHA GAGO, 700 6º ANDAR

SAO PAULO SP 05421-001

Fone: (011)3030-1833

Fax: (011)3030-1833 CRC Escr.

05476 BIOGESP - ASS GESTÃO EXEC SERVS PUB SOCI

26.702.577/0001-39

08/2025

Cód.	Nome	Função	Local	Admissão
02289	MILENA CARBONERA SILVA	Enfermeiro(a)	UPA RIBEIRÃO - STA LUZIA	04/06/2025
	1º Periodo **Nº Dias:** 45 **Vencimento:** 18/07/2025	**Prorrogação** **Nº Dias:** 45 **Vencimento:** 01/09/2025		
02288	MARIA ISABELLA ALVES PATERNA	Enfermeiro(a)	UPA RIBEIRÃO - STA LUZIA	04/06/2025
	1º Periodo **Nº Dias:** 45 **Vencimento:** 18/07/2025	**Prorrogação** **Nº Dias:** 45 **Vencimento:** 01/09/2025		
02291	KARINA APARECIDA DE ALMEIDA	Assist. Administrativo	UPA RIBEIRÃO - STA LUZIA	05/06/2025
	1º Periodo **Nº Dias:** 45 **Vencimento:** 19/07/2025	**Prorrogação** **Nº Dias:** 45 **Vencimento:** 02/09/2025		
02297	LUCIANO DE LIMA DOS SANTOS	Motorista de Ambulancia	UPA RIBEIRÃO - STA LUZIA	09/06/2025
	1º Periodo **Nº Dias:** 45 **Vencimento:** 23/07/2025	**Prorrogação** **Nº Dias:** 45 **Vencimento:** 06/09/2025		
02319	MARINALVA CHIAFARELO SANTOS ULIAN	Coordenador (a) Enfermagem	UPA RIBEIRÃO - STA LUZIA	28/07/2025
	1º Periodo **Nº Dias:** 45 **Vencimento:** 10/09/2025	**Prorrogação** **Nº Dias:** 45 **Vencimento:** 25/10/2025		

FOLHAS DE PONTO

Biogesp

CONTROLE DE PRESENÇA

Nome Completo:	CARLOS EDUARDO DE ARRUDA SILVA		
Cargo:	Assistente Administrativo	MATRICULA	
Local de Trabalho:	CAPS		
Período:	08H00 ÁS 17H00		

JULHO _2024		Primeiro Período		Segundo Período		Assinatura:
		Entrada	Intervalo	Retorno	Saída	
16/07/2024	Terça-feira	07:55	12:30	13:30	17:01	
17/07/2024	Quarta-feira	07:58	12:00	13:00	17:02	
18/07/2024	Quinta-feira	07:59	12:00	13:00	17:03	
19/07/2024	Sexta-feira	07:58	12:00	13:00	17:01	
20/07/2024	Sábado	___:___	___:___	___:___	___:___	
21/07/2024	Domingo	___:___	___:___	___:___	___:___	
22/07/2024	Segunda-feira	07:55	12:00	13:00	17:05	
23/07/2024	Terça-feira	07:58	12:15	13:15	17:03	
24/07/2024	Quarta-feira	07:58	12:20	13:20	17:03	
25/07/2024	Quinta-feira	07:59	12:10	13:10	17:05	
26/07/2024	Sexta-feira	08:01	12:00	13:00	17:01	
27/07/2024	Sábado	___:___	___:___	___:___	___:___	
28/07/2024	Domingo	___:___	___:___	___:___	___:___	
29/07/2024	Segunda-feira	07:59	12:00	13:00	17:00	
30/07/2024	Terça-feira	08:00	12:10	13:10	17:00	
31/07/2024	Quarta-feira	08:05	12:15	13:15	17:05	
01/08/2024	Quinta-feira	08:03	12:10	13:10	17:05	
02/08/2024	Sexta-feira	07:58	12:00	13:00	17:03	
03/08/2024	Sábado	___:___	___:___	___:___	___:___	
04/08/2024	Domingo	___:___	___:___	___:___	___:___	
05/08/2024	Segunda-feira	07:58	12:00	13:00	17:00	
06/08/2024	Terça-feira	07:55	12:00	13:00	17:01	
07/08/2024	Quarta-feira	07:55	12:30	13:30	17:01	
08/08/2024	Quinta-feira	08:01	12:30	13:30	17:00	
09/08/2024	Sexta-feira	08:05	12:30	13:30	17:05	
10/08/2024	Sábado	___:___	___:___	___:___	___:___	
11/08/2024	Domingo	___:___	___:___	___:___	___:___	
12/08/2024	Segunda-feira	07:58	12:30	13:30	17:00	
13/08/2024	Terça-feira	07:58	12:30	13:30	17:00	
14/08/2024	Quarta-feira	07:58	12:30	13:30	17:00	
15/08/2024	Quinta-feira	08:00	12:30	13:30	17:00	

Observações:

Data: 15/08/24

Assinatura do Colaborador	Assinatura Biogesp
	Jair Martins Amorim Diretor Técnico Administrativo Biogesp - AMEL

Biogesp

CONTROLE DE PRESENÇA

Nome Completo:	DAIANE SANTANA BATISTA		
Cargo:	Assistente Administrativo	MATRICULA	
Local de Trabalho:	CAPS		
Período:	08H00 ÀS 17H00		

JULHO _2024		Primeiro Período		Segundo Período		Assinatura:
		Entrada	Intervalo	Retorno	Saida	
16/07/2024	Terça-feira	08:00	12:10	13:10	17:00	
17/07/2024	Quarta-feira	08:03	12:00	13:00	17:03	
18/07/2024	Quinta-feira	08:05	12:15	13:15	17:05	
19/07/2024	Sexta-feira	08:00	12:30	13:30	17:00	
20/07/2024	Sábado	___:___	___:___	___:___	___:___	
21/07/2024	Domingo	___:___	___:___	___:___	___:___	
22/07/2024	Segunda-feira	08:00	12:10	13:10	17:00	
23/07/2024	Terça-feira	08:01	12:15	13:15	17:01	
24/07/2024	Quarta-feira	08:03	12:00	13:00	17:03	
25/07/2024	Quinta-feira	08:00	12:30	13:30	17:00	
26/07/2024	Sexta-feira	08:05	12:00	13:00	17:05	
27/07/2024	Sábado	___:___	___:___	___:___	___:___	
28/07/2024	Domingo	___:___	___:___	___:___	___:___	
29/07/2024	Segunda-feira	08:05	12:15	13:15	17:06	
30/07/2024	Terça-feira	08:00	12:00	13:00	17:00	
31/07/2024	Quarta-feira	08:07	12:30	13:30	17:07	
01/08/2024	Quinta-feira	08:05	12:05	13:05	17:05	
02/08/2024	Sexta-feira	08:00	12:00	13:00	17:00	
03/08/2024	Sábado	___:___	___:___	___:___	___:___	
04/08/2024	Domingo	___:___	___:___	___:___	___:___	
05/08/2024	Segunda-feira	08:05	12:00	13:00	17:05	
06/08/2024	Terça-feira	08:03	12:30	13:30	17:03	
07/08/2024	Quarta-feira	08:05	12:15	13:15	17:05	
08/08/2024	Quinta-feira	08:00	12:00	13:00	17:00	
09/08/2024	Sexta-feira	08:00	12:00	13:00	17:00	
10/08/2024	Sábado	___:___	___:___	___:___	___:___	
11/08/2024	Domingo	___:___	___:___	___:___	___:___	
12/08/2024	Segunda-feira	08:00	12:15	13:15	17:00	
13/08/2024	Terça-feira	08:03	12:10	13:10	17:03	
14/08/2024	Quarta-feira	08:00	12:00	13:00	17:00	
15/08/2024	Quinta-feira	08:05	12:30	13:30	17:05	

Observações:

Data: 15 / 08 / 24

Assinatura do Colaborador	Assinatura Biogesp
	Jair Martins Amorim Diretor Tecnico Administrativo Biogesp - HMSL

BIOGESP

CONTROLE DE PRESENÇA

Nome Completo:	MIRIAN GUILHERME FERREIRA SILVA		
Cargo:	Enfermeira	MATRICULA	
Local de Trabalho:	CAPS		
Período:	08H00 ÁS 17H00		

JULHO_2024		Primeiro Período		Segundo Período		Assinatura:
		Entrada	Intervalo	Retorno	Saída	
16/07/2024	Terça-feira	08:00	12:00	13:00	17:00	
17/07/2024	Quarta-feira	08:00	12:00	13:00	17:00	
18/07/2024	Quinta-feira	08:00	12:00	13:00	17:00	
19/07/2024	Sexta-feira	08:00	12:00	13:00	17:00	
20/07/2024	Sábado	___:___	___:___	___:___	___:___	
21/07/2024	Domingo	___:___	___:___	___:___	___:___	
22/07/2024	Segunda-feira	08:00	12:00	13:00	17:00	
23/07/2024	Terça-feira	08:00	12:00	13:00	17:00	
24/07/2024	Quarta-feira	08:00	12:05	13:05	17:00	
25/07/2024	Quinta-feira	08:00	12:15	13:15	17:00	
26/07/2024	Sexta-feira	08:00	12:00	13:00	17:00	
27/07/2024	Sábado	___:___	___:___	___:___	___:___	
28/07/2024	Domingo	___:___	___:___	___:___	___:___	
29/07/2024	Segunda-feira	08:00	12:00	13:00	17:00	
30/07/2024	Terça-feira	08:00	12:00	13:00	17:00	
31/07/2024	Quarta-feira	08:00	12:00	13:00	17:00	
01/08/2024	Quinta-feira	08:00	12:00	13:00	17:00	
02/08/2024	Sexta-feira	08:00	12:10	13:10	00:00	
03/08/2024	Sábado	___:___	___:___	___:___	___:___	
04/08/2024	Domingo	___:___	___:___	___:___	___:___	
05/08/2024	Segunda-feira	08:00	12:00	13:00	17:00	
06/08/2024	Terça-feira	08:00	12:00	13:00	17:00	
07/08/2024	Quarta-feira	08:00	12:00	13:00	17:00	
08/08/2024	Quinta-feira	08:00	12:00	13:00	17:00	
09/08/2024	Sexta-feira	08:00	12:06	13:00	17:00	
10/08/2024	Sábado	___:___	___:___	___:___	___:___	
11/08/2024	Domingo	___:___	___:___	___:___	___:___	
12/08/2024	Segunda-feira	08:00	12:00	13:00	17:00	
13/08/2024	Terça-feira	08:00	12:00	13:00	17:00	
14/08/2024	Quarta-feira	08:00	12:00	13:00	17:00	
15/08/2024	Quinta-feira	08:00	12:00	13:00	17:00	

Observações:

Data: 15/08/2024

Assinatura do Colaborador	Assinatura Biogesp
Mirian Guilherme Ferreira COREN SP 000.345.809	Jair Martins Amorim Diretor Técnico Administrativo Biogesp | HMSV

Camila C. D. Lima

Biogesp

CONTROLE DE PRESENÇA

Nome Completo:	SEBASTIÃO MARIA DE SOUZA		
Cargo:	Assistente Administrativo	MATRICULA	
Local de Trabalho:	CAPS		
Período:	08h00 ás 17h00		

JULHO _2024		Primeiro Período		Segundo Período		Assinatura:
		Entrada	Intervalo	Retorno	Saída	
16/07/2024	Terça-feira	08:01	12:00	13:00	17:00	
17/07/2024	Quarta-feira	08:02	12:00	13:00	17:00	
18/07/2024	Quinta-feira	07:59	12:00	13:00	17:00	
19/07/2024	Sexta-feira	08:03	12:00	13:00	17:00	
20/07/2024	Sábado	___:___	___:___	___:___	___:___	
21/07/2024	Domingo	___:___	___:___	___:___	___:___	
22/07/2024	Segunda-feira	07:58	12:00	13:00	17:00	
23/07/2024	Terça-feira	08:01	12:00	13:00	17:00	
24/07/2024	Quarta-feira	07:56	12:00	13:00	17:00	
25/07/2024	Quinta-feira	08:02	12:00	13:00	17:00	
26/07/2024	Sexta-feira	08:01	12:00	13:00	17:00	
27/07/2024	Sábado	___:___	___:___	___:___	___:___	
28/07/2024	Domingo	___:___	___:___	___:___	___:___	
29/07/2024	Segunda-feira	07:57	12:00	13:00	17:00	
30/07/2024	Terça-feira	07:59	12:00	13:00	17:00	
31/07/2024	Quarta-feira	07:56	12:00	13:00	17:00	
01/08/2024	Quinta-feira	08:03	12:00	13:00	17:00	
02/08/2024	Sexta-feira	07:59	12:00	13:00	17:00	
03/08/2024	Sábado	___:___	___:___	___:___	___:___	
04/08/2024	Domingo	___:___	___:___	___:___	___:___	
05/08/2024	Segunda-feira	07:58	12:00	13:00	17:00	
06/08/2024	Terça-feira	08:03	12:00	13:00	17:00	
07/08/2024	Quarta-feira	08:02	12:00	13:00	17:00	
08/08/2024	Quinta-feira	07:59	12:00	13:00	17:00	
09/08/2024	Sexta-feira	07:57	12:00	13:00	17:00	
10/08/2024	Sábado	___:___	___:___	___:___	___:___	
11/08/2024	Domingo	___:___	___:___	___:___	___:___	
12/08/2024	Segunda-feira	07:53	12:00	13:00	17:00	
13/08/2024	Terça-feira	07:59	12:00	13:00	17:00	
14/08/2024	Quarta-feira	07:57	12:00	13:00	17:00	
15/08/2024	Quinta-feira	08:01	12:00	13:00	17:00	

Observações:

Data: 15/08/2024

Assinatura do Colaborador	Assinatura Biogesp
	Jair Martins Amorim Diretor Técnico Administrativo Biogesp / HMS

CONTROLE DE PRESENÇA

Nome Completo:	Talita Miranda Brito		
Cargo:	Assistente Adm	**MATRICULA**	
Local de Trabalho:			
Período:			

JULHO_2024		Primeiro Período		Segundo Período		Assinatura:
		Entrada	Intervalo	Retorno	Saída	
16/7/2024	Terça-feira	07:30	12:00	13:00	17:00	
17/7/2024	Quarta-feira	07:30	12:00	13:00	17:00	
18/7/2024	Quinta-feira	07:30	12:00	13:00	17:00	
19/7/2024	Sexta-feira	07:30	12:00	13:00	17:00	
20/7/2024	Sábado	---:---	---:---	---:---	---:---	
21/7/2024	Domingo	---:---	---:---	---:---	---:---	
22/7/2024	Segunda-feira	07:30	12:00	13:00	17:00	
23/7/2024	Terça-feira	07:30	12:00	13:00	17:00	
24/7/2024	Quarta-feira	07:30	12:00	13:00	17:00	
25/7/2024	Quinta-feira	07:30	12:00	13:00	17:00	
26/7/2024	Sexta-feira	07:30	12:00	13:00	17:00	
27/7/2024	Sábado	---:---	---:---	---:---	---:---	
28/7/2024	Domingo	---:---	---:---	---:---	---:---	
29/7/2024	Segunda-feira	07:30	12:00	13:00	17:00	
30/7/2024	Terça-feira	07:30	12:00	13:00	17:00	
31/7/2024	Quarta-feira	07:30	12:00	13:00	17:00	
1/8/2024	Quinta-feira	07:30	12:00	13:00	17:00	
2/8/2024	Sexta-feira	07:30	12:00	13:00	17:00	
3/8/2024	Sábado	---:---	---:---	---:---	---:---	
4/8/2024	Domingo	---:---	---:---	---:---	---:---	
5/8/2024	Segunda-feira	07:30	12:00	13:00	17:00	
6/8/2024	Terça-feira	07:30	12:00	13:00	17:00	
7/8/2024	Quarta-feira	07:30	12:00	13:00	17:00	
8/8/2024	Quinta-feira	07:30	12:00	13:00	17:00	
9/8/2024	Sexta-feira	07:30	12:00	13:00	17:00	
10/8/2024	Sábado	---:---	---:---	---:---	---:---	
11/8/2024	Domingo	---:---	---:---	---:---	---:---	
12/8/2024	Segunda-feira	07:30	12:00	13:00	17:00	
13/8/2024	Terça-feira	07:30	12:00	13:00	17:00	
14/8/2024	Quarta-feira	07:30	12:00	13:00	17:00	
15/8/2024	Quinta-feira	07:30	12:00	13:00	17:00	

Observações:

Ana Lucia do Amaral Bueno
Diretor de Depto Saúde Mental

Data: 15 / 08 / 24

Assinatura do Colaborador	Assinatura Biogesp
Talita Miranda Brito	Jair Martins Amorim Diretor Tecnico Administrativo Biogesp / HMS

BIOGESP

CONTROLE DE PRESENÇA

Nome Completo:	**CATIA APARECIDA DOMINGOS MARCIONILHO SOUZA**		
Cargo:	TÉCNICA DE ENFERMAGEM	**MATRICULA**	COREN 1487241
Local de Trabalho:	CAPS IJ		
Período:	**16 DE JULHO Á 15 DE AGOSTO**		

JUNHO_2024		**Primeiro Período**		**Segundo Período**		Assinatura:
		Entrada	Intervalo	Retorno	Saída	
16/07/2024	Terça-feira	___:___	___:___	___:___	___:___	Atestado
17/07/2024	Quarta-feira	07:54	13:02	14:02	17:03	Catia
18/07/2024	Quinta-feira	07:56	13:05	14:05	17:01	Catia
19/07/2024	Sexta-feira	07:58	13:15	14:15	17:05	Catia
20/07/2024	Sábado	___:___	___:___	___:___	___:___	
21/07/2024	Domingo	___:___	___:___	___:___	___:___	
22/07/2024	Segunda-feira	07:57	13:00	14:00	17:04	Catia
23/07/2024	Terça-feira	07:50	13:02	14:02	17:02	Catia
24/07/2024	Quarta-feira	07:55	13:04	14:04	17:06	Catia
25/07/2024	Quinta-feira	07:53	13:06	14:06	17:07	Catia
26/07/2024	Sexta-feira	07:58	13:03	14:03	17:03	Catia
27/07/2024	Sábado	___:___	___:___	___:___	___:___	
28/07/2024	Domingo	___:___	___:___	___:___	___:___	
29/07/2024	Segunda-feira	07:56	13:12	14:12	17:12	Catia
30/07/2024	Terça-feira	07:54	13:11	14:11	17:11	Catia
31/07/2024	Quarta-feira	07:55	13:14	14:14	17:14	Catia
01/08/2024	Quinta-feira	07:58	13:06	14:06	17:05	Catia
02/08/2024	Sexta-feira	07:52	13:02	14:02	17:02	Catia
03/08/2024	Sábado	___:___	___:___	___:___	___:___	
04/08/2024	Domingo	___:___	___:___	___:___	___:___	
05/08/2024	Segunda-feira	07:53	13:10	14:10	17:10	Catia
06/08/2024	Terça-feira	07:56	13:13	14:13	17:06	Catia
07/08/2024	Quarta-feira	07:54	13:30	14:30	17:03	Catia
08/08/2024	Quinta-feira	07:57	13:03	14:02	17:01	Catia
09/08/2024	Sexta-feira	07:55	13:05	14:05	17:02	Catia
10/08/2024	Sábado	___:___	___:___	___:___	___:___	
11/08/2024	Domingo	___:___	___:___	___:___	___:___	
12/08/2024	Segunda-feira	07:50	13:00	14:00	17:05	Catia
13/08/2024	Terça-feira	07:56	13:10	14:10	17:10	Catia
14/08/2024	Quarta-feira	07:54	13:20	14:20	17:02	Catia
15/08/2024	Quinta-feira	07:57	13:07	14:07	17:03	Catia

Observações:

Data: 15 / 08 / 24

Assinatura do Colaborador	Assinatura Biogesp
Catia A. M. Souza	Jair Martins Amorim Diretor Técnico Administrativo Biogesp - HMS

Carlos Alberto da Silva
CAPS Infantojuvenil

CONTROLE DE PRESENÇA

Nome Completo:	**GENILZA RIBEIRO DE SANTANA**
Cargo:	**ASSISTENTE SOCIAL** — **CRESS** — **44347**
Local de Trabalho:	**CAPS AD**
Período:	**16 de JULHO à 15 de AGOSTO de 2024**

JULHO / AGOSTO 2024		Primeiro Período		Segundo Período		Assinatura
		Entrada	Intervalo	Retorno	Saída	
16/07/2024	Terça-Feira	07:58	12:30	12:45	14:02	Genilza
17/07/2024	Quarta-Feira	08:00	12:30	12:45	14:05	Genilza
18/07/2024	Quinta-Feira	08:00	12:30	12:45	14:00	Genilza
19/07/2024	Sexta-Feira	09:00	12:30	12:45	15:00	Genilza
20/07/2024	Sábado	___:___	___:___	___:___	___:___	
21/07/2024	Domingo	___:___	___:___	___:___	___:___	
22/07/2024	Segunda-Feira	08:58	12:30	12:45	15:02	Genilza
23/07/2024	Terça-Feira	08:00	12:30	12:45	14:05	Genilza
24/07/2024	Quarta-Feira	07:58	12:30	12:45	14:03	Genilza
25/07/2024	Quinta-Feira	08:00	12:30	12:45	14:00	Genilza
26/07/2024	Sexta-Feira	09:01	12:30	12:45	15:03	Genilza
27/07/2024	Sábado	___:___	___:___	___:___	___:___	
28/07/2024	Domingo	___:___	___:___	___:___	___:___	
29/07/2024	Segunda-Feira	08:55	12:30	12:45	15:02	Genilza
30/07/2024	Terça-Feira	08:00	12:30	12:45	14:01	Genilza
31/07/2024	Quarta-Feira	07:58	12:30	12:45	14:00	Genilza
01/08/2024	Quinta-Feira	08:00	12:30	12:45	14:00	Genilza
02/08/2024	Sexta-Feira	08:57	12:30	12:45	15:03	Genilza
03/08/2024	Sábado	___:___	___:___	___:___	___:___	
04/08/2024	Domingo	___:___	___:___	___:___	___:___	
05/08/2024	Segunda-Feira	08:58	12:30	12:45	15:00	Genilza
06/08/2024	Terça-Feira	08:00	12:30	12:45	14:03	Genilza
07/08/2024	Quarta-Feira	08:00	12:30	12:45	14:03	Genilza
08/08/2024	Quinta-Feira	07:58	12:30	12:45	14:00	Genilza
09/08/2024	Sexta-Feira	08:58	12:30	12:45	15:05	Genilza
10/08/2024	Sábado	___:___	___:___	___:___	___:___	
11/08/2024	Domingo	___:___	___:___	___:___	___:___	
12/08/2024	Segunda-Feira	09:03	12:30	12:45	15:00	Genilza
13/08/2024	Terça-Feira	07:58	12:30	12:45	14:00	Genilza
14/08/2024	Quarta-Feira	07:58	12:30	12:45	14:03	Genilza
15/08/2024	Quinta-Feira	08:03	12:30	12:45	14:03	Genilza

Observações:

Ana Lucia do Amaral Bueno
Diretor de Depto. Saúde Mental

Data: 15/08/24

Assinatura do Colaborador	Assinatura Biogesp
Genilza R. Santana	Jair Martins Amorim Diretor Técnico Administrativo Biogesp - HMSI

CONTROLE DE PRESENÇA

Nome Completo:	LAIS BUENO BARRETO
Cargo:	AUXILIAR ADMINISTRATIVO
Local de Trabalho:	CAPS AD
Período:	16 de JULHO à 15 de AGOSTO de 2024

JULHO / AGOSTO 2024		Primeiro Período		Segundo Período		Assinatura
		Entrada	Intervalo	Retorno	Saída	
16/07/2024	Terça-Feira	07:55	13:00	14:00	17:04	Laís
17/07/2024	Quarta-Feira	07:54	13:00	14:00	17:05	Laís
18/07/2024	Quinta-Feira	07:58	13:00	14:00	17:03	Laís
19/07/2024	Sexta-Feira	07:59	13:00	14:00	17:01	Laís
20/07/2024	Sábado	___:___	___:___	___:___	___:___	
21/07/2024	Domingo	___:___	___:___	___:___	___:___	
22/07/2024	Segunda-Feira	07:57	13:00	14:00	17:05	Laís
23/07/2024	Terça-Feira	08:00	13:00	14:00	17:04	Laís
24/07/2024	Quarta-Feira	07:53	13:00	14:00	17:02	Laís
25/07/2024	Quinta-Feira	07:58	13:00	14:00	17:01	Laís
26/07/2024	Sexta-Feira	07:55	13:00	14:00	17:03	Laís
27/07/2024	Sábado	___:___	___:___	___:___	___:___	
28/07/2024	Domingo	___:___	___:___	___:___	___:___	
29/07/2024	Segunda-Feira	07:59	13:00	14:00	17:02	Laís
30/07/2024	Terça-Feira	07:55	13:00	14:00	17:03	Laís
31/07/2024	Quarta-Feira	07:57	13:00	14:00	17:04	Laís
01/08/2024	Quinta-Feira	07:59	13:00	14:00	17:01	Laís
02/08/2024	Sexta-Feira	07:56	13:00	14:00	17:03	Laís
03/08/2024	Sábado	___:___	___:___	___:___	___:___	
04/08/2024	Domingo	___:___	___:___	___:___	___:___	
05/08/2024	Segunda-Feira	07:54	13:00	14:00	17:02	Laís
06/08/2024	Terça-Feira	07:55	13:00	14:00	17:03	Laís
07/08/2024	Quarta-Feira	07:58	13:00	14:00	17:01	Laís
08/08/2024	Quinta-Feira	07:57	13:00	14:00	17:05	Laís
09/08/2024	Sexta-Feira	07:59	13:00	14:00	17:07	Laís
10/08/2024	Sábado	___:___	___:___	___:___	___:___	
11/08/2024	Domingo	___:___	___:___	___:___	___:___	
12/08/2024	Segunda-Feira	08:00	13:00	14:00	17:05	Laís
13/08/2024	Terça-Feira	07:54	13:00	14:00	17:02	Laís
14/08/2024	Quarta-Feira	07:58	13:00	14:00	17:06	Laís
15/08/2024	Quinta-Feira	07:56	13:00	14:00	17:10	Laís

Observações:

Ana Lucia do Amaral Bueno
Diretor de Depto. Saúde Mental

Data: 15 / 08 / 24

Assinatura do Colaborador	Assinatura Biogesp
Laís Bueno Barreto	Jair Martins Amorim Diretor Técnico Administrativo Biogesp - HMSI

CONTROLE DE PRESENÇA

Nome Completo:	**LILIAN BROCARDO ALMEIDA**		
Cargo:	**TECNICA DE ENFERMAGEM**	**COREN**	**1683060**
Local de Trabalho:	**CAPS AD**		
Período:	**16 de JULHO à 15 de AGOSTO de 2024**		

JULHO / AGOSTO 2024		Primeiro Período		Segundo Período		Assinatura
		Entrada	Intervalo	Retorno	Saída	
16/07/2024	Terça-Feira					
17/07/2024	Quarta-Feira					
18/07/2024	Quinta-Feira					
19/07/2024	Sexta-Feira					
20/07/2024	Sábado					
21/07/2024	Domingo					
22/07/2024	Segunda-Feira					
23/07/2024	Terça-Feira					
24/07/2024	Quarta-Feira					
25/07/2024	Quinta-Feira					
26/07/2024	Sexta-Feira					
27/07/2024	Sábado					
28/07/2024	Domingo					
29/07/2024	Segunda-Feira					
30/07/2024	Terça-Feira					
31/07/2024	Quarta-Feira	07:55	13:00	14:00	17:01	
01/08/2024	Quinta-Feira	07:57	13:00	14:00	17:03	
02/08/2024	Sexta-Feira	07:58	13:00	14:00	17:08	
03/08/2024	Sábado					
04/08/2024	Domingo					
05/08/2024	Segunda-Feira	07:59	13:00	14:00	17:03	
06/08/2024	Terça-Feira					
07/08/2024	Quarta-Feira	07:57	13:00	14:00	17:01	
08/08/2024	Quinta-Feira	07:55	13:00	14:00	17:03	
09/08/2024	Sexta-Feira	07:58	13:00	14:00	17:05	
10/08/2024	Sábado					
11/08/2024	Domingo					
12/08/2024	Segunda-Feira	07:59	13:00	14:00	17:02	
13/08/2024	Terça-Feira	07:58	13:00	14:00	17:03	
14/08/2024	Quarta-Feira	07:57	13:00	14:00	17:05	
15/08/2024	Quinta-Feira	07:56	13:00	14:00	17:06	

Observações:

Ana Lucia de Amaral Bueno
Diretor de Depto. Saúde Mental

Data: 15/08/2024

Lilian B. Almeida

Assinatura do Colaborador	Assinatura Biogesp
	Jair Martins Amorim Diretor Técnico Administrativo Biogesp - HMSI

CONTROLE DE PRESENÇA

Nome Completo:	**LOURDES DE FATIMA AMANCIO**
Cargo:	**AUXILIAR DE SERVIÇOS GERAIS**
Local de Trabalho:	**CAPS AD**
Período:	**16 de JULHO à 15 de AGOSTO de 2024**

JULHO / AGOSTO 2024		Primeiro Período		Segundo Período		Assinatura
		Entrada	Intervalo	Retorno	Saída	
16/07/2024	Terça-Feira	07:54	12:00	13:01	17:01	
17/07/2024	Quarta-Feira	07:57	12:00	13:00	17:02	
18/07/2024	Quinta-Feira	07:58	12:00	13:00	17:04	
19/07/2024	Sexta-Feira	07:55	12:00	13:00	17:05	
20/07/2024	Sábado	--:--	--:--	--:--	--:--	
21/07/2024	Domingo	--:--	--:--	--:--	--:--	
22/07/2024	Segunda-Feira	07:52	12:00	13:00	17:02	
23/07/2024	Terça-Feira	07:55	12:00	13:00	17:03	
24/07/2024	Quarta-Feira	07:56	12:00	13:00	17:01	
25/07/2024	Quinta-Feira	07:53	12:00	13:00	17:05	
26/07/2024	Sexta-Feira	07:59	12:00	13:00	17:06	
27/07/2024	Sábado	--:--	--:--	--:--	--:--	
28/07/2024	Domingo	--:--	--:--	--:--	--:--	
29/07/2024	Segunda-Feira	07:52	12:00	13:00	17:02	
30/07/2024	Terça-Feira	07:55	12:00	13:00	17:05	
31/07/2024	Quarta-Feira	07:57	12:00	13:00	17:06	
01/08/2024	Quinta-Feira	07:58	12:00	13:00	17:02	
02/08/2024	Sexta-Feira	07:59	12:00	13:00	17:03	
03/08/2024	Sábado	--:--	--:--	--:--	--:--	
04/08/2024	Domingo	--:--	--:--	--:--	--:--	
05/08/2024	Segunda-Feira	07:54	12:00	13:00	17:03	
06/08/2024	Terça-Feira	07:57	12:00	13:00	17:02	
07/08/2024	Quarta-Feira	07:58	12:00	13:00	17:04	
08/08/2024	Quinta-Feira	07:56	12:00	13:00	17:05	
09/08/2024	Sexta-Feira	07:55	12:00	13:00	17:00	
10/08/2024	Sábado	--:--	--:--	--:--	--:--	
11/08/2024	Domingo	--:--	--:--	--:--	--:--	
12/08/2024	Segunda-Feira	07:57	12:00	13:00	17:01	
13/08/2024	Terça-Feira	07:55	12:00	13:00	17:02	
14/08/2024	Quarta-Feira	07:54	12:00	13:00	17:01	
15/08/2024	Quinta-Feira	07:57	12:00	13:00	17:04	

Observações:

Ana Lúcia do Amaral Bueno
Diretor de Depto. Saúde Mental

Data: 15 / 08 / 24

Assinatura do Colaborador	Assinatura Biogesp
	Jair Martins Amorim Diretor Técnico Administrativo Biogesp - HMSL

CONTROLE DE PRESENÇA

Nome Completo:	**NATHALIA RIBEIRO BRITO**
Cargo:	**RECEPCIONISTA**
Local de Trabalho:	**CAPS AD**
Período:	**16 de JULHO à 15 de AGOSTO de 2024**

JULHO / AGOSTO 2024		Primeiro Período		Segundo Período		Assinatura
		Entrada	Intervalo	Retorno	Saída	
16/07/2024	Terça-Feira	8:00	12:00	13:00	17:05	Nathália
17/07/2024	Quarta-Feira	7:50	12:00	13:00	17:03	Nathália
18/07/2024	Quinta-Feira	7:53	12:00	13:00	17:07	Nathalia
19/07/2024	Sexta-Feira	7:58	12:00	13:00	17:06	Nathália
20/07/2024	Sábado	—	—	—	—	
21/07/2024	Domingo	—	—	—	—	
22/07/2024	Segunda-Feira	7:56	12:00	13:00	17:04	Nathália
23/07/2024	Terça-Feira	7:55	12:00	13:00	17:01	Nathalia
24/07/2024	Quarta-Feira	7:50	12:00	13:00	17:03	Nathália
25/07/2024	Quinta-Feira	7:55	12:00	13:00	17:02	Nathália
26/07/2024	Sexta-Feira	7:53	12:00	13:00	17:30	Nathália
27/07/2024	Sábado	—	—	—	—	
28/07/2024	Domingo	—	—	—	—	
29/07/2024	Segunda-Feira	7:50	12:00	13:00	17:04	Nathália
30/07/2024	Terça-Feira	7:56	12:00	13:00	17:03	Nathália
31/07/2024	Quarta-Feira	7:53	12:00	13:00	17:07	Nathália
01/08/2024	Quinta-Feira	7:55	12:00	13:00	17:06	Nathália
02/08/2024	Sexta-Feira	7:50	12:00	13:00	17:05	Nathália
03/08/2024	Sábado	—	—	—	—	
04/08/2024	Domingo	—	—	—	—	
05/08/2024	Segunda-Feira	7:55	12:00	13:00	17:06	Nathália
06/08/2024	Terça-Feira	7:50	12:00	13:00	17:05	Nathalia
07/08/2024	Quarta-Feira	7:56	12:00	13:00	17:03	Nathália
08/08/2024	Quinta-Feira	7:57	12:00	13:00	17:04	Nathalia
09/08/2024	Sexta-Feira	7:50	12:00	13:00	18:55	Nathália
10/08/2024	Sábado	—	—	—	—	
11/08/2024	Domingo	—	—	—	—	
12/08/2024	Segunda-Feira	7:50	12:00	13:00	17:05	Nathália
13/08/2024	Terça-Feira	7:55	12:00	13:00	17:00	Nathália
14/08/2024	Quarta-Feira	7:50	12:00	13:00	17:06	Nathália
15/08/2024	Quinta-Feira	7:56	12:00	13:00	17:05	Nathalia

Observações:

Ana Lucia do Amaral Bueno
Diretor de Depto. Saúde Mental

Data: 15 / 08 / 24

Assinatura do Colaborador	Assinatura Biogesp
Nathália Ribeiro Brito	Jair Martins Amorim Diretor Tecnico Administrativo Biogesp - HMSI

CONTROLE DE PRESENÇA

Nome Completo:	**PATRICIA CONDE PIMENTEL**		
Cargo:	**PSICÓLOGA**	**CRP**	**06/144513**
Local de Trabalho:	**CAPS AD**		
Período:	**16 de JULHO à 15 de AGOSTO de 2024**		

JULHO / AGOSTO 2024		Primeiro Período		Segundo Período		Assinatura
		Entrada	Intervalo	Retorno	Saída	
16/07/2024	Terça-Feira	07:58	12:00	13:00	17:02	
17/07/2024	Quarta-Feira	07:59	12:00	13:00	17:04	
18/07/2024	Quinta-Feira	07:57	12:00	13:00	17:03	
19/07/2024	Sexta-Feira	07:55	12:00	13:00	17:01	
20/07/2024	Sábado	___:___	___:___	___:___	___:___	
21/07/2024	Domingo	___:___	___:___	___:___	___:___	
22/07/2024	Segunda-Feira	07:59	12:00	13:00	17:03	
23/07/2024	Terça-Feira	07:57	12:00	13:00	17:02	
24/07/2024	Quarta-Feira	07:55	12:00	13:00	17:01	
25/07/2024	Quinta-Feira	07:59	12:00	13:00	17:04	
26/07/2024	Sexta-Feira	07:55	12:00	13:00	17:03	
27/07/2024	Sábado	___:___	___:___	___:___	___:___	
28/07/2024	Domingo	___:___	___:___	___:___	___:___	
29/07/2024	Segunda-Feira	07:57	12:00	13:00	17:02	
30/07/2024	Terça-Feira	07:59	12:00	13:00	17:01	
31/07/2024	Quarta-Feira	07:55	12:00	13:00	17:03	
01/08/2024	Quinta-Feira	07:59	12:00	13:00	17:04	
02/08/2024	Sexta-Feira	07:58	12:00	13:00	17:05	
03/08/2024	Sábado	___:___	___:___	___:___	___:___	
04/08/2024	Domingo	___:___	___:___	___:___	___:___	
05/08/2024	Segunda-Feira	07:55	12:00	13:00	17:02	
06/08/2024	Terça-Feira	07:53	12:00	13:00	17:03	
07/08/2024	Quarta-Feira	07:54	12:00	13:00	17:01	
08/08/2024	Quinta-Feira	07:59	12:00	13:00	17:01	
09/08/2024	Sexta-Feira	07:58	12:00	13:00	17:02	
10/08/2024	Sábado	___:___	___:___	___:___	___:___	
11/08/2024	Domingo	___:___	___:___	___:___	___:___	
12/08/2024	Segunda-Feira	07:59	12:00	13:00	17:04	
13/08/2024	Terça-Feira	07:57	12:00	13:00	17:05	
14/08/2024	Quarta-Feira	07:55	12:00	13:00	17:03	
15/08/2024	Quinta-Feira	07:58	12:00	13:00	17:02	

Observações:

Ana Lucia de Amaral Bueno
Diretor de Depto. Saúde Mental

Data: 15 / 08 / 24

Assinatura do Colaborador	Assinatura Biogesp
	Jair Martins Amorim Diretor Técnico Administrativo Biogesp - AMS

CONTROLE DE PRESENÇA

Nome Completo:	**Renata Cristina Rocha Guerra**		
Cargo:	**Psicóloga**	**CRP**	**06/146155**
Local de Trabalho:	**CAPS AD**		
Período:	**16 de JULHO à 15 de AGOSTO de 2024**		

JULHO / AGOSTO 2024		Primeiro Período		Segundo Período		Assinatura
		Entrada	Intervalo	Retorno	Saída	
16/07/2024	Terça-Feira	07:55	12:00	13:00	17:01	Renata
17/07/2024	Quarta-Feira	07:56	12:00	13:00	17:02	Renata
18/07/2024	Quinta-Feira	07:56	12:00	13:00	17:00	Renata
19/07/2024	Sexta-Feira	07:55	12:00	13:00	17:02	Renata
20/07/2024	Sábado	--:--	--:--	--:--	--:--	
21/07/2024	Domingo	--:--	--:--	--:--	--:--	
22/07/2024	Segunda-Feira	07:56	12:00	13:00	17:00	Renata
23/07/2024	Terça-Feira	07:54	12:00	13:00	17:01	Renata
24/07/2024	Quarta-Feira	07:56	12:00	13:00	17:02	Renata
25/07/2024	Quinta-Feira	07:55	12:00	13:00	21:40	Renata
26/07/2024	Sexta-Feira	07:56	12:00	13:00	17:30	Renata
27/07/2024	Sábado	--:--	--:--	--:--	--:--	
28/07/2024	Domingo	--:--	--:--	--:--	--:--	
29/07/2024	Segunda-Feira	07:55	12:00	13:00	17:00	Renata
30/07/2024	Terça-Feira	07:56	12:00	13:00	17:01	Renata
31/07/2024	Quarta-Feira	07:57	12:00	13:00	17:02	Renata
01/08/2024	Quinta-Feira	07:56	12:00	13:00	17:01	Renata
02/08/2024	Sexta-Feira	07:55	12:00	13:00	17:40	Renata
03/08/2024	Sábado	--:--	--:--	--:--	--:--	
04/08/2024	Domingo	--:--	--:--	--:--	--:--	
05/08/2024	Segunda-Feira	07:56	12:00	13:00	17:01	Renata
06/08/2024	Terça-Feira	07:56	12:00	13:00	17:02	Renata
07/08/2024	Quarta-Feira	07:55	12:00	13:00	17:00	Renata
08/08/2024	Quinta-Feira	07:57	12:00	13:00	17:01	Renata
09/08/2024	Sexta-Feira	07:56	12:00	13:00	17:02	Renata
10/08/2024	Sábado	--:--	--:--	--:--	--:--	
11/08/2024	Domingo	--:--	--:--	--:--	--:--	
12/08/2024	Segunda-Feira	07:56	12:00	13:00	17:01	Renata
13/08/2024	Terça-Feira	07:57	12:00	13:00	17:02	Renata
14/08/2024	Quarta-Feira	07:56	12:00	13:00	17:03	Renata
15/08/2024	Quinta-Feira	07:57	12:00	13:00	17:01	Renata

Observações:

25-07 Preparativo da festa Junina - Oficio.
26-07 Acompanhei o Dr. Mauricio em consulta.
02-08 Acompanhamento / Espera da consulta Dr. Mauricio

Ana Lucia do Amaral Bueno
Diretor de Depto. Saúde Mental

Data: 15/08/24

Assinatura do Colaborador	Assinatura Biogesp
Renata Guerra	Jair Martins Simoni Diretor Técnico Administrativo Biogesp - HMSI

BIOGESP

CONTROLE DE PRESENÇA

Nome Completo:	**ANA JULIA DE OLIVEIRA GIROLDO**		
Cargo:	OFICINEIRA	**MATRICULA**	
Local de Trabalho:	CAPS IJ		
Período:	**16 DE JULHO Á 15 DE AGOSTO**		

JUNHO_2024		**Primeiro Período**		**Segundo Período**		Assinatura:
		Entrada	Intervalo	Retorno	Saída	
16/07/2024	Terça-feira	07:58	12:00	13:00	17:02	
17/07/2024	Quarta-feira	07:54	12:00	13:00	17:01	
18/07/2024	Quinta-feira	08:03	12:30	13:30	17:05	
19/07/2024	Sexta-feira	08:05	12:00	13:00	17:05	
20/07/2024	Sábado	::	::	::	::	
21/07/2024	Domingo	::	::	::	::	
22/07/2024	Segunda-feira	07:52	12:30	13:30	17:07	
23/07/2024	Terça-feira	07:56	12:30	13:30	17:02	
24/07/2024	Quarta-feira	08:09	12:00	13:00	17:08	
25/07/2024	Quinta-feira	08:07	12:00	13:00	17:01	
26/07/2024	Sexta-feira	07:54	12:00	13:00	17:04	
27/07/2024	Sábado	::	::	::	::	
28/07/2024	Domingo	::	::	::	::	
29/07/2024	Segunda-feira	07:56	12:00	13:00	17:02	
30/07/2024	Terça-feira	07:57	12:30	13:30	17:05	
31/07/2024	Quarta-feira	08:02	12:30	13:30	17:08	
01/08/2024	Quinta-feira	08:08	12:00	13:00	17:03	
02/08/2024	Sexta-feira	08:08	12:00	13:00	17:09	
03/08/2024	Sábado	::	::	::	::	
04/08/2024	Domingo	::	::	::	::	
05/08/2024	Segunda-feira	08:04	12:00	13:00	17:02	
06/08/2024	Terça-feira	07:59	12:00	13:00	17:07	
07/08/2024	Quarta-feira	07:55	12:30	13:30	15:00	
08/08/2024	Quinta-feira	08:05	12:00	13:00	17:03	
09/08/2024	Sexta-feira	07:54	12:00	13:00	17:04	
10/08/2024	Sábado	::	::	::	::	
11/08/2024	Domingo	::	::	::	::	
12/08/2024	Segunda-feira	07:58	12:00	13:00	17:08	
13/08/2024	Terça-feira	07:55	12:00	13:00	17:01	
14/08/2024	Quarta-feira	08:03	12:00	13:00	17:05	
15/08/2024	Quinta-feira	08:04	12:30	13:30	17:08	

Observações:

07/08/2024 - atestado em anexo

Data: 15 / 08 / 2024

Assinatura do Colaborador	Assinatura Biogesp
Ana Julia Giroldo	Jair Martins Amorim Diretor Técnico Administrativo Biogesp - HMSI

Cristina Telles Melo da Silva
Coordenadora de CAPS Infantojuvenil
06/159889

CONTROLE DE PRESENÇA

Nome Completo:	APARECIDA PRISCILA DA SILVA PEREIRA ALEIXO		
Cargo:	ENFERMEIRA	COREN	745557
Local de Trabalho:	CAPS AD		
Período:	16 de JULHO à 15 de AGOSTO de 2024		

JULHO / AGOSTO 2024		Primeiro Período		Segundo Período		Assinatura
		Entrada	Intervalo	Retorno	Saída	
16/07/2024	Terça-Feira	08:01	13:00	14:00	17:02	
17/07/2024	Quarta-Feira	08:02	13:00	14:00	17:01	
18/07/2024	Quinta-Feira	08:01	13:00	14:00	17:02	
19/07/2024	Sexta-Feira	08:02	13:00	14:00	17:01	
20/07/2024	Sábado					
21/07/2024	Domingo					
22/07/2024	Segunda-Feira	08:02	13:00	14:01	17:02	
23/07/2024	Terça-Feira	08:01	13:00	14:02	17:01	
24/07/2024	Quarta-Feira	08:01	13:00	14:01	17:01	
25/07/2024	Quinta-Feira	08:01	13:00	14:02	17:02	
26/07/2024	Sexta-Feira	08:01	13:00	14:01	17:01	
27/07/2024	Sábado					
28/07/2024	Domingo					
29/07/2024	Segunda-Feira	08:02	13:00	14:01	17:02	
30/07/2024	Terça-Feira	08:01	13:00	14:01	17:02	
31/07/2024	Quarta-Feira	08:01	13:00	14:01	17:01	
01/08/2024	Quinta-Feira		Banco	de Horas		
02/08/2024	Sexta-Feira	08:01	13:00	14:01	17:40	
03/08/2024	Sábado					
04/08/2024	Domingo					
05/08/2024	Segunda-Feira	08:01	12:00	13:00	17:01	
06/08/2024	Terça-Feira	08:02	12:00	13:00	17:02	
07/08/2024	Quarta-Feira	08:01	12:00	13:00	17:02	
08/08/2024	Quinta-Feira	08:01	12:00	13:00	17:01	
09/08/2024	Sexta-Feira	Banco de Horas				
10/08/2024	Sábado					
11/08/2024	Domingo					
12/08/2024	Segunda-Feira	08:00	12:00	13:00	17:00	
13/08/2024	Terça-Feira	08:00	12:00	13:00	17:20	
14/08/2024	Quarta-Feira	08:00	12:00	13:00	17:00	
15/08/2024	Quinta-Feira	08:00	12:00	13:00	17:00	

Observações:
25/07 → Preparativos para festa Julina até 21hs40.
31/07 → Copa da Inclusão
02/08 → Atraso na agenda do Médico.
05/08 mudança no Horario de Almoço estava cobrindo o horario da Téc de Enfer.
09/08 - Banco de horas.
13/08 → Saída com as meninas do RT. 43

Data: 15/08/2024

Ana Lucia do Amaral Bueno
Diretor de Depto. Saúde Mental

Assinatura do Colaborador	Assinatura Biogesp
	Jair Martins Antunes Diretor Técnico Administrativo BiogESP - HMSI

BIOGESP

CONTROLE DE PRESENÇA

Nome Completo:	**EVELYN MOSCATELLI**		
Cargo:	AUXILIAR ADMINISTRATIVO	**MATRICULA**	
Local de Trabalho:	CAPS IJ		
Período:	**16 DE JULHO Á 15 DE AGOSTO**		

JUNHO_2024		**Primeiro Período**		**Segundo Período**		Assinatura:
		Entrada	Intervalo	Retorno	Saída	
16/07/2024	Terça-feira	07:00	12:01	13:01	17:03	
17/07/2024	Quarta-feira	07:59	12:03	13:03	17:00	
18/07/2024	Quinta-feira	08:01	12:00	13:00	17:03	
19/07/2024	Sexta-feira	08:05	12:02	13:02	17:05	
20/07/2024	Sábado	___:___	___:___	___:___	___:___	
21/07/2024	Domingo	___:___	___:___	___:___	___:___	
22/07/2024	Segunda-feira	07:59	12:05	13:05	17:01	
23/07/2024	Terça-feira	08:02	12:01	13:01	17:04	
24/07/2024	Quarta-feira	08:03	12:00	13:00	17:02	
25/07/2024	Quinta-feira	08:01	12:02	13:02	17:05	
26/07/2024	Sexta-feira	08:00	12:04	13:04	17:03	
27/07/2024	Sábado	___:___	___:___	___:___	___:___	
28/07/2024	Domingo	___:___	___:___	___:___	___:___	
29/07/2024	Segunda-feira	08:04	12:00	13:00	17:01	
30/07/2024	Terça-feira	08:05	12:03	13:03	17:00	
31/07/2024	Quarta-feira	07:59	12:05	13:05	17:00	
01/08/2024	Quinta-feira	08:00	12:01	13:01	17:02	
02/08/2024	Sexta-feira	08:03	12:00	13:00	17:03	
03/08/2024	Sábado	___:___	___:___	___:___	___:___	
04/08/2024	Domingo	___:___	___:___	___:___	___:___	
05/08/2024	Segunda-feira	07:58	12:02	13:02	17:00	
06/08/2024	Terça-feira	07:59	12:00	13:00	17:03	
07/08/2024	Quarta-feira	08:02	12:05	13:05	17:01	
08/08/2024	Quinta-feira	08:05	12:01	13:01	17:04	
09/08/2024	Sexta-feira	08:00	12:03	13:03	17:05	
10/08/2024	Sábado	___:___	___:___	___:___	___:___	
11/08/2024	Domingo	___:___	___:___	___:___	___:___	
12/08/2024	Segunda-feira	08:03	12:04	13:04	17:03	
13/08/2024	Terça-feira	07:59	12:00	13:00	17:01	
14/08/2024	Quarta-feira	08:05	12:01	13:01	17:05	
15/08/2024	Quintá-feira	08:00	12:00	13:00	17:02	

Observações:

Data: 15/08/24

Assinatura do Colaborador	Assinatura Biogesp
	Jair Martins Amorim Diretor Técnico Administrativo Biogesp - HMSI

Teles Melo da Silva
CAPS Infantojuvenil

BIOGESP

CONTROLE DE PRESENÇA

Nome Completo:	**GISELLE BARBOSA SOUZA**		
Cargo:	PSICÓLOGA	**MATRICULA**	CRP 06/181873
Local de Trabalho:	CAPS IJ		
Período:	**16 DE JULHO Á 15 DE AGOSTO**		

JUNHO_2024		**Primeiro Período**		**Segundo Período**		Assinatura:
		Entrada	Intervalo	Retorno	Saída	
16/07/2024	Terça-feira	08:09	12:01	13:02	17:04	
17/07/2024	Quarta-feira	07:53	12:07	13:09	17:01	
18/07/2024	Quinta-feira	08:01	12:03	13:04	17:03	
19/07/2024	Sexta-feira	07:55	12:15	13:16	17:02	
20/07/2024	Sábado	___:___	___:___	___:___	___:___	
21/07/2024	Domingo	___:___	___:___	___:___	___:___	
22/07/2024	Segunda-feira	08:13	12:03	13:05	17:03	
23/07/2024	Terça-feira	07:56	12:02	13:03	17:01	
24/07/2024	Quarta-feira	08:09	12:06	13:05	17:04	
25/07/2024	Quinta-feira	08:11	11:57	12:59	17:13	
26/07/2024	Sexta-feira	07:51	12:01	13:02	17:01	
27/07/2024	Sábado	___:___	___:___	___:___	___:___	
28/07/2024	Domingo	___:___	___:___	___:___	___:___	
29/07/2024	Segunda-feira	07:52	12:04	13:03	17:02	
30/07/2024	Terça-feira	07:59	12:03	13:05	17:01	
31/07/2024	Quarta-feira	07:48	11:51	12:53	17:03	
01/08/2024	Quinta-feira	07:51	12:15	13:16	17:01	
02/08/2024	Sexta-feira	07:58	12:27	13:28	17:04	
03/08/2024	Sábado	___:___	___:___	___:___	___:___	
04/08/2024	Domingo	___:___	___:___	___:___	___:___	
05/08/2024	Segunda-feira	07:56	12:13	13:14	17:02	
06/08/2024	Terça-feira	07:52	12:03	13:04	17:04	
07/08/2024	Quarta-feira	07:59	12:09	13:11	17:01	
08/08/2024	Quinta-feira	08:11	12:07	13:09	17:05	
09/08/2024	Sexta-feira	07:49	12:25	13:24	17:02	
10/08/2024	Sábado	___:___	___:___	___:___	___:___	
11/08/2024	Domingo	___:___	___:___	___:___	___:___	
12/08/2024	Segunda-feira	07:52	12:05	13:06	17:03	
13/08/2024	Terça-feira	07:51	11:52	12:53	17:01	
14/08/2024	Quarta-feira	07:49	12:02	13:03	17:02	
15/08/2024	Quintá-feira	07:51	12:03	13:04	17:01	

Observações:

Data: 15 / 08 / 24

Assinatura do Colaborador	Assinatura Biogesp
	Jair Martins Amorim Diretor Técnico Administrativo Biogesp - HMSI

Gisela Teles Melo da Silva
Psicóloga de CAPS Infantojuvenil
CRP 06/159889

CONTROLE DE PRESENÇA

Nome Completo:	GLAUCIA ALMEIDA JARDIM		
Cargo:	TEC. DE ENFERMAGEM	MATRICULA	
Local de Trabalho:	CAPS II		
Período:	08:00 as 17:00 hs		

JULHO _2024		Primeiro Período		Segundo Período		Assinatura:
		Entrada	Intervalo	Retorno	Saída	
16/07/2024	Terça-feira	07:56	13:00	14:00	17:01	
17/07/2024	Quarta-feira	07:59	13:00	14:00	17:05	
18/07/2024	Quinta-feira	07:53	13:00	14:00	17:02	
19/07/2024	Sexta-feira	08:00	13:00	14:00	17:00	
20/07/2024	Sábado					
21/07/2024	Domingo					
22/07/2024	Segunda-feira	07:55	13:00	14:00	17:02	
23/07/2024	Terça-feira	07:59	13:00	14:00	17:05	
24/07/2024	Quarta-feira	08:01	13:00	14:00	17:08	
25/07/2024	Quinta-feira	07:56	13:00	14:00	17:04	
26/07/2024	Sexta-feira	07:59	13:00	14:00	17:09	
27/07/2024	Sábado					
28/07/2024	Domingo					
29/07/2024	Segunda-feira	07:55	13:00	14:00	17:05	
30/07/2024	Terça-feira	07:57	13:00	14:00	17:02	
31/07/2024	Quarta-feira	07:59	13:00	14:00	17:10	
01/08/2024	Quinta-feira	08:00	13:00	14:00	17:06	
02/08/2024	Sexta-feira	08:01	13:00	14:00	17:01	
03/08/2024	Sábado					
04/08/2024	Domingo					
05/08/2024	Segunda-feira	07:56	13:00	14:00	17:03	
06/08/2024	Terça-feira	07:51	13:00	14:00	17:05	
07/08/2024	Quarta-feira	07:55	13:00	14:00	17:01	
08/08/2024	Quinta-feira	07:56	13:00	14:00	17:09	
09/08/2024	Sexta-feira	08:00	13:00	14:00	17:02	
10/08/2024	Sábado					
11/08/2024	Domingo					
12/08/2024	Segunda-feira	07:58	13:00	14:00	17:01	
13/08/2024	Terça-feira	07:56	13:00	14:00	17:06	
14/08/2024	Quarta-feira	07:55	13:00	14:00	17:04	
15/08/2024	Quinta-feira	08:00	13:00	14:00	17:09	

Data: 15 / 08 / 24

Assinatura do Colaborador

Cristiane Theodoro Evangelista
Coordenadora de CAPS Adulto
CRESS 47283

Assinatura Biogesp

Jair Martins Amorim
Diretor Técnico Administrativo
HMSI

BIOGESP

CONTROLE DE PRESENÇA

Nome Completo:	**IVONETE BATISTA DA SILVA DE SOUZA**		
Cargo:	AUXILIAR DE SERVIÇOS GERAIS	**MATRICULA**	
Local de Trabalho:	CAPS IJ		
Período:	**16 DE JULHO Á 15 DE AGOSTO**		

JUNHO_2024		**Primeiro Período**		**Segundo Período**		Assinatura:
		Entrada	Intervalo	Retorno	Saída	
16/07/2024	Terça-feira	___:___	___:___	___:___	___:___	Férias
17/07/2024	Quarta-feira	___:___	___:___	___:___	___:___	Férias
18/07/2024	Quinta-feira	___:___	___:___	___:___	___:___	Férias
19/07/2024	Sexta-feira	___:___	___:___	___:___	___:___	Férias
20/07/2024	Sábado	___:___	___:___	___:___	___:___	
21/07/2024	Domingo	___:___	___:___	___:___	___:___	
22/07/2024	Segunda-feira	___:___	___:___	___:___	___:___	Férias
23/07/2024	Terça-feira	___:___	___:___	___:___	___:___	Férias
24/07/2024	Quarta-feira	___:___	___:___	___:___	___:___	Férias
25/07/2024	Quinta-feira	___:___	___:___	___:___	___:___	Férias
26/07/2024	Sexta-feira	___:___	___:___	___:___	___:___	Férias
27/07/2024	Sábado	___:___	___:___	___:___	___:___	
28/07/2024	Domingo	___:___	___:___	___:___	___:___	
29/07/2024	Segunda-feira	___:___	___:___	___:___	___:___	Férias
30/07/2024	Terça-feira	___:___	___:___	___:___	___:___	Férias
31/07/2024	Quarta-feira	7:58	12:01	13:01	17:03	[signature]
01/08/2024	Quinta-feira	7:59	12:03	13:02	17:02	[signature]
02/08/2024	Sexta-feira	7:55	12:00	13:01	17:05	[signature]
03/08/2024	Sábado	___:___	___:___	___:___	___:___	
04/08/2024	Domingo	___:___	___:___	___:___	___:___	
05/08/2024	Segunda-feira	7:57	12:00	13:00	17:03	[signature]
06/08/2024	Terça-feira	7:58	12:00	13:00	17:02	[signature]
07/08/2024	Quarta-feira	7:55	12:00	13:00	17:01	[signature]
08/08/2024	Quinta-feira	7:58	12:01	13:01	17:02	[signature]
09/08/2024	Sexta-feira	7:59	12:02	13:00	17:03	[signature]
10/08/2024	Sábado	___:___	___:___	___:___	___:___	
11/08/2024	Domingo	___:___	___:___	___:___	___:___	
12/08/2024	Segunda-feira	7:58	12:01	13:00	17:01	[signature]
13/08/2024	Terça-feira	7:57	12:01	13:00	17:03	[signature]
14/08/2024	Quarta-feira	7:55	12:02	13:01	17:02	[signature]
15/08/2024	Quinta-feira	7:58	12:01	13:00	17:03	[signature]

Observações:

Data: 15/08/24

Assinatura do Colaborador	Assinatura Biogesp
[signature]	Jair Martins Amorim Diretor Técnico Administrativo Biogesp - HMSI

...a Teles Melo da Silva
...de CAPS Infantojuvenil
...59889

BIOGESP

CONTROLE DE PRESENÇA

Nome Completo:	**JANAINA DE OLIVEIRA COSTA**		
Cargo:	ENFERMEIRA	**MATRICULA**	COREN 697846
Local de Trabalho:	CAPS IJ		
Período:	**16 DE JULHO Á 15 DE AGOSTO**		

JUNHO_2024		**Primeiro Período**		**Segundo Período**		Assinatura:
		Entrada	Intervalo	Retorno	Saída	
16/07/2024	Terça-feira	___:___	___:___	___:___	___:___	Férias
17/07/2024	Quarta-feira	___:___	___:___	___:___	___:___	Férias
18/07/2024	Quinta-feira	___:___	___:___	___:___	___:___	Férias
19/07/2024	Sexta-feira	___:___	___:___	___:___	___:___	Férias
20/07/2024	Sábado	___:___	___:___	___:___	___:___	
21/07/2024	Domingo	___:___	___:___	___:___	___:___	
22/07/2024	Segunda-feira	___:___	___:___	___:___	___:___	Férias
23/07/2024	Terça-feira	___:___	___:___	___:___	___:___	Férias
24/07/2024	Quarta-feira	___:___	___:___	___:___	___:___	Férias
25/07/2024	Quinta-feira	___:___	___:___	___:___	___:___	Férias
26/07/2024	Sexta-feira	___:___	___:___	___:___	___:___	Férias
27/07/2024	Sábado	___:___	___:___	___:___	___:___	
28/07/2024	Domingo	___:___	___:___	___:___	___:___	
29/07/2024	Segunda-feira	___:___	___:___	___:___	___:___	Férias
30/07/2024	Terça-feira	___:___	___:___	___:___	___:___	Férias
31/07/2024	Quarta-feira	7:54	12:00	13:03	17:02	
01/08/2024	Quinta-feira	8:01	12:01	13:00	17:00	
02/08/2024	Sexta-feira	8:02	12:03	13:04	17:03	
03/08/2024	Sábado	___:___	___:___	___:___	___:___	
04/08/2024	Domingo	___:___	___:___	___:___	___:___	
05/08/2024	Segunda-feira	8:00	12:01	13:00	17:05	
06/08/2024	Terça-feira	7:55	12:03	13:04	17:00	
07/08/2024	Quarta-feira	8:02	12:00	13:02	17:01	
08/08/2024	Quinta-feira	8:03	12:04	13:01	17:04	
09/08/2024	Sexta-feira	7:58	11:58	13:00	17:03	
10/08/2024	Sábado	___:___	___:___	___:___	___:___	
11/08/2024	Domingo	___:___	___:___	___:___	___:___	
12/08/2024	Segunda-feira	8:05	11:58	13:01	17:02	
13/08/2024	Terça-feira	8:00	12:02	13:04	17:01	
14/08/2024	Quarta-feira	7 58	12 04	13 02	17 00	
15/08/2024	Quintá-feira	8:01	12:01	13:04	17:03	

Observações:

Data: 15 / 08 / 24

Assinatura do Colaborador	Assinatura Biogesp
	Jair Martins Scorim Diretor Técnico Administrativo Biogesp - HMSJ

BIOGESP

CONTROLE DE PRESENÇA

Nome Completo:	**MARIA CRISTINA DE ARAUJO OLIMPIO SOUZA**		
Cargo:	ASSISTENTE SOCIAL	**MATRICULA**	CRESS 40783
Local de Trabalho:	CAPS IJ		
Período:	**16 DE JULHO Á 15 DE AGOSTO**		

JUNHO_2024		**Primeiro Período**		**Segundo Período**		Assinatura:
		Entrada	Intervalo	Retorno	Saída	
16/07/2024	Terça-feira	09:01	11:00	11:15	15:02	
17/07/2024	Quarta-feira	09:01	11:00	11:15	15:00	
18/07/2024	Quinta-feira	08:59	11:00	11:15	14:00	
19/07/2024	Sexta-feira	09:01	11:00	11:15	15:01	
20/07/2024	Sábado	___:___	___:___	___:___	___:___	
21/07/2024	Domingo	___:___	___:___	___:___	___:___	
22/07/2024	Segunda-feira	10:59	12:00	12:15	17:01	
23/07/2024	Terça-feira	08:15	11:00	11:15	14:16	
24/07/2024	Quarta-feira	08:01	11:00	11:15	14:02	
25/07/2024	Quinta-feira	09:00	11:00	11:15	15:01	
26/07/2024	Sexta-feira	09:20	11:00	11:15	15:21	
27/07/2024	Sábado	___:___	___:___	___:___	___:___	
28/07/2024	Domingo	___:___	___:___	___:___	___:___	
29/07/2024	Segunda-feira	10:58	12:00	12:15	17:00	
30/07/2024	Terça-feira	09:00	11:00	11:15	15:00	
31/07/2024	Quarta-feira	08:59	11:00	11:15	15:00	
01/08/2024	Quinta-feira	09:00	11:00	11:15	15:01	
02/08/2024	Sexta-feira	09:01	11:00	11:15	15:02	
03/08/2024	Sábado	___:___	___:___	___:___	___:___	
04/08/2024	Domingo	___:___	___:___	___:___	___:___	
05/08/2024	Segunda-feira	10:58	12:00	12:15	17:00	
06/08/2024	Terça-feira	09:00	11:00	11:15	15:00	
07/08/2024	Quarta-feira	09:01	11:00	11:15	15:02	
08/08/2024	Quinta-feira	08:59	11:00	11:15	15:00	
09/08/2024	Sexta-feira	09:00	11:00	11:15	15:00	
10/08/2024	Sábado	___:___	___:___	___:___	___:___	
11/08/2024	Domingo	___:___	___:___	___:___	___:___	
12/08/2024	Segunda-feira	11:00	12:00	12:15	17:01	
13/08/2024	Terça-feira	09:05	12:00	12:15	15:06	
14/08/2024	Quarta-feira	09 01	12 00	12 15	15 01	
15/08/2024	Quinta-feira	09:00	12:00	12:15	15:00	

Observações:

Data: 15/08/24

Assinatura do Colaborador	Assinatura Biogesp
	Jair Martins Amorim Diretor Técnico Administrativo Biogesp - HMSL

...na Teles Melo da Silva
...de CAPS Infantojuvenil
...159889

BIOGESP

CONTROLE DE PRESENÇA

Nome Completo:	**MEMORINA APARECIDA VIEIRA DE OLIVEIRA**		
Cargo:	TERAPEUTA OCUPACIONAL	**MATRICULA**	CREFITO 18803-TO
Local de Trabalho:	CAPS IJ		
Período:	**16 DE JULHO Á 15 DE AGOSTO**		

JUNHO_2024		**Primeiro Período**		**Segundo Período**		Assinatura:
		Entrada	Intervalo	Retorno	Saída	
16/07/2024	Terça-feira	8:58	11:15	11:30	15:03	
17/07/2024	Quarta-feira	8:59	11:20	11:35	15:04	
18/07/2024	Quinta-feira	10:58	12:00	12:15	17:01	
19/07/2024	Sexta-feira	8:57	11:45	12:00	15:02	
20/07/2024	Sábado					
21/07/2024	Domingo					
22/07/2024	Segunda-feira	8:58	11:20	11:35	15:01	
* 23/07/2024	Terça-feira					Atestado
24/07/2024	Quarta-feira	8:57	11:15	11:30	15:02	
25/07/2024	Quinta-feira	10:59	12:00	12:15	17:03	
26/07/2024	Sexta-feira	8:57	11:20	11:35	15:02	
27/07/2024	Sábado					
28/07/2024	Domingo					
29/07/2024	Segunda-feira	8:58	11:30	11:45	15:01	
30/07/2024	Terça-feira	8:57	11:20	11:35	15:02	
31/07/2024	Quarta-feira	8:59	11:15	11:30	15:03	
01/08/2024	Quinta-feira	10:58	12:00	12:15	17:02	
02/08/2024	Sexta-feira	8:59	11:50	12:05	15:01	
03/08/2024	Sábado					
04/08/2024	Domingo					
05/08/2024	Segunda-feira	8:57	12:15	12:30	15:01	
06/08/2024	Terça-feira	8:58	12:00	12:15	15:02	
07/08/2024	Quarta-feira	8:59	11:30	11:45	15:03	
08/08/2024	Quinta-feira	10:57	12:30	12:45	17:02	
09/08/2024	Sexta-feira	8:58	12:00	12:15	15:01	
10/08/2024	Sábado					
11/08/2024	Domingo					
12/08/2024	Segunda-feira	8:57	11:30	11:45	15:01	
13/08/2024	Terça-feira	8:58	12:00	12:15	15:02	
14/08/2024	Quarta-feira	8:59	11:50	12:05	15:01	
15/08/2024	Quintá-feira	10:58	12:15	12:30	17:01	

Observações:

Data: 16/08/24

Assinatura do Colaborador	Assinatura Biogesp
Memorina Oliveira	Jair Martins Amorim Diretor Técnico Administrativo Biogesp - HMSL

Teles Melo da Silva
Infantojuvenil

BIOGESP

CONTROLE DE PRESENÇA

Nome Completo:	**PAULA FRANCINETE BEZERRA DA SILVA MORAES**		
Cargo:	PSICÓLOGA	**MATRICULA**	CRP 06/115281
Local de Trabalho:	CAPS IJ		
Período:	**16 DE JULHO Á 15 DE AGOSTO**		

JUNHO_2024		**Primeiro Período**		**Segundo Período**		Assinatura:
		Entrada	Intervalo	Retorno	Saída	
16/07/2024	Terça-feira	___:___	___:___	___:___	___:___	férias
17/07/2024	Quarta-feira	___:___	___:___	___:___	___:___	férias
18/07/2024	Quinta-feira	___:___	___:___	___:___	___:___	férias
19/07/2024	Sexta-feira	___:___	___:___	___:___	___:___	férias
20/07/2024	Sábado	___:___	___:___	___:___	___:___	
21/07/2024	Domingo	___:___	___:___	___:___	___:___	
22/07/2024	Segunda-feira	___:___	___:___	___:___	___:___	férias
23/07/2024	Terça-feira	___:___	___:___	___:___	___:___	férias
24/07/2024	Quarta-feira	___:___	___:___	___:___	___:___	férias
25/07/2024	Quinta-feira	___:___	___:___	___:___	___:___	férias
26/07/2024	Sexta-feira	___:___	___:___	___:___	___:___	férias
27/07/2024	Sábado	___:___	___:___	___:___	___:___	
28/07/2024	Domingo	___:___	___:___	___:___	___:___	
29/07/2024	Segunda-feira	___:___	___:___	___:___	___:___	férias
30/07/2024	Terça-feira	___:___	___:___	___:___	___:___	férias
31/07/2024	Quarta-feira	08:00	12:25	13:25	17:03	Paula
01/08/2024	Quinta-feira	07:59	12:24	13:24	17:00	Paula
02/08/2024	Sexta-feira	08:00	12:25	13:25	17:02	Paula
03/08/2024	Sábado	___:___	___:___	___:___	___:___	
04/08/2024	Domingo	___:___	___:___	___:___	___:___	
05/08/2024	Segunda-feira	07:58	12:30	13:30	17:00	Paula
06/08/2024	Terça-feira	08:00	12:27	13:37	17:03	Paula
07/08/2024	Quarta-feira	07:59	12:25	13:25	17:01	Paula
08/08/2024	Quinta-feira	08:00	12:26	13:26	17:00	Paula
09/08/2024	Sexta-feira	07:58	12:25	13:25	17:02	Paula
10/08/2024	Sábado	___:___	___:___	___:___	___:___	
11/08/2024	Domingo	___:___	___:___	___:___	___:___	
12/08/2024	Segunda-feira	08:00	12:25	13:25	17:01	Paula
13/08/2024	Terça-feira	07:59	12:30	13:30	17:00	Paula
14/08/2024	Quarta-feira	08 00	12:27	12:27	17:02	Paula
15/08/2024	Quinta-feira	08:01	12:25	13:25	17:00	Paula

Observações:

Data: 15 / 08 / 24

Assinatura do Colaborador	Assinatura Biogesp
Paula Francinete	Jair Martins Amorim Diretor Tecnico Administrativo Biogesp - HMSL

...na Teles Melo da Silva
...de CAPS Infantojuvenil
...159889

BIOGESP

CONTROLE DE PRESENÇA

Nome Completo:	**PRISCILA CARDOSO VIDA**		
Cargo:	RECEPCIONISTA	**MATRICULA**	
Local de Trabalho:	CAPS IJ		
Período:	**16 DE JULHO Á 15 DE AGOSTO**		

JUNHO_2024		**Primeiro Período**		**Segundo Período**		Assinatura:
		Entrada	Intervalo	Retorno	Saída	
16/07/2024	Terça-feira	07:55	13:03	14:03	17:05	
17/07/2024	Quarta-feira	07:58	13:00	14:00	17:04	
18/07/2024	Quinta-feira	07:56	13:04	14:04	17:05	
19/07/2024	Sexta-feira	07:55	13:02	14:02	17:03	
20/07/2024	Sábado	___:___	___:___	___:___	___:___	
21/07/2024	Domingo	___:___	___:___	___:___	___:___	
22/07/2024	Segunda-feira	07:58	13:00	14:00	17:04	
23/07/2024	Terça-feira	07:57	13:05	14:05	17:05	
24/07/2024	Quarta-feira	07:55	13:03	14:03	17:04	
25/07/2024	Quinta-feira	07:56	13:02	14:02	17:05	
26/07/2024	Sexta-feira	07:55	13:00	14:00	17:01	
27/07/2024	Sábado	___:___	___:___	___:___	___:___	
28/07/2024	Domingo	___:___	___:___	___:___	___:___	
29/07/2024	Segunda-feira	07:55	13:03	14:03	17:05	
30/07/2024	Terça-feira	07:58	13:02	14:02	17:03	
31/07/2024	Quarta-feira	07:57	13:00	14:00	17:01	
01/08/2024	Quinta-feira	07:55	13:04	14:04	17:00	
02/08/2024	Sexta-feira	07:58	13:02	14:02	17:00	
03/08/2024	Sábado	___:___	___:___	___:___	___:___	
04/08/2024	Domingo	___:___	___:___	___:___	___:___	
05/08/2024	Segunda-feira	07:57	13:00	14:00	17:02	
06/08/2024	Terça-feira	07:55	13:03	14:03	17:00	
07/08/2024	Quarta-feira	07:56	13:01	14:01	17:04	
08/08/2024	Quinta-feira	07:55	13:04	14:04	17:02	
09/08/2024	Sexta-feira	08:00	13:02	14:02	17:05	
10/08/2024	Sábado	___:___	___:___	___:___	___:___	
11/08/2024	Domingo	___:___	___:___	___:___	___:___	
12/08/2024	Segunda-feira	___:___	___:___	___:___	___:___	
13/08/2024	Terça-feira	___:___	___:___	___:___	___:___	
14/08/2024	Quarta-feira	07:55	13:01	14:01	17:01	
15/08/2024	Quinta-feira	07:57	13:04	14:04	17:02	

Observações:

12-08-24 atestado médico.
13-08-24 - atestado médico.

Data: 15/08/24

Assinatura do Colaborador	Assinatura Biogesp
Priscila C. Vida	Jair Martins Amorim Diretor Técnico Administrativo Biogesp - AMSI

Melo da Silva
Infantojuvenil

BIOGESP

CONTROLE DE PRESENÇA

Nome Completo:	**SIRLEI DOS SANTOS**		
Cargo:	AUXILIAR DE SERVIÇOS GERAIS	**MATRICULA**	
Local de Trabalho:	CAPS IJ		
Período:	**16 DE JULHO Á 15 DE AGOSTO**		

JUNHO_2024		**Primeiro Período**		**Segundo Período**		Assinatura:
		Entrada	Intervalo	Retorno	Saída	
16/07/2024	Terça-feira	7:55	12:04	13:01	17:02	
17/07/2024	Quarta-feira	7:58	12:02	13:00	17:05	
18/07/2024	Quinta-feira	7:53	12:06	13:03	17:01	
19/07/2024	Sexta-feira	7:57	12:02	13:01	17:06	
20/07/2024	Sábado	___:___	___:___	___:___	___:___	
21/07/2024	Domingo	___:___	___:___	___:___	___:___	
22/07/2024	Segunda-feira	07:52	12:05	13:02	17:04	
23/07/2024	Terça-feira	07:55	12:03	13:00	17:02	
24/07/2024	Quarta-feira	07:52	12:04	13:02	17:01	
25/07/2024	Quinta-feira	07:56	12:01	13:00	17:06	
26/07/2024	Sexta-feira	07:54	12:06	13:03	17:04	
27/07/2024	Sábado	___:___	___:___	___:___	___:___	
28/07/2024	Domingo	___:___	___:___	___:___	___:___	
29/07/2024	Segunda-feira	07:57	12:02	13:00	17:03	
30/07/2024	Terça-feira	07:55	12:05	13:02	17:05	
31/07/2024	Quarta-feira	07:53	12:03	13:00	17:03	
01/08/2024	Quinta-feira	07:54	12:01	12:59	17:01	
02/08/2024	Sexta-feira	07:56	12:06	12:58	17:02	
03/08/2024	Sábado	___:___	___:___	___:___	___:___	
04/08/2024	Domingo	___:___	___:___	___:___	___:___	
05/08/2024	Segunda-feira	07:55	12:08	12:57	17:04	
06/08/2024	Terça-feira	07:52	12:06	12:59	17:07	
07/08/2024	Quarta-feira	07:58	12:04	12:56	17:03	
08/08/2024	Quinta-feira	07:56	12:01	12:58	17:08	
09/08/2024	Sexta-feira	07:54	12:00	12:55	17:05	
10/08/2024	Sábado	___:___	___:___	___:___	___:___	
11/08/2024	Domingo	___:___	___:___	___:___	___:___	
12/08/2024	Segunda-feira	07:54	12:06	12:57	17:02	
13/08/2024	Terça-feira	07:59	12:03	12:58	17:00	
14/08/2024	Quarta-feira	07:57	12:07	12:56	17:03	
15/08/2024	Quintá-feira	07:55	12:01	12:59	17:05	
Observações:						

Data: 15/08/24

Assinatura do Colaborador	Assinatura Biogesp
	Jair Martins Amorim Diretor Técnico Administrativo Biogesp - MMSI

BIOGESP

CONTROLE DE PRESENÇA

Nome Completo:	ANA FLAVIA MOTA DOS SANTOS		
Cargo:	ENFERMEIRA	MATRICULA	
Local de Trabalho:	CAPS II		
Período:	08:00 as 17:00 hs		

JULHO _2024		Primeiro Período		Segundo Período		Assinatura:
		Entrada	Intervalo	Retorno	Saída	
16/07/2024	Terça-feira	07:57	12:30	13:30	17:30	Analis.
17/07/2024	Quarta-feira	08:00	12:05	13:02	17:20	Analis.
18/07/2024	Quinta-feira	08:01	12:00	13:00	16:10	Analis.
19/07/2024	Sexta-feira	08:00	12:02	13:02	17:00	Analis.
20/07/2024	Sábado	--:--	--:--	--:--	--:--	Analis.
21/07/2024	Domingo	--:--	--:--	--:--	--:--	Analis.
22/07/2024	Segunda-feira	07:55	12:00	13:00	17:15	Analis.
23/07/2024	Terça-feira	07:59	12:10	13:09	17:00	Analis.
24/07/2024	Quarta-feira	08:00	12:15	13:10	17:25	Analis.
25/07/2024	Quinta-feira	08:02	12:05	13:00	17:00	Analis.
26/07/2024	Sexta-feira	08:05	12:00	13:00	17:10	Analis.
27/07/2024	Sábado	--:--	--:--	--:--	--:--	Analis.
28/07/2024	Domingo	--:--	--:--	--:--	--:--	Analis.
29/07/2024	Segunda-feira	08:00	12:00	13:00	17:05	Analis.
30/07/2024	Terça-feira	07:58	12:04	13:03	17:01	Analis.
31/07/2024	Quarta-feira	07:55	12:10	13:10	17:00	Analis.
01/08/2024	Quinta-feira	08:01	12:12	13:10	17:20	Analis.
02/08/2024	Sexta-feira	08:06	12:01	13:00	18:00	Analis.
03/08/2024	Sábado	--:--	--:--	--:--	--:--	Analis.
04/08/2024	Domingo	--:--	--:--	--:--	--:--	Analis.
05/08/2024	Segunda-feira	08:00	12:00	13:00	17:00	Analis.
06/08/2024	Terça-feira	08:04	12:00	13:00	17:25	Analis.
07/08/2024	Quarta-feira	07:56	12:03	13:05	17:30	Analis.
08/08/2024	Quinta-feira	07:58	12:10	13:10	17:27	Analis.
09/08/2024	Sexta-feira	08:01	12:05	13:00	17:40	Analis.
10/08/2024	Sábado	--:--	--:--	--:--	--:--	Analis.
11/08/2024	Domingo	--:--	--:--	--:--	--:--	Analis.
12/08/2024	Segunda-feira	08:01	12:08	13:03	17:10	Analis.
13/08/2024	Terça-feira	08:00	12:01	13:00	17:15	Analis.
14/08/2024	Quarta-feira	07:55	12:00	13:00	17:25	Analis.
15/08/2024	Quinta-feira	07:57	12:00	13:00	17:30	Analis.

18/07 entregue declaração de horas. CK

Data: 15 / 08 / 2024

Assinatura do Colaborador

Analis.

Assinatura Biogesp

Jair Martins Amorim
Diretor Técnico Administrativo
Biogesp - HMSI

BIOGESP

CONTROLE DE PRESENÇA

Nome Completo:	APARECIDA DE ALMEIDA CORREIA		
Cargo:	OFICINEIRA	**MATRICULA**	
Local de Trabalho:	CAPS II		
Período:	08:00 as 17:00 hs		

JULHO _2024		**Primeiro Período**		**Segundo Período**		Assinatura:
		Entrada	Intervalo	Retorno	Saída	
16/07/2024	Terça-feira	07 50	12 00	13 00	16 59	Aparecida
17/07/2024	Quarta-feira	07 53	12 00	13 00	17 00	Aparecida
18/07/2024	Quinta-feira	07 56	12 00	13 00	17 01	Aparecida
19/07/2024	Sexta-feira	— —	— —	— —	— —	atestado
20/07/2024	Sábado	— —	— —	— —	— —	Aparecida
21/07/2024	Domingo	— —	— —	— —	— —	Aparecida
22/07/2024	Segunda-feira	07 58	12 00	13 00	16 59	Aparecida
23/07/2024	Terça-feira	07 56	12 00	13 00	16 58	Aparecida
24/07/2024	Quarta-feira	07 50	12 00	13 00	17 01	Aparecida
25/07/2024	Quinta-feira	07 56	12 00	13 00	17 02	Aparecida
26/07/2024	Sexta-feira	07 55	12 00	13 00	16 59	Aparecida
27/07/2024	Sábado	— —	— —	— —	— —	—
28/07/2024	Domingo	— —	— —	— —	— —	—
29/07/2024	Segunda-feira	07 52	12 00	13 00	16 59	Aparecida
30/07/2024	Terça-feira	07 50	12 00	13 00	15 10	Aparecida
31/07/2024	Quarta-feira	07 53	12 00	13 00	16 58	Aparecida
01/08/2024	Quinta-feira	07 54	12 00	13 00	17 01	Aparecida
02/08/2024	Sexta-feira	07 55	12 00	13 00	17 03	Aparecida
03/08/2024	Sábado	— —	— —	— —	— —	—
04/08/2024	Domingo	— —	— —	— —	— —	—
05/08/2024	Segunda-feira	07 55	12 00	13 00	17 01	Aparecida
06/08/2024	Terça-feira	07 53	12 00	13 00	16 59	Aparecida
07/08/2024	Quarta-feira	07 58	12 00	13 00	17 01	Aparecida
08/08/2024	Quinta-feira	07 55	12 00	13 00	15 00	Aparecida
09/08/2024	Sexta-feira	— —	— —	— —	— —	atestado
10/08/2024	Sábado	— —	— —	— —	— —	—
11/08/2024	Domingo	— —	— —	— —	— —	—
12/08/2024	Segunda-feira	07 56	12 00	13 00	16 58	Aparecida
13/08/2024	Terça-feira	07 50	12 00	13 00	16 59	Aparecida
14/08/2024	Quarta-feira	07 58	12 00	13 00	17 01	Aparecida
15/08/2024	Quinta-feira	07 56	12 00	13 00	16 59	Aparecida

18/07 atestado 09/08 atestado
30/07 - declaração de hmar
08/08 + 09/08 - faltou

Data: 15 / 08 / 24

Cristiane Theodoro Evangelista
Coordenadora de CAPS Adulto
CRESS 47283

Assinatura do Colaborador

Aparecida de Almeida Correia

Assinatura Biogesp

Jair Martins Amorim
Diretor Técnico Administrativo
Biogesp - HMSI

CONTROLE DE PRESENÇA

Nome Completo:	CARLA DE CAMPOS SOUZA		
Cargo:	ASSISTENTE SOCIAL	MATRICULA	
Local de Trabalho:	CAPS II		
Período:			

JULHO _2024		Primeiro Período		Segundo Período		Assinatura:
		Entrada	Intervalo	Retorno	Saída	
16/07/2024	Terça-feira	11:03	12:40	12:57	17:12	
17/07/2024	Quarta-feira	11:00	12:40	12:55	17:20	
18/07/2024	Quinta-feira	11:01	12:40	12:58	17:10	
19/07/2024	Sexta-feira	09:03	12:40	13:00	15:42	
20/07/2024	Sábado	___:___	___:___	___:___	___:___	
21/07/2024	Domingo	___:___	___:___	___:___	___:___	
22/07/2024	Segunda-feira	11:04	12:40	12:55	17:05	
23/07/2024	Terça-feira	10:59	12:40	12:58	17:04	
24/07/2024	Quarta-feira	11:03	12:40	12:57	17:20	
25/07/2024	Quinta-feira	11:07	12:40	13:00	17:00	
26/07/2024	Sexta-feira	09:10	12:40	12:49	15:30	
27/07/2024	Sábado	___:___	___:___	___:___	___:___	
28/07/2024	Domingo	___:___	___:___	___:___	___:___	
29/07/2024	Segunda-feira	11:07	12:50	13:05	17:13	
30/07/2024	Terça-feira	11:02	12:45	13:00	18:05	
31/07/2024	Quarta-feira	11:05	12:45	13:00	17:00	
01/08/2024	Quinta-feira	11:02	12:45	13:00	17:12	
02/08/2024	Sexta-feira	09:05	12:20	13:25	17:02	
03/08/2024	Sábado	___:___	___:___	___:___	___:___	
04/08/2024	Domingo	___:___	___:___	___:___	___:___	
05/08/2024	Segunda-feira	11:07	12:30	12:45	17:12	
06/08/2024	Terça-feira	11:03	13:00	13:15	17:07	
07/08/2024	Quarta-feira	11:02	12:50	13:07	17:04	
08/08/2024	Quinta-feira	11:00	12:30	12:45	17:03	
09/08/2024	Sexta-feira	09:13	12:00	13:02	15:45	
10/08/2024	Sábado	___:___	___:___	___:___	___:___	
11/08/2024	Domingo	___:___	___:___	___:___	___:___	
12/08/2024	Segunda-feira	11:00	12:45	13:02	17:00	
13/08/2024	Terça-feira	11:04	12:45	13:00	17:00	
14/08/2024	Quarta-feira	11:05	12:45	13:00	17:00	
15/08/2024	Quinta-feira	10:53	12:45	13:00	17:00	

Data: 15/08/24

Assinatura do Colaborador

Cristiane Theodoro Evangelista
Coordenadora de CAPS Adulto
CRESS 47283

Assinatura Biogesp

Jair Martins Amorim
Diretor Tecnico Administrativo
Biogesp - HMSJ

BIOGESP

CONTROLE DE PRESENÇA

Nome Completo:	CAROLINE APARECIDA RIBEIRO		
Cargo:	AUX. ADMINISTRATIVO	MATRICULA	
Local de Trabalho:	CAPS II		
Período:	08:00 AS 17:00 HS		

JULHO _2024		Primeiro Período		Segundo Período		Assinatura:
		Entrada	Intervalo	Retorno	Saída	
16/07/2024	Terça-feira	07:59	12:00	13:00	17:02	Caroline Ap
17/07/2024	Quarta-feira	07:55	12:00	13:00	17:01	Caroline Ap
18/07/2024	Quinta-feira	07:58	12:00	13:00	17:03	Caroline Ap
19/07/2024	Sexta-feira	07:59	12:00	13:00	17:02	Caroline Ap
20/07/2024	Sábado					
21/07/2024	Domingo					
22/07/2024	Segunda-feira	07:58	12:00	13:00	17:02	Caroline Ap
23/07/2024	Terça-feira	07:59	12:00	13:00	17:01	Caroline Ap
24/07/2024	Quarta-feira	08:01	12:00	13:00	17:02	Caroline Ap
25/07/2024	Quinta-feira	07:59	12:00	13:00	17:01	Caroline Ap
26/07/2024	Sexta-feira	07:58	12:00	13:00	17:02	Caroline Ap
27/07/2024	Sábado					
28/07/2024	Domingo					
29/07/2024	Segunda-feira	07:55	12:00	13:00	17:02	Caroline Ap
30/07/2024	Terça-feira	07:53	12:00	13:00	17:02	Caroline Ap
31/07/2024	Quarta-feira	11:00	—	—	17:05	Caroline Ap
01/08/2024	Quinta-feira	07:50	12:00	13:00	17:02	Caroline Ap
02/08/2024	Sexta-feira	07:57	12:00	13:00	17:01	Caroline Ap
03/08/2024	Sábado					
04/08/2024	Domingo					
05/08/2024	Segunda-feira					
06/08/2024	Terça-feira					
07/08/2024	Quarta-feira					
08/08/2024	Quinta-feira					
09/08/2024	Sexta-feira					
10/08/2024	Sábado					
11/08/2024	Domingo					
12/08/2024	Segunda-feira					
13/08/2024	Terça-feira					
14/08/2024	Quarta-feira					
15/08/2024	Quinta-feira					

Férias

31/07 - acompanhar consulta do filho.
05/08 - início de férias

Data: 02 / 08 / 24

Assinatura do Colaborador

Caroline Ribeiro.

Assinatura Biogesp

Jair Martins Amorim
Diretor Técnico Administrativo
Biogesp - MG

BIOGESP

CONTROLE DE PRESENÇA

Nome Completo:	DAIANE APARECIDA SANTOS		
Cargo:	RECEPCIONISTA	MATRICULA	
Local de Trabalho:	CAPS II		
Período:	08:00 as 17:00 hs		

JULHO _2024		Primeiro Período		Segundo Período		Assinatura:
		Entrada	Intervalo	Retorno	Saída	
16/07/2024	Terça-feira	08:00	13:00	14:00	17:01	
17/07/2024	Quarta-feira	08:00	13:00	14:00	17:01	
18/07/2024	Quinta-feira	07:59	13:00	14:00	17:00	
19/07/2024	Sexta-feira	08:00	13:00	14:00	17:00	
20/07/2024	Sábado	-	-	-	-	-
21/07/2024	Domingo	-	-	-	-	-
22/07/2024	Segunda-feira	07:58	13:00	14:00	17:00	
23/07/2024	Terça-feira	07:59	13:00	14:00	17:00	
24/07/2024	Quarta-feira	08:00	13:00	14:00	17:01	
25/07/2024	Quinta-feira	08:00	13:00	14:00	17:00	
26/07/2024	Sexta-feira	08:01	13:00	14:00	17:01	
27/07/2024	Sábado	-	-	-	-	-
28/07/2024	Domingo	-	-	-	-	-
29/07/2024	Segunda-feira	08:01	13:00	14:00	17:00	
30/07/2024	Terça-feira	08:02	13:00	14:00	17:02	
31/07/2024	Quarta-feira	07:59	13:00	14:00	17:00	
01/08/2024	Quinta-feira	07:58	13:00	14:00	17:00	
02/08/2024	Sexta-feira	07:59	13:00	14:00	17:01	
03/08/2024	Sábado	-	-	-	-	-
04/08/2024	Domingo	-	-	-	-	-
05/08/2024	Segunda-feira	08:01	13:00	14:00	17:00	
06/08/2024	Terça-feira	08:00	13:00	14:00	17:02	
07/08/2024	Quarta-feira	08:02	13:00	14:00	17:02	
08/08/2024	Quinta-feira	08:01	13:00	14:00	17:01	
09/08/2024	Sexta-feira	08:00	13:00	14:00	17:00	
10/08/2024	Sábado	-	-	-	-	-
11/08/2024	Domingo	-	-	-	-	-
12/08/2024	Segunda-feira	08:00	13:00	14:00	17:00	
13/08/2024	Terça-feira	07:59	13:00	14:00	17:01	
14/08/2024	Quarta-feira	08:00	13:00	14:00	17:00	
15/08/2024	Quinta-feira	08:00	13:00	14:00	17:01	

Data: 15 / 08 / 24

Assinatura do Colaborador

Cristiane Theodoro Evangelista
Coordenadora de CAPS Adulto
CRESS 47283

Assinatura Biogesp

Jair Martins Amorim
Diretor Técnico Administrativo
biogesp / HMSI

Biogesp

CONTROLE DE PRESENÇA

Nome Completo:	**EDER DE ASSIS**		
Cargo:	EDUCADOR FÍSICO	**MATRICULA**	CREF 097083G - SP
Local de Trabalho:	CAPS IJ		
Período:	**16 DE JULHO Á 15 DE AGOSTO**		

JUNHO_2024		**Primeiro Período**		**Segundo Período**		Assinatura:
		Entrada	Intervalo	Retorno	Saída	
16/07/2024	Terça-feira	07:58	12:00	13:00	17:02	
17/07/2024	Quarta-feira	07:57	12:00	13:00	17:01	
18/07/2024	Quinta-feira	07:58	12:00	13:00	17:03	
19/07/2024	Sexta-feira	07:58	12:00	13:00	17:01	
20/07/2024	Sábado	___:___	___:___	___:___	___:___	
21/07/2024	Domingo	___:___	___:___	___:___	___:___	
22/07/2024	Segunda-feira	07:58	12:00	13:00	17:01	
23/07/2024	Terça-feira	07:58	12:00	13:00	17:02	
24/07/2024	Quarta-feira	07:58	12:00	13:00	17:01	
25/07/2024	Quinta-feira	07:57	12:00	13:00	17:03	
26/07/2024	Sexta-feira	07:58	12:00	13:00	17:02	
27/07/2024	Sábado	___:___	___:___	___:___	___:___	
28/07/2024	Domingo	___:___	___:___	___:___	___:___	
29/07/2024	Segunda-feira	07:57	12:00	13:00	17:02	
30/07/2024	Terça-feira	07:58	12:00	13:00	17:03	
31/07/2024	Quarta-feira	07:59	12:00	13:00	17:02	
01/08/2024	Quinta-feira	07:58	12:00	13:00	17:01	
02/08/2024	Sexta-feira	07:57	12:00	13:00	17:04	
03/08/2024	Sábado	___:___	___:___	___:___	___:___	
04/08/2024	Domingo	___:___	___:___	___:___	___:___	
05/08/2024	Segunda-feira	07:57	12:00	13:00	17:01	
06/08/2024	Terça-feira	07:58	12:00	13:00	17:03	
07/08/2024	Quarta-feira	07:57	12:00	13:00	17:02	
08/08/2024	Quinta-feira	07:56	12:00	13:00	17:01	
09/08/2024	Sexta-feira	07:58	12:00	13:00	17:04	
10/08/2024	Sábado	___:___	___:___	___:___	___:___	
11/08/2024	Domingo	___:___	___:___	___:___	___:___	
12/08/2024	Segunda-feira	07:56	12:00	13:00	17:02	
13/08/2024	Terça-feira	07:58	12:00	13:00	17:03	
14/08/2024	Quarta-feira	07:57	12:00	13:00	17:02	
15/08/2024	Quinta-feira	07:58	12:00	13:00	17:03	

Observações.

Data: 15 / 08 / 2024

Assinatura do Colaborador	Assinatura Biogesp
	Jair Martins Amorim Diretor Técnico Administrativo Biogesp | MMSI

Juliana Teles Melo da Silva
Coord. de CAPS Infantojuvenil

CONTROLE DE PRESENÇA

Nome Completo:	**ERICA MONIQUE MARTINS PRAXEDES**		
Cargo:	**TECNICA DE ENFERMAGEM**	**COREN**	**2056953**
Local de Trabalho:	**CAPS II**		
Período:	**16 de JULHO à 15 de AGOSTO de 2024**		

JULHO / AGOSTO 2024		Primeiro Período		Segundo Período		Assinatura
		Entrada	Intervalo	Retorno	Saída	
16/07/2024	Terça-Feira	07:50	12:00	13:00	17:03	
17/07/2024	Quarta-Feira	07:56	12:00	13:00	17:08	
18/07/2024	Quinta-Feira	07:58	12:00	13:00	17:05	
19/07/2024	Sexta-Feira	07:59	12:00	13:00	17:06	
20/07/2024	Sábado	—	—	—	—	
21/07/2024	Domingo	—	—	—	—	
22/07/2024	Segunda-Feira	07:52	12:00	13:00	17:07	
23/07/2024	Terça-Feira	07:53	12:00	13:00	17:10	
24/07/2024	Quarta-Feira	07:59	12:00	13:00	17:03	
25/07/2024	Quinta-Feira	07:58	12:00	13:00	17:05	
26/07/2024	Sexta-Feira	07:49	12:00	13:00	17:30	
27/07/2024	Sábado	—	—	—	—	
28/07/2024	Domingo	—	—	—	—	
29/07/2024	Segunda-Feira	07:57	12:00	13:00	17:05	
30/07/2024	Terça-Feira	07:55	12:00	13:00	17:06	
31/07/2024	Quarta-Feira	07:59	12:00	13:00	17:03	
01/08/2024	Quinta-Feira	07:51	12:00	13:00	17:08	
02/08/2024	Sexta-Feira	07:55	12:00	13:00	17:05	
03/08/2024	Sábado	—	—	—	—	
04/08/2024	Domingo	—	—	—	—	
05/08/2024	Segunda-Feira	07:56	12:00	13:00	17:02	
06/08/2024	Terça-Feira	07:58	12:00	13:00	17:03	
07/08/2024	Quarta-Feira	07:50	12:00	13:00	17:05	
08/08/2024	Quinta-Feira	07:53	12:00	13:00	17:03	
09/08/2024	Sexta-Feira	07:50	12:00	13:00	17:06	
10/08/2024	Sábado	—	—	—	—	
11/08/2024	Domingo	—	—	—	—	
12/08/2024	Segunda-Feira	07:51	12:00	13:00	17:05	
13/08/2024	Terça-Feira	07:50	12:00	13:00	17:01	
14/08/2024	Quarta-Feira	07:50	12:00	13:00	17:03	
15/08/2024	Quinta-Feira	07:53	12:00	13:00	17:05	

Observações:

Cristiane Theodoro Evangelista
Coordenadora de CAPS Adulto
CRESS 47283

Data: 15 / 08 / 2024

Assinatura do Colaborador	Assinatura Biogesp
	Jair Martins Amorim Diretor Técnico Administrativo Biogesp / HMSI

BIOGESP

CONTROLE DE PRESENÇA

Nome Completo:	FERNANDA DE SOUZA MOREIRA		
Cargo:	SUPERVISORA DE ENFERMAGEM	MATRICULA	
Local de Trabalho:	SAUDE MENTAL - CAPS II		
Período:	08:00 as 17:00 hs		

JULHO _2024		Primeiro Período		Segundo Período		Assinatura:
		Entrada	Intervalo	Retorno	Saída	
16/07/2024	Terça-feira	08:03	13:10	14:00	18:15	
17/07/2024	Quarta-feira	08:08	12:50	13:20	19:00	
18/07/2024	Quinta-feira	09:12	13:13	13:45	18:50	
19/07/2024	Sexta-feira	08:10	09:50	12:00	17:12	
20/07/2024	Sábado	___:___	___:___	___:___	___:___	
21/07/2024	Domingo	___:___	___:___	___:___	___:___	
22/07/2024	Segunda-feira	08:11	12:45	13:13	18:20	
23/07/2024	Terça-feira	08:02	12:50	13:30	19:30	
24/07/2024	Quarta-feira	08:20	14:40	14:10	19:00	
25/07/2024	Quinta-feira	08:05	13:00	13:50	22:00	
26/07/2024	Sexta-feira	08:10	11:00	12:00	18:00	
27/07/2024	Sábado	___:___	___:___	___:___	___:___	
28/07/2024	Domingo	___:___	___:___	___:___	___:___	
29/07/2024	Segunda-feira	08:01	12:30	13:00	18:56	
30/07/2024	Terça-feira	08:04	13:10	13:40	17:15	
31/07/2024	Quarta-feira	08:07	-:-	-:-	14:45	
01/08/2024	Quinta-feira	09:00	12:50	13:05	17:08	
02/08/2024	Sexta-feira	08:04	12:30	12:30	17:30	
03/08/2024	Sábado	___:___	___:___	___:___	___:___	
04/08/2024	Domingo	___:___	___:___	___:___	___:___	
05/08/2024	Segunda-feira	08:03	14:10	14:40	17:27	
06/08/2024	Terça-feira	08:07	12:30	14:00	17:25	
07/08/2024	Quarta-feira	08:20	12:50	13:30	17:15	
08/08/2024	Quinta-feira	08:05	12:45	13:25	17:50	
09/08/2024	Sexta-feira	09:01	12:40	13:10	17:20	
10/08/2024	Sábado	___:___	___:___	___:___	___:___	
11/08/2024	Domingo	___:___	___:___	___:___	___:___	
12/08/2024	Segunda-feira	08:10	12:10	13:00	18:10	
13/08/2024	Terça-feira	08:15	12:30	13:10	18:48	
14/08/2024	Quarta-feira	___:Banco de horas			___:___	
15/08/2024	Quinta-feira	___:Banco de horas			___:___	

Data: 15 / 08 /24

Assinatura do Colaborador

Fernanda de Souza Moreira

Cristiane Theodoro Evangelista
Coordenadora de CAPS Adulto
CRESS 47283

Assinatura Biogesp

Jair Martins Amorim
Diretor Técnico Administrativo
Biogesp - MMS

BIOGESP

CONTROLE DE PRESENÇA

Nome Completo:	GEOVANNA GOMES ARMAGNI		
Cargo:	PSICOLOGA	MATRICULA	
Local de Trabalho:	CAPS II		
Período:	08:00 as 17:00 hs		

JULHO _2024		Primeiro Período		Segundo Período		Assinatura:
		Entrada	Intervalo	Retorno	Saída	
16/07/2024	Terça-feira	07:40	12:05	12:59	17:00	
17/07/2024	Quarta-feira	07:40	12:05	12:55	17:30	
18/07/2024	Quinta-feira	07:58	12:00	13:00	17:05	
19/07/2024	Sexta-feira	08:06	12:30	13:30	17:10	
20/07/2024	Sábado	___:___	___:___	___:___	___:___	
21/07/2024	Domingo	___:___	___:___	___:___	___:___	
22/07/2024	Segunda-feira	08:00	12:00	13:00	17:10	
23/07/2024	Terça-feira	08:00	12:20	13:00	17:00	
24/07/2024	Quarta-feira	07:20	12:00	13:00	17:15	
25/07/2024	Quinta-feira	08:05	12:00	13:00	17:16	
26/07/2024	Sexta-feira	08:00	12:00	13:00	17:00	
27/07/2024	Sábado	___:___	___:___	___:___	___:___	
28/07/2024	Domingo	___:___	___:___	___:___	___:___	
29/07/2024	Segunda-feira	08:05	12:00	13:00	17:00	
30/07/2024	Terça-feira	08:00	12:20	13:00	17:20	
31/07/2024	Quarta-feira	07:30	12:10	13:00	17:00	
01/08/2024	Quinta-feira	07:40	12:00	13:00	17:10	
02/08/2024	Sexta-feira	09:00	12:20	13:20	17:00	
03/08/2024	Sábado	___:___	___:___	___:___	___:___	
04/08/2024	Domingo	___:___	___:___	___:___	___:___	
05/08/2024	Segunda-feira	08:00	12:00	13:00	17:00	
06/08/2024	Terça-feira	08:10	12:10	13:10	17:10	
07/08/2024	Quarta-feira	08:06	12:00	13:00	17:10	
08/08/2024	Quinta-feira	08:00	12:00	13:00	17:08	
09/08/2024	Sexta-feira	08:00	12:10	13:10	17:00	
10/08/2024	Sábado	___:___	___:___	___:___	___:___	
11/08/2024	Domingo	___:___	___:___	___:___	___:___	
12/08/2024	Segunda-feira	08:00	12:00	13:00	17:00	
13/08/2024	Terça-feira	07:40	12:00	13:00	17:30	
14/08/2024	Quarta-feira	08:06	12:00	13:00	17:10	
15/08/2024	Quinta-feira	08:05	12:00	13:00	17:00	

Cristiane Thez
Coordenadora
CRESS 47283

Data: 15 / 08 / 24

Assinatura do Colaborador

Assinatura Biogesp

Jair Martins Amorim
Diretor Técnico Administrativo
Biogesp - MMSI

BIOGESP

CONTROLE DE PRESENÇA

Nome Completo:	KAIQUE ALVES GUIMARAES		
Cargo:	MOTORISTA	MATRICULA	
Local de Trabalho:	CAPS II		
Período:	08:00 as 17:00 hs		

JULHO _2024		Primeiro Período		Segundo Período		Assinatura:
		Entrada	Intervalo	Retorno	Saída	
16/07/2024	Terça-feira	7:50	12:00	13:00	17:01	Kaique
17/07/2024	Quarta-feira	7:49	12:00	13:00	17:10	Kaique
18/07/2024	Quinta-feira	7:50	12:00	13:00	17:00	Kaique
19/07/2024	Sexta-feira	7:50	12:00	13:00	17:15	Kaique
20/07/2024	Sábado	___:___	___:___	___:___	___:___	
21/07/2024	Domingo	___:___	___:___	___:___	___:___	
22/07/2024	Segunda-feira	7:55	12:00	13:00	17:00	Kaique
23/07/2024	Terça-feira	8:00	12:00	13:00	17:00	Kaique
24/07/2024	Quarta-feira	7:50	12:30	13:30	17:13	Kaique
25/07/2024	Quinta-feira	7:50	12:00	13:00	17:30	Kaique
26/07/2024	Sexta-feira	8:00	12:00	13:00	17:20	Kaique
27/07/2024	Sábado	___:___	___:___	___:___	___:___	
28/07/2024	Domingo	___:___	___:___	___:___	___:___	
29/07/2024	Segunda-feira	7:50	12:00	13:00	17:00	Kaique
30/07/2024	Terça-feira	7:45	12:10	13:10	17:08	Kaique
31/07/2024	Quarta-feira	8:00	12:00	13:00	17:10	Kaique
01/08/2024	Quinta-feira	7:50	12:00	13:00	17:00	Kaique
02/08/2024	Sexta-feira	8:00	12:30	13:30	17:10	Kaique
03/08/2024	Sábado	___:___	___:___	___:___	___:___	
04/08/2024	Domingo	___:___	___:___	___:___	___:___	
05/08/2024	Segunda-feira	7:50	12:00	13:00	17:00	Kaique
06/08/2024	Terça-feira	7:50	12:00	13:00	17:10	Kaique
07/08/2024	Quarta-feira	7:55	12:00	13:00	17:00	Kaique
08/08/2024	Quinta-feira	8:00	12:00	13:00	17:15	Kaique
09/08/2024	Sexta-feira	7:50	12:20	13:20	17:00	Kaique
10/08/2024	Sábado	___:___	___:___	___:___	___:___	
11/08/2024	Domingo	___:___	___:___	___:___	___:___	
12/08/2024	Segunda-feira	7:50	12:00	13:00	17:10	Kaique
13/08/2024	Terça-feira	7:51	12:00	13:00	17:05	Kaique
14/08/2024	Quarta-feira	8:00	12:00	13:00	17:08	Kaique
15/08/2024	Quinta-feira	7:55	12:00	13:00	17:05	Kaique

Ana Lucia de Amaral Bueno
Diretor de Depto. Saude Mental

Data: 15 / 08 / 24

Assinatura do Colaborador

Kaique Guimarães

Assinatura Biogesp

Jair Martins Amorim
Diretor Técnico Administrativo
HMSI

CONTROLE DE PRESENÇA

Nome Completo:	LILIANE MOTA XAVIER DA SILVA		
Cargo:	PSICOLOGA	MATRICULA	
Local de Trabalho:	CAPS II		
Período:	08:00 as 17:00 hs		

JULHO _2024		Primeiro Período		Segundo Período		Assinatura:
		Entrada	Intervalo	Retorno	Saída	
16/07/2024	Terça-feira	07:59	12:00	13:00	17:01	Liliane Jus. L da Silva
17/07/2024	Quarta-feira	07:58	12:00	13:00	17:02	Liliane Justa L da Silva
18/07/2024	Quinta-feira	07:57	12:00	13:00	17:01	Liliane Justa L da Silva
19/07/2024	Sexta-feira	07:58	12:00	13:00	17:02	Liliane Jus. L da Silva
20/07/2024	Sábado	--:--	--:--	--:--	--:--	
21/07/2024	Domingo	--:--	--:--	--:--	--:--	
22/07/2024	Segunda-feira	07:57	12:00	13:00	17:02	Liliane Jus. L da Silva
23/07/2024	Terça-feira	07:58	12:00	13:00	17:03	Liliane Jus. L da Silva
24/07/2024	Quarta-feira	07:59	12:00	13:00	17:04	Liliane Jus. L da Silva
25/07/2024	Quinta-feira	07:55	12:00	13:00	17:05	Liliane Jus. L da Silva
26/07/2024	Sexta-feira	07:59	12:00	13:00	17:01	Liliane Jus. L da Silva
27/07/2024	Sábado	--:--	--:--	--:--	--:--	
28/07/2024	Domingo	--:--	--:--	--:--	--:--	
29/07/2024	Segunda-feira	07:58	12:00	13:00	17:06	Liliane Jus. L da Silva
30/07/2024	Terça-feira	07:56	12:00	13:00	17:04	Liliane Jus. L da Silva
31/07/2024	Quarta-feira	07:59	12:00	13:00	17:03	Liliane Jus. L da Silva
01/08/2024	Quinta-feira	07:56	12:00	13:00	17:07	Liliane Jus. L da Silva
02/08/2024	Sexta-feira	07:57	12:00	13:00	17:01	Liliane Jus. L da Silva
03/08/2024	Sábado	--:--	--:--	--:--	--:--	
04/08/2024	Domingo	--:--	--:--	--:--	--:--	
05/08/2024	Segunda-feira	07:56	12:00	13:00	17:07	Liliane Jus. L da Silva
06/08/2024	Terça-feira	07:57	12:00	13:00	17:04	Liliane Jus. L da Silva
07/08/2024	Quarta-feira	07:58	12:00	13:00	17:03	Liliane Jus. L da Silva
08/08/2024	Quinta-feira	07:59	12:00	13:00	17:04	Liliane Jus. L da Silva
09/08/2024	Sexta-feira	07:56	12:00	13:00	17:03	Liliane Jus. L da Silva
10/08/2024	Sábado	--:--	--:--	--:--	--:--	
11/08/2024	Domingo	--:--	--:--	--:--	--:--	
12/08/2024	Segunda-feira	07:55	12:00	13:00	17:00	Liliane Jus. L da Silva
13/08/2024	Terça-feira	07:54	12:00	13:00	17:07	Liliane Jus. L da Silva
14/08/2024	Quarta-feira	07:56	12:00	13:00	17:06	Liliane Jus. L da Silva
15/08/2024	Quinta-feira	07:55	12:00	13:00	17:07	Liliane Jus. L da Silva

Data: 15 08 2024

Assinatura do Colaborador

Liliane Justa Xavier da Silva

Cristiane Theodoro Evangelista
Coordenadora de CAPS Adulto
CRESS 47283

Assinatura Biogesp

Jair Martins Antonim
Técnico Administrativo

CONTROLE DE PRESENÇA

Nome Completo:	LUCAS HENRIQUE ROCHA		
Cargo:	TEC. DE FARMACIA	MATRICULA	
Local de Trabalho:	CAPS II		
Período:	08:00 as 17:00 hs		

JULHO _2024		Primeiro Período		Segundo Período		Assinatura:
		Entrada	Intervalo	Retorno	Saída	
16/07/2024	Terça-feira	07:50	13:00	14:00	17:02	
17/07/2024	Quarta-feira	07:52	13:00	14:00	17:01	
18/07/2024	Quinta-feira	07:50	13:00	14:00	17:03	
19/07/2024	Sexta-feira	07:52	13:00	14:00	17:05	
20/07/2024	Sábado	___:___	___:___	___:___	___:___	
21/07/2024	Domingo	___:___	___:___	___:___	___:___	
22/07/2024	Segunda-feira	07:52	13:00	14:00	17:01	
23/07/2024	Terça-feira	07:50	13:00	14:00	17:03	
24/07/2024	Quarta-feira	07:52	13:00	14:00	17:04	
25/07/2024	Quinta-feira	07:50	13:00	14:00	17:02	
26/07/2024	Sexta-feira	07:52	13:00	14:00	17:05	
27/07/2024	Sábado	___:___	___:___	___:___	___:___	
28/07/2024	Domingo	___:___	___:___	___:___	___:___	
29/07/2024	Segunda-feira	07:52	13:00	14:00	17:01	
30/07/2024	Terça-feira	07:50	13:00	14:00	17:03	
31/07/2024	Quarta-feira	07:52	13:00	14:00	17:05	
01/08/2024	Quinta-feira	07:50	13:00	14:00	17:02	
02/08/2024	Sexta-feira	07:52	13:00	14:00	17:04	
03/08/2024	Sábado	___:___	___:___	___:___	___:___	
04/08/2024	Domingo	___:___	___:___	___:___	___:___	
05/08/2024	Segunda-feira	07:53	13:00	14:00	17:03	
06/08/2024	Terça-feira	07:50	13:00	14:00	17:01	
07/08/2024	Quarta-feira	07:52	13:00	14:00	17:02	
08/08/2024	Quinta-feira	07:50	13:00	14:00	17:05	
09/08/2024	Sexta-feira	07:52	13:00	14:00	17:04	
10/08/2024	Sábado	___:___	___:___	___:___	___:___	
11/08/2024	Domingo	___:___	___:___	___:___	___:___	
12/08/2024	Segunda-feira	07:52	13:00	14:00	17:02	
13/08/2024	Terça-feira	07:50	13:00	14:00	17:02	
14/08/2024	Quarta-feira	07:52	13:00	14:00	17:05	
15/08/2024	Quinta-feira	07:53	13:00	14:00	17:04	

Assistente Técnico Enfermagem
Coordenadora de CAPS Adulto
COREN/SP 477263

Data: 15 / 08 / 24

Assinatura do Colaborador

Lucas Henrique Rocha

Assinatura Biogesp

Jair Martins Amorim
Diretor Técnico Administrativo
Biogesp - HMSI

CONTROLE DE PRESENÇA

Nome Completo:	LUCINEIA BRUSSO DE OLIVEIRA		
Cargo:	ASST. ADMINISTRATIVO	MATRICULA	
Local de Trabalho:	CAPS II		
Período:	08:00 as 17:00 hs		

JULHO _2024		Primeiro Período		Segundo Período		Assinatura:
		Entrada	Intervalo	Retorno	Saída	
16/07/2024	Terça-feira	07:55	13:00	14:00	17:05	
17/07/2024	Quarta-feira	08:00	13:00	14:00	17:04	
18/07/2024	Quinta-feira	07:56	13:00	14:00	17:05	
19/07/2024	Sexta-feira	07:50	13:00	14:00	17:03	
20/07/2024	Sábado					
21/07/2024	Domingo					
22/07/2024	Segunda-feira	07:49	13:00	14:00	17:02	
23/07/2024	Terça-feira	07:50	13:00	14:00	17:05	
24/07/2024	Quarta-feira	07:59	13:00	14:00	17:04	
25/07/2024	Quinta-feira	07:54	13:00	14:00	17:02	
26/07/2024	Sexta-feira	07:51	13:00	14:00	17:03	
27/07/2024	Sábado					
28/07/2024	Domingo					
29/07/2024	Segunda-feira	08:00	13:00	14:00	17:05	
30/07/2024	Terça-feira	07:55	13:00	14:00	17:01	
31/07/2024	Quarta-feira	07:58	13:00	14:00	17:05	
01/08/2024	Quinta-feira	07:47	13:00	14:00	17:03	
02/08/2024	Sexta-feira	07:58	13:00	14:00	17:06	
03/08/2024	Sábado					
04/08/2024	Domingo					
05/08/2024	Segunda-feira	07:59	13:00	14:00	17:09	
06/08/2024	Terça-feira	07:49	13:00	14:00	17:10	
07/08/2024	Quarta-feira	07:55	13:00	14:00	17:05	
08/08/2024	Quinta-feira	07:53	13:00	14:00	17:00	
09/08/2024	Sexta-feira	07:58	13:00	14:00	17:05	
10/08/2024	Sábado					
11/08/2024	Domingo					
12/08/2024	Segunda-feira	07:55	13:00	14:00	17:02	
13/08/2024	Terça-feira	07:50	13:00	14:00	17:01	
14/08/2024	Quarta-feira	07:51	13:00	14:00	17:05	
15/08/2024	Quinta-feira	07:54	13:00	14:00	17:04	

Data: 15 / 08 / 2024

Assinatura do Colaborador

Cristiane Theodoro Evangelista
Coordenadora de CAPS Adulto
CRESS 47283

Assinatura Biogesp

Jair Martins Amorim
Diretor Técnico Administrativo
Biogesp | HMSI

BIOGESP

CONTROLE DE PRESENÇA

Nome Completo:	MARJORIE MAYARA VITALINO CRUZ		
Cargo:	Analista Administrativo	MATRICULA	
Local de Trabalho:	CAPS II ADULTO		
Período:	08H00 ÁS 17H00		

JULHO _2024		Primeiro Período		Segundo Período		Assinatura:
		Entrada	Intervalo	Retorno	Saída	
16/07/2024	Terça-feira	07:58	12:30	13:30	18:00	Marjorie Mayara
17/07/2024	Quarta-feira	07:50	12:30	13:30	18:01	Marjorie Mayara
18/07/2024	Quinta-feira	07:41	12:30	13:30	18:00	Marjorie Mayara
19/07/2024	Sexta-feira	07:38	12:30	13:30	18:00	Marjorie Mayara
20/07/2024	Sábado	___:___	___:___	___:___	___:___	
21/07/2024	Domingo	___:___	___:___	___:___	___:___	
22/07/2024	Segunda-feira	07:45	12:10	13:10	18:05	Marjorie Mayara
23/07/2024	Terça-feira	07:55	12:15	13:15	18:10	Marjorie Mayara
24/07/2024	Quarta-feira	07:51	12:06	13:06	18:05	Marjorie Mayara
25/07/2024	Quinta-feira	07:35	12:18	13:18	18:06	Marjorie Mayara
26/07/2024	Sexta-feira	07:39	12:21	13:21	18:15	Marjorie Mayara
27/07/2024	Sábado	___:___	___:___	___:___	___:___	
28/07/2024	Domingo	___:___	___:___	___:___	___:___	
29/07/2024	Segunda-feira	07:58	12:30	13:30	18:01	Marjorie Mayara
30/07/2024	Terça-feira	07:51	12:10	13:10	18:01	Marjorie Mayara
31/07/2024	Quarta-feira	07:55	12:12	13:12	18:15	Marjorie Mayara
01/08/2024	Quinta-feira	07:58	12:15	13:15	18:05	Marjorie Mayara
02/08/2024	Sexta-feira	07:59	12:20	13:20	18:00	Marjorie Mayara
03/08/2024	Sábado	___:___	___:___	___:___	___:___	
04/08/2024	Domingo	___:___	___:___	___:___	___:___	
05/08/2024	Segunda-feira	07:58	12:30	13:30	17:01	Marjorie Mayara
06/08/2024	Terça-feira	07:58	12:30	13:30	17:01	Marjorie Mayara
07/08/2024	Quarta-feira	07:55	12:30	13:30	17:01	Marjorie Mayara
08/08/2024	Quinta-feira	07:55	12:30	13:30	17:03	Marjorie Mayara
09/08/2024	Sexta-feira	07:58	12:30	13:30	17:30	Marjorie Mayara
10/08/2024	Sábado	___:___	___:___	___:___	___:___	
11/08/2024	Domingo	___:___	___:___	___:___	___:___	
12/08/2024	Segunda-feira	07:58	12:15	13:15	17:01	Marjorie Mayara
13/08/2024	Terça-feira	07:40	12:00	13:00	17:01	Marjorie Mayara
14/08/2024	Quarta-feira	07:38	12:19	13:19	16:58	Marjorie Mayara
15/08/2024	Quinta-feira	07:41	___:___	___:___	___:___	Marjorie Mayara

Observações:

Data: 15/08/24

Assinatura do Colaborador	Assinatura Biogesp
Marjorie Mayara O. Cruz	Jair Martins Amorim Diretor Técnico Administrativo Biogesp / UMES

BIOGESP

CONTROLE DE PRESENÇA

Nome Completo:	MATHIAS GABRIEL SANTANA QUIRINO		
Cargo:	PSICOLOGO	**MATRICULA**	
Local de Trabalho:	CAPS II		
Período:	08:00 as 17:00 hs		

JULHO _2024		**Primeiro Período**		**Segundo Período**		Assinatura:
		Entrada	Intervalo	Retorno	Saída	
16/07/2024	Terça-feira	08:00	12:00	13:00	17:11	
17/07/2024	Quarta-feira	07:58	12:00	13:00	17:30	
18/07/2024	Quinta-feira	07:59	12:00	13:00	17:02	
19/07/2024	Sexta-feira	07:59	12:00	13:00	17:42	
20/07/2024	Sábado					
21/07/2024	Domingo					
22/07/2024	Segunda-feira	07:57	12:00	13:00	17:12	
23/07/2024	Terça-feira	07:58	12:00	13:00	17:06	
24/07/2024	Quarta-feira	07:59	12:00	13:00	17:04	
25/07/2024	Quinta-feira	07:57	12:00	13:00	17:02	
26/07/2024	Sexta-feira	07:56	12:00	13:00	17:01	
27/07/2024	Sábado					
28/07/2024	Domingo					
29/07/2024	Segunda-feira	07:59	12:00	13:00	17:02	
30/07/2024	Terça-feira	07:59	12:00	13:00	17:03	
31/07/2024	Quarta-feira	07:57	12:00	13:00	17:04	
01/08/2024	Quinta-feira	07:59	12:00	13:00	17:07	
02/08/2024	Sexta-feira	07:58	12:00	13:00	17:05	
03/08/2024	Sábado					
04/08/2024	Domingo					
05/08/2024	Segunda-feira	07:59	12:00	13:00	17:06	
06/08/2024	Terça-feira	07:59	12:00	13:00	17:05	
07/08/2024	Quarta-feira	07:59	12:00	13:00	17:03	
08/08/2024	Quinta-feira	07:58	12:00	13:00	17:01	
09/08/2024	Sexta-feira	07:57	12:00	13:00	17:09	
10/08/2024	Sábado					
11/08/2024	Domingo					
12/08/2024	Segunda-feira	07:56	12:00	13:00	17:03	
13/08/2024	Terça-feira	07:54	12:00	13:00	17:01	
14/08/2024	Quarta-feira	07:56	12:00	13:00	17:02	
15/08/2024	Quinta-feira	07:59	12:00	13:00	17:03	

Data: 15 / 08 / 24

Assinatura do Colaborador

Cristiane Theodoro Evangelista
Coordenadora de CAPS Adulto
CRESS 47283

Assinatura Biogesp

Jair Martins Amorim
Diretor Técnico Administrativo

CONTROLE DE PRESENÇA

Nome Completo:	**MAURICEIA DA SILVA XAVIER PEREIRA**
Cargo:	**OFICINEIRA**
Local de Trabalho:	**CAPS AD**
Período:	**16 de JULHO à 15 de AGOSTO de 2024**

JULHO / AGOSTO 2024		Primeiro Período		Segundo Período		Assinatura
		Entrada	Intervalo	Retorno	Saída	
16/07/2024	Terça-Feira	07:56	12:00	13:00	17:00	
17/07/2024	Quarta-Feira	07:55	12:00	13:00	17:00	
18/07/2024	Quinta-Feira	07:56	12:00	13:00	17:00	
19/07/2024	Sexta-Feira	7:57	12:00	13:00	17:00	
20/07/2024	Sábado	— : —	— : —	— : —	— : —	
21/07/2024	Domingo	— : —	— : —	— : —	— : —	
22/07/2024	Segunda-Feira	07:56	12:00	13:00	17:00	
23/07/2024	Terça-Feira	07:55	12:00	13:00	17:00	
24/07/2024	Quarta-Feira	07:57	12:00	13:00	17:00	
25/07/2024	Quinta-Feira	07:56	12:00	13:00	17:00	
26/07/2024	Sexta-Feira	07:57	12:00	13:00	17:00	
27/07/2024	Sábado	— : —	— : —	— : —	— : —	
28/07/2024	Domingo	— : —	— : —	— : —	— : —	
29/07/2024	Segunda-Feira	07:58	12:00	13:00	17:00	
30/07/2024	Terça-Feira	07:56	12:00	13:00	17:00	
31/07/2024	Quarta-Feira	07:57	12:00	13:00	17:00	
01/08/2024	Quinta-Feira	07:58	12:00	13:00	17:00	
02/08/2024	Sexta-Feira	07:56	12:00	13:00	17:00	
03/08/2024	Sábado	— : —	— : —	— : —	— : —	
04/08/2024	Domingo	— : —	— : —	— : —	— : —	
05/08/2024	Segunda-Feira	07:57	12:00	13:00	17:00	
06/08/2024	Terça-Feira	07:58	12:00	13:00	17:00	
07/08/2024	Quarta-Feira	07:56	12:00	13:00	17:00	
08/08/2024	Quinta-Feira	07:56	12:00	13:00	17:00	
09/08/2024	Sexta-Feira	07:57	12:00	13:00	17:00	
10/08/2024	Sábado	— : —	— : —	— : —	— : —	
11/08/2024	Domingo	— : —	— : —	— : —	— : —	
12/08/2024	Segunda-Feira	07:56	12:00	13:00	17:00	
13/08/2024	Terça-Feira	07:54	12:00	13:00	17:00	
14/08/2024	Quarta-Feira	07:56	12:00	13:00	17:00	
15/08/2024	Quinta-Feira	07:57	12:00	13:00	17:00	

Observações:

Ana Lucia de Amaral Bueno
Diretor do Depto. Saúde Mental

Data: 15 / 08 / 24

Assinatura do Colaborador	Assinatura Biogesp
	Jair Martins Amorim Diretor Técnico Administrativo Biogesp - RMSJ

BIOGESP

CONTROLE DE PRESENÇA

Nome Completo:	MAURILZA MENDES PIO		
Cargo:	TEC. DE ENFERMAGEM	MATRICULA	
Local de Trabalho:	CAPS II		
Período:	08:00 as 17:00 hs		

JULHO _2024		Primeiro Período		Segundo Período		Assinatura:
		Entrada	Intervalo	Retorno	Saída	
16/07/2024	Terça-feira	7:58	13:00	14:00	17:00	
17/07/2024	Quarta-feira	7:57	13:00	14:00	17:03	
18/07/2024	Quinta-feira	7:59	13:00	14:00	17:02	
19/07/2024	Sexta-feira	7:57	13:00	14:00	17:01	
20/07/2024	Sábado					
21/07/2024	Domingo					
22/07/2024	Segunda-feira	7:55	13:00	14:00	17:00	
23/07/2024	Terça-feira	7:58	13:00	14:00	17:01	
24/07/2024	Quarta-feira	7:56	13:00	14:00	17:02	
25/07/2024	Quinta-feira	7:58	13:00	14:00	17:00	
26/07/2024	Sexta-feira	7:57	13:00	14:00	17:01	
27/07/2024	Sábado					
28/07/2024	Domingo					
29/07/2024	Segunda-feira	7:59	13:00	14:00	17:02	
30/07/2024	Terça-feira	7:58	13:00	14:00	17:03	
31/07/2024	Quarta-feira	7:59	13:00	14:00	17:01	
01/08/2024	Quinta-feira	7:57	13:00	14:00	17:00	
02/08/2024	Sexta-feira	7:59	13:00	14:00	17:02	
03/08/2024	Sábado					
04/08/2024	Domingo					
05/08/2024	Segunda-feira	8:00	13:00	14:00	17:01	
06/08/2024	Terça-feira	7:58	13:00	14:00	17:02	
07/08/2024	Quarta-feira	7:59	13:00	14:00	17:00	
08/08/2024	Quinta-feira	8:00	13:00	14:00	17:03	
09/08/2024	Sexta-feira	7:58	13:00	14:00	17:00	
10/08/2024	Sábado					
11/08/2024	Domingo					
12/08/2024	Segunda-feira	7:59	13:00	14:00	17:02	
13/08/2024	Terça-feira	9:30	13:00	14:00	17:00	
14/08/2024	Quarta-feira	7:58	13:00	14:00	17:02	
15/08/2024	Quinta-feira	7:59	13:00	14:00	17:01	

13/08 - Declaração de horas.

Data: 15/08/24

Assinatura do Colaborador

Assinatura Biogesp

Cristiane Theodoro Evangelista
Coordenadora de CAPS Adulto
CRESS 47283

Jair Martins Amorim
Diretor Técnico Administrativo
Biogesp - HMSI

BIOGESP

CONTROLE DE PRESENÇA

Nome Completo:	PATRICIA APARECIDA DE OLIVEIRA		
Cargo:	FARMACEUTICA	**MATRICULA**	
Local de Trabalho:	CAPS II		
Período:	08:00 as 17:00 hs		

JULHO _2024		**Primeiro Período**		**Segundo Período**		Assinatura:
		Entrada	Intervalo	Retorno	Saída	
16/07/2024	Terça-feira	08:00	12:00	13:00	17:05	
17/07/2024	Quarta-feira	07:50	12:00	13:00	17:00	
18/07/2024	Quinta-feira	07:50	12:00	13:00	17:00	
19/07/2024	Sexta-feira	07:50	12:00	13:00	17:00	
20/07/2024	Sábado					
21/07/2024	Domingo					
22/07/2024	Segunda-feira	07:50	12:00	13:00	17:00	
23/07/2024	Terça-feira	07:50	12:00	13:00	17:00	
24/07/2024	Quarta-feira	07:50	12:00	13:00	17:00	
25/07/2024	Quinta-feira	07:50	12:00	13:00	17:00	
26/07/2024	Sexta-feira	07:50	12:00	13:00	17:00	
27/07/2024	Sábado					
28/07/2024	Domingo					
29/07/2024	Segunda-feira	07:50	12:00	13:00	17:00	
30/07/2024	Terça-feira	07:50	12:00	13:00	17:00	
31/07/2024	Quarta-feira	07:50	12:00	13:00	17:00	
01/08/2024	Quinta-feira	07:50	12:00	13:00	17:00	
02/08/2024	Sexta-feira	07:50	12:00	13:00	17:01	
03/08/2024	Sábado					
04/08/2024	Domingo					
05/08/2024	Segunda-feira	07:40	12:00	13:00	17:00	
06/08/2024	Terça-feira	07:40	12:00	13:00	17:00	
07/08/2024	Quarta-feira	07:40	12:00	13:00	17:00	
08/08/2024	Quinta-feira	07:40	12:00	13:00	17:00	
09/08/2024	Sexta-feira	07:50	12:00	13:00	17:00	
10/08/2024	Sábado					
11/08/2024	Domingo					
12/08/2024	Segunda-feira	07:45	12:00	13:00	17:00	
13/08/2024	Terça-feira	07:40	12:00	13:00	17:00	
14/08/2024	Quarta-feira	07:40	12:00	13:00	17:00	
15/08/2024	Quinta-feira	07:45	12:00	13:00	17:00	

Cristiane Theodoro Evangelista
Coordenadora de CAPS Adulto
CRESS 47283

Data: 15 / 08 / 24

Assinatura do Colaborador

Patrícia Aparecida de Oliveira

Assinatura Biogesp

Jair Martins Amorim
Diretor Técnico Administrativo
Biogesp / HMSI

BIOGESP

CONTROLE DE PRESENÇA

Nome Completo:	PRISCILA DE OLIVEIRA SILVA		
Cargo:	PSICOLOGA	MATRICULA	
Local de Trabalho:	CAPS II		
Período:	08:00 as 17:00 hs		

JULHO _2024		Primeiro Período		Segundo Período		Assinatura:
		Entrada	Intervalo	Retorno	Saída	
16/07/2024	Terça-feira	08:00	12:00	13:00	17:05	PRISCILA
17/07/2024	Quarta-feira	07:57	12:00	13:00	17:00	PRISCILA
18/07/2024	Quinta-feira	07:55	12:00	13:00	17:05	PRISCILA
19/07/2024	Sexta-feira	08:00	12:00	13:00	18:00	PRISCILA
20/07/2024	Sábado					
21/07/2024	Domingo					
22/07/2024	Segunda-feira	ATESTADO				PRISCILA
23/07/2024	Terça-feira	07:50	12:00	13:00	17:20	PRISCILA
24/07/2024	Quarta-feira	07:55	12:00	13:00	17:10	PRISCILA
25/07/2024	Quinta-feira	08:00	12:00	13:00	17:05	PRISCILA
26/07/2024	Sexta-feira	08:10	12:00	13:00	17:30	PRISCILA
27/07/2024	Sábado					
28/07/2024	Domingo					
29/07/2024	Segunda-feira	07:50	12:00	13:00	17:20	PRISCILA
30/07/2024	Terça-feira	08:10	12:00	13:00	17:05	PRISCILA
31/07/2024	Quarta-feira	08:05	12:00	13:00	17:17	PRISCILA
01/08/2024	Quinta-feira	08:15	12:00	13:00	17:23	PRISCILA
02/08/2024	Sexta-feira	08:07	12:00	13:00	17:40	PRISCILA
03/08/2024	Sábado					
04/08/2024	Domingo					
05/08/2024	Segunda-feira	08:20	12:00	13:00	17:30	PRISCILA
06/08/2024	Terça-feira	08:15	12:00	13:00	17:40	PRISCILA
07/08/2024	Quarta-feira	08:04	12:00	13:00	17:00	PRISCILA
08/08/2024	Quinta-feira	08:06	12:00	13:00	17:15	PRISCILA
09/08/2024	Sexta-feira	08:00	12:00	13:00	17:40	PRISCILA
10/08/2024	Sábado					
11/08/2024	Domingo					
12/08/2024	Segunda-feira	08:10	12:00	13:00	17:15	PRISCILA
13/08/2024	Terça-feira	08:17	12:00	13:00	17:23	PRISCILA
14/08/2024	Quarta-feira	08:13	12:00	13:00	17:20	PRISCILA
15/08/2024	Quinta-feira	08:20	12:00	13:00	17:30	PRISCILA

22/07/24 - atestado

Data: 15 / 08 / 24

Assinatura do Colaborador

PRISCILA DE O. SILVA

Cristiane Theodoro Evangelista
Coordenadora de CAPS Adulto
CRESS 47283

Assinatura Biogesp

Jair Martins Amorim
Diretor Técnico Administrativo
Biogesp | MTE

CONTROLE DE PRESENÇA

Nome Completo:	RONILDO ALVES DA SILVA		
Cargo:	ANALISTA ADMINISTRATIVO	**MATRICULA**	
Local de Trabalho:	CAPS II		
Período:	08:00 as 17:00 hs		

JULHO _2024		**Primeiro Período**		**Segundo Período**		Assinatura:
		Entrada	Intervalo	Retorno	Saída	
16/07/2024	Terça-feira	___:___	___:___	___:___	___:___	
17/07/2024	Quarta-feira	___:___	___:___	___:___	___:___	
18/07/2024	Quinta-feira	___:___	___:___	___:___	___:___	
19/07/2024	Sexta-feira	___:___	___:___	___:___	___:___	FERIAS
20/07/2024	Sábado	___:___	___:___	___:___	___:___	
21/07/2024	Domingo	___:___	___:___	___:___	___:___	
22/07/2024	Segunda-feira	___:___	___:___	___:___	___:___	
23/07/2024	Terça-feira	___:___	___:___	___:___	___:___	
24/07/2024	Quarta-feira	___:___	___:___	___:___	___:___	
25/07/2024	Quinta-feira	___:___	___:___	___:___	___:___	
26/07/2024	Sexta-feira	___:___	___:___	___:___	___:___	
27/07/2024	Sábado	___:___	___:___	___:___	___:___	
28/07/2024	Domingo	___:___	___:___	___:___	___:___	
29/07/2024	Segunda-feira	___:___	___:___	___:___	___:___	
30/07/2024	Terça-feira	___:___	___:___	___:___	___:___	
31/07/2024	Quarta-feira	07:00	12:00	13:00	17:30	RONILDO
01/08/2024	Quinta-feira	07:00	12:00	13:00	16:90	RONILDO
02/08/2024	Sexta-feira	07:00	12:00	13:00	16:50	RONILDO
03/08/2024	Sábado	___:___	___:___	___:___	___:___	
04/08/2024	Domingo	___:___	___:___	___:___	___:___	
05/08/2024	Segunda-feira	07:00	12:00	13:00	16:00	RONILDO
06/08/2024	Terça-feira	07:00	12:00	13:00	16:50	RONILDO
07/08/2024	Quarta-feira	07:00	12:00	13:00	16:00	RONILDO
08/08/2024	Quinta-feira	07:00	12:00	13:00	16:00	RONILDO
09/08/2024	Sexta-feira	07:00	12:00	13:00	17:00	RONILDO
10/08/2024	Sábado	___:___	___:___	___:___	___:___	
11/08/2024	Domingo	___:___	___:___	___:___	___:___	
12/08/2024	Segunda-feira	07:00	12:00	13:00	17:40	RONILDO
13/08/2024	Terça-feira	07:00	12:00	13:00	16:00	RONILDO
14/08/2024	Quarta-feira	07:00	12:00	13:00	16:40	RONILDO
15/08/2024	Quinta-feira	07:00	12:00	13:00	16:30	RONILDO

Ana Lucia de Amaral Bueno
Diretor de Depto. Saúde Mental

Data: ____ / ____ / ____

Assinatura do Colaborador

Ronildo A.

Assinatura Biogesp

Jair Martins Amorim
Diretor Técnico Administrativo
Biogesp / HMSI

BIOGESP

CONTROLE DE PRESENÇA

Nome Completo:	SEBASTIANA DA SILVA SANTOS		
Cargo:	AUX. DE SERVIÇOS GERAIS	MATRICULA	
Local de Trabalho:	CAPS II		
Período:	08:00 as 17:00 hs		

JULHO _2024		Primeiro Período		Segundo Período		Assinatura:
		Entrada	Intervalo	Retorno	Saída	
16/07/2024	Terça-feira	07:51	12:00	13:00	17:02	
17/07/2024	Quarta-feira	07:55	12:00	13:00	17:04	
18/07/2024	Quinta-feira	07:52	12:00	13:00	17:03	
19/07/2024	Sexta-feira	07:56	12:00	13:00	17:05	
20/07/2024	Sábado	___:___	___:___	___:___	___:___	
21/07/2024	Domingo	___:___	___:___	___:___	___:___	
22/07/2024	Segunda-feira	07:53	12:00	13:00	17:01	
23/07/2024	Terça-feira	07:49	12:00	13:00	17:00	
24/07/2024	Quarta-feira	07:58	12:00	13:00	17:03	
25/07/2024	Quinta-feira	07:55	12:00	13:00	17:04	
26/07/2024	Sexta-feira	07:51	12:00	13:00	17:00	
27/07/2024	Sábado	___:___	___:___	___:___	___:___	
28/07/2024	Domingo	___:___	___:___	___:___	___:___	
29/07/2024	Segunda-feira	07:58	12:00	13:00	17:02	
30/07/2024	Terça-feira	07:56	12:00	13:00	17:05	
31/07/2024	Quarta-feira	07:59	12:00	13:00	17:03	
01/08/2024	Quinta-feira	07:57	12:00	13:00	17:05	
02/08/2024	Sexta-feira	07:54	12:00	13:00	17:02	
03/08/2024	Sábado	___:___	___:___	___:___	___:___	
04/08/2024	Domingo	___:___	___:___	___:___	___:___	
05/08/2024	Segunda-feira	07:58	12:00	13:00	17:04	
06/08/2024	Terça-feira	07:56	12:00	13:00	17:05	
07/08/2024	Quarta-feira	07:53	12:00	13:00	17:01	
08/08/2024	Quinta-feira	07:55	12:00	13:00	17:03	
09/08/2024	Sexta-feira	07:59	12:00	13:00	17:04	
10/08/2024	Sábado	___:___	___:___	___:___	___:___	
11/08/2024	Domingo	___:___	___:___	___:___	___:___	
12/08/2024	Segunda-feira	07:57	12:00	13:00	17:02	
13/08/2024	Terça-feira	07:51	12:00	13:00	17:03	
14/08/2024	Quarta-feira	07:55	12:00	13:00	17:01	
15/08/2024	Quinta-feira	07:53	12:00	13:00	17:02	

Cristiane Trebbau Evangelista
Coordenadora de CAPS Adulto
CRESS 47283

Data: 15/8/2024

Assinatura do Colaborador

Sebastiana da Silva Santos

Assinatura Biogesp

Jair Martins Amorim
Diretor Técnico Administrativo
Biogesp - HMSJ

CONTROLE DE PRESENÇA

Nome Completo:	**SOLANGE VIEIRA MADUREIRA**		
Cargo:	AUXILIAR ADMINISTRATIVO	**MATRICULA**	
Local de Trabalho:	CAPS II ADULTO		
Período:	08h00 AS 17h00		

JULHO_2024		**Primeiro Período**		**Segundo Período**		Assinatura:
		Entrada	Intervalo	Retorno	Saída	
16/07/2024	Terça-feira	8:00	12:00	13:00	17:01	
17/07/2024	Quarta-feira	7:55	12:00	13:00	17:00	
18/07/2024	Quinta-feira	7:59	12:00	13:00	17:03	
19/07/2024	Sexta-feira	8:00	12:00	13:00	17:02	
20/07/2024	Sábado	___:___	___:___	___:___	___:___	
21/07/2024	Domingo	___:___	___:___	___:___	___:___	
22/07/2024	Segunda-feira	7:59	12:15	13:15	17:00	
23/07/2024	Terça-feira	8:00	12:00	13:00	17:00	
24/07/2024	Quarta-feira	7:55	12:30	13:30	17:01	
25/07/2024	Quinta-feira	8:00	12:00	13:00	17:03.	
26/07/2024	Sexta-feira	7:58	12:00	13:00	17:02	
27/07/2024	Sábado	___:___	___:___	___:___	___:___	
28/07/2024	Domingo	___:___	___:___	___:___	___:___	
29/07/2024	Segunda-feira	7:55	12:00	13:00	17:01	
30/07/2024	Terça-feira	8:00	12:00	13:00	17:00	
31/07/2024	Quarta-feira	7:58	12:00	13:00	17:05.	
01/08/2024	Quinta-feira	8:00	12:15	13:15	17:00	
02/08/2024	Sexta-feira	7:59	12:00	13:00	17:00	
03/08/2024	Sábado	___:___	___:___	___:___	___:___	
04/08/2024	Domingo	___:___	___:___	___:___	___:___	
05/08/2024	Segunda-feira	8:00	12:00	13:00	17:01	
06/08/2024	Terça-feira	7:58	12:15	13:15	17:02.	
07/08/2024	Quarta-feira	8:00	12:00	13:00	17:01	
08/08/2024	Quinta-feira	8:00	12:00	13:00	17:03	
09/08/2024	Sexta-feira	7:56	12:30	13:30	17:01	
10/08/2024	Sábado	___:___	___:___	___:___	___:___	
11/08/2024	Domingo	___:___	___:___	___:___	___:___	
12/08/2024	Segunda-feira	8:00	12:00	13:00	17:00	
13/08/2024	Terça-feira	7:50	12:00	13:00	17:05	
14/08/2024	Quarta-feira	7 59	12 00	13 00	17 01	
15/08/2024	Quinta-feira	8:00	12:00	13:00	17:00	

Observações:

Data: 15 / 08 / 2024

Cristiane Theodoro Evangelista
Coordenadora de CAPS Adulto
CRESS 47283

Assinatura do Colaborador	Assinatura Biogesp
Solange Vieira Madureira	Jair Martins Amorim Diretor Técnico Administrativo Biogesp / HMSI

BIOGESP

CONTROLE DE PRESENÇA

Nome Completo:	TAMARA DOS SANTOS OLIVEIRA		
Cargo:	AUX. DE SERVIÇOS GERAIS	**MATRICULA**	
Local de Trabalho:	CAPS II		
Período:	08:00 as 17:00 hs		

JULHO _2024		**Primeiro Período**		**Segundo Período**		Assinatura:
		Entrada	Intervalo	Retorno	Saída	
16/07/2024	Terça-feira	07:50	13:06	14:05	17:06	Tamara
17/07/2024	Quarta-feira	07:40	13:02	14:01	17:03	Tamara
18/07/2024	Quinta-feira	07:41	13:01	14:00	17:04	Tamara
19/07/2024	Sexta-feira	07:44	13:02	14:03	17:05	Tamara
20/07/2024	Sábado	___:___	___:___	___:___	___:___	
21/07/2024	Domingo	___:___	___:___	___:___	___:___	
22/07/2024	Segunda-feira	07:50	13:06	14:02	17:04	Tamara
23/07/2024	Terça-feira	07:40	13:05	14:03	17:05	Tamara
24/07/2024	Quarta-feira	07:51	13:03	14:04	17:06	Tamara
25/07/2024	Quinta-feira	07:52	13:04	14:01	17:00	Tamara
26/07/2024	Sexta-feira	07:45	13:02	14:01	17:03	Tamara
27/07/2024	Sábado	___:___	___:___	___:___	___:___	
28/07/2024	Domingo	___:___	___:___	___:___	___:___	
29/07/2024	Segunda-feira	07:40	13:04	14:02	17:06	Tamara
30/07/2024	Terça-feira	07:50	13:05	14:03	17:05	Tamara
31/07/2024	Quarta-feira	07:30	13:06	14:05	17:03	Tamara
01/08/2024	Quinta-feira	07:40	13:03	14:06	17:01	Tamara
02/08/2024	Sexta-feira	07:50	13:06	14:05	17:06	Tamara
03/08/2024	Sábado	___:___	___:___	___:___	___:___	
04/08/2024	Domingo	___:___	___:___	___:___	___:___	
05/08/2024	Segunda-feira	07:50	13:04	14:03	17:03	Tamara
06/08/2024	Terça-feira	07:30	13:05	14:01	17:02	Tamara
07/08/2024	Quarta-feira	07:40	13:03	14:02	17:06	Tamara
08/08/2024	Quinta-feira	07:34	13:06	14:03	17:00	Tamara
09/08/2024	Sexta-feira	07:50	13:02	14:00	17:02	Tamara
10/08/2024	Sábado	___:___	___:___	___:___	___:___	
11/08/2024	Domingo	___:___	___:___	___:___	___:___	
12/08/2024	Segunda-feira	07:50	13:03	14:05	17:06	Tamara
13/08/2024	Terça-feira	07:50	13:06	14:03	17:05	Tamara
14/08/2024	Quarta-feira	07:35	13:03	14:01	17:00	Tamara
15/08/2024	Quinta-feira	07:50	13:05	14:03	17:01	Tamara

Cristiane Theodoro Evangelista
Coordenadora de CAPS Adulto
CRESS 47283

Data: 15 / 08 / 24

Assinatura do Colaborador

Tamara S. Oliveira

Assinatura Biogesp

Jair Martins Amorim
Diretor Técnico Administrativo
Biogesp - HMSI

BIOGESP

ESTÂNCIA TURÍSTICA DE RIBEIRÃO PIRES

CONTROLE DE PRESENÇA

Nome Completo:	**ANA CAROLINA LESCHICS SANTOS**		
Cargo:	Aux administrativo	**MATRICULA**	
Local de Trabalho:	CAPS AD		
Período:	**16 de Julho de 2025 à 15 de Agosto de 2025**		

JULHO_2025		Primeiro Período		Segundo Período		Assinatura:
		Entrada	Intervalo	Retorno	Saída	
16/07/2025	Quarta-feira	06:50	13:01	14:01	16:35	Ana Carolina
17/07/2025	Quinta-feira	06:52	13:03	14:03	16:30	Ana Carolina
18/07/2025	Sexta-feira	06:51	13:05	14:05	16:38	Ana Carolina
19/07/2025	Sábado	___:___	___:___	___:___	___:___	
20/07/2025	Domingo	___:___	___:___	___:___	___:___	
21/07/2025	Segunda-feira	06:53	13:02	14:02	16:00	Ana Carolina
22/07/2025	Terça-feira	06:53	13:00	14:00	16:30	Ana Carolina
23/07/2025	Quarta-feira	06:50	13:01	14:01	16:35	Ana Carolina
24/07/2025	Quinta-feira	06:50	13:00	14:00	16:30	Ana Carolina
25/07/2025	Sexta-feira	06:53	13:01	14:01	16:35	Ana Carolina
26/07/2025	Sábado	___:___	___:___	___:___	___:___	
27/07/2025	Domingo	___:___	___:___	___:___	___:___	
28/07/2025	Segunda-feira	06:50	13:05	14:05	16:15	Ana Carolina
29/07/2025	Terça-feira	06:56	13:02	14:02	16:38	Ana Carolina
30/07/2025	Quarta-feira	06:53	13:05	14:05	16:35	Ana Carolina
31/07/2025	Quinta-feira	06:51	13:00	14:00	16:30	Ana Carolina
01/08/2025	Sexta-feira	06:53	13:01	14:01	16:00	Ana Carolina
02/08/2025	Sábado	___:___	___:___	___:___	___:___	
03/08/2025	Domingo	___:___	___:___	___:___	___:___	
04/08/2025	Segunda-feira	06:55	13:04	14:04	16:38	Ana Carolina
05/08/2025	Terça-feira	06:57	13:08	14:08	16:30	Ana Carolina
06/08/2025	Quarta-feira	06:54	13:06	14:06	16:31	Ana Carolina
07/08/2025	Quinta-feira	06:51	13:02	14:02	16:35	Ana Carolina
08/08/2025	Sexta-feira	06:53	13:04	14:04	16:37	Ana Carolina
09/08/2025	Sábado	___:___	___:___	___:___	___:___	
10/08/2025	Domingo	___:___	___:___	___:___	___:___	
11/08/2025	Segunda-feira	06:51	13:00	14:00	16:00	Ana Carolina
12/08/2025	Terça-feira	06:53	13:05	14:05	16:35	Ana Carolina
13/08/2025	Quarta-feira	06:54	13:02	14:02	16:31	Ana Carolina
14/08/2025	Quinta-feira	06:58	13:01	14:01	16:30	Ana Carolina
15/08/2025	Sexta-feira	06:59	13:03	14:03	16:35	Ana Carolina

Observações:

Data: 18 / 08 / 25

Assinatura do Colaborador	Assinatura Biogesp
Ana Carolina L.S. Nascimento	Dr. Carlos Eduardo Bassuto Cirurgião Dentista CRO/SP: 66465

Endereço: Cunha Gago, nº 700 – Sala 11 – Pinheiros – São Paulo/SP – Fone (11) 3819-6155
CEP 05421-001

Scanned with CamScanner

Biogesp

CONTROLE DE PRESENÇA

Nome Completo:	EDNALDA HELENA DA SILVA -
Cargo:	AUXILIAR DE SERVIÇOS GERAIS
Local de Trabalho:	CAPS AD
Período:	08:00 as 17:00

AGOSTO/SETEMBRO		Primeiro Período		Segundo Período		Assinatura
		Entrada	Intervalo	Retorno	Saída	
16/07/2025	Quarta-Feira	07:15	13:00	14:00	17:03	Ednalda
17/07/2025	Quinta-Feira	07:18	13:00	14:00	17:05	Ednalda
18/07/2025	Sexta-Feira	07:15	13:00	14:00	17:04	Ednalda
19/07/2025	Sábado	___:___	___:___	___:___	___:___	
20/07/2025	Domingo	___:___	___:___	___:___	___:___	
21/07/2025	Segunda-Feira	07:18	13:00	14:00	17:08	Ednalda
22/07/2025	Terça-Feira	07:20	13:00	14:00	17:05	Ednalda
23/07/2025	Quarta-Feira	07:15	13:00	14:00	17:04	Ednalda
24/07/2025	Quinta-Feira	07:16	13:00	14:00	17:03	Ednalda
25/07/2025	Sexta-Feira	07:20	13:00	14:00	17:06	Ednalda
26/07/2025	Sábado	___:___	___:___	___:___	___:___	
27/07/2025	Domingo	___:___	___:___	___:___	___:___	
28/07/2025	Segunda-Feira	07:13	13:00	14:00	17:05	Ednalda
29/07/2025	Terça-Feira	07:17	13:00	14:00	17:07	Ednalda
30/07/2025	Quarta-Feira	07:19	13:00	14:00	17:04	Ednalda
31/07/2025	Quinta-Feira	07:20	13:00	14:00	17:03	Ednalda
01/08/2025	Sexta-Feira	07:18	13:00	14:00	17:07	Ednalda
02/08/2025	Sábado	___:___	___:___	___:___	___:___	
03/08/2025	Domingo	___:___	___:___	___:___	___:___	
04/08/2025	Segunda-Feira	07:18	13:00	14:00	17:07	Ednalda
05/08/2025	Terça-Feira	07:50	13:00	14:00	17:01	Ednalda
06/08/2025	Quarta-Feira	07:51	13:00	14:00	17:03	Ednalda
07/08/2025	Quinta-Feira	07:54	13:00	14:00	17:07	Ednalda
08/08/2025	Sexta-Feira	07:40	13:00	14:00	17:04	Ednalda
09/08/2025	Sábado	___:___	___:___	___:___	___:___	
10/08/2025	Domingo	___:___	___:___	___:___	___:___	
11/08/2025	Segunda-Feira	07:47	13:00	14:00	17:08	Ednalda
12/08/2025	Terça-Feira	07:49	13:00	14:00	17:03	Ednalda
13/08/2025	Quarta-Feira	07:50	13:00	14:00	17:04	Ednalda
14/08/2025	Quinta-Feira	07:50	13:00	14:00	17:05	Ednalda
15/08/2025	Sexta-Feira	07:47	13:00	14:00	17:03	Ednalda

Observações:

Data: 15 / 08 / 2025

Assinatura do Colaborador	Assinatura Biogesp
Ednalda Helena da Silva	Dr. Carlos Eduardo Bassuto Cirurgião Dentista CRO/SP: 66465

Genilza R. Santana
Assistente Social
CRESS 44.347

Scanned with CamScanner

CONTROLE DE PRESENÇA

Nome Completo:	JANAINA DE OLIVEIRA COSTA		
Cargo:	ENFERMEIRA	COREN	697846
Local de Trabalho:	CAPS AD		
Período:	08:00 as 17:00		

JULHO/AGOSTO		Primeiro Período		Segundo Período		Assinatura
		Entrada	Intervalo	Retorno	Saída	
16/07/2025	Quarta-feira	7:25	11:58	13:00	17:02	
17/07/2025	Quinta-feira	7:35	12:02	13:06	17:06	
18/07/2025	Sexta-feira	7:32	12:03	13:02	17:07	
19/07/2025	Sábado	:	:	:	:	
20/07/2025	Domingo	:	:	:	:	
21/07/2025	Segunda-feira	7:30	12:02	13:04	17:03	
22/07/2025	Terça-feira	7:29	12:09	13:02	17:02	
23/07/2025	Quarta-feira	7:32	12:04	13:01	17:07	
24/07/2025	Quinta-feira	7:35	12:08	13:04	17:02	
25/07/2025	Sexta-feira	7:32	12:02	13:02	17:05	
26/07/2025	Sábado	:	:	:	:	
27/07/2025	Domingo	:	:	:	:	
28/07/2025	Segunda-feira	7:25	12:07	13:02	17:05	
29/07/2025	Terça-feira	7:27	12:02	13:05	17:01	
30/07/2025	Quarta-feira	7:34	12:10	13:12	17:07	
31/07/2025	Quinta-feira	7:37	12:01	13:04	17:02	
01/08/2025	Sexta-feira	7:29	11:59	13:02	17:04	
02/08/2025	Sábado	:	:	:	:	
03/08/2025	Domingo	:	:	:	:	
04/08/2025	Segunda-feira	7:32	12:02	13:05	17:04	
05/08/2025	Terça-feira	8:02	12:04	13:03	17:02	
06/08/2025	Quarta-feira	8:01	12:03	13:06	17:07	
07/08/2025	Quinta-feira	8:06	12:06	13:05	17:01	
08/08/2025	Sexta-feira	8:02	12:07	13:06	17:05	
09/08/2025	Sábado	:	:	:	:	
10/08/2025	Domingo	:	:	:	:	
11/08/2025	Segunda-feira	8:04	12:10	13:13	17:00	
12/08/2025	Terça-feira	8:02	12:01	13:01	17:04	
13/08/2025	Quarta-feira	8:00	12:04	13:00	17:01	
14/08/2025	Quinta-feira	7:50	12:02	13:03	17:03	
15/08/2025	Sexta-feira	7:55	12:07	13:02	17:05	

Observações:

Data: 15/08/25

Assinatura do Colaborador	Assinatura Biogesp
	Dr. Carlos Eduardo Bassuto Cirurgião Dentista CRO/SP: 66465

Geniza R. Santana
Assistente Social
CRESS [illegible]347

Scanned with CamScanner

CONTROLE DE PRESENÇA

Nome Completo:	JONES FARIA DA SILVA
Cargo:	PSICOLOGO
Local de Trabalho:	CAPS AD
Período:	08:00 as 17:00

JULHO/AGOSTO		Primeiro Período		Segundo Período		Assinatura
		Entrada	Intervalo	Retorno	Saída	
16/07/2025	Quarta-feira	07:30	12:00	13:00	17:02	
17/07/2025	Quinta-feira	07:28	12:00	13:00	17:01	
18/07/2025	Sexta-feira	07:29	12:00	13:00	17:03	
19/07/2025	Sábado	___:___	___:___	___:___	___:___	
20/07/2025	Domingo	___:___	___:___	___:___	___:___	
21/07/2025	Segunda-feira	07:27	12:00	13:00	17:05	
22/07/2025	Terça-feira	07:25	12:00	13:00	17:02	
23/07/2025	Quarta-feira	07:26	12:00	13:00	17:03	
24/07/2025	Quinta-feira	07:27	12:00	13:00	17:04	
25/07/2025	Sexta-feira	07:29	12:00	13:00	17:05	
26/07/2025	Sábado	___:___	___:___	___:___	___:___	
27/07/2025	Domingo	___:___	___:___	___:___	___:___	
28/07/2025	Segunda-feira	07:30	12:00	13:00	17:06	
29/07/2025	Terça-feira	07:27	12:00	13:00	17:05	
30/07/2025	Quarta-feira	07:28	12:00	13:00	17:03	
31/07/2025	Quinta-feira	07:29	12:00	13:00	17:04	
01/08/2025	Sexta-feira	07:30	12:00	13:00	17:05	
02/08/2025	Sábado	___:___	___:___	___:___	___:___	
03/08/2025	Domingo	___:___	___:___	___:___	___:___	
04/08/2025	Segunda-feira	07:30	12:00	13:00	17:02	
05/08/2025	Terça-feira	07:58	12:00	13:00	17:01	
06/08/2025	Quarta-feira	07:56	12:00	13:00	17:00	
07/08/2025	Quinta-feira	07:55	12:00	13:00	17:01	
08/08/2025	Sexta-feira	07:59	12:00	13:00	17:02	
09/08/2025	Sábado	___:___	___:___	___:___	___:___	
10/08/2025	Domingo	___:___	___:___	___:___	___:___	
11/08/2025	Segunda-feira	07:58	12:00	13:00	17:01	
12/08/2025	Terça-feira	07:59	12:00	13:00	17:02	
13/08/2025	Quarta-feira	07:55	12:00	13:00	17:01	
14/08/2025	Quinta-feira	07:56	12:00	13:00	17:00	
15/08/2025	Sexta-feira	07:58	12:00	13:00	17:00	

Observações:

Data: 15/08/2025

Assinatura do Colaborador

Assinatura Biogesp
Dr. Carlos Eduardo Bassuto
Cirurgião Dentista
CRO/SP: 66465

Genilza R. Santana
Assistente Social
CRESS 44.347

Scanned with CamScanner

CONTROLE DE PRESENÇA

Nome Completo:	LILIAN BROCARDO ALMEIDA		
Cargo:	TECNICA DE ENFERMAGEM	COREN	1683060
Local de Trabalho:	CAPS AD		
Período:	08:00 as 17:00		

JULHO/AGOSTO		Primeiro Período		Segundo Período		Assinatura
		Entrada	Intervalo	Retorno	Saída	
16/07/2025	Quarta-feira	___:___	___:___	___:___	___:___	
17/07/2025	Quinta-feira	___:___	___:___	___:___	___:___	
18/07/2025	Sexta-feira	___:___	___:___	___:___	___:___	
19/07/2025	Sábado	___:___	___:___	___:___	___:___	
20/07/2025	Domingo	___:___	___:___	___:___	___:___	
21/07/2025	Segunda-feira	___:___	___:___	___:___	___:___	
22/07/2025	Terça-feira	___:___	___:___	___:___	___:___	
23/07/2025	Quarta-feira	___:___	___:___	___:___	___:___	
24/07/2025	Quinta-feira	___:___	___:___	___:___	___:___	
25/07/2025	Sexta-feira	___:___	___:___	___:___	___:___	
26/07/2025	Sábado	___:___	___:___	___:___	___:___	
27/07/2025	Domingo	___:___	___:___	___:___	___:___	
28/07/2025	Segunda-feira	___:___	___:___	___:___	___:___	
29/07/2025	Terça-feira	___:___	___:___	___:___	___:___	
30/07/2025	Quarta-feira	___:___	___:___	___:___	___:___	
31/07/2025	Quinta-feira	___:___	___:___	___:___	___:___	
01/08/2025	Sexta-feira	___:___	___:___	___:___	___:___	
02/08/2025	Sábado	___:___	___:___	___:___	___:___	
03/08/2025	Domingo	___:___	___:___	___:___	___:___	
04/08/2025	Segunda-feira	___:___	___:___	___:___	___:___	
05/08/2025	Terça-feira	___:___	___:___	___:___	___:___	
06/08/2025	Quarta-feira	___:Atestado		___:___	___:___	
07/08/2025	Quinta-feira	07:30	13:00	14:00	17:01	
08/08/2025	Sexta-feira	07:55	13:00	14:00	17:03	
09/08/2025	Sábado	___:___	___:___	___:___	___:___	
10/08/2025	Domingo	___:___	___:___	___:___	___:___	
11/08/2025	Segunda-feira	07:56	13:00	14:00	17:03	
12/08/2025	Terça-feira	07:55	13:00	14:00	17:05	
13/08/2025	Quarta-feira	07:56	13:00	14:00	17:03	
14/08/2025	Quinta-feira	07:54	13:00	14:00	17:05	
15/08/2025	Sexta-feira	07:56	13:00	14:00	17:03	

Férias

Observações:

Data: 15/08/2025.

Assinatura do Colaborador	Assinatura Biogesp
Lilian Brocardo Almeida	Dr. Carlos Eduardo Bassolo Cirurgião Dentista CRO/SP: 66465

Geniza R. Santana
Assistente Social
CRESS 44.347

Scanned with CamScanner

CONTROLE DE PRESENÇA

Nome Completo:	LIVIA VITORINO DE CAMPOS
Cargo:	RECEPCIONISTA
Local de Trabalho:	CAPS AD
Período:	08:00 as 17:00

JULHO/AGOSTO		Primeiro Período		Segundo Período		Assinatura
		Entrada	Intervalo	Retorno	Saída	
16/07/2025	Quarta-feira	07:29	13:00	14:00	17:01	Lívia
17/07/2025	Quinta-feira	07:27	13:00	14:00	17:02	Lívia
18/07/2025	Sexta-feira	07:19	13:00	14:00	17:03	Lívia
19/07/2025	Sábado	___:___	___:___	___:___	___:___	
20/07/2025	Domingo	___:___	___:___	___:___	___:___	
21/07/2025	Segunda-feira	07:21	13:00	14:00	17:04	Lívia
22/07/2025	Terça-feira	07:25	13:00	14:00	17:01	Lívia
23/07/2025	Quarta-feira	07:22	13:00	14:00	17:02	Lívia
24/07/2025	Quinta-feira	07:23	13:00	14:00	17:03	Lívia
25/07/2025	Sexta-feira	07:19	13:00	14:00	17:01	Lívia
26/07/2025	Sábado	___:___	___:___	___:___	___:___	
27/07/2025	Domingo	___:___	___:___	___:___	___:___	
28/07/2025	Segunda-feira	07:17	13:00	14:00	17:02	Lívia
29/07/2025	Terça-feira	07:18	13:00	14:00	17:03	Lívia
30/07/2025	Quarta-feira	07:21	13:00	14:00	17:04	Lívia
31/07/2025	Quinta-feira	07:23	13:00	14:00	17:02	Lívia
01/08/2025	Sexta-feira	07:29	13:00	14:00	17:03	Lívia
02/08/2025	Sábado	___:___	___:___	___:___	___:___	
03/08/2025	Domingo	___:___	___:___	___:___	___:___	
04/08/2025	Segunda-feira	07:17	13:00	14:00	17:04	Lívia
05/08/2025	Terça-feira	07:53	13:00	14:00	17:02	Lívia
06/08/2025	Quarta-feira	07:52	13:00	14:00	17:03	Lívia
07/08/2025	Quinta-feira	07:51	13:00	14:00	17:01	Lívia
08/08/2025	Sexta-feira	07:59	13:00	14:00	17:02	Lívia
09/08/2025	Sábado	___:___	___:___	___:___	___:___	
10/08/2025	Domingo	___:___	___:___	___:___	___:___	
11/08/2025	Segunda-feira	07:57	13:00	14:00	17:03	Lívia
12/08/2025	Terça-feira	07:52	13:00	14:00	17:01	Lívia
13/08/2025	Quarta-feira	07:59	13:00	14:00	17:02	Lívia
14/08/2025	Quinta-feira	07:58	13:00	14:00	17:01	Lívia
15/08/2025	Sexta-feira	07:57	13:00	14:00	17:02	Lívia

Observações:

Data: 15 / 08 / 25

Assinatura do Colaborador	Assinatura Biogesp
Lívia V. de Campos	Dr. Carlos Eduardo Basseto Cirurgião Dentista CROSP: 66465

Geniza R. Santana
Assistente Social
CRESS [illegible].347

Scanned with CamScanner

CONTROLE DE PRESENÇA

Nome Completo:	LOURDES DE FATIMA AMANCIO
Cargo:	AUXILIAR DE SERVIÇOS GERAIS
Local de Trabalho:	CAPS AD
Período:	08:00 as 17:00

JULHO/AGOSTO		Primeiro Período		Segundo Período		Assinatura
		Entrada	Intervalo	Retorno	Saída	
16/07/2025	Quarta-feira	07:19	12:00	13:00	17:03	
17/07/2025	Quinta-feira	07:21	12:00	13:00	17:02	
18/07/2025	Sexta-feira	07:18	12:00	13:00	17:01	
19/07/2025	Sábado	___:___	___:___	___:___	___:___	
20/07/2025	Domingo	___:___	___:___	___:___	___:___	
21/07/2025	Segunda-feira	07:22	12:00	13:00	17:04	
22/07/2025	Terça-feira	07:20	12:00	13:00	17:02	
23/07/2025	Quarta-feira	07:24	12:00	13:00	17:01	
24/07/2025	Quinta-feira	07:21	12:00	13:00	17:02	
25/07/2025	Sexta-feira	07:23	12:00	13:00	17:03	
26/07/2025	Sábado	___:___	___:___	___:___	___:___	
27/07/2025	Domingo	___:___	___:___	___:___	___:___	
28/07/2025	Segunda-feira	07:21	12:00	13:00	17:05	
29/07/2025	Terça-feira	07:23	12:00	13:00	17:03	
30/07/2025	Quarta-feira	07:18	12:00	13:00	17:05	
31/07/2025	Quinta-feira	07:17	12:00	13:00	17:04	
01/08/2025	Sexta-feira	___:___	___:___	___:___	___:___	
02/08/2025	Sábado	___:___	___:___	___:___	___:___	
03/08/2025	Domingo	___:___	___:___	___:___	___:___	
04/08/2025	Segunda-feira	___:___	___:___	___:___	___:___	
05/08/2025	Terça-feira	___:___	___:___	___:___	___:___	
06/08/2025	Quarta-feira	___:___	___:___	Demissão	___:___	
07/08/2025	Quinta-feira	___:___	___:___	___:___	___:___	
08/08/2025	Sexta-feira	___:___	___:___	___:___	___:___	
09/08/2025	Sábado	___:___	___:___	___:___	___:___	
10/08/2025	Domingo	___:___	___:___	___:___	___:___	
11/08/2025	Segunda-feira	___:___	___:___	___:___	___:___	
12/08/2025	Terça-feira	___:___	___:___	___:___	___:___	
13/08/2025	Quarta-feira	___:___	___:___	___:___	___:___	
14/08/2025	Quinta-feira	___:___	___:___	___:___	___:___	
15/08/2025	Sexta-feira	___:___	___:___	___:___	___:___	

Observações:

Data: 31 / 07 / 2025

Assinatura do Colaborador

Assinatura Biogesp

Dr. Carlos Eduardo Bassito
Cirurgião Dentista
CRO/SP: 66465

Geniza R. Santana
Assistente Social
CRESS 44.347

Scanned with CamScanner

CONTROLE DE PRESENÇA

Nome Completo:	LUCINEIA BRUSSO DE OLIVEIRA
Cargo:	ASSISTENTE ADMINISTRATIVO
Local de Trabalho:	CAPS AD
Período:	08:00 as 17:00

JULHO/AGOSTO		Primeiro Período		Segundo Período		Assinatura
		Entrada	Intervalo	Retorno	Saída	
16/07/2025	Quarta-feira	07:28	12:00	13:00	17:02	
17/07/2025	Quinta-feira	07:29	12:00	13:00	17:04	
18/07/2025	Sexta-feira	07:30	12:00	13:00	17:03	
19/07/2025	Sábado	___:___	___:___	___:___	___:___	
20/07/2025	Domingo	___:___	___:___	___:___	___:___	
21/07/2025	Segunda-feira	07:27	12:00	13:00	17:01	
22/07/2025	Terça-feira	07:29	12:00	13:00	17:02	
23/07/2025	Quarta-feira	07:28	12:00	13:00	17:03	
24/07/2025	Quinta-feira	07:26	12:00	13:00	17:01	
25/07/2025	Sexta-feira	07:28	12:00	13:00	17:04	
26/07/2025	Sábado	___:___	___:___	___:___	___:___	
27/07/2025	Domingo	___:___	___:___	___:___	___:___	
28/07/2025	Segunda-feira	07:31	12:00	13:00	17:05	
29/07/2025	Terça-feira	07:29	12:00	13:00	17:02	
30/07/2025	Quarta-feira	07:30	12:00	13:00	17:01	
31/07/2025	Quinta-feira	07:28	12:00	13:00	17:03	
01/08/2025	Sexta-feira	07:29	12:00	13:00	17:02	
02/08/2025	Sábado	___:___	___:___	___:___	___:___	
03/08/2025	Domingo	___:___	___:___	___:___	___:___	
04/08/2025	Segunda-feira	07:28	12:00	13:00	17:03	
05/08/2025	Terça-feira	07:55	12:00	13:00	17:02	
06/08/2025	Quarta-feira	07:52	12:00	13:00	17:04	
07/08/2025	Quinta-feira	07:56	12:00	13:00	17:01	
08/08/2025	Sexta-feira	07:58	12:00	13:00	17:02	
09/08/2025	Sábado	___:___	___:___	___:___	___:___	
10/08/2025	Domingo	___:___	___:___	___:___	___:___	
11/08/2025	Segunda-feira	07:59	12:00	13:00	17:04	
12/08/2025	Terça-feira	07:55	12:00	13:00	17:03	
13/08/2025	Quarta-feira	07:57	12:00	13:00	17:02	
14/08/2025	Quinta-feira	07:54	12:00	13:00	17:03	
15/08/2025	Sexta-feira	07:59	12:00	13:00	17:02	

Observações:

Data: 15 / 08 / 2025

Assinatura do Colaborador

Assinatura Biogesp

Dr. Carlos Eduardo Passafaro
Cirurgião Dentista
CRO/SP: 66465

Genilza R. Santana
Assistente Social
CRESS 44.347

Scanned with CamScanner

CONTROLE DE PRESENÇA

Nome Completo:	MAURICEIA DA SILVA XAVIER PEREIRA
Cargo:	OFICINEIRA
Local de Trabalho:	CAPS AD
Período:	08:00 as 17:00

JULHO/AGOSTO		Primeiro Período		Segundo Período		Assinatura
		Entrada	Intervalo	Retorno	Saída	
16/07/2025	Quarta-feira	7:25	12:00	13:00	17:02	
17/07/2025	Quinta-feira	7:28	12:00	13:00	17:00	
18/07/2025	Sexta-feira	7:29	12:00	13:00	17:00	
19/07/2025	Sábado	__:__	__:__	__:__	__:__	
20/07/2025	Domingo	__:__	__:__	__:__	__:__	
21/07/2025	Segunda-feira	7:28	12:00	13:00	17:00	
22/07/2025	Terça-feira	7:26	12:00	13:00	17:00	
23/07/2025	Quarta-feira	7:28	12:00	13:00	17:00	
24/07/2025	Quinta-feira	7:29	12:00	13:00	17:00	
25/07/2025	Sexta-feira	7:28	12:00	13:00	17:00	
26/07/2025	Sábado	__:__	__:__	__:__	__:__	
27/07/2025	Domingo	__:__	__:__	__:__	__:__	
28/07/2025	Segunda-feira	7:29	12:00	13:00	17:00	
29/07/2025	Terça-feira	7:28	12:00	13:00	17:00	
30/07/2025	Quarta-feira	7:29	12:00	13:00	17:00	
31/07/2025	Quinta-feira	7:28	12:00	13:00	17:00	
01/08/2025	Sexta-feira	__:__	__:__	__:__	__:__	
02/08/2025	Sábado	__:__	__:__	__:__	__:__	
03/08/2025	Domingo	__:__	__:__	__:__	__:__	
04/08/2025	Segunda-feira	7:29	12:00	13:00	17:00	
05/08/2025	Terça-feira	8:00	12:00	13:00	17:00	
06/08/2025	Quarta-feira	7:55	12:00	13:00	17:00	
07/08/2025	Quinta-feira	7:58	12:00	13:00	17:00	
08/08/2025	Sexta-feira	7:57	12:00	13:00	17:00	
09/08/2025	Sábado	__:__	__:__	__:__	__:__	
10/08/2025	Domingo	__:__	__:__	__:__	__:__	
11/08/2025	Segunda-feira	7:57	12:00	13:00	17:00	
12/08/2025	Terça-feira	7:59	12:00	13:00	17:00	
13/08/2025	Quarta-feira	7:57	12:00	13:00	17:00	
14/08/2025	Quinta-feira	7:58	12:00	13:00	17:00	
15/08/2025	Sexta-feira	7:59	12:00	13:00	17:00	

Observações:

Data: 15/08/25

Assinatura do Colaborador

Assinatura Biogesp

Dr. Carlos Eduardo [illegible]
Cirurgião Dentista
CRO/SP: 66465

Geniza P. Santana
Assistente Social
CRESS 44.347

Scanned with CamScanner

CONTROLE DE PRESENÇA

Nome Completo:	PATRICIA CONDE PIMENTEL		
Cargo:	PSICÓLOGA	**CRP**	06/144513
Local de Trabalho:	CAPS AD		
Período:	08:00 as 17:00		

JULHO/AGOSTO		Primeiro Período		Segundo Período		Assinatura
		Entrada	Intervalo	Retorno	Saída	
16/07/2025	Quarta-feira	07:31	12:00	13:00	17:03	
17/07/2025	Quinta-feira	07:28	12:00	13:00	17:05	
18/07/2025	Sexta-feira	07:27	12:00	13:00	17:01	
19/07/2025	Sábado	___:___	___:___	___:___	___:___	
20/07/2025	Domingo	___:___	___:___	___:___	___:___	
21/07/2025	Segunda-feira	07:27	12:00	13:00	17:02	
22/07/2025	Terça-feira	07:26	12:00	13:00	17:03	
23/07/2025	Quarta-feira	07:25	12:00	13:00	17:05	
24/07/2025	Quinta-feira	07:28	12:00	13:00	17:04	
25/07/2025	Sexta-feira	07:27	12:00	13:00	17:03	
26/07/2025	Sábado	___:___	___:___	___:___	___:___	
27/07/2025	Domingo	___:___	___:___	___:___	___:___	
28/07/2025	Segunda-feira	07:25	12:00	13:00	17:04	
29/07/2025	Terça-feira	07:26	12:00	13:00	17:05	
30/07/2025	Quarta-feira	07:28	12:00	13:00	17:02	
31/07/2025	Quinta-feira	07:27	12:00	13:00	17:03	
01/08/2025	Sexta-feira	07:28	12:00	13:00	17:01	
02/08/2025	Sábado	___:___	___:___	___:___	___:___	
03/08/2025	Domingo	___:___	___:___	___:___	___:___	
04/08/2025	Segunda-feira	07:30	12:00	13:00	17:03	
05/08/2025	Terça-feira	07:55	12:00	13:00	17:05	
06/08/2025	Quarta-feira	07:57	12:00	13:00	17:04	
07/08/2025	Quinta-feira	07:58	12:00	13:00	17:02	
08/08/2025	Sexta-feira	07:59	12:00	13:00	17:03	
09/08/2025	Sábado	___:___	___:___	___:___	___:___	
10/08/2025	Domingo	___:___	___:___	___:___	___:___	
11/08/2025	Segunda-feira	07:90	12:00	13:00	17:05	
12/08/2025	Terça-feira	07:55	12:00	13:00	17:03	
13/08/2025	Quarta-feira	07:57	12:00	13:00	17:04	
14/08/2025	Quinta-feira	07:52	12:00	13:00	17:02	
15/08/2025	Sexta-feira	07:51	12:00	13:00	17:05	

Observações:

Data: 15 / 08 / 2025

Assinatura do Colaborador	Assinatura Biogesp
	Dr. Carlos Eduardo Bassuto Cirurgião Dentista CRO/SP: 66465

Genilza R. Santana
Assistente Social
CRESS 44.347

Scanned with CamScanner

CONTROLE DE PRESENÇA

Nome Completo:	RENATA CRISTINA ROCHA GUERRA		
Cargo:	PSICOLOGA	CRP	06/146155
Local de Trabalho:	CAPS AD		
Período:	08:00 as 17:00		

JULHO/AGOSTO		Primeiro Período		Segundo Período		Assinatura
		Entrada	Intervalo	Retorno	Saída	
16/07/2025	Quarta-feira	07:28	12:01	13:00	17:01	Renata
17/07/2025	Quinta-feira	07:26	12:03	13:04	17:03	Renata
18/07/2025	Sexta-feira	07:25	12:04	13:02	17:01	Renata
19/07/2025	Sábado	___:___	___:___	___:___	___:___	
20/07/2025	Domingo	___:___	___:___	___:___	___:___	
21/07/2025	Segunda-feira	07:26	12:01	13:01	17:02	Renata
22/07/2025	Terça-feira	07:25	12:02	13:03	17:01	Renata
23/07/2025	Quarta-feira	07:24	12:03	13:02	17:03	Renata
24/07/2025	Quinta-feira	07:22	12:01	13:01	17:01	Renata
25/07/2025	Sexta-feira	07:28	12:00	13:01	17:02	Renata
26/07/2025	Sábado	___:___	___:___	___:___	___:___	
27/07/2025	Domingo	___:___	___:___	___:___	___:___	
28/07/2025	Segunda-feira	07:29	12:03	13:02	17:01	Renata
29/07/2025	Terça-feira	07:27	12:01	13:03	17:02	Renata
30/07/2025	Quarta-feira	07:26	12:03	13:01	17:04	Renata
31/07/2025	Quinta-feira	07:30	12:04	13:02	17:01	Renata
01/08/2025	Sexta-feira	07:25	12:05	13:06	17:03	Renata
02/08/2025	Sábado	___:___	___:___	___:___	___:___	
03/08/2025	Domingo	___:___	___:___	___:___	___:___	
04/08/2025	Segunda-feira	___:___	___:___	___:___	___:___	
05/08/2025	Terça-feira	___:___	___:___	___:___	___:___	
06/08/2025	Quarta-feira	___:___	___:___	___:___	___:___	
07/08/2025	Quinta-feira	___:___	___:___	___:___	___:___	
08/08/2025	Sexta-feira	___:___	Férias	___:___	___:___	
09/08/2025	Sábado	___:___	___:___	___:___	___:___	
10/08/2025	Domingo	___:___	___:___	___:___	___:___	
11/08/2025	Segunda-feira	___:___	___:___	___:___	___:___	
12/08/2025	Terça-feira	___:___	___:___	___:___	___:___	
13/08/2025	Quarta-feira	___:___	___:___	___:___	___:___	
14/08/2025	Quinta-feira	___:___	___:___	___:___	___:___	
15/08/2025	Sexta-feira	___:___	___:___	___:___	___:___	

Observações:

Data: 01/08/25

Assinatura do Colaborador	Assinatura Biogesp
Renata Guerra	Dr. Carlos Eduardo Basseto Cirurgião Dentista CRO-SP: 68155

Geniza R. Santana
Assistente Social
CRESS 44.347

Scanned with CamScanner

CONTROLE DE PRESENÇA

Nome Completo:	GENILZA RIBEIRO DE SANTANA		
Cargo:	ASSISTENTE SOCIAL	CRESS	44347
Local de Trabalho:	CAPS AD		
Período:			

JULHO/AGOSTO		Primeiro Período		Segundo Período		Assinatura
		Entrada	Intervalo	Retorno	Saída	
16/07/2025	Quarta-feira	07:40	12:30	12:45	14:06	Genilza
17/07/2025	Quinta-feira	Atestado	:	:	:	Genilza
18/07/2025	Sexta-feira	08:39	12:30	12:45	15:02	Genilza
19/07/2025	Sábado	:	:	:	:	
20/07/2025	Domingo	:	:	:	:	
21/07/2025	Segunda-feira	08:40	12:30	12:45	15:02	Genilza
22/07/2025	Terça-feira	07:38	12:30	12:45	14:03	Genilza
23/07/2025	Quarta-feira	07:40	12:30	12:45	14:04	Genilza
24/07/2025	Quinta-feira	07:40	12:30	12:45	14:05	Genilza
25/07/2025	Sexta-feira	08:40	12:30	12:45	15:05	Genilza
26/07/2025	Sábado	:	:	:	:	
27/07/2025	Domingo	:	:	:	:	
28/07/2025	Segunda-feira	08:40	12:30	12:45	1507	Genilza
29/07/2025	Terça-feira	07:38	12:30	12:45	14:06	Genilza
30/07/2025	Quarta-feira	07:40	12:30	12:45	14:07	Genilza
31/07/2025	Quinta-feira	08:38	12:30	12:45	15:10	Genilza
01/08/2025	Sexta-feira	:	:	:	:	
02/08/2025	Sábado	:	:	:	:	
03/08/2025	Domingo	:	:	:	:	
04/08/2025	Segunda-feira	:	:	:	:	
05/08/2025	Terça-feira	:	:	:	:	
06/08/2025	Quarta-feira	:	:	:	:	
07/08/2025	Quinta-feira	:	:	:	:	
08/08/2025	Sexta-feira	:	:	:	:	
09/08/2025	Sábado	:	:	:	:	
10/08/2025	Domingo	:	:	:	:	
11/08/2025	Segunda-feira	:	:	:	:	
12/08/2025	Terça-feira	:	:	:	:	
13/08/2025	Quarta-feira	:	:	:	:	
14/08/2025	Quinta-feira	:	:	:	:	
15/08/2025	Sexta-feira	:	:	:	:	

Demissão

Observações:

Data: 31/07/25

Assinatura do Colaborador	Assinatura Biogesp
Genilza R. Santana	Dr. Carlos Eduardo Gasotto Cirurgião Dentista CRO/SP: 86405

Scanned with CamScanner

BIOGESP

CONTROLE DE PRESENÇA

Nome Completo:	**CATIA APARECIDA DOMINGOS MARCIONILHO SOUZA**		
Cargo:	TÉCNICA DE ENFERMAGEM	**MATRICULA**	COREN 1487241
Local de Trabalho:	CAPS IJ		
Período:	**16 DE JULHO Á 15 DE AGOSTO**		

JULHO_2025		Primeiro Período		Segundo Período		Assinatura:
		Entrada	Intervalo	Retorno	Saída	
16/07/2025	Quarta-feira	07:53	13:40	14:40	17:33	Catia
17/07/2025	Quinta-feira	07:57	13:16	14:16	17:32	Catia
18/07/2025	Sexta-feira	07:52	13:13	14:12	17:31	Catia
19/07/2025	Sábado					
20/07/2025	Domingo					
21/07/2025	Segunda-feira	07:54	13:06	14:06	17:40	Catia
22/07/2025	Terça-feira	07:56	13:15	14:15	17:32	Catia
23/07/2025	Quarta-feira	07:53	13:20	14:20	17:33	Catia
24/07/2025	Quinta-feira	07:50	13:22	14:22	17:36	Catia
25/07/2025	Sexta-feira	07:52	13:30	14:30	17:34	Catia
26/07/2025	Sábado					
27/07/2025	Domingo					
28/07/2025	Segunda-feira	07:53	13:10	14:10	17:35	Catia
29/07/2025	Terça-feira	07:58	13:16	14:16	17:32	Catia
30/07/2025	Quarta-feira	07:57	13:18	14:18	17:34	Catia
31/07/2025	Quinta-feira	07:54	13:15	14:15	17:38	Catia
01/08/2025	Sexta-feira	07:55	13:17	14:17	17:32	
02/08/2025	Sábado					
03/08/2025	Domingo					
04/08/2025	Segunda-feira	07:50	13:20	14:20	17:03	Catia
05/08/2025	Terça-feira	07:55	13:15	14:15	17:06	Catia
06/08/2025	Quarta-feira	07:52	13:18	14:18	17:05	Catia
07/08/2025	Quinta-feira	07:54	13:17	14:17	17:08	Catia
08/08/2025	Sexta-feira	07:56	13:14	14:14	17:33	Catia
09/08/2025	Sábado					
10/08/2025	Domingo					
11/08/2025	Segunda-feira	07:52	13:20	14:20	17:03	Catia
12/08/2025	Terça-feira	07:55	13:21	14:21	17:06	Catia
13/08/2025	Quarta-feira	07:53	13:16	14:16	17:04	Catia
14/08/2025	Quinta-feira	07 58	13 11	14 11	17 02	Catia
15/08/2025	Sexta-feira	07:51	12:00	13:00	19:00	Catia

Observações:

Data: 15/08/2025

Assinatura do Colaborador	Assinatura Biogesp
Catia Aparecida Marcionilho	Dr. Carlos Eduardo [illegible] Cirurgião Dentista CRO/SP: 66465

Endereço: Cunha Gago, nº 700 – Sala 11 – Pinheiros – São Paulo/SP – Fone (11) 3819-6155
CEP 05421-001

Scanned with CamScanner

BIOGESP

CONTROLE DE PRESENÇA

Nome Completo:	**EDER DE ASSIS**		
Cargo:	EDUCADOR FÍSICO	**MATRICULA**	CREF 097083G - SP
Local de Trabalho:	CAPS IJ		
Período:	**16 DE JULHO Á 15 DE AGOSTO**		

JULHO_2025		Primeiro Período		Segundo Período		Assinatura:
		Entrada	Intervalo	Retorno	Saída	
16/07/2025	Quarta-feira	07:58	12:00	13:00	17:32	
17/07/2025	Quinta-feira	07:57	12:00	13:00	17:31	
18/07/2025	Sexta-feira	07:59	12:00	13:00	17:33	
19/07/2025	Sábado					
20/07/2025	Domingo					
21/07/2025	Segunda-feira	07:56	12:00	13:00	17:35	
22/07/2025	Terça-feira	07:58	12:00	13:00	17:34	
23/07/2025	Quarta-feira	07:59	12:00	13:00	17:33	
24/07/2025	Quinta-feira	07:59	12:00	13:00	17:34	
25/07/2025	Sexta-feira	07:56	12:00	13:00	17:35	
26/07/2025	Sábado					
27/07/2025	Domingo					
28/07/2025	Segunda-feira	07:58	12:00	13:00	17:33	
29/07/2025	Terça-feira	07:59	12:00	13:00	17:33	
30/07/2025	Quarta-feira	07:56	12:00	13:00	17:31	
31/07/2025	Quinta-feira	07:57	12:00	13:00	17:32	
01/08/2025	Sexta-feira	07:58	12:00	13:00	17:33	
02/08/2025	Sábado					
03/08/2025	Domingo					
04/08/2025	Segunda-feira	07:58	12:00	13:00	17:34	
05/08/2025	Terça-feira	07:56	12:00	13:00	17:03	
06/08/2025	Quarta-feira	07:58	12:00	13:00	17:02	
07/08/2025	Quinta-feira	07:56	12:00	13:00	17:04	
08/08/2025	Sexta-feira	ATESTADO				
09/08/2025	Sábado					
10/08/2025	Domingo					
11/08/2025	Segunda-feira	07:56	12:00	13:00	17:04	
12/08/2025	Terça-feira	07:58	12:00	13:00	17:03	
13/08/2025	Quarta-feira	07:57	12:00	13:00	17:03	
14/08/2025	Quinta-feira	07:58	12:00	13:00	17:02	
15/08/2025	Sexta-feira	07:56	12:00	13:00	17:03	

Observações:

Data: 15/08/2025

Assinatura do Colaborador	Assinatura Biogesp
	Dr. Carlos Eduardo Bassuto Cirurgião Dentista CRO/SP: 66458

Endereço: Cunha Gago, nº 700 – Sala 11 – Pinheiros – São Paulo/SP – Fone (11) 3819-6155
CEP 05421-001

Scanned with CamScanner

BIOGESP

CONTROLE DE PRESENÇA

Nome Completo:	GISELLE BARBOSA SOUZA		
Cargo:	PSICÓLOGA	**MATRICULA**	CRP 06/181873
Local de Trabalho:	CAPS IJ		
Período:	16 DE JULHO Á 15 DE AGOSTO		

JULHO_2025		Primeiro Período		Segundo Período		Assinatura:
		Entrada	Intervalo	Retorno	Saída	
16/07/2025	Quarta-feira	07:59	12:02	13:03	17:32	
17/07/2025	Quinta-feira	08:03	12:04	13:05	17:33	
18/07/2025	Sexta-feira	08:01	12:03	13:04	17:31	
19/07/2025	Sábado	:	:	:	:	
20/07/2025	Domingo	:	:	:	:	
21/07/2025	Segunda-feira	08:03	12:15	13:14	17:31	
22/07/2025	Terça-feira	08:04	12:03	13:04	17:33	
23/07/2025	Quarta-feira	08:02	12:04	13:05	17:32	
24/07/2025	Quinta-feira	08:04	12:02	13:03	17:33	
25/07/2025	Sexta-feira	08:03	12:25	13:26	17:31	
26/07/2025	Sábado	:	:	:	:	
27/07/2025	Domingo	:	:	:	:	
28/07/2025	Segunda-feira	07:59	12:02	13:03	17:33	
29/07/2025	Terça-feira	08:01	12:03	13:04	17:29	
30/07/2025	Quarta-feira	07:58	12:04	13:05	17:31	
31/07/2025	Quinta-feira	07:57	12:07	13:06	17:33	
01/08/2025	Sexta-feira	08:03	12:18	13:19	17:32	
02/08/2025	Sábado	:	:	:	:	
03/08/2025	Domingo	:	:	:	:	
04/08/2025	Segunda-feira	08:02	12:03	13:04	17:31	
05/08/2025	Terça-feira	08:01	12:07	13:06	17:01	
06/08/2025	Quarta-feira	07:59	12:04	13:03	17:03	
07/08/2025	Quinta-feira	07:57	12:02	13:03	17:02	
08/08/2025	Sexta-feira	08:03	12:21	13:23	17:05	
09/08/2025	Sábado	:	:	:	:	
10/08/2025	Domingo	:	:	:	:	
11/08/2025	Segunda-feira	08:01	12:03	13:04	17:04	
12/08/2025	Terça-feira	08:03	12:02	13:03	17:01	
13/08/2025	Quarta-feira	08:04	12:05	13:04	17:02	
14/08/2025	Quinta-feira	07:58	12:10	13:12	17:04	
15/08/2025	Sexta-feira	08:03	12:06	13:07	17:06	

Observações:

Data: 15 / 08 / 25

Assinatura do Colaborador	Assinatura Biogesp
	Dr. Carlos Eduardo Bassuto Cirurgião Dentista CRO/SP: 66465

Endereço: Cunha Gago, nº 700 – Sala 11 – Pinheiros – São Paulo/SP – Fone (11) 3819-6155
CEP 05421-001

Scanned with CamScanner

CONTROLE DE PRESENÇA

Nome Completo:	**KAMILLY RODRIGUES DA SILVA**		
Cargo:	ENFERMEIRA	**MATRICULA**	COREN 845617
Local de Trabalho:	CAPS IJ		
Período:	**16 DE JULHO Á 15 DE AGOSTO**		

JULHO_2025		Primeiro Período		Segundo Período		Assinatura:
		Entrada	Intervalo	Retorno	Saída	
16/07/2025	Quarta-feira	07:35	12:05	13:05	17:05	Kamilly
17/07/2025	Quinta-feira	07:30	12:30	13:30	17:00	Kamilly
18/07/2025	Sexta-feira	07:34	12:10	13:10	17:05	Kamilly
19/07/2025	Sábado					
20/07/2025	Domingo					
21/07/2025	Segunda-feira	07:32	12:40	13:40	17:02	Kamilly
22/07/2025	Terça-feira	07:35	12:20	13:20	17:05	Kamilly
23/07/2025	Quarta-feira	07:33	12:00	13:00	17:03	Kamilly
24/07/2025	Quinta-feira	07:30	12:05	13:05	17:00	Kamilly
25/07/2025	Sexta-feira	07:35	12:10	13:10	17:05	Kamilly.
26/07/2025	Sábado					
27/07/2025	Domingo					
28/07/2025	Segunda-feira	07:30	12:15	13:15	17:00	Kamilly
29/07/2025	Terça-feira	07:30	12:00	13:00	17:00	Kamilly
30/07/2025	Quarta-feira	07:34	12:10	13:10	17:04	Kamilly
31/07/2025	Quinta-feira	07:35	12:00	13:00	17:05	Kamilly
01/08/2025	Sexta-feira	07:30	12:20	13:20	17:00	Kamilly
02/08/2025	Sábado					
03/08/2025	Domingo					
04/08/2025	Segunda-feira	07:33	12:20	13:20	17:03	Kamilly
05/08/2025	Terça-feira	07:34	12:10	13:10	17:04	Kamilly
06/08/2025	Quarta-feira	07:30	12:00	13:00	17:00	Kamilly
07/08/2025	Quinta-feira	07:35	12:10	13:10	17:05	Kamilly.
08/08/2025	Sexta-feira	07:56	12:00	13:00	17:00	Kamilly
09/08/2025	Sábado					
10/08/2025	Domingo					
11/08/2025	Segunda-feira	08:02	12:30	13:30	17:02	Kamilly
12/08/2025	Terça-feira	08:05	12:00	13:00	17:05	Kamilly
13/08/2025	Quarta-feira	08:00	12:20	13:20	17:00	Kamilly
14/08/2025	Quinta-feira	07:58	12:10	13:10	17:00	Kamilly
15/08/2025	Sexta-feira	08:03	12:15	13:15	17:03	Kamilly.

Observações:

Data: 15 / 08 / 25

Assinatura do Colaborador	Assinatura Biogesp
Kamilly Rodrigues da Silva.	Dr. Carlos Eduardo Bassuto Cirurgião Dentista CRO/SP: 66465

Endereço: Cunha Gago, nº 700 – Sala 11 – Pinheiros – São Paulo/SP – Fone (11) 3819-6155
CEP 05421-001

Scanned with CamScanner

Biogesp

CONTROLE DE PRESENÇA

Nome Completo:	**MARIA CRISTINA DE ARAUJO OLIMPIO SOUZA**		
Cargo:	ASSISTENTE SOCIAL	**MATRICULA**	CRESS 40783
Local de Trabalho:	CAPS IJ		
Período:	**16 DE JULHO Á 15 DE AGOSTO**		

JULHO_2025		Primeiro Período		Segundo Período		Assinatura:
		Entrada	Intervalo	Retorno	Saída	
16/07/2025	Quarta-feira	09:00	12:00	12:15	15:20	
17/07/2025	Quinta-feira	09:01	12:00	12:15	15:21	
18/07/2025	Sexta-feira	09:00	12:00	12:15	15:20	
19/07/2025	Sábado	— : —	— : —	— : —	— : —	
20/07/2025	Domingo	— : —	— : —	— : —	— : —	
21/07/2025	Segunda-feira	11:01	12:00	12:15	17:21	
22/07/2025	Terça-feira	09:00	12:00	12:15	15:21	
23/07/2025	Quarta-feira	09:00	12:00	12:15	15:20	
24/07/2025	Quinta-feira	09:00	12:00	12:15	15:22	
25/07/2025	Sexta-feira	09:00	12:00	12:15	15:21	
26/07/2025	Sábado	— : —	— : —	— : —	— : —	
27/07/2025	Domingo	— : —	— : —	— : —	— : —	
28/07/2025	Segunda-feira	11:00	12:00	12:15	17:20	
29/07/2025	Terça-feira	09:00	12:00	12:15	15:20	
30/07/2025	Quarta-feira	09:00	12:00	12:15	15:20	
31/07/2025	Quinta-feira	09:01	12:00	12:15	15:21	
01/08/2025	Sexta-feira	09:00	12:00	12:15	15:20	
02/08/2025	Sábado	— : —	— : —	— : —	— : —	
03/08/2025	Domingo	— : —	— : —	— : —	— : —	
04/08/2025	Segunda-feira	09:00	11:00	11:15	15:21	
05/08/2025	Terça-feira	09:00	11:00	11:15	15:00	
06/08/2025	Quarta-feira	09:00	11:00	11:15	15:00	
07/08/2025	Quinta-feira	09:00	11:00	11:15	15:00	
08/08/2025	Sexta-feira	09:01	11:00	11:15	15:00	
09/08/2025	Sábado	— : —	— : —	— : —	— : —	
10/08/2025	Domingo	— : —	— : —	— : —	— : —	
11/08/2025	Segunda-feira	11:00	12:00	12:15	17:00	
12/08/2025	Terça-feira	09:00	11:00	11:15	15:00	
13/08/2025	Quarta-feira	09:00	11:00	11:15	15:00	
14/08/2025	Quinta-feira	09:00	11:00	11:15	15:20	
15/08/2025	Sexta-feira	09:00	11:00	11:15	15:00	

Observações:

Data: 15 / 08 / 25

Assinatura do Colaborador

Assinatura Biogesp

Dr. Carlos Eduardo Dassuto
Cirurgião Dentista
CRO/SP: 66465

Endereço: Cunha Gago, nº 700 – Sala 11 – Pinheiros – São Paulo/SP – Fone (11) 3819-6155
CEP 05421-001

Scanned with CamScanner

BIOGESP

CONTROLE DE PRESENÇA

Nome Completo:	MARIA DE DEUS PEREIRA PRIMO		
Cargo:	AUX. DE SERVIÇOS GERAIS	**MATRICULA**	
Local de Trabalho:	CAPS IJ		
Período:	**16 DE JULHO Á 15 DE AGOSTO**		

JULHO_2025		Primeiro Período		Segundo Período		Assinatura:
		Entrada	Intervalo	Retorno	Saída	
16/7/2025	Quarta-feira	07:59	12:00	13:00	17:34	
17/7/2025	Quinta-feira	07:56	12:00	13:00	17:35	
18/7/2025	Sexta-feira	07:55	12:00	13:00	17:32	
19/7/2025	Sábado	___:___	___:___	___:___	___:___	
20/7/2025	Domingo	___:___	___:___	___:___	___:___	
21/7/2025	Segunda-feira	08:00	12:00	13:00	17:32	
22/7/2025	Terça-feira	07:55	12:00	13:00	17:33	
23/7/2025	Quarta-feira	07:59	12:00	13:00	17:35	
24/7/2025	Quinta-feira	07:56	12:00	13:00	17:36	
25/7/2025	Sexta-feira	07:55	12:00	13:00	17:32	
26/7/2025	Sábado	___:___	___:___	___:___	___:___	
27/7/2025	Domingo	___:___	___:___	___:___	___:___	
28/7/2025	Segunda-feira	07:59	12:00	13:00	17:33	
29/7/2025	Terça-feira	07:01	12:00	13:00	17:32	
30/7/2025	Quarta-feira	08:02	13:00	14:00	17:35	
31/7/2025	Quinta-feira	07:55	12:00	13:00	17:32	
1/8/2025	Sexta-feira	07:59	12:00	13:00	17:33	
2/8/2025	Sábado	___:___	___:___	___:___	___:___	
3/8/2025	Domingo	___:___	___:___	___:___	___:___	
4/8/2025	Segunda-feira	07:55	12:00	13:00	17:32	
5/8/2025	Terça-feira	07:50	12:00	13:00	16:50	
6/8/2025	Quarta-feira	07:50	12:00	13:00	16:50	
7/8/2025	Quinta-feira	07:50	12:00	13:00	16:50	
8/8/2025	Sexta-feira	07:50	12:00	13:00	16:50	
9/8/2025	Sábado	___:___	___:___	___:___	___:___	
10/8/2025	Domingo	___:___	___:___	___:___	___:___	
11/8/2025	Segunda-feira	07:50	12:00	13:00	16:50	
12/8/2025	Terça-feira	___:___	___:___	___:___	___:___	
13/8/2025	Quarta-feira	07:50	12:00	13:00	16:50	
14/8/2025	Quinta-feira	___:___	___:___	___:___	___:___	
15/8/2025	Sexta-feira	07:50	12:00	13:00	16:50	

Observações:

Data: 15/08/2025

Assinatura do Colaborador	Assinatura Biogesp
maria de Deus	Dr. Carlos Eduardo Bassuto Cirurgião Dentista CRO/SP: 66465

Endereço: Cunha Gago, nº 700 – Sala 11 – Pinheiros – São Paulo/SP – Fone (11) 3819-6155
CEP 05421-001

Scanned with CamScanner

Biogesp

CONTROLE DE PRESENÇA

Nome Completo:	MEMORINA APARECIDA VIEIRA DE OLIVEIRA		
Cargo:	TERAPEUTA OCUPACIONAL	**MATRICULA**	CREFITO 18803-TO
Local de Trabalho:	CAPS IJ		
Período:	16 DE JULHO Á 15 DE AGOSTO		

JULHO_2025		Primeiro Período		Segundo Período		Assinatura:
		Entrada	Intervalo	Retorno	Saída	
16/07/2025	Quarta-feira	08:38	11:30	11:45	15:03	
17/07/2025	Quinta-feira	07:39	11:30	11:45	14:03	
18/07/2025	Sexta-feira	08:37	11:30	11:45	15:01	
19/07/2025	Sábado					
20/07/2025	Domingo					
21/07/2025	Segunda-feira	08:39	11:30	11:45	15:04	
22/07/2025	Terça-feira	08:37	11:15	11:30	15:01	
23/07/2025	Quarta-feira	08:37	11:15	11:30	15:02	
24/07/2025	Quinta-feira	07:39	11:00	11:15	14:03	
25/07/2025	Sexta-feira	08:38	11:45	12:00	15:02	
26/07/2025	Sábado					
27/07/2025	Domingo					
28/07/2025	Segunda-feira	08:38	11:30	11:45	15:01	
29/07/2025	Terça-feira	08:39	11:30	11:45	15:03	
30/07/2025	Quarta-feira	08:37	11:15	11:30	15:01	
31/07/2025	Quinta-feira	07:38	11:15	11:30	14:02	
01/08/2025	Sexta-feira	08:39	11:30	11:45	15:04	
02/08/2025	Sábado					
03/08/2025	Domingo					
04/08/2025	Segunda-feira	08:39	11:15	11:30	15:04	
05/08/2025	Terça-feira	08:58	11:15	11:30	15:02	
06/08/2025	Quarta-feira	08:57	11:30	11:45	15:01	
07/08/2025	Quinta-feira	07:59	12:00	12:15	14:03	
08/08/2025	Sexta-feira	08:57	11:30	11:45	15:02	
09/08/2025	Sábado					
10/08/2025	Domingo					
11/08/2025	Segunda-feira	08:59	11:30	11:45	15:04	
12/08/2025	Terça-feira	08:58	11:30	11:45	15:02	
* 13/08/2025	Quarta-feira	12:00	12:45	13:00	15:03	*
14/08/2025	Quinta-feira	07:58	11:45	12:00	14:01	
15/08/2025	Sexta-feira	08:59	12:00	12:15	15:04	

Observações:

* Comprovante de horas:
13/08/2025

Data: 15/08/25

Assinatura do Colaborador

Assinatura Biogesp

Dr. Carlos Eduardo Bassuto
Cirurgião Dentista
CRO/SP: 66465

Endereço: Cunha Gago, nº 700 – Sala 11 – Pinheiros – São Paulo/SP – Fone (11) 3819-6155
CEP 05421-001

Scanned with CamScanner

BIOGESP

CONTROLE DE PRESENÇA

Nome Completo:	PAULA FRANCINETE BEZERRA DA SILVA MORAES		
Cargo:	PSICÓLOGA	**MATRICULA**	CRP 06/115281
Local de Trabalho:	CAPS IJ		
Periodo:	**16 DE JULHO Á 15 DE AGOSTO**		

JULHO_2025		Primeiro Período		Segundo Período		Assinatura:
		Entrada	Intervalo	Retorno	Saída	
16/07/2025	Quarta-feira	07:59	12:05	13:05	17:33	Paula
17/07/2025	Quinta-feira	08:00	12:00	13:00	17:34	Paula
18/07/2025	Sexta-feira	07:57	12:15	13:15	17:30	Paula
19/07/2025	Sábado					
20/07/2025	Domingo					
21/07/2025	Segunda-feira	08:00	12:07	13:07	17:31	Paula
22/07/2025	Terça-feira	07:58	12:00	13:00	17:30	Paula
23/07/2025	Quarta-feira	08:00	12:05	13:05	17:32	Paula
24/07/2025	Quinta-feira	07:59	12:00	13:00	17:30	Paula
25/07/2025	Sexta-feira	07:57	12:20	13:20	17:30	Paula
26/07/2025	Sábado					
27/07/2025	Domingo					
28/07/2025	Segunda-feira	08:00	12:00	13:00	17:30	Paula
29/07/2025	Terça-feira	07:58	12:05	13:05	17:33	Paula
30/07/2025	Quarta-feira	08:00	12:00	13:00	17:30	Paula
31/07/2025	Quinta-feira	07:57	12:10	13:10	17:34	Paula
01/08/2025	Sexta-feira	07:59	12:00	13:00	17:30	Paula
02/08/2025	Sábado					
03/08/2025	Domingo					
04/08/2025	Segunda-feira	08:00	12:00	13:00	17:31	Paula
05/08/2025	Terça-feira	07:59	12:05	13:05	17:00	Paula
06/08/2025	Quarta-feira	08:00	12:00	13:00	17:02	Paula
07/08/2025	Quinta-feira	07:58	12:10	13:10	17:00	Paula
08/08/2025	Sexta-feira	07:59	12:15	13:15	17:00	Paula
09/08/2025	Sábado					
10/08/2025	Domingo					
11/08/2025	Segunda-feira	08:00	12:00	13:00	17:01	Paula
12/08/2025	Terça-feira	07:59	12:05	13:05	17:00	Paula
13/08/2025	Quarta-feira	08:00	12:10	13:10	17:01	Paula
14/08/2025	Quinta-feira	07:58	12:12	13:12	17:00	Paula
15/08/2025	Sexta-feira	08:00	12:00	13:00	17:00	Paula

Observações:

Data: 15 / 08 / 25

Assinatura do Colaborador	Assinatura Biogesp
Paula Francinete	Dr. Carlos Eduardo Bassolo Cirurgião Dentista CRO/SP: 66465

Endereço: Cunha Gago, nº 700 – Sala 11 – Pinheiros – São Paulo/SP – Fone (11) 3819-6155
CEP 05421-001

Scanned with CamScanner

Biogesp

CONTROLE DE PRESENÇA

Nome Completo:	**PRISCILA CARDOSO VIDA**		
Cargo:	RECEPCIONISTA	**MATRICULA**	
Local de Trabalho:	CAPS IJ		
Período:	**16 DE JULHO Á 15 DE AGOSTO**		

JULHO_2025		**Primeiro Período**		**Segundo Período**		Assinatura:
		Entrada	Intervalo	Retorno	Saída	
16/07/2025	Quarta-feira	07:56	13:08	14:07	17:33	
17/07/2025	Quinta-feira	07:55	13:06	14:06	17:31	
18/07/2025	Sexta-feira	07:57	13:12	14:12	17:34	
19/07/2025	Sábado					
20/07/2025	Domingo					
21/07/2025	Segunda-feira	07:55	13:05	14:05	17:34	
22/07/2025	Terça-feira	07:59	13:08	14:08	17:30	
23/07/2025	Quarta-feira	07:57	13:05	14:05	17:33	
24/07/2025	Quinta-feira	07:55	13:07	14:07	17:35	
25/07/2025	Sexta-feira	07:57	13:10	14:10	17:33	
26/07/2025	Sábado					
27/07/2025	Domingo					
28/07/2025	Segunda-feira	07:55	13:02	14:02	17:30	
29/07/2025	Terça-feira	07:57	13:08	14:08	17:30	
30/07/2025	Quarta-feira	07:55	13:01	14:01	17:31	
31/07/2025	Quinta-feira	07:56	13:02	14:02	17:30	
01/08/2025	Sexta-feira	07:55	13:06	14:06	17:30	
02/08/2025	Sábado					
03/08/2025	Domingo					
04/08/2025	Segunda-feira	07:58	13:02	14:02	17:00	
05/08/2025	Terça-feira	07:57	13:05	14:05	17:30	
06/08/2025	Quarta-feira	07:55	13:09	14:09	17:00	
07/08/2025	Quinta-feira	07:56	13:12	14:11	17:00	
08/08/2025	Sexta-feira	07:59	13:04	14:04	17:00	
09/08/2025	Sábado					
10/08/2025	Domingo					
11/08/2025	Segunda-feira	07:55	13:06	14:06	17:02	
12/08/2025	Terça-feira	07:58	13:03	14:03	17:00	
13/08/2025	Quarta-feira	07:57	13:00	14:00	17:01	
14/08/2025	Quinta-feira	08:00	13:10	14:10	17:00	
15/08/2025	Sexta-feira	07:59	13:01	14:02	17:00	

Observações:

Data: 15/08/25

Assinatura do Colaborador	Assinatura Biogesp
Priscila C. Vida	Dr. Carlos Eduardo Bassuto Cirurgião Dentista CRO/SP: 66405

Endereço: Cunha Gago, nº 700 – Sala 11 – Pinheiros – São Paulo/SP – Fone (11) 3819-6155
CEP 05421-001

Scanned with CamScanner

BIOGESP

CONTROLE DE PRESENÇA

Nome Completo:	**QUÉZIA FERREIRA**		
Cargo:	AUXILIAR ADMINISTRATIVO	**MATRICULA**	
Local de Trabalho:	CAPS IJ		
Período:	**16 DE JULHO Á 15 DE AGOSTO**		

JULHO_2025		**Primeiro Período**		**Segundo Período**		Assinatura:
		Entrada	Intervalo	Retorno	Saída	
16/07/2025	Quarta-feira	07:50	11:59	12:59	17:20	Quézia
17/07/2025	Quinta-feira	07:51	12:01	13:01	17:25	Quézia
18/07/2025	Sexta-feira	07:55	12:01	13:01	17:30	Quézia
19/07/2025	Sábado	___:___	___:___	___:___	___:___	
20/07/2025	Domingo	___:___	___:___	___:___	___:___	
21/07/2025	Segunda-feira	07:59	11:59	12:59	17:29	Quézia
22/07/2025	Terça-feira	07:50	11:59	12:59	17:30	Quézia
23/07/2025	Quarta-feira	07:51	11:59	12:59	17:25	Quézia
24/07/2025	Quinta-feira	07:58	12:01	13:01	17:28	Quézia
25/07/2025	Sexta-feira	07:59	12:01	13:01	17:29	Quézia
26/07/2025	Sábado	___:___	___:___	___:___	___:___	
27/07/2025	Domingo	___:___	___:___	___:___	___:___	
28/07/2025	Segunda-feira	07:50	11:59	12:59	17:20	Quézia
29/07/2025	Terça-feira	07:55	11:59	12:59	17:25	Quézia
30/07/2025	Quarta-feira	07:52	11:59	12:59	17:27	Quézia
31/07/2025	Quinta-feira	07:50	12:01	13:01	17:20	Quézia
01/08/2025	Sexta-feira	07:55	12:01	13:01	17:25	Quézia
02/08/2025	Sábado	___:___	___:___	___:___	___:___	
03/08/2025	Domingo	___:___	___:___	___:___	___:___	
04/08/2025	Segunda-feira	07:51	12:01	13:01	17:29	Quézia
05/08/2025	Terça-feira	07:50	12:01	13:01	17:01	Quézia
06/08/2025	Quarta-feira	07:50	11:59	12:59	16:50	Quézia
07/08/2025	Quinta-feira	07:52	11:59	12:58	16:52	Quézia
08/08/2025	Sexta-feira	07:52	11:58	12:58	16:55	Quézia
09/08/2025	Sábado	___:___	___:___	___:___	___:___	
10/08/2025	Domingo	___:___	___:___	___:___	___:___	
11/08/2025	Segunda-feira	07:50	12:01	13:02	16:52	Quézia
12/08/2025	Terça-feira	07:49	11:59	12:59	16:50	Quézia
13/08/2025	Quarta-feira	07:50	12:01	13:01	16:51	Quézia
14/08/2025	Quinta-feira	07:48	12:01	13:01	16:52	Quézia
15/08/2025	Sexta-feira	07:50	11:59	12:59	16:51	Quézia

Observações:

Data: 15 / 08 / 25

Assinatura do Colaborador	Assinatura Biogesp
Quézia Ferreira	Dr. Carlos Eduardo Bastos Cirurgião Dentista CRO/SP: 66465

Endereço: Cunha Gago, nº 700 – Sala 11 – Pinheiros – São Paulo/SP – Fone (11) 3819-6155
CEP 05421-001

Scanned with CamScanner

BIOGESP

CONTROLE DE PRESENÇA

Nome Completo:	**SIRLEI DOS SANTOS**		
Cargo:	OFICINEIRA	**MATRICULA**	
Local de Trabalho:	CAPS IJ		
Período:	**16 DE JULHO Á 15 DE AGOSTO**		

JULHO_2025		Primeiro Período		Segundo Período		Assinatura:
		Entrada	Intervalo	Retorno	Saída	
16/07/2025	Quarta-feira	07:26	12:02	13:00	17:01	
17/07/2025	Quinta-feira	07:28	12:05	13:03	17:03	
18/07/2025	Sexta-feira	07:30	12:00	13:00	17:04	
19/07/2025	Sábado					
20/07/2025	Domingo					
21/07/2025	Segunda-feira	07:24	12:06	13:04	17:00	
22/07/2025	Terça-feira	07:26	12:03	13:02	17:03	
23/07/2025	Quarta-feira	07:28	12:01	13:00	17:05	
24/07/2025	Quinta-feira	07:25	12:00	13:00	17:02	
25/07/2025	Sexta-feira	07:27	12:06	13:04	17:00	
26/07/2025	Sábado					
27/07/2025	Domingo					
28/07/2025	Segunda-feira	07:29	12:03	13:01	17:03	
29/07/2025	Terça-feira	07:26	12:02	13:00	17:05	
30/07/2025	Quarta-feira	07:30	12:00	13:00	17:01	
31/07/2025	Quinta-feira	07:30	12:07	13:05	17:00	
01/08/2025	Sexta-feira	07:28	12:05	13:02	17:05	
02/08/2025	Sábado					
03/08/2025	Domingo					
04/08/2025	Segunda-feira	07:26	12:00	13:00	17:02	
05/08/2025	Terça-feira	07:29	12:02	13:01	17:05	
06/08/2025	Quarta-feira	07:30	12:06	13:04	17:01	
07/08/2025	Quinta-feira	07:25	12:04	13:02	17:00	
08/08/2025	Sexta-feira	07:29	12:02	13:00	17:03	
09/08/2025	Sábado					
10/08/2025	Domingo					
11/08/2025	Segunda-feira	07:30	12:01	13:00	17:01	
12/08/2025	Terça-feira	07:26	12:03	13:02	17:05	
13/08/2025	Quarta-feira	07:28	12:04	13:04	17:02	
14/08/2025	Quinta-feira	07:30	12:01	13:00	17:00	
15/08/2025	Sexta-feira	07:25	12:00	13:00	17:04	

Observações:

Data: 15 / 08 / 2025

Assinatura do Colaborador	Assinatura Biogesp
	Dr. Carlos Eduardo Pascutto Cirurgião Dentista CRO/SP: 56465

Endereço: Cunha Gago, nº 700 – Sala 11 – Pinheiros – São Paulo/SP – Fone (11) 3819-6155
CEP 05421-001

Scanned with CamScanner

Biogesp

RIBEIRÃO PIRES

CONTROLE DE PRESENÇA

Nome Completo:	Talita Morandi Brito		
Cargo:	Assistente De Recursos		
Local de Trabalho:	CAPS		
Periodo:	16 de Julho de 2025 á 15 de Agosto 2025		

JUNHO_2025		Primeiro Periodo		Segundo Periodo		Assinatura:
		Entrada	Intervalo	Retorno	Saida	
16/07/2025	Terça-feira	06:55	12:45	13:45	17:03	
17/07/2025	Quarta-feira	06:50	12:40	13:40	17:05	
18/07/2025	Quinta-feira	06:55	13:05	14:05	17:04	
19/07/2025	Sexta-feira	06:59	13:30	14:30	17:05	
20/07/2025	Sábado	--:--	--:--	--:--	--:--	
21/07/2025	Domingo	--:--	--:--	--:--	--:--	
22/07/2025	Segunda-feira	09:01	12:15	13:15	17:06	
23/07/2025	Terça-feira	06:55	12:50	13:50	17:07	
24/07/2025	Quarta-feira	06:50	12:45	13:45	17:10	
25/07/2025	Quinta-feira	06:55	13:01	14:01	17:02	
26/07/2025	Sexta-feira	07:00	13:15	14:15	17:07	
27/07/2025	Sábado	--:--	--:--	--:--	--:--	
28/07/2025	Domingo	--:--	--:--	--:--	--:--	
29/07/2025	Segunda-feira	06:58	12:45	13:45	17:05	
30/07/2025	Terça-feira	06:55	12:50	13:50	17:07	
31/07/2025	Quarta-feira	06:56	12:10	13:10	17:06	
01/08/2025	Quinta-feira	06:57	13:15	14:15	17:08	
02/08/2025	Sexta-feira	06:57	13:00	14:20	17:06	
03/08/2025	Sábado	--:--	--:--	--:--	--:--	
04/08/2025	Domingo	--:--	--:--	--:--	--:--	
05/08/2025	Segunda-feira	06:50	13:05	14:05	17:05	
06/08/2025	Terça-feira	06:48	13:15	14:15	17:12	
07/08/2025	Quarta-feira	06:51	13:03	14:03	17:07	
08/08/2025	Quinta-feira	06:45	12:30	13:30	17:09	
09/08/2025	Sexta-feira	06:49	12:50	13:50	17:10	
10/08/2025	Sábado	--:--	--:--	--:--	--:--	
11/08/2025	Domingo	--:--	--:--	--:--	--:--	
12/08/2025	Segunda-feira	06:55	13:03	14:03	17:08	
13/08/2025	Terça-feira	06:59	13:05	14:05	17:06	
14/08/2025	Quarta-feira	06:56	12 45	13 45	17 11	
14/08/2025	Quinta-feira	06 20	13 01	14 01	17 06	
15/08/2025	Sexta-feira	06:57	12:02	14:02	17:04	

Observações:

Data: 15/08/25

Assinatura do Colaborador	Assinatura Biogesp
Talita Morandi Brito	Dr. Carlos Eduardo Bassuto Cirurgião Dentista CRO/SP: 66465

Dr. Carlos Eduardo Bassuto
Cirurgião Dentista

Endereço: Cunha Gago, nº 700 – Sala 11 – Pinheiros – São Paulo/SP – Fone (11) 3819-6155
CEP 05421-001

Scanned with CamScanner

Biogesp

ESTÂNCIA TURÍSTICA DE RIBEIRÃO PIRES
CONSTRUINDO O FUTURO DA GENTE

CONTROLE DE PRESENÇA

Nome Completo:	**SEBASTIÃO MARIA DE SOUZA**
Cargo:	Assistente Administrativo
Local de Trabalho:	CAPS
Período:	**16 de Julho de 2025 á 15 de Agosto 2025**

JUNHO_2025		Primeiro Período		Segundo Período		Assinatura:
		Entrada	Intervalo	Retorno	Saída	
16/07/2025	Terça-feira	07:57	12:05	13:05	17:30	
17/07/2025	Quarta-feira	08:01	12:00	13:00	17:30	
18/07/2025	Quinta-feira	07:59	12:10	13:10	17:30	
19/07/2025	Sexta-feira	07:56	12:03	13:03	17:30	
20/07/2025	Sábado	__:__	__:__	__:__	__:__	
21/07/2025	Domingo	__:__	__:__	__:__	__:__	
22/07/2025	Segunda-feira	07:59	12:03	13:03	17:30	
23/07/2025	Terça-feira	07:57	12:00	13:00	17:30	
24/07/2025	Quarta-feira	08:02	12:05	13:05	17:30	
25/07/2025	Quinta-feira	08:00	12:00	13:00	17:30	
26/07/2025	Sexta-feira	07:58	12:04	13:04	17:30	
27/07/2025	Sábado	__:__	__:__	__:__	__:__	
28/07/2025	Domingo	__:__	__:__	__:__	__:__	
29/07/2025	Segunda-feira	08:01	12:00	13:00	17:30	
30/07/2025	Terça-feira	07:58	12:03	13:03	17:30	
31/07/2025	Quarta-feira	08:00	12:00	13:00	17:30	
01/08/2025	Quinta-feira	08:01	12:00	13:00	17:30	
02/08/2025	Sexta-feira	07:59	12:03	13:03	17:30	
03/08/2025	Sábado	__:__	__:__	__:__	__:__	
04/08/2025	Domingo	__:__	__:__	__:__	__:__	
05/08/2025	Segunda-feira	08:02	12:00	13:00	17:00	
06/08/2025	Terça-feira	08:03	12:00	13:00	17:00	
07/08/2025	Quarta-feira	07:59	12:02	13:02	17:00	
08/08/2025	Quinta-feira	07:58	12:05	13:05	17:00	
09/08/2025	Sexta-feira	08:00	12:01	13:01	17:00	
10/08/2025	Sábado	__:__	__:__	__:__	__:__	
11/08/2025	Domingo	__:__	__:__	__:__	__:__	
12/08/2025	Segunda-feira	08:01	12:05	13:05	17:00	
13/08/2025	Terça-feira	08:03	12:03	13:03	17:00	
14/08/2025	Quarta-feira	07:59	12:01	13:01	17:00	
14/08/2025	Quinta-feira	08:05	12:00	13:00	17:00	
15/08/2025	Sexta-feira	08:00	12:01	13:01	17:00	

Observações:

Data: 15/02/2025

Assinatura do Colaborador	Assinatura Biogesp
	Dr. Carlos Eduardo Bassu Cirurgião Dentista CRO/SP: 66465

Endereço: Cunha Gago, nº 700 – Sala 11 – Pinheiros – São Paulo/SP – Fone (11) 3819-6155
CEP 05421-001

Scanned with CamScanner

BIOGESP **CONTROLE DE PRESENÇA**

Nome Completo:	APARECIDA DE ALMEIDA CORREIA		
Cargo:	OFICINEIRA	**MATRICULA**	
Local de Trabalho:	CAPS II		
Período:	08:00 as 17:00 hs		

JULHO _2025		Primeiro Período		Segundo Período		Assinatura:
		Entrada	Intervalo	Retorno	Saída	
16/07/2025	Quarta-feira	07:20	12:00	13:00	16:59	cida
17/07/2025	Quinta-feira	07:25	12:00	13:00	17:01	cida
18/07/2025	Sexta-feira	07:30	12:00	13:00	17:01	cida
19/07/2025	Sábado					
20/07/2025	Domingo					
21/07/2025	Segunda-feira	07:28	12:00	13:00	17:01	cida
22/07/2025	Terça-feira	07:25	12:00	13:00	16:59	cida
23/07/2025	Quarta-feira	07:30	12:00	13:00	16:59	cida
24/07/2025	Quinta-feira	07:27	12:00	13:00	17:01	cida
25/07/2025	Sexta-feira	07:30	12:00	13:00	17:01	cida
26/07/2025	Sábado					
27/07/2025	Domingo					
28/07/2025	Segunda-feira	07:25	12:00	13:00	17:01	cida
29/07/2025	Terça-feira	07:29	12:00	13:00	16:59	cida
30/07/2025	Quarta-feira	07:22	12:00	13:00	16:59	cida
31/07/2025	Quinta-feira	07:30	12:00	13:00	17:01	cida
01/08/2025	Sexta-feira	07:25	12:00	13:00	17:01	cida
02/08/2025	Sábado					
03/08/2025	Domingo					
04/08/2025	Segunda-feira	08:20	12:00	13:00	17:01	cida
05/08/2025	Terça-feira	07:50	12:00	13:00	16:59	cida
06/08/2025	Quarta-feira	07:55	12:00	13:00	16:58	cida
07/08/2025	Quinta-feira	07:58	12:00	13:00	16:59	cida
08/08/2025	Sexta-feira	07:56	12:00	13:00	16:59	cida
09/08/2025	Sábado					
10/08/2025	Domingo					
11/08/2025	Segunda-feira	07:50	12:00	13:00	17:01	cida
12/08/2025	Terça-feira	07:55	12:00	13:00	16:59	cida
13/08/2025	Quarta-feira	07:56	12:00	13:00	16:59	cida
14/08/2025	Quinta-feira	07:59	12:00	13:00	17:01	cida
15/08/2025	Sexta-feira	07:59	12:00	13:00	17:01	cida

Observações:

Selma Nunes Peguin
Coordenadora Caps II
RG 29.471.116-8

Data: 15 / 08 / 25

Assinatura do Colaborador	Assinatura Biogesp
Aparecida de Almeida Correia	Dr. Carlos Eduardo Bassuto Cirurgião Dentista

Scanned with CamScanner

BIOGESP **CONTROLE DE PRESENÇA**

Nome Completo:	APARECIDA PRISCILA DA SILVA PEREIRA ALEIXO		
Cargo:	ENFERMEIRA	**MATRICULA**	
Local de Trabalho:	CAPS II		
Período:	08:00 as 17:00 hs		

JULHO _2025		Primeiro Período		Segundo Período		Assinatura:
		Entrada	Intervalo	Retorno	Saída	
16/07/2025	Quarta-feira	07:35	12:30	13:30	17:45	
17/07/2025	Quinta-feira	08:05	12:00	13:00	18:00	
18/07/2025	Sexta-feira	09:00	12:00	13:00	18:40	
19/07/2025	Sábado	09:00			20:13	
20/07/2025	Domingo					
21/07/2025	Segunda-feira	08:05	12:30	13:30	:	
22/07/2025	Terça-feira	07:45	12:30	13:00	22:30	
23/07/2025	Quarta-feira	07:35	12:30	13:30	18:30	
24/07/2025	Quinta-feira	08:10	12:30	13:30	18:12	
25/07/2025	Sexta-feira	08:07	12:30	13:30	17:50	
26/07/2025	Sábado					
27/07/2025	Domingo	10:35			11:20	
28/07/2025	Segunda-feira	07:55	12:00	13:30	17:35	
29/07/2025	Terça-feira	08:07	12:30	13:30	18:00	
30/07/2025	Quarta-feira	07:00	12:30	13:00	18:30	
31/07/2025	Quinta-feira	07:45	12:00	13:00	17:05	
01/08/2025	Sexta-feira	: Atestado de Óbito de familiar				
02/08/2025	Sábado					
03/08/2025	Domingo					
04/08/2025	Segunda-feira	:	:	:	:	
05/08/2025	Terça-feira	:	:	:	:	
06/08/2025	Quarta-feira	:	:	:	:	
07/08/2025	Quinta-feira	:	:	:	:	
08/08/2025	Sexta-feira	:	:	:	:	
09/08/2025	Sábado					
10/08/2025	Domingo					
11/08/2025	Segunda-feira	:	:	:	:	
12/08/2025	Terça-feira	:	:	:	:	
13/08/2025	Quarta-feira	:	:	:	:	
14/08/2025	Quinta-feira	:	:	:	:	
15/08/2025	Sexta-feira	:	:	:	:	

Observações:

22/07 - Orientações na Residência, acompanhamento da Rotina RT Vg, os finais de semana atendimento Online das residências

Data: 04 / 08 / 2025

Assinatura do Colaborador	Assinatura Biogesp
	Dr. Carlos Eduardo Bassuto Cirurgião Dentista CRO-SP: 66465

Selma Nunes Peguin
Coordenadora Caps II
RG 29.471.116-6

Scanned with CamScanner

BIOGESP **CONTROLE DE PRESENÇA**

Nome Completo:	CARLA DE CAMPOS SOUZA		
Cargo:	ASSISTENTE SOCIAL	**MATRICULA**	
Local de Trabalho:	CAPS II		
Período:	08:00 às 14:00		

JULHO_2025		Primeiro Período		Segundo Período		Assinatura:
		Entrada	Intervalo	Retorno	Saída	
16/07/2025	Quarta-feira	08:02	12:05	12:22	14:23	
17/07/2025	Quinta-feira	08:07	12:03	12:17	14:25	
18/07/2025	Sexta-feira	08:12	12:01	12:16	14:21	
19/07/2025	Sábado					
20/07/2025	Domingo					
21/07/2025	Segunda-feira	08:03	12:04	12:20	14:27	
22/07/2025	Terça-feira	08:05	12:03	12:21	14:23	
23/07/2025	Quarta-feira	08:10	12:01	12:16	14:21	
24/07/2025	Quinta-feira	08:02	12:03	12:18	14:22	
25/07/2025	Sexta-feira	08:00	12:05	12:20	14:21	
26/07/2025	Sábado					
27/07/2025	Domingo					
28/07/2025	Segunda-feira	08:05	12:07	12:22	14:23	
29/07/2025	Terça-feira	08:03	12:05	12:19	14:25	
30/07/2025	Quarta-feira	08:12	12:05	13:05	17:07	
31/07/2025	Quinta-feira	08:03	12:03	12:19	14:21	
01/08/2025	Sexta-feira	08:01	12:05	12:20	14:23	
02/08/2025	Sábado					
03/08/2025	Domingo					
04/08/2025	Segunda-feira	08:10	12:05	12:20	14:25	
05/08/2025	Terça-feira	08:05	12:07	12:23	14:03	
06/08/2025	Quarta-feira	08:03	12:03	12:20	14:08	
07/08/2025	Quinta-feira	08:07	12:04	12:19	14:05	
08/08/2025	Sexta-feira	08:04	12:10	12:27	14:12	
09/08/2025	Sábado					
10/08/2025	Domingo					
11/08/2025	Segunda-feira	08:03	12:12	12:30	14:10	
12/08/2025	Terça-feira	08:02	12:00	12:17	14:05	
13/08/2025	Quarta-feira	08:10	12:02	12:17	14:03	
14/08/2025	Quinta-feira	08:07	12:07	12:23	14:15	
15/08/2025	Sexta-feira	08:06	12:00	13:00	19:31	

Observações:

Data: 15/08/25

Assinatura do Colaborador	Assinatura Biogesp
	Dr. Carlos Eduardo Basbuto Cirurgião Dentista

Selma Nunes Dequin
Coordenadora Caps I
RG 29.471.116-8

Scanned with CamScanner

BIOGESP

CONTROLE DE PRESENÇA

Nome Completo:	CAROLINE APARECIDA RIBEIRO		
Cargo:	AUXILIAR ADMINISTRATIVO	**MATRICULA**	
Local de Trabalho:	CAPS II		
Período:	08:00 às 17:00		

JULHO_2025		Primeiro Período		Segundo Período		Assinatura:
		Entrada	Intervalo	Retorno	Saída	
16/07/2025	Quarta-feira	07:56	12:00	13:00	17:30	Caroline Ap
17/07/2025	Quinta-feira	07:57	12:00	13:00	17:29	Caroline Ap
18/07/2025	Sexta-feira	07:58	12:00	13:00	17:31	Caroline Ap
19/07/2025	Sábado					
20/07/2025	Domingo					
21/07/2025	Segunda-feira	07:56	12:00	13:00	17:32	Caroline Ap
22/07/2025	Terça-feira	07:57	12:00	13:00	17:31	Caroline Ap
23/07/2025	Quarta-feira	07:56	12:00	13:00	17:33	Caroline Ap
24/07/2025	Quinta-feira	07:58	12:00	13:00	17:31	Caroline Ap
25/07/2025	Sexta-feira	07:59	12:00	13:00	17:33	Caroline Ap
26/07/2025	Sábado					
27/07/2025	Domingo					
28/07/2025	Segunda-feira	07:58	12:00	13:00	17:29	Caroline Ap
29/07/2025	Terça-feira	07:56	12:00	13:00	17:33	Caroline Ap
30/07/2025	Quarta-feira	07:59	12:00	13:00	17:31	Caroline Ap
31/07/2025	Quinta-feira	07:58	12:00	13:00	17:32	Caroline Ap
01/08/2025	Sexta-feira	07:59	12:00	13:00	17:33	Caroline Ap
02/08/2025	Sábado					
03/08/2025	Domingo					
04/08/2025	Segunda-feira	07:55	12:00	13:00	17:31	Caroline Ap
05/08/2025	Terça-feira	07:57	12:00	13:00	17:01	Caroline Ap
06/08/2025	Quarta-feira	07:58	12:00	13:00	17:02	Caroline Ap
07/08/2025	Quinta-feira	07:59	12:00	13:00	17:03	Caroline Ap
08/08/2025	Sexta-feira	07:56	12:00	13:00	17:02	Caroline Ap
09/08/2025	Sábado					
10/08/2025	Domingo					
11/08/2025	Segunda-feira	07:58	12:00	13:00	17:01	Caroline Ap
12/08/2025	Terça-feira	07:59	12:00	13:00	17:03	Caroline Ap
13/08/2025	Quarta-feira	07:57	12:00	13:00	17:01	Caroline Ap
14/08/2025	Quinta-feira	07:58	12:00	13:00	17:02	Caroline Ap
15/08/2025	Sexta-feira	07:57	12:00	13:00	19:13	Caroline Ap

Observações:

Data: 15/08/25

Assinatura do Colaborador	Assinatura Biogesp
Caroline Ap Ribeiro.	Dr. Carlos Eduardo Bassuto Cirurgião Dentista CRO/SP: 86465

Selma Nunes Peguin
Coordenadora Caps II
RG 29.471.116-8

Scanned with CamScanner

BIOGESP **CONTROLE DE PRESENÇA**

Nome Completo:	CINTHIA SILVA MONTEIRO		
Cargo:	RECEPCIONISTA	**MATRICULA**	
Local de Trabalho:	CAPS II		
Período:	08:00 as 17:00 hs		

JULHO _2025		Primeiro Período		Segundo Período		Assinatura:
		Entrada	Intervalo	Retorno	Saída	
16/07/2025	Quarta-feira	07:30	12:00	13:00	17:01	Cinthia Silva
17/07/2025	Quinta-feira	07:25	12:00	13:00	17:03	Cinthia Silva
18/07/2025	Sexta-feira	07:26	12:00	13:00	17:05	Cinthia Silva
19/07/2025	Sábado					
20/07/2025	Domingo					
21/07/2025	Segunda-feira	07:26	12:00	13:00	17:05	Cinthia Silva
22/07/2025	Terça-feira	07:24	12:00	13:00	17:04	Cinthia Silva
23/07/2025	Quarta-feira	07:28	12:00	13:00	17:02	Cinthia Silva
24/07/2025	Quinta-feira	07:27	12:00	13:00	17:02	Cinthia Silva
25/07/2025	Sexta-feira	07:25	12:00	13:00	17:00	Cinthia Silva
26/07/2025	Sábado					
27/07/2025	Domingo					
28/07/2025	Segunda-feira	07:29	13:00	14:00	17:06	Cinthia Silva
29/07/2025	Terça-feira	07:28	13:00	14:00	17:03	Cinthia Silva
30/07/2025	Quarta-feira	07:27	13:00	14:00	17:03	Cinthia Silva
31/07/2025	Quinta-feira	07:25	13:00	14:00	17:02	Cinthia Silva
01/08/2025	Sexta-feira	07:24	13:00	14:00	17:01	Cinthia Silva
02/08/2025	Sábado					
03/08/2025	Domingo					
04/08/2025	Segunda-feira	07:23	13:00	14:00	17:07	Cinthia Silva
05/08/2025	Terça-feira	07:30	13:00	14:00	17:06	Cinthia Silva
06/08/2025	Quarta-feira	07:45	13:00	14:00	17:01	Cinthia Silva
07/08/2025	Quinta-feira	07:40	13:00	14:00	17:02	Cinthia Silva
08/08/2025	Sexta-feira	07:40	13:00	14:00	17:02	
09/08/2025	Sábado					
10/08/2025	Domingo					
11/08/2025	Segunda-feira	07:20	13:00	14:00	17:04	Cinthia Silva
12/08/2025	Terça-feira	07:40	13:00	14:00	17:03	Cinthia Silva
13/08/2025	Quarta-feira	07:45	13:00	14:00	17:02	Cinthia Silva
14/08/2025	Quinta-feira	07:50	13:00	14:00	17:05	Cinthia Silva
15/08/2025	Sexta-feira	07:40	13:00	14:00	17:03	Cinthia Silva

Observações:

Data: 15/08/2025

Assinatura do Colaborador	Assinatura Biogesp
Cinthia Silva	Dr. Carlos Eduardo Bassalo Cirurgião Dentista CRO/SP: 86455

Selma Nunes Peluti
Coordenadora Caps II
RG 29.871.116-8

Scanned with CamScanner

Biogesp **CONTROLE DE PRESENÇA**

Nome Completo:	ERIKA MONIQUE MARTINS PRAXEDES		
Cargo:	TÉCNICA DE ENFERMAGEM	**MATRICULA**	
Local de Trabalho:	CAPS II		
Período:	08:00 as 17:00 hs		

JULHO _2025		Primeiro Período		Segundo Período		Assinatura:
		Entrada	Intervalo	Retorno	Saída	
16/07/2025	Quarta-feira	___:___	___:___	___:___	___:___	
17/07/2025	Quinta-feira	___:___	___:___	___:___	___:___	
18/07/2025	Sexta-feira	___:___	___:___	___:___	___:___	
~~19/07/2025~~	~~Sábado~~					
~~20/07/2025~~	~~Domingo~~					
21/07/2025	Segunda-feira	07:30	12:30	13:30	17:08	
22/07/2025	Terça-feira	07:28	12:30	13:30	17:05	
23/07/2025	Quarta-feira	07:25	12:30	13:30	17:10	
24/07/2025	Quinta-feira	07:31	12:30	13:30	17:07	
25/07/2025	Sexta-feira	07:27	12:30	13:30	17:03	
~~26/07/2025~~	~~Sábado~~					
~~27/07/2025~~	~~Domingo~~					
28/07/2025	Segunda-feira	07:25	12:30	13:30	17:06	
29/07/2025	Terça-feira	07:24	12:30	13:30	17:08	
30/07/2025	Quarta-feira	07:28	12:30	13:30	17:10	
31/07/2025	Quinta-feira	07:27	12:30	13:30	17:01	
01/08/2025	Sexta-feira	07:22	12:30	13:30	17:03	
~~02/08/2025~~	~~Sábado~~					
~~03/08/2025~~	~~Domingo~~					
04/08/2025	Segunda-feira	07:31	12:30	13:30	17:05	
05/08/2025	Terça-feira	08:00	12:30	13:30	17:06	
06/08/2025	Quarta-feira	08:01	12:30	13:30	17:10	
07/08/2025	Quinta-feira	08:02	12:30	13:30	17:03	
08/08/2025	Sexta-feira	08:01	12:30	13:30	17:06	
~~09/08/2025~~	~~Sábado~~					
10/08/2025	Domingo					
11/08/2025	Segunda-feira	08:00	12:30	13:30	17:05	
12/08/2025	Terça-feira	08:01	12:30	13:30	17:10	
13/08/2025	Quarta-feira	07:55	12:30	13:30	17:06	
14/08/2025	Quinta-feira	07:49	12:30	13:30	17:05	
15/08/2025	Sexta-feira	07:47	12:30	13:30	17:07	

Observações:

16/07 e 17/07 atestado em anexo / 18/07

Data: 15/08/25

Assinatura do Colaborador

Assinatura Biogesp

Dr. Carlos Eduardo Bastos
Cirurgião Dentista
CRO/SP: 80455

Selma Nunes Peguin
Coordenadora Caps II
RG 29.471.116-8

Scanned with CamScanner

BIOGESP **CONTROLE DE PRESENÇA**

Nome Completo:	FABIO FIORUCCI FILHO		
Cargo:	FARMACÊUTICO	**MATRICULA**	
Local de Trabalho:	CAPS II		
Período:	08:00 as 17:00 hs		

JULHO _2025		Primeiro Período		Segundo Período		Assinatura:
		Entrada	Intervalo	Retorno	Saída	
16/07/2025	Quarta-feira	07:51	13:32	14:31	17:33	[signature]
17/07/2025	Quinta-feira	07:58	13:34	14:28	17:31	[signature]
18/07/2025	Sexta-feira	07:54	13:31	14:29	17:32	[signature]
~~19/07/2025~~	~~Sábado~~					
~~20/07/2025~~	~~Domingo~~					
21/07/2025	Segunda-feira	07:56	13:33	14:29	17:32	[signature]
22/07/2025	Terça-feira	07:58	13:31	14:28	17:33	[signature]
23/07/2025	Quarta-feira	07:54	13:31	14:27	17:32	[signature]
24/07/2025	Quinta-feira	07:49	13:34	14:31	17:33	[signature]
25/07/2025	Sexta-feira	07:52	13:33	14:31	17:32	[signature]
~~26/07/2025~~	~~Sábado~~					
~~27/07/2025~~	~~Domingo~~					
28/07/2025	Segunda-feira	07:49	13:33	14:29	17:31	[signature]
29/07/2025	Terça-feira	07:47	13:35	14:32	17:32	[signature]
30/07/2025	Quarta-feira	08:02	13:37	14:32	17:34	[signature]
31/07/2025	Quinta-feira	07:52	13:32	14:31	17:33	[signature]
01/08/2025	Sexta-feira	07:55	13:34	14:32	17:31	[signature]
~~02/08/2025~~	~~Sábado~~					
~~03/08/2025~~	~~Domingo~~					
04/08/2025	Segunda-feira	07:53	13:32	14:28	17:32	[signature]
05/08/2025	Terça-feira	07:56	13:33	14:31	17:02	[signature]
06/08/2025	Quarta-feira	07:52	13:32	14:31	17:04	[signature]
07/08/2025	Quinta-feira	07:57	13:34	14:32	17:03	[signature]
08/08/2025	Sexta-feira	07:48	13:31	14:29	17:05	[signature]
~~09/08/2025~~	~~Sábado~~					
~~10/08/2025~~	~~Domingo~~					
11/08/2025	Segunda-feira	07:58	13:33	14:31	17:04	[signature]
12/08/2025	Terça-feira	07:55	13:35	14:36	17:03	[signature]
13/08/2025	Quarta-feira	07:54	13:34	14:35	17:05	[signature]
14/08/2025	Quinta-feira	07:52	13:35	14:32	17:04	[signature]
15/08/2025	Sexta-feira	07:46	13:34	14:36	17:03	[signature]

Observações:

Data: 15/8/25

Assinatura do Colaborador	Assinatura Biogesp
[signature]	Dr. Carlos Eduardo Bassuto Cirurgião Dentista CRO/SP: 66465

Selma Nunes Pequin
Coordenadora Caps I
RG 29.471.116-8

Scanned with CamScanner

BIOGESP

CONTROLE DE PRESENÇA

Nome Completo:	FERNANDA DE SOUSA MOREIRA		
Cargo:	ENFERMEIRA DE SAÚDE MENTAL	**MATRICULA**	
Local de Trabalho:	CAPS II		
Período:	08:00 as 17:00 hs		

JULHO _2025		Primeiro Período		Segundo Período		Assinatura:
		Entrada	Intervalo	Retorno	Saída	
16/07/2025	Quarta-feira	8:10	12:30	13:00	18:50	[signature]
17/07/2025	Quinta-feira	8:15	13:00	13:50	17:15	[signature]
18/07/2025	Sexta-feira	8:05	13:10	13:30	17:25	[signature]
19/07/2025	Sábado					
20/07/2025	Domingo					
21/07/2025	Segunda-feira	8:20	12:10	13:00	17:20	[signature]
22/07/2025	Terça-feira	8:04	13:30	14:00	17:40	[signature]
23/07/2025	Quarta-feira	8:12	13:40	14:20	17:25	[signature]
24/07/2025	Quinta-feira	8:06	13:10	14:05	17:45	[signature]
25/07/2025	Sexta-feira	8:14	13:30	14:15	18:00	[signature]
26/07/2025	Sábado					
27/07/2025	Domingo					
28/07/2025	Segunda-feira	8:02	12:05	13:00	17:35	[signature]
29/07/2025	Terça-feira	8:06	12:45	13:25	17:15	[signature]
30/07/2025	Quarta-feira	7:00	12:30	13:00	18:30	[signature]
31/07/2025	Quinta-feira	8:30	13:40	14:10	19:30	[signature]
01/08/2025	Sexta-feira	8:10	13:10	13:35	17:25	[signature]
02/08/2025	Sábado					
03/08/2025	Domingo					
04/08/2025	Segunda-feira	8:18	12:20	13:00	17:23	[signature]
05/08/2025	Terça-feira	8:02	13:15	13:55	17:40	[signature]
06/08/2025	Quarta-feira	8:06	13:40	14:10	19:20	[signature]
07/08/2025	Quinta-feira	8:25	12:55	13:35	17:50	[signature]
08/08/2025	Sexta-feira	8:10	12:40	13:10	17:45	[signature]
09/08/2025	Sábado	13 00	-	-	15 30	[signature]
10/08/2025	Domingo					
11/08/2025	Segunda-feira	8:10	12:05	13:00	18:21	[signature]
12/08/2025	Terça-feira	8:12	12:10	12:45	17:45	[signature]
13/08/2025	Quarta-feira	8:05	13:10	13:35	19:25	[signature]
14/08/2025	Quinta-feira	8:10	13:40	14:10	18:15	[signature]
15/08/2025	Sexta-feira	8:30	12:00	12:35	19:00	[signature]

Observações:

horarios de saídas correspondente reuniões e suporte dos residencias, sábado 09/08/25 suporte tecnico para residencia terapeutica

Data: 15 / 08 / 25

Assinatura do Colaborador	Assinatura Biogesp
[signature]	Dr. Carlos Eduardo Bassuto Cirurgião Dentista CRO/SP: 66465

Selma Nunes Peguin
Coordenadora Caps II
RG 29.471.116-8

Scanned with CamScanner

BIOGESP **CONTROLE DE PRESENÇA**

Nome Completo:	GEOVANNA GOMES ARMAGNI		
Cargo:	PSICÓLOGA	**MATRICULA**	
Local de Trabalho:	CAPS II		
Período:	08:00 as 17:00 hs		

JULHO _2025		Primeiro Período		Segundo Período		Assinatura:
		Entrada	Intervalo	Retorno	Saída	
16/07/2025	Quarta-feira	07:50	12:00	13:00	17:40	
17/07/2025	Quinta-feira	08:02	12:00	13:00	17:35	
18/07/2025	Sexta-feira	08:00	12:00	13:00	17:30	
19/07/2025	Sábado	___:___	___:___	___:___	___:___	
20/07/2025	Domingo	___:___	___:___	___:___	___:___	
21/07/2025	Segunda-feira	08:02	12:00	13:00	17:35	
22/07/2025	Terça-feira	08:02	12:00	13:00	17:30	
23/07/2025	Quarta-feira	07:55	12:00	13:00	17:45	
24/07/2025	Quinta-feira	07:50	12:00	13:00	17:40	
25/07/2025	Sexta-feira	07:50	12:00	13:00	17:35	
26/07/2025	Sábado	___:___	___:___	___:___	___:___	
27/07/2025	Domingo	___:___	___:___	___:___	___:___	
28/07/2025	Segunda-feira	08:02	12:00	13:00	17:35	
29/07/2025	Terça-feira	07:55	12:00	13:00	17:40	
30/07/2025	Quarta-feira	08:03	12:00	13:00	17:40	
31/07/2025	Quinta-feira	07:50	12:00	13:00	17:35	
01/08/2025	Sexta-feira	07:55	12:00	13:00	17:35	
02/08/2025	Sábado	___:___	___:___	___:___	___:___	
03/08/2025	Domingo	___:___	___:___	___:___	___:___	
04/08/2025	Segunda-feira	07:50	12:00	13:00	17:30	
05/08/2025	Terça-feira	07 55	12:00	13 00	17:05	
06/08/2025	Quarta-feira	07:55	12:00	13:00	17:10	
07/08/2025	Quinta-feira	08:03	12:00	13:00	17:10	
08/08/2025	Sexta-feira	08:00	12:00	13:00	17:10	
09/08/2025	Sábado	___:___	___:___	___:___	___:___	
10/08/2025	Domingo	___:___	___:___	___:___	___:___	
11/08/2025	Segunda-feira	08:00	12:00	13:00	17:00	
12/08/2025	Terça-feira	atestado				
13/08/2025	Quarta-feira	08:02	12:00	13:00	17:05	
14/08/2025	Quinta-feira	08 00	12 00	13 00	17 05	
15/08/2025	Sexta-feira	07:49	12:00	13:00	19:02	

Observações:

Data: 15 / 08 / 2025

Assinatura do Colaborador	Assinatura Biogesp
	Dr. Carlos Eduardo Bassuto Cirurgião Dentista CRO/SP: 66465

Selma Nunes Peguin
Coordenadora Caps II
RG 29.471.116-8

Scanned with CamScanner

BIOGESP **CONTROLE DE PRESENÇA**

Nome Completo:	GIOVANA FERREIRA FRANCISCO		
Cargo:	TEC DE FARMÁCIA	**MATRICULA**	
Local de Trabalho:	CAPS II		
Período:	08:00 as 17:00 hs		

JULHO _2025		Primeiro Período		Segundo Período		Assinatura:
		Entrada	Intervalo	Retorno	Saída	
16/07/2025	Quarta-feira	07:29	12:30	13:31	17:04	Giovana F. Francisco
17/07/2025	Quinta-feira	07:27	12:31	13:32	17:01	Giovana F. Francisco
18/07/2025	Sexta-feira	07:33	12:30	13:30	17:07	Giovana F. Francisco
19/07/2025	Sábado					
20/07/2025	Domingo					
21/07/2025	Segunda-feira	07:28	12:30	13:29	17:01	Giovana F. Francisco
22/07/2025	Terça-feira	07:27	12:31	13:31	17:02	Giovana F. Francisco
23/07/2025	Quarta-feira	07:31	12:30	13:28	17:01	Giovana F. Francisco
24/07/2025	Quinta-feira	07:30	12:33	13:32	17:09	Giovana F. Francisco
25/07/2025	Sexta-feira	07:29	12:30	13:29	17:00	Giovana F. Francisco
26/07/2025	Sábado					
27/07/2025	Domingo					
28/07/2025	Segunda-feira	07:27	12:31	13:31	17:10	Giovana F. Francisco
29/07/2025	Terça-feira	07:29	12:30	13:30	17:03	Giovana F. Francisco
30/07/2025	Quarta-feira	07:31	12:29	13:29	17:01	Giovana F. Francisco
31/07/2025	Quinta-feira	07:26	12:30	13:31	17:00	Giovana F. Francisco
01/08/2025	Sexta-feira	07:28	12:31	13:30	17:03	Giovana F. Francisco
02/08/2025	Sábado					
03/08/2025	Domingo					
04/08/2025	Segunda-feira	07:27	12:30	13:30	17:04	Giovana F. Francisco
05/08/2025	Terça-feira	07:47	12:30	13:29	17:02	Giovana F. Francisco
06/08/2025	Quarta-feira	07:45	12:32	13:30	17:08	Giovana F. Francisco
07/08/2025	Quinta-feira	07:47	12:31	13:29	17:01	Giovana F. Francisco
08/08/2025	Sexta-feira	07:44	12:31	13:32	17:02	Giovana F. Francisco
09/08/2025	Sábado					
10/08/2025	Domingo					
11/08/2025	Segunda-feira	07:48	12:33	13:33	17:01	Giovana F. Francisco
12/08/2025	Terça-feira	07:43	12:31	13:31	17:02	Giovana F. Francisco
13/08/2025	Quarta-feira	07:49	12:34	13:30	17:01	Giovana F. Francisco
14/08/2025	Quinta-feira	07:48	12:31	13:32	17:00	Giovana F. Francisco
15/08/2025	Sexta-feira	07:45	12:30	13:30	17:01	Giovana F. Francisco

Observações:

Data: 15 / 08 / 25

Assinatura do Colaborador	Assinatura Biogesp
Giovana F. Francisco	Dr. Carlos Eduardo Bassuto Cirurgião Dentista CRO/SP: 66465

Selma Nunes Peguin
Coordenadora Caps II
RG 29.471.116-8

Scanned with CamScanner

BIOGESP **CONTROLE DE PRESENÇA**

Nome Completo:	GLAUCIA ALMEIDA JARDIM		
Cargo:	TÉCNICA DE ENFERMAGEM	**MATRICULA**	
Local de Trabalho:	CAPS II		
Período:	08:00 as 17:00 hs		

JULHO _2025		Primeiro Período		Segundo Período		Assinatura:
		Entrada	Intervalo	Retorno	Saída	
16/07/2025	Quarta-feira	07 : 28	13 : 00	14 : 00	17 : 08	
17/07/2025	Quinta-feira	07 : 25	13 : 00	14 : 00	17 : 05	
18/07/2025	Sexta-feira	07 : 27	13 : 00	14 : 00	17 : 01	
19/07/2025	Sábado					
20/07/2025	Domingo					
21/07/2025	Segunda-feira	07 : 23	13 : 00	14 : 00	17 : 06	
22/07/2025	Terça-feira	07 : 25	13 : 00	14 : 00	17 : 08	
23/07/2025	Quarta-feira	07 : 21	13 : 00	14 : 00	17 : 04	
24/07/2025	Quinta-feira	07 : 27	13 : 00	14 : 00	17 : 10	
25/07/2025	Sexta-feira	07 : 29	13 : 00	14 : 00	17 : 02	
26/07/2025	Sábado					
27/07/2025	Domingo					
28/07/2025	Segunda-feira	07 : 22	13 : 00	14 : 00	17 : 03	
29/07/2025	Terça-feira	07 : 25	13 : 00	14 : 00	17 : 01	
30/07/2025	Quarta-feira	07 : 29	13 : 00	14 : 00	17 : 08	
31/07/2025	Quinta-feira	07 : 27	13 : 00	14 : 00	17 : 05	
01/08/2025	Sexta-feira	07 : 30	13 : 00	14 : 00	17 : 10	
02/08/2025	Sábado					
03/08/2025	Domingo					
04/08/2025	Segunda-feira	07 : 28	13 : 00	14 : 00	17 : 05	
05/08/2025	Terça-feira	07 : 59	13 : 00	14 : 00	17 : 07	
06/08/2025	Quarta-feira	07 : 55	13 : 00	14 : 00	17 : 04	
07/08/2025	Quinta-feira	07 : 57	13 : 00	14 : 00	17 : 10	
08/08/2025	Sexta-feira	07 : 54	13 : 00	14 : 00	17 : 06	
09/08/2025	Sábado					
10/08/2025	Domingo					
11/08/2025	Segunda-feira	07 : 55	13 : 00	14 : 00	17 : 05	
12/08/2025	Terça-feira	07 : 57	13 : 00	14 : 00	17 : 01	
13/08/2025	Quarta-feira	07 : 51	13 : 00	14 : 00	17 : 08	
14/08/2025	Quinta-feira	07 : 59	13 : 00	14 : 00	17 : 06	
15/08/2025	Sexta-feira	07 : 55	13 : 00	14 : 00	17 : 08	

Observações:

Data: 15 / 08 / 25

Assinatura do Colaborador	Assinatura Biogesp
	Dr. Carlos Eduardo Baseuto Cirurgião Dentista CRO/SP: 66465

Selma Nunes Peguin
Coordenadora Caps II
RG 29.471.116-8

Scanned with CamScanner

BIOGESP **CONTROLE DE PRESENÇA**

Nome Completo:	IVONETE BATISTA DA SILVA DE SOUZA		
Cargo:	AUXILIAR DE SERVIÇOS GERAIS	**MATRICULA**	
Local de Trabalho:	CAPS II		
Período:	08:00 às 17:00		

JULHO_2025		Primeiro Período		Segundo Período		Assinatura:
		Entrada	Intervalo	Retorno	Saída	
16/07/2025	Quarta-feira	7:28	13:02	14:00	17:02	
17/07/2025	Quinta-feira	7:27	13:01	14:02	17:03	
18/07/2025	Sexta-feira	7:29	13:02	14:01	17:04	
19/07/2025	Sábado					
20/07/2025	Domingo					
21/07/2025	Segunda-feira	7:28	13:01	14:02	17:02	
22/07/2025	Terça-feira	7:30	13:00	14:00	17:00	
23/07/2025	Quarta-feira	7:25	13:02	14:01	17:03	
24/07/2025	Quinta-feira	7:29	13:04	14:02	17:02	
25/07/2025	Sexta-feira	7:25	13:01	14:01	17:01	
26/07/2025	Sábado					
27/07/2025	Domingo					
28/07/2025	Segunda-feira	7:28	13:01	14:00	17:03	
29/07/2025	Terça-feira	7:29	13:02	14:02	17:02	
30/07/2025	Quarta-feira	7:28	13:01	14:03	17:01	
31/07/2025	Quinta-feira	7:25	13:00	14:01	17:02	
01/08/2025	Sexta-feira	7:27	13:02	14:03	17:01	
02/08/2025	Sábado					
03/08/2025	Domingo					
04/08/2025	Segunda-feira	7:25	13:01	14:01	17:03	
05/08/2025	Terça-feira	7:58	13:02	14:00	17:01	
06/08/2025	Quarta-feira	7:57	13:01	14:02	17:02	
07/08/2025	Quinta-feira	7:55	13:02	14:03	17:03	
08/08/2025	Sexta-feira	7:58	13:04	14:02	17:02	
09/08/2025	Sábado					
10/08/2025	Domingo					
11/08/2025	Segunda-feira	7:59	13:02	14:02	17:00	
12/08/2025	Terça-feira	7:57	13:01	14:01	17:01	
13/08/2025	Quarta-feira	7:55	13:03	14:01	17:00	
14/08/2025	Quinta-feira	7:55	13:01	14:02	17:02	
15/08/2025	Sexta-feira	7:57	13:00	14:00	17:01	

Observações:

Data: 15/08/2025

Assinatura do Colaborador	Assinatura Biogesp
	Dr. Carlos Eduardo Bassuto Cirurgião Dentista CRO/SP: 66465

Selma Nunes Peguin
Coordenadora Caps II
RG 29.471.116-8

Scanned with CamScanner

Biogesp **CONTROLE DE PRESENÇA**

Nome Completo:	JUCIELLY OLIVEIRA ROSA		
Cargo:	SUPERVISORA TÉCNICA	**MATRICULA**	
Local de Trabalho:	CAPS II		
Período:	08:00 as 17:00 hs		

JULHO _2025		**Primeiro Período**		**Segundo Período**		Assinatura:
		Entrada	Intervalo	Retorno	Saída	
16/07/2025	Quarta-feira	07:40	12:00	13:00	17:30	
17/07/2025	Quinta-feira	07:30	12:00	13:00	18:40	
18/07/2025	Sexta-feira	07:45	12:00	13:00	17:05	
19/07/2025	Sábado					
20/07/2025	Domingo					
21/07/2025	Segunda-feira	06:00	12:00	13:00	17:00	
22/07/2025	Terça-feira	07:50	12:00	13:00	22:00	
23/07/2025	Quarta-feira	08:00	12:00	13:00	19:48	
24/07/2025	Quinta-feira	07:50	12:00	13:00	21:00	
25/07/2025	Sexta-feira	07:30	12:00	13:00	20:10	
26/07/2025	Sábado					
27/07/2025	Domingo					
28/07/2025	Segunda-feira	07:50	12:00	13:00	18:00	
29/07/2025	Terça-feira	07:50	12:00	13:00	18:10	
30/07/2025	Quarta-feira	07:45	12:00	13:00	19:00	
31/07/2025	Quinta-feira	07:55	12:00	13:00	17:40	
01/08/2025	Sexta-feira	07:50	12:00	13:00	17:05	
02/08/2025	Sábado					
03/08/2025	Domingo					
04/08/2025	Segunda-feira	07:50	12:00	13:00	17:08	
05/08/2025	Terça-feira	06:40	12:00	13:00	17:15	
06/08/2025	Quarta-feira	07:30	12:00	13:00	18:45	
07/08/2025	Quinta-feira	06:10	11:00	12:00	17:00	
08/08/2025	Sexta-feira	06:40	11:11	12:12	19:00	
09/08/2025	Sábado					
10/08/2025	Domingo					
11/08/2025	Segunda-feira	07:45	12:00	13:00	20:40	
12/08/2025	Terça-feira	07:50	12:00	13:00	20:00	
13/08/2025	Quarta-feira	07:20	12:00	13:00	22:00	
14/08/2025	Quinta-feira	06:00	11:00	12:00	17:00	
15/08/2025	Sexta-feira	06:00	11:00	12:00	16:00	

Observações:

Data: 15 / 08 / 25

Assinatura do Colaborador

Jucielly Oliveira Rosa
Supervisora CAPS/RT
CPF: 469.418.248-08

Assinatura Biogesp

Dr. Carlos Eduardo Bassuto
Cirurgião Dentista
CRO/SP: 68465

Scanned with CamScanner

BIOGESP

CONTROLE DE PRESENÇA

Nome Completo:	KAIQUE ALVES GUIMARÃES		
Cargo:	MOTORISTA	**MATRICULA**	
Local de Trabalho:	CAPS II		
Período:	07:00 às 16:00		

JULHO _2025		Primeiro Período		Segundo Período		Assinatura:
		Entrada	Intervalo	Retorno	Saída	
16/07/2025	Quarta-feira	6:00	12:00	13:00	16:15	Kaique
17/07/2025	Quinta-feira	5:50	12:00	13:00	16:00	Kaique
18/07/2025	Sexta-feira	6:00	12:00	13:00	16:00	Kaique
19/07/2025	Sábado					
20/07/2025	Domingo					
21/07/2025	Segunda-feira	5:50	12:00	13:00	16:00	Kaique
22/07/2025	Terça-feira	6:00	12:00	13:00	16:10	Kaique
23/07/2025	Quarta-feira	5:50	12:00	13:00	16:15	Kaique
24/07/2025	Quinta-feira	6:00	12:00	13:00	16:30	Kaique
25/07/2025	Sexta-feira	6:20	12:00	13:00	16:10	Kaique
26/07/2025	Sábado					
27/07/2025	Domingo					
28/07/2025	Segunda-feira	6:00	12:00	13:00	16:15	Kaique
29/07/2025	Terça-feira	5:50	12:00	13:00	16:00	Kaique
30/07/2025	Quarta-feira	6:00	12:00	13:00	16:00	Kaique
31/07/2025	Quinta-feira	5:50	12:00	13:00	16:00	Kaique
01/08/2025	Sexta-feira	6:00	12:00	13:00	16:00	Kaique
02/08/2025	Sábado					
03/08/2025	Domingo					
04/08/2025	Segunda-feira	5:50	12:00	13:00		
05/08/2025	Terça-feira	6:00	12:00	13:00	16:00	Kaique
06/08/2025	Quarta-feira	5:50	12:00	13:00	16:00	Kaique
07/08/2025	Quinta-feira	6:00	12:00	13:00	16:15	Kaique
08/08/2025	Sexta-feira	5:55	12:00	13:00	16:00	Kaique
09/08/2025	Sábado					
10/08/2025	Domingo					
11/08/2025	Segunda-feira	6:00	12:00	13:00	16:10	Kaique
12/08/2025	Terça-feira	6:00	12:00	13:00	16:15	Kaique
13/08/2025	Quarta-feira	5:50	12:00	13:00	16:00	Kaique
14/08/2025	Quinta-feira	6:10	12:30	13:30	16:30	Kaique
15/08/2025	Sexta-feira	6:00	12:00	13:00	17:00	Kaique

Observações:

Data: 15 / 08 / 25

Assinatura do Colaborador	Assinatura Biogesp
Kaique Guimarães	Dr. Carlos Eduardo Bassuto Cirurgião Dentista CRO/SP: 66465

Selma Nunes Peguin
Coordenadora Caps II
RG 29.471.116-8

Scanned with CamScanner

BIOGESP **CONTROLE DE PRESENÇA**

Nome Completo:	LILIANE MOTA XAVIER DA SILVA		
Cargo:	PSICÓLOGA	**MATRICULA**	
Local de Trabalho:	CAPS II		
Período:	08:00 às 17:00		

JULHO_2025		Primeiro Período		Segundo Período		Assinatura:
		Entrada	Intervalo	Retorno	Saída	
16/07/2025	Quarta-feira	07 : 58	12 : 00	13 : 00	17 : 01	Liliane Justa
17/07/2025	Quinta-feira	07 : 59	12 : 00	13 : 00	17 : 45	Liliane Justa
18/07/2025	Sexta-feira	07 : 56	12 : 00	13 : 00	17 : 47	Liliane Justa
19/07/2025	Sábado					
20/07/2025	Domingo					
21/07/2025	Segunda-feira	07 : 59	12 : 00	13 : 00	17 : 33	Liliane Justa
22/07/2025	Terça-feira	07 : 57	12 : 00	13 : 00	17 : 34	Liliane Justa
23/07/2025	Quarta-feira	07 : 59	12 : 00	13 : 00	17 : 31	Liliane Justa
24/07/2025	Quinta-feira	08 : 00	12 : 00	13 : 00	17 : 30	Liliane Justa
25/07/2025	Sexta-feira	07 : 59	12 : 00	13 : 00	17 : 34	Liliane Justa
26/07/2025	Sábado					
27/07/2025	Domingo					
28/07/2025	Segunda-feira	07 : 58	12 : 00	13 : 00	17 : 31	Liliane Justa
29/07/2025	Terça-feira	07 : 51	12 : 00	13 : 00	17 : 30	Liliane Justa
30/07/2025	Quarta-feira	07 : 57	12 : 00	13 : 00	17 : 33	Liliane Justa
31/07/2025	Quinta-feira	07 : 55	12 : 00	13 : 00	17 : 31	Liliane Justa
01/08/2025	Sexta-feira	07 : 57	12 : 00	13 : 00	17 : 33	Liliane Justa
02/08/2025	Sábado					
03/08/2025	Domingo					
04/08/2025	Segunda-feira	07 : 57	12 : 00	13 : 00	17 : 32	Liliane Justa
05/08/2025	Terça-feira	07 : 56	12 : 00	13 : 00	17 : 03	Liliane Justa
06/08/2025	Quarta-feira	07 : 55	12 : 00	13 : 00	17 : 04	Liliane Justa
07/08/2025	Quinta-feira	07 : 58	12 : 00	13 : 00	17 : 05	Liliane Justa
08/08/2025	Sexta-feira	07 : 54	12 : 00	13 : 00	17 : 07	Liliane Justa
09/08/2025	Sábado					
10/08/2025	Domingo					
11/08/2025	Segunda-feira	07 : 59	12 : 00	13 : 00	17 : 03	Liliane Justa
12/08/2025	Terça-feira	07 : 57	12 : 00	13 : 00	17 : 05	Liliane Justa
13/08/2025	Quarta-feira	07 : 56	12 : 00	13 : 00	16 : 37	Liliane Justa
14/08/2025	Quinta-feira	07 : 59	11 : 24	14 : 15	17 : 01	Liliane Justa
15/08/2025	Sexta-feira	07 : 56	12 : 00	13 : 00	19 : 31	Liliane Justa

Observações:

Data: 15 / 08 / 25

Assinatura do Colaborador	Assinatura Biogesp
Liliane Justa	Dr. Carlos Eduardo Bassuto Cirurgião Dentista CRO/SP: 66465

Selma Nunes Peguin
Coordenadora Caps II
RG 29.471.116-8

Scanned with CamScanner

Biogesp **CONTROLE DE PRESENÇA**

Nome Completo:	MARCELO VENICIO DA SILVA SANTO		
Cargo:	MOTORISTA	**MATRICULA**	
Local de Trabalho:	CAPS II		
Período:	08:00 as 17:00 hs		

JULHO _2025		Primeiro Período		Segundo Período		Assinatura:
		Entrada	Intervalo	Retorno	Saída	
16/07/2025	Quarta-feira	07:20	12:00	13:00	17:10	
17/07/2025	Quinta-feira	07:25	12:00	13:00	17:00	
18/07/2025	Sexta-feira	07:20	12:00	13:00	17:15	
19/07/2025	Sábado	___:___	___:___	___:___	___:___	
20/07/2025	Domingo	___:___	___:___	___:___	___:___	
21/07/2025	Segunda-feira	07:20	12:00	13:00	17:00	
22/07/2025	Terça-feira	07:25	12:00	13:00	17:10	
23/07/2025	Quarta-feira	07:20	12:00	13:00	17:00	
24/07/2025	Quinta-feira	07:25	12:00	13:00	17:20	
25/07/2025	Sexta-feira	07:20	12:00	13:00	18:10	
26/07/2025	Sábado	___:___	___:___	___:___	___:___	
27/07/2025	Domingo	___:___	___:___	___:___	___:___	
28/07/2025	Segunda-feira	07:25	12:00	13:00	17:10	
29/07/2025	Terça-feira	07:20	12:00	13:00	17:10	
30/07/2025	Quarta-feira	07:25	12:00	13:00	17:30	
31/07/2025	Quinta-feira	07:20	12:00	13:00	17:35	
01/08/2025	Sexta-feira	07:25	12:00	13:00	17:15	
02/08/2025	Sábado	___:___	___:___	___:___	___:___	
03/08/2025	Domingo	___:___	___:___	___:___	___:___	
04/08/2025	Segunda-feira	06:45	12:00	13:00	17:10	
05/08/2025	Terça-feira	06:30	12:00	13:00	17:00	
06/08/2025	Quarta-feira	07:20	12:00	13:00	17:10	
07/08/2025	Quinta-feira	07:22	12:00	13:00	17:15	
08/08/2025	Sexta-feira	07:20	12:00	13:00	17:25	
09/08/2025	Sábado	___:___	___:___	___:___	___:___	
10/08/2025	Domingo	___:___	___:___	___:___	___:___	
11/08/2025	Segunda-feira	07:25	12:00	13:00	17:10	
12/08/2025	Terça-feira	07:20	12:00	13:00	17:00	
13/08/2025	Quarta-feira	07:25	12:00	13:00	17:30	
14/08/2025	Quinta-feira	___:___	Bco de Horas		___:___	
15/08/2025	Sexta-feira	___:___	Bco de Horas		___:___	

Observações:

14/08 e 15/08 Retirou Banco de Horas.

Data: 15/08/2025

Assinatura do Colaborador

Assinatura Biogesp

Dr. Carlos Eduardo Bassuto
Cirurgião Dentista
CRO/SP 80765

Selma Nunes Peguin
Coordenadora Caps II
RG 29.471.116-8

Scanned with CamScanner

Biogesp

CONTROLE DE PRESENÇA

Nome Completo:	MAURILZA MENDES PIO		
Cargo:	TÉCNICA DE ENFERMAGEM	**MATRICULA**	
Local de Trabalho:	CAPS II		
Período:	08:00 as 17:00 hs		

JULHO _2025		Primeiro Período		Segundo Período		Assinatura:
		Entrada	Intervalo	Retorno	Saída	
16/07/2025	Quarta-feira	7:30	12:00	13:00	17:01	
17/07/2025	Quinta-feira	7:28	12:00	13:00	17:00	
18/07/2025	Sexta-feira	7:29	12:00	13:00	17:00	
19/07/2025	Sábado					
20/07/2025	Domingo					
21/07/2025	Segunda-feira	7:30	12:00	13:00	17:01	
22/07/2025	Terça-feira	7:29	12:00	13:00	17:03	
23/07/2025	Quarta-feira	7:30	12:00	13:00	17:02	
24/07/2025	Quinta-feira	7:28	12:00	13:00	17:01	
25/07/2025	Sexta-feira	7:30	12:00	13:00	17:00	
26/07/2025	Sábado					
27/07/2025	Domingo					
28/07/2025	Segunda-feira	7:30	12:00	13:00	17:00	
29/07/2025	Terça-feira	7:25	12:00	13:00	17:01	
30/07/2025	Quarta-feira	7:28	12:00	13:00	17:00	
31/07/2025	Quinta-feira	7:30	12:00	13:00	17:03	
01/08/2025	Sexta-feira	7:27	12:00	13:00	17:00	
02/08/2025	Sábado					
03/08/2025	Domingo					
04/08/2025	Segunda-feira	7:30	12:00	13:00	17:01	
05/08/2025	Terça-feira	8:00	12:00	13:00	17:00	
06/08/2025	Quarta-feira	8:01	12:00	13:00	17:02	
07/08/2025	Quinta-feira	8:00	12:00	13:00	17:00	
08/08/2025	Sexta-feira	7:59	12:00	13:00	17:01	
09/08/2025	Sábado					
10/08/2025	Domingo					
11/08/2025	Segunda-feira	7:58	12:00	13:00	17:00	
12/08/2025	Terça-feira	8:00	12:00	13:00	17:02	
13/08/2025	Quarta-feira	8:01	12:00	13:00	17:03	
14/08/2025	Quinta-feira	8:00	12:00	13:00	17:00	
15/08/2025	Sexta-feira	7:58	12:00	13:00	19:02	

Observações:

15/08/25 - Participação do Curso Nós na Rede

Data: 15 / 08 / 25

Assinatura do Colaborador	Assinatura Biogesp
	Dr. Carlos Eduardo Bassuto Cirurgião Dentista CRO/SP 88455

Selma Nunes Peguin
Coordenadora Caps II
RG 29.471.116-8

Scanned with CamScanner

BIOGESP **CONTROLE DE PRESENÇA**

Nome Completo:	PRISCILA DE OLIVEIRA SILVA		
Cargo:	PSICÓLOGA	**MATRICULA**	
Local de Trabalho:	CAPS II		
Período:	08:00 as 17:00 hs		

JULHO _2025		Primeiro Período		Segundo Período		Assinatura:
		Entrada	Intervalo	Retorno	Saída	
16/07/2025	Quarta-feira	08:04	12:00	13:00	17:37	PRISCILA
17/07/2025	Quinta-feira	07:59	12:00	13:00	14:00	PRISCILA
18/07/2025	Sexta-feira	13:03	::	::	17:20	PRISCILA
19/07/2025	Sábado					
20/07/2025	Domingo	::	::	::	::	
21/07/2025	Segunda-feira	08:08	12:00	13:00	17:37	PRISCILA
22/07/2025	Terça-feira	08:03	12:00	13:00	17:45	PRISCILA
23/07/2025	Quarta-feira	08:00	12:00	13:00	17:33	PRISCILA
24/07/2025	Quinta-feira	08:12	12:00	13:00	17:50	PRISCILA
25/07/2025	Sexta-feira	07:55	12:00	13:00	17:30	PRISCILA
26/07/2025	Sábado					
27/07/2025	Domingo					
28/07/2025	Segunda-feira	08:00	12:00	13:00	17:30	PRISCILA
29/07/2025	Terça-feira	08:02	12:00	13:00	17:45	PRISCILA
30/07/2025	Quarta-feira	07:58	12:00	13:00	17:35	PRISCILA
31/07/2025	Quinta-feira	08:10	12:00	13:00	17:47	PRISCILA
01/08/2025	Sexta-feira	08:05	12:00	13:00	17:35	PRISCILA
02/08/2025	Sábado					
03/08/2025	Domingo					
04/08/2025	Segunda-feira	08:03	12:00	13:00	17:34	PRISCILA
05/08/2025	Terça-feira	08:08	12:00	13:00	17:15	PRISCILA
06/08/2025	Quarta-feira	08:05	12:00	13:00	17:10	PRISCILA
07/08/2025	Quinta-feira	08:00	12:00	13:00	17:03	PRISCILA
08/08/2025	Sexta-feira	08:03	12:00	13:00	17:00	PRISCILA
09/08/2025	Sábado					
10/08/2025	Domingo					
11/08/2025	Segunda-feira	07:55	12:00	13:00	17:06	PRISCILA
12/08/2025	Terça-feira	08:06	12:00	13:00	17:10	PRISCILA
13/08/2025	Quarta-feira	08:12	12:00	13:00	17:08	PRISCILA
14/08/2025	Quinta-feira	08:00	12:00	13:00	17:03	PRISCILA
15/08/2025	Sexta-feira	08:03	12:00	13:00	19:31	PRISCILA

Observações:

17/07/25 - DECLARAÇÃO DE HORAS
18/07/25 - DECLARAÇÃO DE HORAS

Data: 15 / 08 / 25

Assinatura do Colaborador	Assinatura Biogesp
PRISCILA DE O. SILVA	Dr. Carlos Eduardo Bassuto Cirurgião Dentista CRO/SP: 66465

Selma Nunes Peguin
Coordenadora Caps II
RG 29.471.216-8

Scanned with CamScanner

BIOGESP **CONTROLE DE PRESENÇA**

Nome Completo:	REGIANE PACHECO DA SILVA BATISTA		
Cargo:	AUXILIAR ADMINISTRATIVO	**MATRICULA**	
Local de Trabalho:	CAPS II		
Período:	08:00 as 17:00 hs		

JULHO_2025		Primeiro Período		Segundo Período		Assinatura:
		Entrada	Intervalo	Retorno	Saída	
16/07/2025	Quarta-feira	07:31	13:00	14:00	17:01	
17/07/2025	Quinta-feira	07:31	13:00	14:00	17:01	
18/07/2025	Sexta-feira	07:31	13:00	14:00	17:01	
19/07/2025	Sábado					
20/07/2025	Domingo					
21/07/2025	Segunda-feira	07:31	13:00	14:00	17:01	
22/07/2025	Terça-feira	07:31	13:00	14:00	17:01	
23/07/2025	Quarta-feira	07:31	13:00	14:00	17:01	
24/07/2025	Quinta-feira	07:31	13:00	14:00	17:01	
25/07/2025	Sexta-feira	07:31	13:00	14:00	17:01	
26/07/2025	Sábado					
27/07/2025	Domingo					
28/07/2025	Segunda-feira	07:31	12:00	13:00	17:01	
29/07/2025	Terça-feira	07:31	12:00	13:00	17:01	
30/07/2025	Quarta-feira	07:31	12:00	13:00	17:01	
31/07/2025	Quinta-feira	07:31	12:00	13:00	17:01	
01/08/2025	Sexta-feira	07:31	12:00	13:00	17:01	
02/08/2025	Sábado					
03/08/2025	Domingo					
04/08/2025	Segunda-feira	07:31	12:00	13:00	17:01	
05/08/2025	Terça-feira	07:50	12:00	13:00	17:02	
06/08/2025	Quarta-feira	07:50	12:00	13:00	17:01	
07/08/2025	Quinta-feira	07:50	12:00	13:00	17:01	
08/08/2025	Sexta-feira	07:50	12:00	13:00	17:02	
09/08/2025	Sábado					
10/08/2025	Domingo					
11/08/2025	Segunda-feira	07:50	12:00	13:00	17:01	
12/08/2025	Terça-feira	07:50	atestado			
13/08/2025	Quarta-feira	atestado				
14/08/2025	Quinta-feira	07:45	12:00	13:00	17:01	
15/08/2025	Sexta-feira	07:45	12:00	13:00	17:01	

Observações:

Data: 15 / 08 / 25

Assinatura do Colaborador	Assinatura Biogesp
	Dr. Carlos Eduardo Bassuto Cirurgião Dentista CRO/SP: 66465

Selma Nunes Peguin
Coordenadora Caps II
RG 29.471.116-8

Scanned with CamScanner

BIOGESP **CONTROLE DE PRESENÇA**

Nome Completo:	SEBASTIANA DA SILVA SANTOS		
Cargo:	AUXILIAR DE SERVIÇOS GERAIS	**MATRICULA**	
Local de Trabalho:	CAPS II		
Período:	08:00 às 17:00		

JULHO_2025		Primeiro Período		Segundo Período		Assinatura:
		Entrada	Intervalo	Retorno	Saída	
16/07/2025	Quarta-feira	07:28	12:00	13:00	17:02	
17/07/2025	Quinta-feira	07:29	12:00	13:00	17:01	
18/07/2025	Sexta-feira	07:31	12:00	13:00	17:03	
19/07/2025	Sábado					
20/07/2025	Domingo					
21/07/2025	Segunda-feira	07:27	12:00	13:00	17:01	
22/07/2025	Terça-feira	07:28	12:00	13:00	17:02	
23/07/2025	Quarta-feira	07:26	12:00	13:00	17:03	
24/07/2025	Quinta-feira	07:30	12:00	13:00	17:01	
25/07/2025	Sexta-feira	07:29	12:00	13:00	17:03	
26/07/2025	Sábado					
27/07/2025	Domingo					
28/07/2025	Segunda-feira	07:31	12:00	13:00	17:02	
29/07/2025	Terça-feira	07:29	12:00	13:00	17:01	
30/07/2025	Quarta-feira	07:28	12:00	13:00	17:03	
31/07/2025	Quinta-feira	07:31	12:00	13:00	17:02	
01/08/2025	Sexta-feira	07:28	12:00	13:00	17:03	
02/08/2025	Sábado					
03/08/2025	Domingo					
04/08/2025	Segunda-feira	07:28	12:00	13:00	17:01	
05/08/2025	Terça-feira	07:57	12:00	13:00	17:02	
06/08/2025	Quarta-feira	07:56	12:00	13:00	17:01	
07/08/2025	Quinta-feira	07:58	12:00	13:00	17:03	
08/08/2025	Sexta-feira	07:56	12:00	13:00	17:02	
09/08/2025	Sábado					
10/08/2025	Domingo					
11/08/2025	Segunda-feira	07:57	12:00	13:00	17:01	
12/08/2025	Terça-feira	07:58	12:00	13:00	17:03	
13/08/2025	Quarta-feira	07:56	12:00	13:00	17:01	
14/08/2025	Quinta-feira	07:58	12:00	13:00	17:02	
15/08/2025	Sexta-feira	07:59	12:00	13:00	17:01	

Observações:

Data: 15/08/25

Assinatura do Colaborador	Assinatura Biogesp
Sebastiana da Silva Santos	Dr. Carlos Eduardo Bassuto Cirurgião Dentista CRO/SP: 66465

Selma Nunes Peguin
Coordenadora Caps II
RG-29.471.116-8

Scanned with CamScanner

Biogesp **CONTROLE DE PRESENÇA**

Nome Completo:	SILVIA LUIZA DA SILVA		
Cargo:	ASSISTENTE SOCIAL	**MATRICULA**	
Local de Trabalho:	CAPS II		
Período:	11:00 às 17:00		

JULHO_2025		Primeiro Período		Segundo Período		Assinatura:
		Entrada	Intervalo	Retorno	Saída	
16/07/2025	Quarta-feira	11:00	13:00	13:20	17:00	
17/07/2025	Quinta-feira	11:00	13:00	13:20	17:00	
18/07/2025	Sexta-feira	11:00	13:00	13:20	17:00	
19/07/2025	Sábado					
20/07/2025	Domingo					
21/07/2025	Segunda-feira	11:00	13:00	13:20	17:00	
22/07/2025	Terça-feira	11:00	13:00	13:20	17:00	
23/07/2025	Quarta-feira	11:00	13:00	13:20	17:00	
24/07/2025	Quinta-feira	11:00	13:00	13:20	17:00	
25/07/2025	Sexta-feira	11:00	13:00	13:20	17:00	
26/07/2025	Sábado					
27/07/2025	Domingo					
28/07/2025	Segunda-feira	11:00	13:00	13:20	17:00	
29/07/2025	Terça-feira	11:00	13:00	13:20	17:00	
30/07/2025	Quarta-feira	11:00	13:00	13:20	17:00	
31/07/2025	Quinta-feira	11:00	13:00	13:20	17:00	
01/08/2025	Sexta-feira	11:00	13:00	13:20	17:00	
02/08/2025	Sábado					
03/08/2025	Domingo					
04/08/2025	Segunda-feira	11:00	13:00	13:20	17:00	
05/08/2025	Terça-feira	11:00	13:00	13:20	17:00	
06/08/2025	Quarta-feira	11:00	13:00	13:20	17:00	
07/08/2025	Quinta-feira	11:00	13:00	13:20	17:00	
08/08/2025	Sexta-feira	11:00	13:00	13:20	17:00	
09/08/2025	Sábado					
10/08/2025	Domingo					
11/08/2025	Segunda-feira	11:00	13:00	13:20	17:00	
12/08/2025	Terça-feira	11:00	13:00	13:20	17:00	
13/08/2025	Quarta-feira	11:00	13:00	13:20	17:00	
14/08/2025	Quinta-feira	11:00	13:00	13:20	17:00	
15/08/2025	Sexta-feira	11:00	13:00	13:20	17:00	

Observações:

Data: 15/08/2025

Assinatura do Colaborador.

Silvia Luiza da Silva

Assinatura Biogesp

Dr. Carlos Eduardo Bassuto
Cirurgião Dentista
CRO/SP: 66465

Selma Nunes Peguin
Coordenadora Caps II
RG 29.471.116-8

Scanned with CamScanner

BIOGESP **CONTROLE DE PRESENÇA**

Nome Completo:	SOLANGE VIEIRA VILAR MADUREIRA		
Cargo:	AUXILIAR ADMINISTRATIVO	**MATRICULA**	
Local de Trabalho:	CAPS II		
Período:	08:00 às 17:00		

JULHO _2025		Primeiro Período		Segundo Período		Assinatura:
		Entrada	Intervalo	Retorno	Saída	
16/07/2025	Quarta-feira	7:29	12:00	13:00	17:02	
17/07/2025	Quinta-feira	7:30	12:00	13:00	17:01	
18/07/2025	Sexta-feira	7:25	12:00	13:00	17:03	
19/07/2025	Sábado	:	:	:	:	
20/07/2025	Domingo	:	:	:	:	
21/07/2025	Segunda-feira	7:31	12:00	13:00	17:00	
22/07/2025	Terça-feira	7:26	12:00	13:00	17:03	
23/07/2025	Quarta-feira	7:21	12:00	13:00	17:05	
24/07/2025	Quinta-feira	7:30	12:00	13:00	17:01	
25/07/2025	Sexta-feira	7:29	12:00	13:00	17:00	
26/07/2025	Sábado	:	:	:	:	
27/07/2025	Domingo	:	:	:	:	
28/07/2025	Segunda-feira	7:25	12:00	13:00	17:03	
29/07/2025	Terça-feira	7:30	12:00	13:00	17:05	
30/07/2025	Quarta-feira	7:29	12:00	13:00	17:03	
31/07/2025	Quinta-feira	7:21	12:00	13:00	17:01	
01/08/2025	Sexta-feira	7:25	12:00	13:00	17:05	
02/08/2025	Sábado	:	:	:	:	
03/08/2025	Domingo	:	:	:	:	
04/08/2025	Segunda-feira	7:28	12:00	13:00	17:05	
05/08/2025	Terça-feira	7:51	12:00	13:00	17:05	
06/08/2025	Quarta-feira	7:39	12:00	13:00	17:01	
07/08/2025	Quinta-feira	7:58	12:00	13:00	17:03	
08/08/2025	Sexta-feira	7:51	12:00	13:00	17:02	
09/08/2025	Sábado	:	:	:	:	
10/08/2025	Domingo	:	:	:	:	
11/08/2025	Segunda-feira	7:50	12:00	13:00	17:01	
12/08/2025	Terça-feira	7:59	12:00	13:01	17:03	
13/08/2025	Quarta-feira	7:51	12:00	13:00	17:02	
14/08/2025	Quinta-feira	8:00	12:00	13:00	17:00	
15/08/2025	Sexta-feira	7:59	12:00	13:00	19:40	

Observações:

Data: 15 / 08 / 2025

Assinatura do Colaborador	Assinatura Biogesp
Solange Vieira Vilar	Dr. Carlos Eduardo Bassuto Cirurgião Dentista CRO/SP: 66465

Selma Nunes Peguin
Coordenadora Caps II
RG 29.471.116-8

Scanned with CamScanner

Biogesp **CONTROLE DE PRESENÇA**

Nome Completo:	TAMARA DOS SANTOS OLIVEIRA		
Cargo:	AUXILIAR DE SERVIÇOS GERAIS	**MATRICULA**	
Local de Trabalho:	CAPS II		
Período:	08:00 as 17:00 hs		

JULHO _2025		Primeiro Período		Segundo Período		Assinatura:
		Entrada	Intervalo	Retorno	Saída	
16/07/2025	Quarta-feira	07:30	13:02	14:01	17:03	Tamara
17/07/2025	Quinta-feira	07:30	13:04	14:02	17:04	Tamara
18/07/2025	Sexta-feira	07:30	13:06	14:03	17:06	Tamara
19/07/2025	Sábado					
20/07/2025	Domingo					
21/07/2025	Segunda-feira	07:30	13:05	14:02	17:02	Tamara
22/07/2025	Terça-feira	07:30	13:02	14:01	17:04	Tamara
23/07/2025	Quarta-feira	07:30	13:01	14:03	17:01	Tamara
24/07/2025	Quinta-feira	07:30	13:00	14:00	17:06	Tamara
25/07/2025	Sexta-feira	07:30	13:02	14:01	17:03	Tamara
26/07/2025	Sábado					
27/07/2025	Domingo					
28/07/2025	Segunda-feira	07:30	13:02	14:01	17:05	Tamara
29/07/2025	Terça-feira	07:30	13:04	14:02	17:06	Tamara
30/07/2025	Quarta-feira	07:30	13:06	14:03	17:03	Tamara
31/07/2025	Quinta-feira	07:30	13:03	14:00	17:06	Tamara
01/08/2025	Sexta-feira	06:30	13:04	14:01	16:03	Tamara
02/08/2025	Sábado					
03/08/2025	Domingo					
04/08/2025	Segunda-feira	06:30	13:02	14:01	16:04	Tamara
05/08/2025	Terça-feira	06:50	13:04	14:02	16:05	Tamara
06/08/2025	Quarta-feira	06:40	13:03	14:03	16:03	Tamara
07/08/2025	Quinta-feira	06:00	13:04	14:02	16:03	Tamara
08/08/2025	Sexta-feira	06:56	13:01	14:00	16:02	Tamara
09/08/2025	Sábado					
10/08/2025	Domingo					
11/08/2025	Segunda-feira	06:56	13:03	14:01	16:04	Tamara
12/08/2025	Terça-feira	06:57	13:04	14:02	16:03	Tamara
13/08/2025	Quarta-feira	06:00	13:01	14:00	16:05	Tamara
14/08/2025	Quinta-feira	06:44	13:05	14:03	16:03	Tamara
15/08/2025	Sexta-feira	06:51	13:03	14:02	16:04	Tamara

Observações:

Data: 15/08/25

Assinatura do Colaborador	Assinatura Biogesp
Tamara o. santos oliveira	Dr. Carlos Eduardo Bassuto Cirurgião Dentista CRO/SP 66465

Coordenadora Caps II
RG 29.471.116-8

Scanned with CamScanner

Biogesp

CONTROLE DE PRESENÇA

Nome Completo:	ADILER JOSE DOS SANTOS		
Cargo:	CUIDADOR	MATRICULA	
Local de Trabalho:	RT		
Período:			

JULHO _2024		Primeiro Período		Segundo Período		Assinatura:
		Entrada	Intervalo	Retorno	Saída	
16/07/2024	Terça-feira					
17/07/2024	Quarta-feira					
18/07/2024	Quinta-feira					
19/07/2024	Sexta-feira					
20/07/2024	Sábado					
21/07/2024	Domingo					
22/07/2024	Segunda-feira					
23/07/2024	Terça-feira					
24/07/2024	Quarta-feira					
25/07/2024	Quinta-feira					
26/07/2024	Sexta-feira					
27/07/2024	Sábado					
28/07/2024	Domingo					
29/07/2024	Segunda-feira					
30/07/2024	Terça-feira					
31/07/2024	Quarta-feira	17:50	20:00	21:00	06:05	
01/08/2024	Quinta-feira					
02/08/2024	Sexta-feira	17:50	20:00	21:00	06:10	
03/08/2024	Sábado					
04/08/2024	Domingo	17:55	20:00	21:00	06:05	
05/08/2024	Segunda-feira					
06/08/2024	Terça-feira	17:50	20:00	21:00	06:10	
07/08/2024	Quarta-feira					
08/08/2024	Quinta-feira	17:50	20:00	21:00	06:10	
09/08/2024	Sexta-feira					
10/08/2024	Sábado	17:55	20:00	21:00	06:05	
11/08/2024	Domingo					
12/08/2024	Segunda-feira	17:55	20:00	21:00	06:05	
13/08/2024	Terça-feira					
14/08/2024	Quarta-feira	17:50	20:00	21:00	06:10	
15/08/2024	Quinta-feira					

FÉRIAS

Data: 15 / 08 / 2024

Assinatura do Colaborador

Adiler José dos Santos

Assinatura Biogesp

Jair Martins Amorim
Diretor Técnico Administrativo
Biogesp - HMSL

Ana Lucia do Amaral Bueno
Diretor de Depto. Saúde Mental

BIOGESP

CONTROLE DE PRESENÇA

Nome Completo:	ALECSANDRA DOS SANTOS CALDEIRA		
Cargo:	CUIDADOR	**MATRICULA**	
Local de Trabalho:	RT		
Período:			

JULHO _2024		**Primeiro Período**		**Segundo Período**		Assinatura:
		Entrada	Intervalo	Retorno	Saída	
16/07/2024	Terça-feira	__:__	__:__	__:__	__:__	
17/07/2024	Quarta-feira	05:58	12:00	13:00	18:01	
18/07/2024	Quinta-feira	__:__	__:__	__:__	__:__	
19/07/2024	Sexta-feira	05:56	12:00	13:00	18:00	
20/07/2024	Sábado	__:__	__:__	__:__	__:__	
21/07/2024	Domingo	Folga	__:__	Folga	__:__	
22/07/2024	Segunda-feira	__:__	__:__	__:__	__:__	
23/07/2024	Terça-feira	05:57	12:00	13:00	18:00	
24/07/2024	Quarta-feira	__:__	__:__	__:__	__:__	
25/07/2024	Quinta-feira	05:50	12:00	13:00	18:02	
26/07/2024	Sexta-feira	__:__	__:__	__:__	__:__	
27/07/2024	Sábado	05:53	12:00	13:00	18:03	
28/07/2024	Domingo	__:__	__:__	__:__	__:__	
29/07/2024	Segunda-feira	05:02	12:00	13:00	18:00	
30/07/2024	Terça-feira	__:__	__:__	__:__	__:__	
31/07/2024	Quarta-feira	05:05	12:00	13:00	18:02	
01/08/2024	Quinta-feira	__:__	__:__	__:__	__:__	
02/08/2024	Sexta-feira	06:00	12:00	13:00	18:05	
03/08/2024	Sábado	__:__	__:__	__:__	__:__	
04/08/2024	Domingo	05:59	12:00	13:00	18:01	
05/08/2024	Segunda-feira	__:__	__:__	__:__	__:__	
06/08/2024	Terça-feira	05:58	12:00	13:00	18:02	
07/08/2024	Quarta-feira	__:__	__:__	__:__	__:__	
08/08/2024	Quinta-feira	05:56	12:00	13:00	18:00	
09/08/2024	Sexta-feira	__:__	__:__	__:__	__:__	
10/08/2024	Sábado	05:58	12:00	13:00	18:03	
11/08/2024	Domingo	__:__	__:__	__:__	__:__	
12/08/2024	Segunda-feira	05:30	12:00	13:00	18:00	
13/08/2024	Terça-feira	__:__	__:__	__:__	__:__	
14/08/2024	Quarta-feira	05:58	12:00	13:00	18:00	
15/08/2024	Quinta-feira	__:__	__:__	__:__	__:__	

Data: 14 / 08 / 24

Assinatura do Colaborador

Alecsandra dos Stos Caldeira

Assinatura Biogesp

Ana Lucia de Amaral Bueno
Diretor do Depto. Saúde Mental

Jair Martins Amorim
Diretor Técnico Administrativo
Biogesp - HMSL

Biogesp

CONTROLE DE PRESENÇA

Nome Completo:	ALESSANDRA LIMA DE OLIVEIRA		
Cargo:	CUIDADOR	**MATRICULA**	
Local de Trabalho:	RT		
Período:			

JULHO _2024		**Primeiro Período**		**Segundo Período**		Assinatura:
		Entrada	Intervalo	Retorno	Saída	
16/07/2024	Terça-feira	5:54	12:00	13:00	18:05	Alessandra
17/07/2024	Quarta-feira					
18/07/2024	Quinta-feira	5:02	12:00	13:00	18:03	Alessandra
19/07/2024	Sexta-feira					
20/07/2024	Sábado	falta	falta	falta	falta	Alessandra
21/07/2024	Domingo					
22/07/2024	Segunda-feira	5:50	12:00	13:00	18:02	Alessandra
23/07/2024	Terça-feira					
24/07/2024	Quarta-feira	5:56	12:00	13:00	18:04	Alessandra
25/07/2024	Quinta-feira					
26/07/2024	Sexta-feira	5:51	12:00	13:00	18:05	Alessandra
27/07/2024	Sábado					
28/07/2024	Domingo	5:53	12:00	13:00	18:06	Alessandra
29/07/2024	Segunda-feira					
30/07/2024	Terça-feira	falga	falga	falga	falga	Alessandra
31/07/2024	Quarta-feira					
01/08/2024	Quinta-feira	5:57	12:00	13:00	18:04	Alessandra
02/08/2024	Sexta-feira					
03/08/2024	Sábado	5:50	12:00	13:00	18:07	Alessandra
04/08/2024	Domingo					
05/08/2024	Segunda-feira	5:59	12:00	13:00	18:04	Alessandra
06/08/2024	Terça-feira					
07/08/2024	Quarta-feira	falga	falga	falga		Alessandra
08/08/2024	Quinta-feira					
09/08/2024	Sexta-feira	5:54	12:00	13:00	18:03	Alessandra
10/08/2024	Sábado					
11/08/2024	Domingo	5:51	12:00	13:00	18:01	Alessandra
12/08/2024	Segunda-feira					
13/08/2024	Terça-feira	5:52	12:00	13:00	18:03	Alessandra
14/08/2024	Quarta-feira					
15/08/2024	Quinta-feira	5:58	12:00	13:00	18:01	Alessandra

20/07/24. FALTA

Ana Lucia do Amaral Bueno
Diretor do Depto. Saúde Mental

Data: ____ / ____ / ____

Assinatura do Colaborador

Alessandra Lima Oliveira

Assinatura Biogesp

Jair Martins Amorim
Diretor Técnico Administrativo
Biogesp - HMSL

CONTROLE DE PRESENÇA

Nome Completo:	ALESSANDRA RAMOS DA SILVA		
Cargo:	CUIDADOR	**MATRICULA**	
Local de Trabalho:	RT		
Período:			

JULHO _2024		**Primeiro Período**		**Segundo Período**		Assinatura:
		Entrada	Intervalo	Retorno	Saída	
16/07/2024	Terça-feira					
17/07/2024	Quarta-feira	17:58	20:00	21:00	6:00	
18/07/2024	Quinta-feira					
19/07/2024	Sexta-feira	18:02	20:00	21:00	6:00	
20/07/2024	Sábado					
21/07/2024	Domingo	17:53	20:00	21:00	6:00	
22/07/2024	Segunda-feira					
23/07/2024	Terça-feira	18:00	20:00	21:00	6:00	
24/07/2024	Quarta-feira					
25/07/2024	Quinta-feira	17:50	20:00	21:00	6:00	
26/07/2024	Sexta-feira					
27/07/2024	Sábado	17:55	20:00	21:00	6:00	
28/07/2024	Domingo					
29/07/2024	Segunda-feira	folga	folga	folga	folga	
30/07/2024	Terça-feira					
31/07/2024	Quarta-feira	18:00	20:00	21:00	6:00	
01/08/2024	Quinta-feira					
02/08/2024	Sexta-feira	17:57	20:00	21:00	6:00	
03/08/2024	Sábado					
04/08/2024	Domingo	18:05	20:00	21:00	6:00	
05/08/2024	Segunda-feira					
06/08/2024	Terça-feira	17:50	20:00	21:00	6:00	
07/08/2024	Quarta-feira					
08/08/2024	Quinta-feira	18:02	20:00	21:00	6:00	
09/08/2024	Sexta-feira					
10/08/2024	Sábado	folga	folga	folga	folga	
11/08/2024	Domingo					
12/08/2024	Segunda-feira	17:50	20:00	21:00	6:00	
13/08/2024	Terça-feira					
14/08/2024	Quarta-feira	18:00	20:00	21:00	6:00	
15/08/2024	Quinta-feira					

Ana Lucia do Amaral Bueno
Diretor do Depto. Saúde Mental

Data: ____ / ____ / ____

Assinatura do Colaborador

Assinatura Biogesp

Jair Martins Amorim
Diretor Técnico Administrativo
Biogesp - HMSI

BIOGESP

CONTROLE DE PRESENÇA

Nome Completo:	ALEXANDRA CERQUEIRA DOS SANTOS AMARAL		
Cargo:	CUIDADOR	**MATRICULA**	
Local de Trabalho:	RT		
Período:			

JULHO _2024		**Primeiro Período**		**Segundo Período**		Assinatura:
		Entrada	Intervalo	Retorno	Saída	
16/07/2024	Terça-feira	___:___	___:___	___:___	___:___	
17/07/2024	Quarta-feira	05:58	12:00	13:00	18:03	Alexandra Amaral
18/07/2024	Quinta-feira	___:___	___:___	___:___	___:___	
19/07/2024	Sexta-feira	05:59	12:00	13:00	18:01	Alexandra Amaral.
20/07/2024	Sábado	___:___	___:___	___:___	___:___	
21/07/2024	Domingo	05:57	12:00	13:00	18:02	Alexandra Amaral.
22/07/2024	Segunda-feira	___:___	___:___	___:___	___:___	
23/07/2024	Terça-feira	05:57	12:00	13:00	18:02	Alexandra Amaral.
24/07/2024	Quarta-feira	___:___	___:___	___:___	___:___	
25/07/2024	Quinta-feira	05:56	12:00	13:00	18:02	Alexandra Amaral.
26/07/2024	Sexta-feira	___:___	___:___	___:___	___:___	
27/07/2024	Sábado	folga	folga	folga	folga	Alexandra Amaral.
28/07/2024	Domingo	___:___	___:___	___:___	___:___	
29/07/2024	Segunda-feira	05:57	12:00	13:00	18:01	Alexandra Amaral.
30/07/2024	Terça-feira	___:___	___:___	___:___	___:___	
31/07/2024	Quarta-feira	05:58	12:00	13:00	18:01	Alexandra Amaral.
01/08/2024	Quinta-feira	___:___	___:___	___:___	___:___	
02/08/2024	Sexta-feira	05:57	12:00	13:00	18:02	Alexandra Amaral.
03/08/2024	Sábado	___:___	___:___	___:___	___:___	
04/08/2024	Domingo	05:57	12:00	13:00	18:02	Alexandra Amaral.
05/08/2024	Segunda-feira	___:___	___:___	___:___	___:___	
06/08/2024	Terça-feira	05:58	12:00	13:00	18:01	Alexandra Amaral.
07/08/2024	Quarta-feira	___:___	___:___	___:___	___:___	
08/08/2024	Quinta-feira	05:58	12:00	13:00	18:01	Alexandra Amaral.
09/08/2024	Sexta-feira	___:___	___:___	___:___	___:___	
10/08/2024	Sábado	folga	folga	folga	folga	Alexandra Amaral.
11/08/2024	Domingo	___:___	___:___	___:___	___:___	
12/08/2024	Segunda-feira	05:56	12:00	13:00	18:01	Alexandra Amaral.
13/08/2024	Terça-feira	___:___	___:___	___:___	___:___	
14/08/2024	Quarta-feira	05:56	12:00	13:00	18:01	Alexandra Amaral.
15/08/2024	Quinta-feira	___:___	___:___	___:___	___:___	

Ana Lucia de Amaral Bueno
Diretor de Depto. Saúde Mental

Data: 15/08/24

Assinatura do Colaborador

Alexandra Amaral.

Assinatura Biogesp

Jair Martins Amorim
Técnico Administrativo

Biogesp

CONTROLE DE PRESENÇA

Nome Completo:	ALICE BORGES BRAMANTI		
Cargo:	CUIDADOR	MATRICULA	
Local de Trabalho:	RT		
Período:			

JULHO _2024		Primeiro Período		Segundo Período		Assinatura:
		Entrada	Intervalo	Retorno	Saída	
16/07/2024	Terça-feira	___:___	___:___	___:___	___:___	
17/07/2024	Quarta-feira	17:55	21:00	22:00	06:05	Alice
18/07/2024	Quinta-feira	___:___	___:___	___:___	___:___	
19/07/2024	Sexta-feira	17:56	21:00	22:00	06:05	Alice
20/07/2024	Sábado	___:___	___:___	___:___	___:___	
21/07/2024	Domingo	17:54	21:00	22:00	06:07	Alice
22/07/2024	Segunda-feira	___:___	___:___	___:___	___:___	
23/07/2024	Terça-feira	Folga	___:___	Folga	___:___	
24/07/2024	Quarta-feira	___:___	___:___	___:___	___:___	
25/07/2024	Quinta-feira	17:57	21:00	22:00	06:04	Alice
26/07/2024	Sexta-feira	___:___	___:___	___:___	___:___	
27/07/2024	Sábado	17:50	21:00	22:00	06:06	Alice
28/07/2024	Domingo	___:___	___:___	___:___	___:___	
29/07/2024	Segunda-feira	17:51	21:00	22:00	06:08	Alice
30/07/2024	Terça-feira	___:___	___:___	___:___	___:___	
31/07/2024	Quarta-feira	17:56	21:00	22:00	06:07	Alice
01/08/2024	Quinta-feira	___:___	___:___	___:___	___:___	
02/08/2024	Sexta-feira	17:54	21:00	22:00	06:05	Alice
03/08/2024	Sábado	___:___	___:___	___:___	___:___	
04/08/2024	Domingo	17:55	21:00	22:00	06:04	Alice
05/08/2024	Segunda-feira	___:___	___:___	___:___	___:___	
06/08/2024	Terça-feira	17:50	21:00	22:00	06:05	Alice
07/08/2024	Quarta-feira	___:___	___:___	___:___	___:___	
08/08/2024	Quinta-feira	Folga	___:___	Folga	___:___	
09/08/2024	Sexta-feira	___:___	___:___	___:___	___:___	
10/08/2024	Sábado	17:52	21:00	22:00	06:04	Alice
11/08/2024	Domingo	___:___	___:___	___:___	___:___	
12/08/2024	Segunda-feira	17:50	21:00	22:00	06:06	Alice
13/08/2024	Terça-feira	___:___	___:___	___:___	___:___	
14/08/2024	Quarta-feira	17:53	21:00	22:00	06:08	Alice
15/08/2024	Quinta-feira	___:___	___:___	___:___	___:___	

Ana Lucia de Amaral Bueno
Diretor de Depto. Saúde Mental

Data: 15/08/24

Assinatura do Colaborador

Alice Borges Bramanti

Assinatura Biogesp

Jair Martins Amorim
Diretor Técnico Administrativo
Biogesp / HMSI

Biogesp

CONTROLE DE PRESENÇA

Nome Completo:	ANDREIA SANTOS DUARTE		
Cargo:	CUIDADOR	**MATRICULA**	
Local de Trabalho:	RT		
Período:			

JULHO _2024		**Primeiro Período**		**Segundo Período**		Assinatura:
		Entrada	Intervalo	Retorno	Saída	
16/07/2024	Terça-feira	___:___	___:___	___:___	___:___	
17/07/2024	Quarta-feira	05:56	12:00	13:04	18:00	
18/07/2024	Quinta-feira	___:___	___:___	___:___	___:___	
19/07/2024	Sexta-feira	05:57	12:05	13:06	18:01	
20/07/2024	Sábado	___:___	___:___	___:___	___:___	
21/07/2024	Domingo	05:55	12:00	13:00	18:00	
22/07/2024	Segunda-feira	___:___	___:___	___:___	___:___	
23/07/2024	Terça-feira	05:59	12:03	13:04	18:02	
24/07/2024	Quarta-feira	___:___	___:___	___:___	___:___	
25/07/2024	Quinta-feira	05:56	12:10	13:10	18:00	
26/07/2024	Sexta-feira	___:___	___:___	___:___	___:___	
27/07/2024	Sábado	05:50	12:00	13:00	18:01	
28/07/2024	Domingo	___:___	___:___	___:___	___:___	
29/07/2024	Segunda-feira	06:00	12:03	13:04	18:00	
30/07/2024	Terça-feira	___:___	___:___	___:___	___:___	
31/07/2024	Quarta-feira	folga	___÷___	___÷___	___÷___	-
01/08/2024	Quinta-feira	___:___	___:___	___:___	___:___	
02/08/2024	Sexta-feira	folga	___÷___	___÷___	___÷___	-
03/08/2024	Sábado	___:___	___:___	___:___	___:___	
04/08/2024	Domingo	05:58	12:00	13:00	18:00	
05/08/2024	Segunda-feira	___:___	___:___	___:___	___:___	
06/08/2024	Terça-feira	05:57	12:02	13:01	18:00	
07/08/2024	Quarta-feira	___:___	___:___	___:___	___:___	
08/08/2024	Quinta-feira	05:54	12:20	13:21	18:01	
09/08/2024	Sexta-feira	___:___	___:___	___:___	___:___	
10/08/2024	Sábado	05:56	12:05	13:04	18:00	
11/08/2024	Domingo	___:___	___:___	___:___	___:___	
12/08/2024	Segunda-feira	05:59	12:01	13:03	18:02	
13/08/2024	Terça-feira	___:___	___:___	___:___	___:___	
14/08/2024	Quarta-feira	05:57	12:05	13:06	18:00	
15/08/2024	Quinta-feira	___:___	___:___	___:___	___:___	

Ana Lucia do Amaral Bueno
Diretor de Depto. Saúde Mental

Data: 14 / 08 / 24

Assinatura do Colaborador

Assinatura Biogesp

Jair Martins Amorim
Diretor Técnico Administrativo
Biogesp - HMSL

BIOGESP

CONTROLE DE PRESENÇA

Nome Completo:	ANA CRISTINA NUNES		
Cargo:	CUIDADOR	MATRICULA	
Local de Trabalho:	RT		
Período:			

JULHO _2024		Primeiro Período		Segundo Período		Assinatura:
		Entrada	Intervalo	Retorno	Saída	
16/07/2024	Terça-feira	___:___	___:___	___:___	___:___	
17/07/2024	Quarta-feira	6:00	12:00	13:00	18:04	Ana
18/07/2024	Quinta-feira	___:___	___:___	___:___	___:___	
19/07/2024	Sexta-feira	5:50	12:00	13:00	18:00	Ana
20/07/2024	Sábado	___:___	___:___	___:___	___:___	
21/07/2024	Domingo	5:55	12:00	13:00	18:00	Ana
22/07/2024	Segunda-feira	___:___	___:___	___:___	___:___	
23/07/2024	Terça-feira	5:48	12:00	13:00	18:06	Ana
24/07/2024	Quarta-feira	___:___	___:___	___:___	___:___	
25/07/2024	Quinta-feira	5:45	12:00	13:00	18:00	Ana
26/07/2024	Sexta-feira	___:___	___:___	___:___	___:___	
27/07/2024	Sábado	folga	___:___	folga	___:___	
28/07/2024	Domingo	___:___	___:___	___:___	___:___	
29/07/2024	Segunda-feira	5:55	12:00	13:00	18:00	Ana
30/07/2024	Terça-feira	___:___	___:___	___:___	___:___	
31/07/2024	Quarta-feira	5:55	12:00	13:00	18:00	Ana.
01/08/2024	Quinta-feira	___:___	___:___	___:___	___:___	
02/08/2024	Sexta-feira	5:50	12:00	13:00	18:00	Ana
03/08/2024	Sábado	___:___	___:___	___:___	___:___	
04/08/2024	Domingo	5:50	12:00	13:00	18:02	Ana
05/08/2024	Segunda-feira	___:___	___:___	___:___	___:___	
06/08/2024	Terça-feira	5:55	12:00	13:00	18:00	Ana.
07/08/2024	Quarta-feira	___:___	___:___	___:___	___:___	
08/08/2024	Quinta-feira	folga	___:___	folga	___:___	
09/08/2024	Sexta-feira	___:___	___:___	___:___	___:___	
10/08/2024	Sábado	5:55	12:00	13:00	18:00	Ana
11/08/2024	Domingo	___:___	___:___	___:___	___:___	
12/08/2024	Segunda-feira	5:50	12:00	13:00	18:10	Ana
13/08/2024	Terça-feira	___:___	___:___	___:___	___:___	
14/08/2024	Quarta-feira	5:55	12:00	13:00	18:05	Ana
15/08/2024	Quinta-feira	___:___	___:___	___:___	___:___	

Ana Lucia de Amaral Bueno
Diretor de Depto. Saúde Mental

Data: ____ / ____ / ____

Assinatura do Colaborador

Ana Cristina Nunes

Assinatura Biogesp

Jair Martins Amorim
Diretor Técnico Administrativo
Biogesp - AMS

Biogesp

CONTROLE DE PRESENÇA

Nome Completo:	ANDRIELLI PONTES GOMES		
Cargo:	CUIDADOR	**MATRICULA**	
Local de Trabalho:	RT		
Período:			

JULHO _2024		**Primeiro Período**		**Segundo Período**		Assinatura:
		Entrada	Intervalo	Retorno	Saída	
16/07/2024	Terça-feira	___:___	___:___	___:___	___:___	
17/07/2024	Quarta-feira	___:___	___:___	___:___	___:___	
18/07/2024	Quinta-feira	___:___	___:___	___:___	___:___	
19/07/2024	Sexta-feira	___:___	___:___	___:___	___:___	
20/07/2024	Sábado	___:___	___:___	___:___	___:___	
21/07/2024	Domingo	___:___	___:___	FÉRIAS	___:___	
22/07/2024	Segunda-feira	___:___	___:___	___:___	___:___	
23/07/2024	Terça-feira	___:___	___:___	___:___	___:___	
24/07/2024	Quarta-feira	___:___	___:___	___:___	___:___	
25/07/2024	Quinta-feira	___:___	___:___	___:___	___:___	
26/07/2024	Sexta-feira	___:___	___:___	___:___	___:___	
27/07/2024	Sábado	___:___	___:___	___:___	___:___	
28/07/2024	Domingo	___:___	___:___	___:___	___:___	
29/07/2024	Segunda-feira	___:___	___:___	___:___	___:___	
30/07/2024	Terça-feira	___:___	___:___	___:___	___:___	
31/07/2024	Quarta-feira	05:55	12:00	13:00	18:05	Andrielli
01/08/2024	Quinta-feira	___:___	___:___	___:___	___:___	
02/08/2024	Sexta-feira	05:55	12:00	13:00	18:05	Andrielli
03/08/2024	Sábado	___:___	___:___	___:___	___:___	
04/08/2024	Domingo	05:55	12:00	13:00	18:05	Andrielli
05/08/2024	Segunda-feira	___:___	___:___	___:___	___:___	
06/08/2024	Terça-feira	05:55	12:00	13:00	18:05	Andrielli
07/08/2024	Quarta-feira	___:___	___:___	___:___	___:___	
08/08/2024	Quinta-feira	05:55	12:00	13:00	18:05	Andrielli
09/08/2024	Sexta-feira	___:___	___:___	___:___	___:___	
10/08/2024	Sábado	05:55	12:00	13:00	18:05	Andrielli
11/08/2024	Domingo	folga	___:___	___:___	___:___	
12/08/2024	Segunda-feira	—	—	—	—	—
13/08/2024	Terça-feira	___:___	___:___	___:___	___:___	
14/08/2024	Quarta-feira	05:55	12:00	13:00	18:05	Andrielli
15/08/2024	Quinta-feira	___:___	___:___	___:___	___:___	

Ana Lucia de Amaral Bueno
Diretor de Depto. Saúde Mental

Data: ___/___/___

Assinatura do Colaborador

Andrielli Pontes Gomes

Assinatura Biogesp

Jair Martins Amorim
Diretor Técnico Administrativo
Biogesp / HMSL

BIOGESP

CONTROLE DE PRESENÇA

Nome Completo:	ARIANE DOS SANTOS DUARTE		
Cargo:	CUIDADOR	**MATRICULA**	
Local de Trabalho:	RT		
Período:			

JULHO _2024		**Primeiro Período**		**Segundo Período**		Assinatura:
		Entrada	Intervalo	Retorno	Saída	
16/07/2024	Terça-feira	17:50	21:00	22:00	06:00	Ariane
17/07/2024	Quarta-feira	___:___	___:___	___:___	___:___	
18/07/2024	Quinta-feira	18:00	21:02	22:02	06:00	Ariane
19/07/2024	Sexta-feira	___:___	___:___	___:___	___:___	
20/07/2024	Sábado	FOLGA	—	—	—	—
21/07/2024	Domingo	___:___	___:___	___:___	___:___	
22/07/2024	Segunda-feira	17:51	21:05	22:05	05:58	Ariane
23/07/2024	Terça-feira	___:___	___:___	___:___	___:___	
24/07/2024	Quarta-feira	17:55	21:10	22:10	06:01	Ariane
25/07/2024	Quinta-feira	___:___	___:___	___:___	___:___	
26/07/2024	Sexta-feira	17:58	21:30	22:30	06:02	Ariane
27/07/2024	Sábado	___:___	___:___	___:___	___:___	
28/07/2024	Domingo	17:50	21:15	22:15	05:55	Ariane
29/07/2024	Segunda-feira	___:___	___:___	___:___	___:___	
30/07/2024	Terça-feira	17:52	21:00	22:00	06:05	Ariane
31/07/2024	Quarta-feira	___:___	___:___	___:___	___:___	
01/08/2024	Quinta-feira	17:45	21:06	22:06	06:00	Ariane
02/08/2024	Sexta-feira	___:___	___:___	___:___	___:___	
03/08/2024	Sábado	FOLGA	—	—	—	—
04/08/2024	Domingo	___:___	___:___	___:___	___:___	
05/08/2024	Segunda-feira	18:05	21:00	22:00	06:00	Ariane
06/08/2024	Terça-feira	___:___	___:___	___:___	___:___	
07/08/2024	Quarta-feira	17:50	21:10	22:10	06:01	Ariane
08/08/2024	Quinta-feira	___:___	___:___	___:___	___:___	
09/08/2024	Sexta-feira	16:05	21:15	22:15	06:03	Ariane
10/08/2024	Sábado	___:___	___:___	___:___	___:___	
11/08/2024	Domingo	17:50	21:30	22:30	05:58	Ariane
12/08/2024	Segunda-feira	___:___	___:___	___:___	___:___	
13/08/2024	Terça-feira	17:45	21:31	22:31	06:00	Ariane
14/08/2024	Quarta-feira	___:___	___:___	___:___	___:___	
15/08/2024	Quinta-feira	17:50	21:00	22:00	05:58	Ariane

Ana Lucia de Amaral Bueno
Diretor de Depto. Saúde Mental

Data: 15 / 08 / 2024

Assinatura do Colaborador

Ariane S. Duarte

Assinatura Biogesp

Jair Martins Amorim
Diretor Técnico Administrativo
Biogesp - AMSL

CONTROLE DE PRESENÇA

Nome Completo:	CATIA REGINA DOMINGUES		
Cargo:	CUIDADOR	MATRICULA	
Local de Trabalho:	RT		
Período:			

JULHO _2024		Primeiro Período		Segundo Período		Assinatura:
		Entrada	Intervalo	Retorno	Saída	
16/07/2024	Terça-feira	05:57	12:00	13:00	18:05	catia
17/07/2024	Quarta-feira	___:___	___:___	___:___	___:___	
18/07/2024	Quinta-feira	folga	folga	folga	folga	
19/07/2024	Sexta-feira	___:___	___:___	___:___	___:___	
20/07/2024	Sábado	05:57	12:00	13:00	18:05	catia
21/07/2024	Domingo	___:___	___:___	___:___	___:___	
22/07/2024	Segunda-feira	05:55	12:00	13:00	18:05	catia
23/07/2024	Terça-feira	___:___	___:___	___:___	___:___	
24/07/2024	Quarta-feira	05:56	12:00	13:00	18:05	catia
25/07/2024	Quinta-feira	___:___	___:___	___:___	___:___	
26/07/2024	Sexta-feira	05:56	12:00	13:00	18:05	catia
27/07/2024	Sábado	___:___	___:___	___:___	___:___	
28/07/2024	Domingo	05:56	12:00	13:00	18:05	catia
29/07/2024	Segunda-feira	___:___	___:___	___:___	___:___	
30/07/2024	Terça-feira	05:56	12:00	13:00	18:05	catia
31/07/2024	Quarta-feira	___:___	___:___	___:___	___:___	
01/08/2024	Quinta-feira	05:56	12:00	13:00	18:05	catia
02/08/2024	Sexta-feira	___:___	___:___	___:___	___:___	
03/08/2024	Sábado	05:55	12:00	13:00	18:05	catia
04/08/2024	Domingo	___:___	___:___	___:___	___:___	
05/08/2024	Segunda-feira	05:55	12:00	13:00	18:05	catia
06/08/2024	Terça-feira	___:___	___:___	___:___	___:___	
07/08/2024	Quarta-feira	05:56	12:00	13:00	18:05	catia
08/08/2024	Quinta-feira	___:___	___:___	___:___	___:___	
09/08/2024	Sexta-feira	05:56	12:00	13:00	18:05	catia
10/08/2024	Sábado	___:___	___:___	___:___	___:___	
11/08/2024	Domingo	05:55	12:00	13:00	18:05	catia
12/08/2024	Segunda-feira	___:___	___:___	___:___	___:___	
13/08/2024	Terça-feira	05:55	12:00	13:00	18:05	catia
14/08/2024	Quarta-feira	___:___	___:___	___:___	___:___	
15/08/2024	Quinta-feira	05:55	12:00	12:00	18:05	catia

Ana Lucia de Amaral Bueno
Diretor de Depto. Saúde Mental

Data: ____ / ____ / ____

Assinatura do Colaborador

Catia Regina Domingues

Assinatura Biogesp

Jair Martins Amorim
Diretor Técnico Administrativo

BIOGESP

CONTROLE DE PRESENÇA

Nome Completo:	CINTIA CIBELE DOS SANTOS		
Cargo:	CUIDADOR	MATRICULA	
Local de Trabalho:	RT		
Período:			

JULHO _2024		Primeiro Período		Segundo Período		Assinatura:
		Entrada	Intervalo	Retorno	Saída	
16/07/2024	Terça-feira	05:50	13:00	14:00	18:05	
17/07/2024	Quarta-feira					
18/07/2024	Quinta-feira	05:54	13:00	14:00	18:06	
19/07/2024	Sexta-feira					
20/07/2024	Sábado	05:53	13:00	14:00	18:04	
21/07/2024	Domingo					
22/07/2024	Segunda-feira	05:57	13:00	14:00	18:03	
23/07/2024	Terça-feira					
24/07/2024	Quarta-feira	05:52	13:00	14:00	18:05	
25/07/2024	Quinta-feira					
26/07/2024	Sexta-feira	Folga				
27/07/2024	Sábado					
28/07/2024	Domingo	05:56	13:00	14:00	18:02	
29/07/2024	Segunda-feira					
30/07/2024	Terça-feira	05:57	13:00	14:00	18:04	
31/07/2024	Quarta-feira					
01/08/2024	Quinta-feira	05:51	13:00	14:00	18:06	
02/08/2024	Sexta-feira					
03/08/2024	Sábado	05:53	13:00	14:00	18:05	
04/08/2024	Domingo					
05/08/2024	Segunda-feira	05:52	13:00	14:00	18:03	
06/08/2024	Terça-feira					
07/08/2024	Quarta-feira	05:54	13:00	14:00	18:07	
08/08/2024	Quinta-feira					
09/08/2024	Sexta-feira	05:50	13:00	14:00	18:08	
10/08/2024	Sábado					
11/08/2024	Domingo	Folga				
12/08/2024	Segunda-feira					
13/08/2024	Terça-feira	05:52	13:00	14:00	18:06	
14/08/2024	Quarta-feira					
15/08/2024	Quinta-feira	05:54	13:00	14:00	18:07	

Ana Lucia de Amaral Bueno
Diretor de Depto. Saúde Mental

Data: 15 / 08 / 24

Assinatura do Colaborador

Cintia Cibele dos Santos

Assinatura Biogesp

Jair Martins Amorim
Diretor Técnico Administrativo
HMGL

BIOGESP

CONTROLE DE PRESENÇA

Nome Completo:	CLEIDE APARECIDA ALMEIDA ROCHA		
Cargo:	CUIDADOR	**MATRICULA**	
Local de Trabalho:	RT		
Período:			

JULHO _2024		**Primeiro Período**		**Segundo Período**		Assinatura:
		Entrada	Intervalo	Retorno	Saída	
16/07/2024	Terça-feira	5:55	12:00	13:00	15:00	
17/07/2024	Quarta-feira					
18/07/2024	Quinta-feira	5:50	12:00	13:00	18:02	
19/07/2024	Sexta-feira					
20/07/2024	Sábado	5:50	12:00	13:00	18:05	
21/07/2024	Domingo					
22/07/2024	Segunda-feira	5:58	12:00	13:00	18:02	
23/07/2024	Terça-feira					
24/07/2024	Quarta-feira	5:55	12:00	13:00	18:03	
25/07/2024	Quinta-feira					
26/07/2024	Sexta-feira	5:50	12:00	13:00	18:06	
27/07/2024	Sábado					
28/07/2024	Domingo	5:50	12:00	13:00	18:05	
29/07/2024	Segunda-feira					
30/07/2024	Terça-feira	Folga	-	-	-	
31/07/2024	Quarta-feira					
01/08/2024	Quinta-feira	5:50	12:00	13:00	18:10	
02/08/2024	Sexta-feira					
03/08/2024	Sábado	5:50	12:00	13:00	18:05	
04/08/2024	Domingo					
05/08/2024	Segunda-feira	5:55	12:00	13:00	18:03	
06/08/2024	Terça-feira					
07/08/2024	Quarta-feira	5:58	12:00	13:00	18:05	
08/08/2024	Quinta-feira					
09/08/2024	Sexta-feira	5:40	12:00	13:00	18:02	
10/08/2024	Sábado					
11/08/2024	Domingo	5:50	12:00	13:00	18:05	
12/08/2024	Segunda-feira					
13/08/2024	Terça-feira	Folga	-	-	-	
14/08/2024	Quarta-feira					
15/08/2024	Quinta-feira	5:55	12:00	13:00	18:01	

Ana Lucia do Amaral Bueno
Diretor de Depto. Saúde Mental

Data: 15/08/2024

Assinatura do Colaborador

Assinatura Biogesp

Jair Martins Amorim
Diretor Técnico Administrativo

CONTROLE DE PRESENÇA

Nome Completo:	CLEONICE DE ALMEIDA MORETTI DA SILVA		
Cargo:	CUIDADOR	**MATRICULA**	
Local de Trabalho:	RT		
Período:			

JULHO _2024		**Primeiro Período**		**Segundo Período**		Assinatura:
		Entrada	Intervalo	Retorno	Saída	
16/07/2024	Terça-feira	05:57	13:00	14:00	18:00	Cleonice Sa
17/07/2024	Quarta-feira					
18/07/2024	Quinta-feira	05:57	13:00	14:00	18:00	Cleonice Sa
19/07/2024	Sexta-feira					
20/07/2024	Sábado	05:58	13:00	14:00	18:05	Cleonice Sa
21/07/2024	Domingo					
22/07/2024	Segunda-feira	05:57	13:00	14:00	18:03	Cleonice Sa
23/07/2024	Terça-feira					
24/07/2024	Quarta-feira	05:58	13:00	14:00	18:03	Cleonice Sa
25/07/2024	Quinta-feira					
26/07/2024	Sexta-feira	05:57	13:00	14:00	18:05	Cleonice Sa
27/07/2024	Sábado					
28/07/2024	Domingo	folga	folga	folga	folga	
29/07/2024	Segunda-feira					
30/07/2024	Terça-feira	05:58	13:00	14:00	18:03	Cleonice Sa
31/07/2024	Quarta-feira					
01/08/2024	Quinta-feira	05:56	13:00	14:00	18:03	Cleonice Sa
02/08/2024	Sexta-feira					
03/08/2024	Sábado	folga	folga	folga	folga	
04/08/2024	Domingo					
05/08/2024	Segunda-feira	05:57	13:00	14:00	18:05	Cleonice Sa
06/08/2024	Terça-feira					
07/08/2024	Quarta-feira	05:58	13:00	14:00	18:03	Cleonice Sa
08/08/2024	Quinta-feira					
09/08/2024	Sexta-feira	folga	folga	folga	folga	
10/08/2024	Sábado					
11/08/2024	Domingo	05:55	13:00	14:00	18:00	Cleonice Sa
12/08/2024	Segunda-feira					
13/08/2024	Terça-feira	05:57	13:00	14:00	18:00	Cleonice Sa
14/08/2024	Quarta-feira					
15/08/2024	Quinta-feira	05:58	13:00	14:00	18:05	Cleonice Sa

Ana Lucia do Amaral Bueno
Diretor de Dpto. Saúde Mental

Data: 15 / 08 / 24

Assinatura do Colaborador

Cleonice Sa

Assinatura Biogesp

Jair Martins Amorim
Diretor Técnico Administrativo
BIOGESP - HNSL

BIOGESP

CONTROLE DE PRESENÇA

Nome Completo:	DILMA CAMPOS DE SENA FERREIRA		
Cargo:	TEC. DE ENFERMAGEM	MATRICULA	
Local de Trabalho:	RT		
Período:			

JULHO _2024		Primeiro Período		Segundo Período		Assinatura:
		Entrada	Intervalo	Retorno	Saída	
16/07/2024	Terça-feira	07:58	13:00	14:00	17:05	Dilma
17/07/2024	Quarta-feira	Folga	Folga	Folga	Folga	Dilma
18/07/2024	Quinta-feira	07:55	13:00	14:00	17:02	Dilma
19/07/2024	Sexta-feira	07:53	13:00	14:00	17:08	Dilma
20/07/2024	Sábado	Folga	Folga	Folga	Folga	Dilma
21/07/2024	Domingo	Folga	Folga	Folga	Folga	Dilma
22/07/2024	Segunda-feira	07:55	13:00	14:00	17:03	Dilma
23/07/2024	Terça-feira	07:58	13:00	14:00	17:05	Dilma
24/07/2024	Quarta-feira	07:53	13:00	14:00	17:06	Dilma
25/07/2024	Quinta-feira	07:55	13:00	14:00	17:04	Dilma
26/07/2024	Sexta-feira F	Folga	Folga	Folga	Folga	Dilma
27/07/2024	Sábado	07:50	13:00	14:00	17:05	Dilma
28/07/2024	Domingo	07:55	13:00	14:00	17:03	Dilma
29/07/2024	Segunda-feira	07:58	13:00	14:00	17:08	Dilma
30/07/2024	Terça-feira	07:52	13:00	14:00	17:05	Dilma
31/07/2024 F	Quarta-feira	Folga	Folga	Folga	Folga	Dilma
01/08/2024	Quinta-feira	Folga	Folga	Folga	Folga	Dilma
02/08/2024	Sexta-feira	07:58	13:00	14:00	17:02	Dilma
03/08/2024	Sábado	07:50	13:00	14:00	17:08	Dilma
04/08/2024	Domingo	07:55	13:00	14:00	17:05	Dilma
05/08/2024	Segunda-feira	07:52	13:00	14:00	17:08	Dilma
06/08/2024	Terça-feira	Folga	Folga	Folga	Folga	Dilma
07/08/2024	Quarta-feira	Folga	Folga	Folga	Folga	Dilma
08/08/2024	Quinta-feira	07:54	13:00	14:00	17:08	Dilma
09/08/2024	Sexta-feira	07:55	13:00	14:00	17:05	Dilma
10/08/2024	Sábado	07:53	13:00	14:00	17:03	Dilma
11/08/2024	Domingo	07:58	13:00	14:00	17:05	Dilma
12/08/2024	Segunda-feira F	Folga	Folga	Folga	Folga	Dilma
13/08/2024	Terça-feira	07:58	13:00	14:00	17:05	Dilma
14/08/2024	Quarta-feira	07:56	13:00	14:00	17:08	Dilma
15/08/2024	Quinta-feira	07:53	13:00	14:00	17:06	Dilma

Ana Lucia do Amaral Bueno
Diretor de Depto. Saúde Mental

Data: 14 / 08 / 24

Assinatura do Colaborador

Dilma Campos Ferreira

Assinatura Biogesp

Jair Martins Amorim
Diretor Técnico Administrativo

CONTROLE DE PRESENÇA

Nome Completo:	ELISANDRA MENEZES SOARES		
Cargo:	CUIDADOR	**MATRICULA**	
Local de Trabalho:	RT		
Período:			

JULHO _2024		Primeiro Período		Segundo Período		Assinatura:
		Entrada	Intervalo	Retorno	Saída	
16/07/2024	Terça-feira	___:___	___:___	___:___	___:___	
17/07/2024	Quarta-feira	18:55	21:00	22:00	6:00	Elisandra
18/07/2024	Quinta-feira	___:___	___:___	___:___	___:___	
19/07/2024	Sexta-feira	FOLGA	___:___	___:___	___:___	
20/07/2024	Sábado	___:___	___:___	___:___	___:___	
21/07/2024	Domingo	FOLGA	___:___	___:___	___:___	
22/07/2024	Segunda-feira	___:___	___:___	___:___	___:___	
23/07/2024	Terça-feira	18:05	21:00	22:00	6:00	Elisandra
24/07/2024	Quarta-feira	___:___	___:___	___:___	___:___	
25/07/2024	Quinta-feira	18:06	21:00	22:00	6:05	Elisandra
26/07/2024	Sexta-feira	___:___	___:___	___:___	___:___	
27/07/2024	Sábado	18:05	21:00	22:00	6:04	Elisandra
28/07/2024	Domingo	___:___	___:___	___:___	___:___	
29/07/2024	Segunda-feira	18:06	21:00	22:00	6:05	Elisandra
30/07/2024	Terça-feira	___:___	___:___	___:___	___:___	
31/07/2024	Quarta-feira	18:00	21:00	22:00	6:06	Elisandra
01/08/2024	Quinta-feira	___:___	___:___	___:___	___:___	
02/08/2024	Sexta-feira	18:06	21:00	22:00	6:04	Elisandra
03/08/2024	Sábado	___:___	___:___	___:___	___:___	
04/08/2024	Domingo	FOLGA	___:___	___:___	___:___	
05/08/2024	Segunda-feira	___:___	___:___	___:___	___:___	
06/08/2024	Terça-feira	18:05	21:00	22:00	6:06	Elisandra
07/08/2024	Quarta-feira	___:___	___:___	___:___	___:___	
08/08/2024	Quinta-feira	18:07	21:00	22:00	6:05	Elisandra
09/08/2024	Sexta-feira	___:___	___:___	___:___	___:___	
10/08/2024	Sábado	18:04	21:00	22:00	6:06	Elisandra
11/08/2024	Domingo	___:___	___:___	___:___	___:___	
12/08/2024	Segunda-feira	18:05	21:00	22:00	6:04	Elisandra
13/08/2024	Terça-feira	___:___	___:___	___:___	___:___	
14/08/2024	Quarta-feira	18:06	21:00	22:00	6:05	Elisandra
15/08/2024	Quinta-feira	___:___	___:___	___:___	___:___	

Ana Lucia do Amaral Bueno
Diretor de Depto. Saúde Mental

Data: ____ / ____ / ____

Assinatura do Colaborador

Elisandra Menezes Soares

Assinatura Biogesp

Jair Martins Amorim
Diretor Técnico Administrativo
BioGESP | HMSI

BIOGESP

CONTROLE DE PRESENÇA

Nome Completo:	EMERSON BRUNO DOREA BARROS GOMES		
Cargo:	TEC. DE ENFERMAGEM	MATRICULA	
Local de Trabalho:	RT		
Período:			

JULHO _2024		Primeiro Período		Segundo Período		Assinatura:
		Entrada	Intervalo	Retorno	Saída	
16/07/2024	Terça-feira	___:___	___:___	___:___	___:___	
17/07/2024	Quarta-feira	___:___	___:___	___:___	___:___	
18/07/2024	Quinta-feira	___:___	___:___	___:___	___:___	
19/07/2024	Sexta-feira	___:___	___:___	___:___	___:___	
20/07/2024	Sábado	___:___	___:___	___:___	___:___	
21/07/2024	Domingo	___:___	___:___	___:___	___:___	
22/07/2024	Segunda-feira	___:___	___:___	___:___	___:___	
23/07/2024	Terça-feira	___:___	___:___	___:___	___:___	
24/07/2024	Quarta-feira	___:___	___:___	___:___	___:___	
25/07/2024	Quinta-feira	___:___	___:___	___:___	___:___	
26/07/2024	Sexta-feira	___:___	___:___	___:___	___:___	
27/07/2024	Sábado	___:___	___:___	___:___	___:___	
28/07/2024	Domingo	___:___	___:___	___:___	___:___	
29/07/2024	Segunda-feira	___:___	___:___	___:___	___:___	
30/07/2024	Terça-feira	___:___	___:___	___:___	___:___	
31/07/2024	Quarta-feira	08:00	12:00	13:00	17:03	EBruno
01/08/2024	Quinta-feira	07:58	12:00	13:00	17:00	EBruno
02/08/2024	Sexta-feira	08:00	12:00	13:00	17:01	EBruno
03/08/2024	Sábado	07:59	12:00	13:00	17:00	EBruno
04/08/2024	Domingo	08:00	12:00	13:00	17:03	EBruno
05/08/2024	Segunda-feira	Folga	Folga	Folga	Folga	EBruno
06/08/2024	Terça-feira	08:00	12:00	13:00	17:01	EBruno
07/08/2024	Quarta-feira	07:59	12:00	13:00	17:00	EBruno
08/08/2024	Quinta-feira	08:00	12:00	13:00	17:00	EBruno
09/08/2024	Sexta-feira	Folga	Folga	Folga	Folga	EBruno
10/08/2024	Sábado	08:00	12:00	13:00	17:03	EBruno
11/08/2024	Domingo	07:59	12:00	13:00	17:01	EBruno
12/08/2024	Segunda-feira	08:00	12:00	13:00	17:00	EBruno
13/08/2024	Terça-feira	Folga	Folga	Folga	Folga	EBruno
14/08/2024	Quarta-feira	Folga	Folga	Folga	Folga	EBruno
15/08/2024	Quinta-feira	08:00	12:00	13:00	17:00	EBruno

FÉRIAS

Ana Lucia do Amaral Bueno
Diretor de Depto. Saúde Mental

Data: ____ / ____ / ____

Assinatura do Colaborador

EBruno

Assinatura Biogesp

Jair Martins Amorim
Diretor Técnico Administrativo
Biogesp - HMSL

Biogesp

CONTROLE DE PRESENÇA

Nome Completo:	FABIANA MARIA DE MOURA		
Cargo:	CUIDADOR	MATRICULA	
Local de Trabalho:	RT		
Período:			

JULHO _2024		Primeiro Período		Segundo Período		Assinatura:
		Entrada	Intervalo	Retorno	Saída	
16/07/2024	Terça-feira	05:50	13:00	14:00	17:40	Fabiana mª moura
17/07/2024	Quarta-feira	___:___	___:___	___:___	___:___	
18/07/2024	Quinta-feira	05:55	13:00	14:00	18:05	Fabiana mª moura
19/07/2024	Sexta-feira	___:___	___:___	___:___	___:___	
20/07/2024	Sábado	05:55	13:00	14:00	18:03	Fabiana mª moura
21/07/2024	Domingo	___:___	___:___	___:___	___:___	
22/07/2024	Segunda-feira	05:50	13:00	14:00	18:05	Fabiana mª moura
23/07/2024	Terça-feira	___:___	___:___	___:___	___:___	
24/07/2024	Quarta-feira	05:50	13:00	14:00	18:05	Fabiana mª moura
25/07/2024	Quinta-feira	___:___	___:___	___:___	___:___	
26/07/2024	Sexta-feira	ATESTADO	___:___	___:___	___:___	Fabiana mª moura
27/07/2024	Sábado	___:___	___:___	___:___	___:___	
28/07/2024	Domingo	folga	___:___	___:___	___:___	
29/07/2024	Segunda-feira	___:___	___:___	___:___	___:___	
30/07/2024	Terça-feira	05:50	13:00	14:00	18:05	Fabiana mª moura
31/07/2024	Quarta-feira	___:___	___:___	___:___	___:___	
01/08/2024	Quinta-feira	05:55	13:00	14:00	18:05	Fabiana mª moura
02/08/2024	Sexta-feira	___:___	___:___	___:___	___:___	
03/08/2024	Sábado	05:50	13:00	14:00	18:03	Fabiana mª moura
04/08/2024	Domingo	___:___	___:___	___:___	___:___	
05/08/2024	Segunda-feira	05:50	13:00	14:00	18:05	Fabiana mª moura
06/08/2024	Terça-feira	___:___	___:___	___:___	___:___	
07/08/2024	Quarta-feira	05:50	13:00	14:00	18:05	Fabiana mª moura
08/08/2024	Quinta-feira	___:___	___:___	___:___	___:___	
09/08/2024	Sexta-feira	05:50	13:00	14:00	18:03	Fabiana mª moura
10/08/2024	Sábado	___:___	___:___	___:___	___:___	
11/08/2024	Domingo	06:05	13:00	14:00	18:08	Fabiana mª moura
12/08/2024	Segunda-feira	___:___	___:___	___:___	___:___	
13/08/2024	Terça-feira	06:00	13:00	14:00	18:05	Fabiana mª moura
14/08/2024	Quarta-feira	___:___	___:___	___:___	___:___	
15/08/2024	Quinta-feira	05:50	13:00	14:00	18:03	Fabiana mª moura

Ana Lucia do Amaral Bueno
Diretor de Depto. Saúde Mental

Data: ____ / ____ / ____

Assinatura do Colaborador

Fabiana maria de moura

Assinatura Biogesp

Jair Martins Amorim
Diretor Técnico Administrativo

BIOGESP

CONTROLE DE PRESENÇA

Nome Completo:	FATIMA GARCIA CONDE PIMENTEL		
Cargo:	CUIDADOR	**MATRICULA**	
Local de Trabalho:	RT		
Período:			

JULHO _2024		**Primeiro Período**		**Segundo Período**		Assinatura:
		Entrada	Intervalo	Retorno	Saída	
16/07/2024	Terça-feira					
17/07/2024	Quarta-feira	5:56	12:00	13:00	18:01	fatima
18/07/2024	Quinta-feira					
19/07/2024	Sexta-feira	5:54	12:00	13:00	18:02	fatima
20/07/2024	Sábado					
21/07/2024	Domingo	5:55	12:00	13:00	18:01	fatima
22/07/2024	Segunda-feira					
23/07/2024	Terça-feira	5:54	12:00	13:00	18:03	fatima
24/07/2024	Quarta-feira					
25/07/2024	Quinta-feira	5:55	12:00	13:00	18:03	fatima
26/07/2024	Sexta-feira					
27/07/2024	Sábado	5:53	12:00	13:00	18:02	fatima
28/07/2024	Domingo					
29/07/2024	Segunda-feira	5:50	12:00	13:00	18:02	fatima
30/07/2024	Terça-feira					
31/07/2024	Quarta-feira	5:53	12:00	13:00	18:02	fatima
01/08/2024	Quinta-feira					
02/08/2024	Sexta-feira	5:56	12:00	13:00	18:01	fatima
03/08/2024	Sábado					
04/08/2024	Domingo	5:54	12:00	13:00	18:02	fatima
05/08/2024	Segunda-feira					
06/08/2024	Terça-feira	5:55	12:00	13:00	18:03	fatima
07/08/2024	Quarta-feira					
08/08/2024	Quinta-feira	5:54	12:00	13:00	18:02	fatima
09/08/2024	Sexta-feira					
10/08/2024	Sábado	5:56	12:00	13:00	18:01	fatima
11/08/2024	Domingo					
12/08/2024	Segunda-feira	5:53	12:00	13:00	18:02	fatima
13/08/2024	Terça-feira					
14/08/2024	Quarta-feira	folga		folga		
15/08/2024	Quinta-feira					

Ana Lucia do Amaral Bueno
Diretor de Depto. Saúde Mental

Data: 15/08/24

Assinatura do Colaborador

Fatima Garcia Conde Pimentel

Assinatura Biogesp

Jair Martins Amorim
Diretor Técnico Administrativo
Biogesp - HMSI

BIOGESP

CONTROLE DE PRESENÇA

Nome Completo:	FRANCISCA NUNES SILVA DOS SANTOS		
Cargo:	CUIDADOR	MATRICULA	
Local de Trabalho:	RT		
Período:			

JULHO _2024		Primeiro Período		Segundo Período		Assinatura:
		Entrada	Intervalo	Retorno	Saída	
16/07/2024	Terça-feira	FOL : GA	:	FOL : GA	:	
17/07/2024	Quarta-feira	:	:	:	:	
18/07/2024	Quinta-feira	17 : 45	20 : 00	21 : 00	06 : 05	Francisca
19/07/2024	Sexta-feira	:	:	:	:	
20/07/2024	Sábado	FOL : GA	:	FOL : GA	:	
21/07/2024	Domingo	:	:	:	:	
22/07/2024	Segunda-feira	17 : 48	20 : 00	21 : 00	06 : 04	Francisca
23/07/2024	Terça-feira	:	:	:	:	
24/07/2024	Quarta-feira	17 : 50	20 : 00	21 : 00	06 : 08	Francisca
25/07/2024	Quinta-feira	:	:	:	:	
26/07/2024	Sexta-feira	17 : 55	20 : 00	21 : 00	06 : 03	Francisca
27/07/2024	Sábado	:	:	:	:	
28/07/2024	Domingo	17 : 50	20 : 00	21 : 00	06 : 04	Francisca
29/07/2024	Segunda-feira	:	:	:	:	
30/07/2024	Terça-feira	17 : 55	20 : 00	21 : 00	06 : 05	Francisca
31/07/2024	Quarta-feira	:	:	:	:	
01/08/2024	Quinta-feira	17 : 48	20 : 00	21 : 00	06 : 03	Francisca
02/08/2024	Sexta-feira	:	:	:	:	
03/08/2024	Sábado	17 : 50	20 : 00	21 : 00	06 : 08	Francisca
04/08/2024	Domingo	:	:	:	:	
05/08/2024	Segunda-feira	17 : 55	20 : 00	21 : 00	06 : 04	Francisca
06/08/2024	Terça-feira	:	:	:	:	
07/08/2024	Quarta-feira	17 : 46	20 : 00	21 : 00	06 : 07	Francisca
08/08/2024	Quinta-feira	:	:	:	:	
09/08/2024	Sexta-feira	17 : 55	20 : 00	21 : 00	06 : 05	Francisca
10/08/2024	Sábado	:	:	:	:	
11/08/2024	Domingo	17 : 50	20 : 00	21 : 00	06 : 06	Francisca
12/08/2024	Segunda-feira	:	:	:	:	
13/08/2024	Terça-feira	FOL : GA	:	FOL : GA	:	
14/08/2024	Quarta-feira	:	:	:	:	
15/08/2024	Quinta-feira	17 : 56	20 : 00	21 : 00	06 : 08	Francisca

Ana Lucia do Amaral Bueno
Diretor de Depto. Saúde Mental

Data: 15 / 04 / 24

Assinatura do Colaborador

Francisca Nunes S. Santos

Assinatura Biogesp

Jair Martins Amorim
Diretor Técnico Administrativo
Biogesp / HMSI

BIOGESP

CONTROLE DE PRESENÇA

Nome Completo:	IEDA SANTOS PAZ		
Cargo:	TEC. DE ENFERMAGEM	MATRICULA	
Local de Trabalho:	RT		
Período:			

JULHO _2024		Primeiro Período		Segundo Período		Assinatura:
		Entrada	Intervalo	Retorno	Saída	
16/07/2024	Terça-feira	7:55	13:00	14:00	17:05	Idsp.
17/07/2024	Quarta-feira	7:58	13:00	14:00	17:02	Idsp.
18/07/2024	Quinta-feira	Folga	Folga	Folga	Folga	Idsp.
19/07/2024	Sexta-feira	7:54	13:00	14:00	17:06	Idsp.
20/07/2024	Sábado	7:55	13:00	14:00	17:05	Idsp.
21/07/2024	Domingo	7:57	13:00	14:00	17:03	Idsp.
22/07/2024	Segunda-feira	7:56	13:00	14:00	17:04	Idsp.
23/07/2024	Terça-feira	7:59	13:00	14:00	17:01	Idsp.
24/07/2024	Quarta-feira	Folga	Folga	Folga	Folga	Idsp.
25/07/2024	Quinta-feira	Folga	Folga	Folga	Folga	Idsp.
26/07/2024	Sexta-feira	7:59	13:00	14:00	17:01	Idsp.
27/07/2024	Sábado	7:55	13:00	14:00	17:05	Idsp.
28/07/2024	Domingo	7:59	13:00	14:00	17:01	Idsp.
29/07/2024	Segunda-feira	Folga	Folga	Folga	Folga	Idsp.
30/07/2024	Terça-feira	7:55	13:00	14:00	17:05	Idsp.
31/07/2024	Quarta-feira	7:58	13:00	14:00	17:02	Idsp.
01/08/2024	Quinta-feira	7:54	13:00	14:00	17:06	Idsp.
02/08/2024	Sexta-feira	7:56	13:00	14:00	17:04	Idsp.
03/08/2024	Sábado	Folga	Folga	Folga	Folga	Idsp.
04/08/2024	Domingo	Folga	Folga	Folga	Folga	Idsp.
05/08/2024	Segunda-feira	7:59	13:00	14:00	17:01	Idsp.
06/08/2024	Terça-feira	7:55	13:00	14:00	17:05	Idsp.
07/08/2024	Quarta-feira	7:58	13:00	14:00	17:02	Idsp.
08/08/2024	Quinta-feira	7:52	13:00	14:00	17:08	Idsp.
09/08/2024	Sexta-feira	Folga	Folga	Folga	Folga	Idsp.
10/08/2024	Sábado	7:59	13:00	14:00	17:01	Idsp.
11/08/2024	Domingo	7:58	13:00	14:00	17:02	Idsp.
12/08/2024	Segunda-feira	Folga	Folga	Folga	Folga	Idsp.
13/08/2024	Terça-feira	7:58	13:00	14:00	17:02	Idsp.
14/08/2024	Quarta-feira	7:55	13:00	14:00	17:05	Idsp.
15/08/2024	Quinta-feira	7:59	13:00	14:00	17:01	Idsp.

Ana Lucia de Amaral Bueno
Diretor de Depto. Saúde Mental

Data: ____ / ____ / ____

Assinatura do Colaborador

Ieda dos Santos paz

Assinatura Biogesp

Jair Martins Amorim
Diretor Tecnico Administrativo
Biogesp - HMSJ

BIOGESP

CONTROLE DE PRESENÇA

Nome Completo:	GABRIELA DIAS DA SILVA		
Cargo:	CUIDADOR	MATRICULA	
Local de Trabalho:	RT		
Período:			

JULHO _2024		Primeiro Período		Segundo Período		Assinatura:
		Entrada	Intervalo	Retorno	Saída	
16/07/2024	Terça-feira	___:___	___:___	___:___	___:___	
17/07/2024	Quarta-feira	___:___	___:___	___:___	___:___	
18/07/2024	Quinta-feira	___:___	___:___	___:___	___:___	
19/07/2024	Sexta-feira	05:54	13:00	14:00	18:02	Gabriela
20/07/2024	Sábado	___:___	___:___	___:___	___:___	
21/07/2024	Domingo	05:57	13:00	14:00	18:01	Gabriela
22/07/2024	Segunda-feira	___:___	___:___	___:___	___:___	
23/07/2024	Terça-feira	05:55	13:00	14:00	18:00	Gabriela
24/07/2024	Quarta-feira	___:___	___:___	___:___	___:___	
25/07/2024	Quinta-feira	05:58	13:00	14:00	18:02	Gabriela
26/07/2024	Sexta-feira	___:___	___:___	___:___	___:___	
27/07/2024	Sábado	05:55	13:00	14:00	18:03	Gabriela
28/07/2024	Domingo	___:___	___:___	___:___	___:___	
29/07/2024	Segunda-feira	folga	___:___	folga	___:___	
30/07/2024	Terça-feira	___:___	___:___	___:___	___:___	
31/07/2024	Quarta-feira	05:55	13:00	14:00	18:02	Gabriela
01/08/2024	Quinta-feira	___:___	___:___	___:___	___:___	
02/08/2024	Sexta-feira	05:58	13:00	14:00	18:02	Gabriela
03/08/2024	Sábado	___:___	___:___	___:___	___:___	
04/08/2024	Domingo	05:58	13:00	14:00	18:02	Gabriela
05/08/2024	Segunda-feira	___:___	___:___	___:___	___:___	
06/08/2024	Terça-feira	05:57	13:00	14:00	18:01	Gabriela
07/08/2024	Quarta-feira	___:___	___:___	___:___	___:___	
08/08/2024	Quinta-feira	05:58	13:00	14:00	18:02	Gabriela
09/08/2024	Sexta-feira	___:___	___:___	___:___	___:___	
10/08/2024	Sábado	folga	___:___	___:___	___:___	
11/08/2024	Domingo	___:___	___:___	___:___	___:___	
12/08/2024	Segunda-feira	05:57	13:00	14:00	18:03	Gabriela
13/08/2024	Terça-feira	___:___	___:___	___:___	___:___	
14/08/2024	Quarta-feira	05:45	13:00	14:00	18:03	Gabriela
15/08/2024	Quinta-feira	___:___	___:___	___:___	___:___	

Ana Lucia do Amaral Bueno
Diretor de Depto. Saúde Mental

Data: 14 / 08 / 24

Assinatura do Colaborador

Gabriela Dias da Silva

Assinatura Biogesp

Jair Martins Andrini
Diretor Técnico Administrativo
Biogesp - MMSI

CONTROLE DE PRESENÇA

Nome Completo:	JEANES DOS SANTOS DUARTE		
Cargo:	CUIDADOR	MATRICULA	
Local de Trabalho:	RT		
Período:			

JULHO _2024		Primeiro Período		Segundo Período		Assinatura:
		Entrada	Intervalo	Retorno	Saida	
16/07/2024	Terça-feira					
17/07/2024	Quarta-feira	17:55	21:00	22:00	05:58	Jeanes
18/07/2024	Quinta-feira					
19/07/2024	Sexta-feira	18:05	21:30	22:30	06:00	Jeanes
20/07/2024	Sábado					
21/07/2024	Domingo	17:55	21:00	22:00	05:55	Jeanes
22/07/2024	Segunda-feira					
23/07/2024	Terça-feira	18:05	21:30	22:30	06:05	Jeanes
24/07/2024	Quarta-feira					
25/07/2024	Quinta-feira	18:00	21:00	22:00	06:00	Jeanes
26/07/2024	Sexta-feira					
27/07/2024	Sábado	folga	folga	folga	folga	
28/07/2024	Domingo					
29/07/2024	Segunda-feira	17:57	21:00	22:00	06:00	Jeanes
30/07/2024	Terça-feira					
31/07/2024	Quarta-feira	17:58	21:00	22:00	06:00	Jeanes
01/08/2024	Quinta-feira					
02/08/2024	Sexta-feira	06:05	22:00	23:00	06:05	Jeanes
03/08/2024	Sábado					
04/08/2024	Domingo	folga	folga	folga	folga	
05/08/2024	Segunda-feira					
06/08/2024	Terça-feira	17:58	21:00	22:00	05:59	Jeanes
07/08/2024	Quarta-feira					
08/08/2024	Quinta-feira	18:03	21:00	22:00	06:00	Jeanes
09/08/2024	Sexta-feira		2			
10/08/2024	Sábado	17:59	21:30	22:30	05:59	Jeanes
11/08/2024	Domingo					
12/08/2024	Segunda-feira	18:00	21:00	22:00	06:00	Jeanes
13/08/2024	Terça-feira					
14/08/2024	Quarta-feira	18:03	21:20	22:20	06:03	Jeanes
15/08/2024	Quinta-feira					

Ana Lucia de Amaral Bueno
Diretor de Depto. Saúde Mental

Data: 15 / 08 / 24

Assinatura do Colaborador

Jeane dos Santos Duarte

Assinatura Biogesp

Jair Martins Amorim
Diretor Técnico Administrativo
Biogesp - AMSL

BIOGESP

CONTROLE DE PRESENÇA

Nome Completo:	JESSICA GABRIELA DE OLIVEIRA		
Cargo:	CUIDADOR	**MATRICULA**	
Local de Trabalho:	RT		
Período:			

JULHO _2024		**Primeiro Período**		**Segundo Período**		Assinatura:
		Entrada	Intervalo	Retorno	Saída	
16/07/2024	Terça-feira	5:50	12:00	13:00	18:05	x Jessica
17/07/2024	Quarta-feira	__:__	__:__	__:__	__:__	
18/07/2024	Quinta-feira	5:55	12:00	13:00	18:05	
19/07/2024	Sexta-feira	__:__	__:__	__:__	__:__	
20/07/2024	Sábado	Folga	__:__	__:__	__:__	
21/07/2024	Domingo	__:__	__:__	__:__	__:__	
22/07/2024	Segunda-feira	Folga	__:__	__:__	__:__	
23/07/2024	Terça-feira	__:__	__:__	__:__	__:__	
24/07/2024	Quarta-feira	5:58	12:00	13:00	18:05	x
25/07/2024	Quinta-feira	__:__	__:__	__:__	__:__	
26/07/2024	Sexta-feira	5:50	11:00	15:00	12:03	x
27/07/2024	Sábado	__:__	__:__	__:__	__:__	
28/07/2024	Domingo	5:59	12:00	13:00	18:05	x
29/07/2024	Segunda-feira	__:__	__:__	__:__	__:__	
30/07/2024	Terça-feira	5:55	12:00	13:00	18:05	x
31/07/2024	Quarta-feira	__:__	__:__	__:__	__:__	
01/08/2024	Quinta-feira	5:58	12:00	13:00	18:03	x
02/08/2024	Sexta-feira	__:__	__:__	__:__	__:__	
03/08/2024	Sábado	5:55	12:00	13:00	18:05	x
04/08/2024	Domingo	__:__	__:__	__:__	__:__	
05/08/2024	Segunda-feira	5:50	12:00	13:00	18:02	x
06/08/2024	Terça-feira	__:__	__:__	__:__	__:__	
07/08/2024	Quarta-feira	5:57	12:00	13:00	18:05	x
08/08/2024	Quinta-feira	__:__	__:__	__:__	__:__	
09/08/2024	Sexta-feira	5:58	12:00	13:00	18:03	x
10/08/2024	Sábado	__:__	__:__	__:__	__:__	
11/08/2024	Domingo	5:55	12:00	13:00	18:05	x
12/08/2024	Segunda-feira	__:__	__:__	__:__	__:__	
13/08/2024	Terça-feira	5:54	12:00	13:00	18:04	
14/08/2024	Quarta-feira	__:__	__:__	__:__	__:__	
15/08/2024	Quinta-feira	5:58	12:00	13:00	18:02	

Ana Lucia do Amaral Bueno
Diretor de Depto. Saúde Mental

Data: 15/08/2024

Assinatura do Colaborador

x Jessica Gabriela de Oliveira

Assinatura Biogesp

Jair Marcus
Diretor Técnico Administrativo
Hosp. HMSI

BIOGESP

CONTROLE DE PRESENÇA

Nome Completo:	JULIANA APARECIDA CARDOSO MEIRA		
Cargo:	CUIDADOR	**MATRICULA**	
Local de Trabalho:	RT		
Período:			

JULHO _2024		**Primeiro Período**		**Segundo Período**		Assinatura:
		Entrada	Intervalo	Retorno	Saída	
16/07/2024	Terça-feira	___:___	___:___	___:___	___:___	
17/07/2024	Quarta-feira	___:___	___:___	___:___	___:___	
18/07/2024	Quinta-feira	___:___	___:___	___:___	___:___	
19/07/2024	Sexta-feira	___:___	___:___	___:___	___:___	
20/07/2024	Sábado	___:___	___:___	___:___	___:___	
21/07/2024	Domingo	___:___	___:___	___:___	___:___	
22/07/2024	Segunda-feira	___:___	___:___	FÉRIAS		
23/07/2024	Terça-feira	___:___	___:___			
24/07/2024	Quarta-feira	___:___	___:___			
25/07/2024	Quinta-feira	___:___	___:___			
26/07/2024	Sexta-feira	___:___	___:___			
27/07/2024	Sábado	___:___	___:___			
28/07/2024	Domingo	___:___	___:___			
29/07/2024	Segunda-feira	___:___	___:___			
30/07/2024	Terça-feira	___:___	___:___			
31/07/2024	Quarta-feira	___:___	___:___			
01/08/2024	Quinta-feira	17:45	20:00	21:00	06:05	
02/08/2024	Sexta-feira	___:___	___:___	___:___	___:___	
03/08/2024	Sábado	17:50	20:00	21:00	06:01	
04/08/2024	Domingo	___:___	___:___	___:___	___:___	
05/08/2024	Segunda-feira	FOLGA	___:___	___:___	___:___	
06/08/2024	Terça-feira	___:___	___:___	___:___	___:___	
07/08/2024	Quarta-feira	17:51	20:00	21:00	06:03	
08/08/2024	Quinta-feira	___:___	___:___	___:___	___:___	
09/08/2024	Sexta-feira	17:46	20:00	21:00	06:00	
10/08/2024	Sábado	___:___	___:___	___:___	___:___	
11/08/2024	Domingo	17:50	20:00	21:00	06:00	
12/08/2024	Segunda-feira	___:___	___:___	___:___	___:___	
13/08/2024	Terça-feira	17:46	20:00	21:00	06:03	
14/08/2024	Quarta-feira	___:___	___:___	___:___	___:___	
15/08/2024	Quinta-feira	17:50	20:00	21:00	06:00	

Ana Lucia do Amaral Bueno
Diretor de Depto. Saúde Mental

Data: 15/08/2024

Assinatura do Colaborador

Juliana Ap. C. Meira

Assinatura Biogesp

Jair Martins Antonio
Diretor Técnico Administrativo
BIOGESP - HMSI

BIOGESP

CONTROLE DE PRESENÇA

Nome Completo:	JUSSARA RIBEIRO DA SILVA SOUZA		
Cargo:	CUIDADOR	MATRICULA	
Local de Trabalho:	RT		
Período:			

JULHO _2024		Primeiro Período		Segundo Período		Assinatura:
		Entrada	Intervalo	Retorno	Saída	
16/07/2024	Terça-feira	___:___	___:___	___:___	___:___	
17/07/2024	Quarta-feira	05:57	12:00	13:00	18:04	Jussara Ribeiro
18/07/2024	Quinta-feira	___:___	___:___	___:___	___:___	
19/07/2024	Sexta-feira	05:58	12:00	13:00	18:03	Jussara Ribeiro
20/07/2024	Sábado	___:___	___:___	___:___	___:___	
21/07/2024	Domingo	05:57	12:00	13:00	18:05	Jussara Ribeiro
22/07/2024	Segunda-feira	___:___	___:___	___:___	___:___	
23/07/2024	Terça-feira	FOLGA	FOLGA	FOLGA	FOLGA	Jussara Ribeiro
24/07/2024	Quarta-feira	___:___	___:___	___:___	___:___	
25/07/2024	Quinta-feira	05:58	12:00	13:00	18:05	Jussara Ribeiro
26/07/2024	Sexta-feira	___:___	___:___	___:___	___:___	
27/07/2024	Sábado	05:59	12:00	13:00	18:06	Jussara Ribeiro
28/07/2024	Domingo	___:___	___:___	___:___	___:___	
29/07/2024	Segunda-feira	05:57	12:00	13:00	18:05	Jussara Ribeiro
30/07/2024	Terça-feira	___:___	___:___	___:___	___:___	
31/07/2024	Quarta-feira	05:58	12:00	13:00	18:06	Jussara Ribeiro
01/08/2024	Quinta-feira	___:___	___:___	___:___	___:___	
02/08/2024	Sexta-feira	05:57	12:00	13:00	18:05	Jussara Ribeiro
03/08/2024	Sábado	___:___	___:___	___:___	___:___	
04/08/2024	Domingo	05:58	12:00	13:00	18:06	Jussara Ribeiro
05/08/2024	Segunda-feira	___:___	___:___	___:___	___:___	
06/08/2024	Terça-feira	FERIAS		___:___	___:___	
07/08/2024	Quarta-feira	___:___	___:___	___:___	___:___	
08/08/2024	Quinta-feira	___:___	___:___	___:___	___:___	
09/08/2024	Sexta-feira	___:___	___:___	___:___	___:___	
10/08/2024	Sábado	___:___	___:___	___:___	___:___	
11/08/2024	Domingo	___:___	___:___	___:___	___:___	
12/08/2024	Segunda-feira	___:___	___:___	___:___	___:___	
13/08/2024	Terça-feira	___:___	___:___	___:___	___:___	
14/08/2024	Quarta-feira	___:___	___:___	___:___	___:___	
15/08/2024	Quinta-feira	___:___	___:___	___:___	___:___	

Ana Lucia de Amaral Bueno
Diretor de Depto. Saúde Mental

Data: ____ / ____ / ____

Assinatura do Colaborador

Jussara Ribeiro da Silva Souza

Assinatura Biogesp

Jair Martins Amorim
Diretor Técnico Administrativo
BIOGESP - HMSI

BIOGESP

CONTROLE DE PRESENÇA

Nome Completo:	KARINE NEUZA DE ARRUDA DA CRUZ		
Cargo:	TEC. DE ENFERMAGEM	**MATRICULA**	
Local de Trabalho:	RT		
Período:			

JULHO _2024		**Primeiro Período**		**Segundo Período**		Assinatura:
		Entrada	Intervalo	Retorno	Saída	
16/07/2024	Terça-feira	___ : ___	Falga	___ : ___	___ : ___	Karine
17/07/2024	Quarta-feira	07 : 58	12 : 30	13 : 25	17 : 05	Karine
18/07/2024	Quinta-feira	07 : 58	13 : 02	14 : 01	17 : 08	Karine
19/07/2024	Sexta-feira	07 : 59	12 : 01	13 : 01	17 : 05	Karine
20/07/2024	Sábado	___ : ___	___ : ___	13 : 05	18 : 06	Karine
21/07/2024	Domingo	___ : ___	Falga	___ : ___	___ : ___	Karine
22/07/2024	Segunda-feira	___ : ___	Falga	___ : ___	___ : ___	Karine
23/07/2024	Terça-feira	07 : 59	13 : 03	14 : 01	17 : 05	Karine
24/07/2024	Quarta-feira	07 : 28	13 : 02	14 : 02	17 : 01	Karine
25/07/2024	Quinta-feira	07 : 59	12 : 01	14 : 01	17 : 03	Karine
26/07/2024	Sexta-feira	07 : 58	13 : 02	14 : 01	17 : 02	Karine
27/07/2024	Sábado	07 : 55	13 : 03	14 : 03	17 : 03	Karine
28/07/2024	Domingo	___ : ___	Falga	___ : ___	___ : ___	Karine
29/07/2024	Segunda-feira	07 : 58	13 : 02	14 : 01	17 : 03	Karine
30/07/2024	Terça-feira	07 : 55	13 : 01	14 : 01	17 : 03	Karine
31/07/2024	Quarta-feira	07 : 58	14 : 05	15 : 02	17 : 05	Karine
01/08/2024	Quinta-feira	___ : ___	Falga	___ : ___	___ : ___	Karine
02/08/2024	Sexta-feira	07 : 55	13 : 01	14 : 02	17 : 03	Karine
03/08/2024	Sábado	07 : 58	13 : 03	14 : 02	17 : 02	Karine
04/08/2024	Domingo	07 : 55	13 : 03	14 : 02	17 : 02	Karine
05/08/2024	Segunda-feira	07 : 58	13 : 01	14 : 01	17 : 03	Karine
06/08/2024	Terça-feira	07 : 59	13 : 02	14 : 01	17 : 05	Karine
07/08/2024	Quarta-feira	___ : ___	Falga	___ : ___	___ : ___	Karine
08/08/2024	Quinta-feira	07 : 55	12 : 01	13 : 01	17 : 04	Karine
09/08/2024	Sexta-feira	___ : ___	Falga	___ : ___	___ : ___	Karine
10/08/2024	Sábado	07 : 58	13 : 08	19 : 05	17 : 03	Karine
11/08/2024	Domingo	07 : 55	13 : 05	14 : 03	17 : 06	Karine
12/08/2024	Segunda-feira	07 : 59	13 : 02	14 : 02	17 : 05	Karine
13/08/2024	Terça-feira	07 : 55	13 : 01	14 : 03	17 : 06	Karine
14/08/2024	Quarta-feira	___ : ___	Falga	___ : ___	___ : ___	Karine
15/08/2024	Quinta-feira	___ : ___	Falga	___ : ___	___ : ___	Karine

Ana Lucia do Amaral Bueno
Diretor de Depto. Saúde Mental

Data: ____ / ____ / ____

Assinatura do Colaborador

Karine N. Arruda

Assinatura Biogesp

Jair Martins Amorim
Diretor Técnico Administrativo
Biogesp - HMSI

BIOGESP

CONTROLE DE PRESENÇA

Nome Completo:	KATIA REGINA DE ALMEIDA B. CARVALHO		
Cargo:	CUIDADOR	**MATRICULA**	
Local de Trabalho:	RT		
Período:			

JULHO _2024		**Primeiro Período**		**Segundo Período**		Assinatura:
		Entrada	Intervalo	Retorno	Saída	
16/07/2024	Terça-feira					
17/07/2024	Quarta-feira	17:50	21:00	22:00	06:01	KABlarvalho
18/07/2024	Quinta-feira					
19/07/2024	Sexta-feira	17:54	21:30	22:30	06:03	KABlarvalho
20/07/2024	Sábado					
21/07/2024	Domingo	folga		folga		
22/07/2024	Segunda-feira					
23/07/2024	Terça-feira	17:51	21:30	22:30	06:04	KABlarvalho
24/07/2024	Quarta-feira					
25/07/2024	Quinta-feira	17:52	21:00	22:00	06:06	KABlarvalho
26/07/2024	Sexta-feira					
27/07/2024	Sábado	17:55	21:30	22:30	06:02	KABlarvalho
28/07/2024	Domingo					
29/07/2024	Segunda-feira	17:53	21:00	22:00	06:05	KABlarvalho
30/07/2024	Terça-feira					
31/07/2024	Quarta-feira	17:56	21:30	22:30	06:10	KABlarvalho
01/08/2024	Quinta-feira					
02/08/2024	Sexta-feira	17:49	21:30	22:30	06:00	KABlarvalho
03/08/2024	Sábado					
04/08/2024	Domingo	17:57	21:00	22:00	06:09	KABlarvalho
05/08/2024	Segunda-feira					
06/08/2024	Terça-feira	17:51	21:00	22:00	06:07	KABlarvalho
07/08/2024	Quarta-feira					
08/08/2024	Quinta-feira	17:50	21:30	22:30	06:01	KABlarvalho
09/08/2024	Sexta-feira					
10/08/2024	Sábado	17:54	21:30	22:30	06:10	KABlarvalho
11/08/2024	Domingo					
12/08/2024	Segunda-feira	folga		folga		
13/08/2024	Terça-feira					
14/08/2024	Quarta-feira	17:58	21:00	22:00	06:13	KABlarvalho
15/08/2024	Quinta-feira					

Ana Lucia do Amaral Bueno
Diretora de Depto. Saúde Mental

Data: ____ / ____ / ____

Assinatura do Colaborador

KABlarvalho

Assinatura Biogesp

Jair [illegible]
Diretor Técnico Administrativo
Biogesp - HMSI

Biogesp

CONTROLE DE PRESENÇA

Nome Completo:	KEZIA CAMPOS DE SENA		
Cargo:	TEC. DE ENFERMAGEM	**MATRICULA**	
Local de Trabalho:	RT		
Periodo:			

JULHO _2024		**Primeiro Período**		**Segundo Período**		Assinatura:
		Entrada	Intervalo	Retorno	Saída	
16/07/2024	Terça-feira	07:55	12:05	13:07	17:02	Kézia Campos
17/07/2024	Quarta-feira	folga	:	:	:	
18/07/2024	Quinta-feira	folga	:	:	:	
19/07/2024	Sexta-feira	07:58	12:03	13:02	17:05	Kézia Campos
20/07/2024	Sábado	07:56	12:05	13:06	17:03	Kézia Campos
21/07/2024	Domingo	07:59	12:02	13:05	17:06	Kézia Campos
22/07/2024	Segunda-feira	folga	:	:	:	
23/07/2024	Terça-feira	08:02	12:05	13:03	17:05	Kézia Campos
24/07/2024	Quarta-feira	07:55	12:03	13:05	17:06	Kézia Campos
25/07/2024	Quinta-feira	07:58	12:06	13:02	17:03	Kézia Campos
26/07/2024	Sexta-feira	07:56	12:03	13:05	17:01	Kézia Campos
27/07/2024	Sábado	folga	:	:	:	
28/07/2024	Domingo	folga	:	:	:	
29/07/2024	Segunda-feira	07:57	12:05	13:03	17:02	Kézia Campos
30/07/2024	Terça-feira	07:59	12:03	13:06	17:05	Kézia Campos
31/07/2024	Quarta-feira	07:56	12:06	13:02	17:03	Kézia Campos
01/08/2024	Quinta-feira	07:59	12:03	13:05	17:08	Kézia Campos
02/08/2024	Sexta-feira	folga	:	:	:	
03/08/2024	Sábado	07:55	12:05	13:02	17:08	Kézia Campos
04/08/2024	Domingo	07:59	12:02	13:05	17:03	Kézia Campos
05/08/2024	Segunda-feira	folga	:	:	:	
06/08/2024	Terça-feira	08:02	12:05	13:03	17:05	Kézia Campos
07/08/2024	Quarta-feira	07:57	12:03	13:06	17:03	Kézia Campos
08/08/2024	Quinta-feira	07:58	12:04	13:03	17:02	Kézia Campos
09/08/2024	Sexta-feira	07:55	12:03	13:04	17:06	Kézia Campos
10/08/2024	Sábado	folga	:	:	:	
11/08/2024	Domingo	folga	:	:	:	
12/08/2024	Segunda-feira	07:56	12:07	13:05	17:03	Kézia Campos
13/08/2024	Terça-feira	07:59	12:05	13:03	17:05	Kézia Campos
14/08/2024	Quarta-feira	07:57	12:03	13:06	17:02	Kézia Campos
15/08/2024	Quinta-feira	07:58	12:06	13:04	17:06	Kézia Campos

Ana Lucia de Amaral Bueno
Diretor de Depto. Saúde Mental

Data: 15/08/24

Assinatura do Colaborador

Assinatura Biogesp

Jair Martins Rodrigues
Diretor Técnico Administrativo
Biogesp | HMSI

Kézia Campos de Sena.

BIOGESP

CONTROLE DE PRESENÇA

Nome Completo:	LIDIANE MARIA MOURA DE OLIVEIRA		
Cargo:	CUIDADOR	MATRICULA	
Local de Trabalho:	RT		
Período:			

JULHO _2024		Primeiro Período		Segundo Período		Assinatura:
		Entrada	Intervalo	Retorno	Saída	
16/07/2024	Terça-feira	__:__	__:__	__:__	__:__	
17/07/2024	Quarta-feira	17:58	21:00	22:00	05:55	Lidiane
18/07/2024	Quinta-feira	__:__	__:__	__:__	__:__	
19/07/2024	Sexta-feira	17:59	21:00	22:00	05:58	Lidiane
20/07/2024	Sábado	__:__	__:__	__:__	__:__	
21/07/2024	Domingo	Folga	Folga	Folga	__:__	
22/07/2024	Segunda-feira	__:__	__:__	__:__	__:__	
23/07/2024	Terça-feira	18:00	21:00	22:00	06:05	Lidiane
24/07/2024	Quarta-feira	__:__	__:__	__:__	__:__	
25/07/2024	Quinta-feira	17:58	21:00	22:00	05:58	Lidiane
26/07/2024	Sexta-feira	__:__	__:__	__:__	__:__	
27/07/2024	Sábado	17:55	21:00	22:00	06:00	Lidiane
28/07/2024	Domingo	__:__	__:__	__:__	__:__	
29/07/2024	Segunda-feira	17:55	21:00	22:00	06:05	Lidiane
30/07/2024	Terça-feira	__:__	__:__	__:__	__:__	
31/07/2024	Quarta-feira	Folga	Folga	Folga	__:__	
01/08/2024	Quinta-feira	__:__	__:__	__:__	__:__	
02/08/2024	Sexta-feira	17:55	21:00	22:00	06:00	Lidiane
03/08/2024	Sábado	__:__	__:__	__:__	__:__	
04/08/2024	Domingo	17:58	21:00	22:00	05:55	Lidiane
05/08/2024	Segunda-feira	__:__	__:__	__:__	__:__	
06/08/2024	Terça-feira	18:00	21:00	22:00	06:05	Lidiane
07/08/2024	Quarta-feira	__:__	__:__	__:__	__:__	
08/08/2024	Quinta-feira	17:59	21:00	22:00	05:56	Lidiane
09/08/2024	Sexta-feira	__:__	__:__	__:__	__:__	
10/08/2024	Sábado	Folga	Folga	Folga	__:__	
11/08/2024	Domingo	__:__	__:__	__:__	__:__	
12/08/2024	Segunda-feira	17:55	21:00	22:00	06:00	Lidiane
13/08/2024	Terça-feira	__:__	__:__	__:__	__:__	
14/08/2024	Quarta-feira	18:00	21:00	22:00	05:57	Lidiane
15/08/2024	Quinta-feira	__:__	__:__	__:__	__:__	

Ana Lucia do Amaral Bueno
Diretor de Depto. Saúde Mental

Data: ____ / ____ / ____

Assinatura do Colaborador

Assinatura Biogesp

Jair Martins
Diretor Técnico Administrativo
Biogesp | HMSI

Lidiane Maria Moura de Oliveira

BIOGESP

CONTROLE DE PRESENÇA

Nome Completo:	MARIA AP. GOMES DA SILVA MOURA		
Cargo:	CUIDADOR	MATRICULA	
Local de Trabalho:	RT		
Período:			

JULHO _2024		**Primeiro Período**		**Segundo Período**		Assinatura:
		Entrada	Intervalo	Retorno	Saída	
16/07/2024	Terça-feira	17:52	20:00	21:00	06:05	maria ap
17/07/2024	Quarta-feira					
18/07/2024	Quinta-feira	17:55	20:00	21:00	06:02	maria ap
19/07/2024	Sexta-feira					
20/07/2024	Sábado	17:57	20:00	21:00	06:07	maria ap
21/07/2024	Domingo					
22/07/2024	Segunda-feira	17:50	20:00	21:00	06:04	maria ap
23/07/2024	Terça-feira					
24/07/2024	Quarta-feira	17:54	20:00	21:00	06:01	maria ap
25/07/2024	Quinta-feira					
26/07/2024	Sexta-feira	17:55	20:00	21:00	06:05	maria ap
27/07/2024	Sábado					
28/07/2024	Domingo	17:50	20:00	21:00	06:02	maria ap
29/07/2024	Segunda-feira					
30/07/2024	Terça-feira	17:57	20:00	21:00	06:05	maria ap
31/07/2024	Quarta-feira					
01/08/2024	Quinta-feira	17:52	20:00	21:00	06:08	maria ap
02/08/2024	Sexta-feira					
03/08/2024	Sábado	17:55	20:00	21:00	06:06	maria ap
04/08/2024	Domingo					
05/08/2024	Segunda-feira	17:52	20:00	21:00	06:03	maria ap
06/08/2024	Terça-feira					
07/08/2024	Quarta-feira	17:54	20:00	21:00	06:05	maria ap
08/08/2024	Quinta-feira					
09/08/2024	Sexta-feira	17:57	20:00	21:00	06:07	maria ap
10/08/2024	Sábado					
11/08/2024	Domingo	folga				
12/08/2024	Segunda-feira					
13/08/2024	Terça-feira	17:50	20:00	21:00	06:05	maria ap
14/08/2024	Quarta-feira					
15/08/2024	Quinta-feira	17:52	20:00	21:00	06:03	maria ap

Ana Lucia de Amaral Bueno
Diretor de Depto. Saúde Mental

Data: 15/08/24

Assinatura do Colaborador

Assinatura Biogesp

Jair Martins Amorim
Diretor Tecnico Administrativo
Biogesp - HMSL

Maria Ap. G. da S. Moura

CONTROLE DE PRESENÇA

Nome Completo:	MARIA AP SOUZA TORRES		
Cargo:	CUIDADOR	**MATRICULA**	
Local de Trabalho:	RT		
Período:			

JULHO _2024		Primeiro Período		Segundo Período		Assinatura:
		Entrada	Intervalo	Retorno	Saída	
16/07/2024	Terça-feira	__:__	__:__	__:__	__:__	
17/07/2024	Quarta-feira	05:58	11:00	12:00	18:01	
18/07/2024	Quinta-feira	__:__	__:__	__:__	__:__	
19/07/2024	Sexta-feira	folga	__:__	__:__	__:__	
20/07/2024	Sábado	__:__	__:__	__:__	__:__	
21/07/2024	Domingo	06:01	11:00	12:00	18:03	
22/07/2024	Segunda-feira	__:__	__:__	__:__	__:__	
23/07/2024	Terça-feira	05:55	11:00	12:00	18:02	
24/07/2024	Quarta-feira	__:__	__:__	__:__	__:__	
25/07/2024	Quinta-feira	05:59	11:00	12:00	15:30	
26/07/2024	Sexta-feira	__:__	__:__	__:__	__:__	
27/07/2024	Sábado	05:49	11:00	12:00	18:01	
28/07/2024	Domingo	__:__	__:__	__:__	__:__	
29/07/2024	Segunda-feira	05:48	11:00	12:00	18:03	
30/07/2024	Terça-feira	__:__	__:__	__:__	__:__	
31/07/2024	Quarta-feira	05:50	11:00	12:00	18:00	
01/08/2024	Quinta-feira	__:__	__:__	__:__	__:__	
02/08/2024	Sexta-feira	05:53	11:00	12:00	18:03	
03/08/2024	Sábado	__:__	__:__	__:__	__:__	
04/08/2024	Domingo	05:59	11:00	12:00	18:05	
05/08/2024	Segunda-feira	__:__	__:__	__:__	__:__	
06/08/2024	Terça-feira	folga	__:__	__:__	__:__	
07/08/2024	Quarta-feira	__:__	__:__	__:__	__:__	
08/08/2024	Quinta-feira	05:50	11:00	12:00	18:01	
09/08/2024	Sexta-feira	__:__	__:__	__:__	__:__	
10/08/2024	Sábado	05:49	11:00	12:00	18:03	
11/08/2024	Domingo	__:__	__:__	__:__	__:__	
12/08/2024	Segunda-feira	05:45	11:00	12:00	18:05	
13/08/2024	Terça-feira	__:__	__:__	__:__	__:__	
14/08/2024	Quarta-feira	06:01	11:00	12:00	18:03	
15/08/2024	Quinta-feira	__:__	__:__	__:__	__:__	

Ana Lucia do Amaral Bueno
Diretor de Depto. Saúde Mental

Data: 14/08/2024

Assinatura do Colaborador

Assinatura Biogesp

Jair Martins Amorim
Diretor Técnico Administrativo
BIOGESP - HMSI

BIOGESP

CONTROLE DE PRESENÇA

Nome Completo:	MARIA DAS NEVES FERREIRA DOS SANTOS SILVA		
Cargo:	CUIDADOR	**MATRICULA**	
Local de Trabalho:	RT		
Período:			

JULHO _2024		**Primeiro Período**		**Segundo Período**		Assinatura:
		Entrada	Intervalo	Retorno	Saída	
16/07/2024	Terça-feira	___:___	___:___	___:___	___:___	
17/07/2024	Quarta-feira	05:56	12:00	13:00	18:04	Maria Nunes.
18/07/2024	Quinta-feira	___:___	___:___	___:___	___:___	
19/07/2024	Sexta-feira	05:55	12:00	13:00	18:05	Maria Nunes.
20/07/2024	Sábado	___:___	___:___	___:___	___:___	
21/07/2024	Domingo	05:59	12:00	13:00	18:01	Maria Nunes.
22/07/2024	Segunda-feira	___:___	___:___	___:___	___:___	
23/07/2024	Terça-feira	05:57	12:00	13:00	18:03	Maria Nunes.
24/07/2024	Quarta-feira	___:___	___:___	___:___	___:___	
25/07/2024	Quinta-feira	05:58	12:00	13:00	18:02	Maria Nunes.
26/07/2024	Sexta-feira	___:___	___:___	___:___	___:___	
27/07/2024	Sábado	Folga.	___:___	Folga.	___:___	
28/07/2024	Domingo	___:___	___:___	___:___	___:___	
29/07/2024	Segunda-feira	05:56	12:00	13:00	18:04	Maria Nunes.
30/07/2024	Terça-feira	___:___	___:___	___:___	___:___	
31/07/2024	Quarta-feira	05:58	12:00	13:00	18:02	Maria Nunes.
01/08/2024	Quinta-feira	___:___	___:___	___:___	___:___	
02/08/2024	Sexta-feira	05:56	12:00	13:00	18:04	Maria Nunes.
03/08/2024	Sábado	___:___	___:___	___:___	___:___	
04/08/2024	Domingo	Folga.	___:___	Folga.	___:___	Maria Nunes.
05/08/2024	Segunda-feira	___:___	___:___	___:___	___:___	
06/08/2024	Terça-feira	05:57	12:00	13:00	18:03	Maria Nunes.
07/08/2024	Quarta-feira	___:___	___:___	___:___	___:___	
08/08/2024	Quinta-feira	05:56	12:00	13:00	18:04	Maria Nunes.
09/08/2024	Sexta-feira	___:___	___:___	___:___	___:___	
10/08/2024	Sábado	05:55	12:00	13:00	18:05	Maria Nunes.
11/08/2024	Domingo	___:___	___:___	___:___	___:___	
12/08/2024	Segunda-feira	05:57	12:00	13:00	18:05	Maria Nunes.
13/08/2024	Terça-feira	___:___	___:___	___:___	___:___	
14/08/2024	Quarta-feira	05:59	12:00	13:00	18:01	Maria Nunes.
15/08/2024	Quinta-feira	___:___	___:___	___:___	___:___	

Ana Lucia de Amaral Bueno
Diretor de Depto. Saúde Mental

Data: 15 / 08 / 24

Assinatura do Colaborador

Maria das Neves F. dos Santos Silva

Assinatura Biogesp

Jair Martins Amorim
Diretor Técnico Administrativo
Biogesp - AMSL

Biogesp

CONTROLE DE PRESENÇA

Nome Completo:	MARIA DA PAIXAO SANTOS		
Cargo:	CUIDADOR	MATRICULA	
Local de Trabalho:	RT		
Período:			

JULHO _2024		Primeiro Período		Segundo Período		Assinatura:
		Entrada	Intervalo	Retorno	Saida	
16/07/2024	Terça-feira					
17/07/2024	Quarta-feira					
18/07/2024	Quinta-feira					
19/07/2024	Sexta-feira					
20/07/2024	Sábado					
21/07/2024	Domingo			FÉRIAS		
22/07/2024	Segunda-feira					
23/07/2024	Terça-feira					
24/07/2024	Quarta-feira					
25/07/2024	Quinta-feira					
26/07/2024	Sexta-feira					
27/07/2024	Sábado					
28/07/2024	Domingo					
29/07/2024	Segunda-feira					
30/07/2024	Terça-feira					
31/07/2024	Quarta-feira					
01/08/2024	Quinta-feira	17:52	20:00	21:00	06:05	
02/08/2024	Sexta-feira					
03/08/2024	Sábado	17:50	20:00	21:00	06:10	
04/08/2024	Domingo					
05/08/2024	Segunda-feira	17:50	20:00	21:00	06:05	
06/08/2024	Terça-feira					
07/08/2024	Quarta-feira	17:52	20:00	21:00	06:05	
08/08/2024	Quinta-feira					
09/08/2024	Sexta-feira	17:55	20:00	21:00	06:10	
10/08/2024	Sábado					
11/08/2024	Domingo		folga			
12/08/2024	Segunda-feira					
13/08/2024	Terça-feira	17:55	20:00	21:00	06:05	
14/08/2024	Quarta-feira					
15/08/2024	Quinta-feira	17:55	20:00	21:00	06:05	

Ana Lucia de Amaral Bueno
Diretor de Depto. Saúde Mental

Data: 15/08/24

Assinatura do Colaborador

Maria Paixão Santos

Assinatura Biogesp

Jair Martins Amorim
Diretor Técnico Administrativo
BiogeSP - AMSE

CONTROLE DE PRESENÇA

Nome Completo:	MARIA DO SOCORRO DA SILVA NUNES		
Cargo:	CUIDADOR	**MATRICULA**	
Local de Trabalho:	RT		
Período:			

JULHO _2024		**Primeiro Período**		**Segundo Período**		Assinatura:
		Entrada	Intervalo	Retorno	Saída	
16/07/2024	Terça-feira					
17/07/2024	Quarta-feira	17:53	20:00	21:00	5:57	Mª do Socorro
18/07/2024	Quinta-feira					
19/07/2024	Sexta-feira	17:53	20:00	21:00	5:55	Mª do Socorro
20/07/2024	Sábado					
21/07/2024	Domingo	17:57	20:00	21:00	5:53	Mª do Socorro
22/07/2024	Segunda-feira					
23/07/2024	Terça-feira	FOLGA	FOLGA	FOLGA	FOLGA	
24/07/2024	Quarta-feira					
25/07/2024	Quinta-feira	17:52	20:00	21:00	5:58	Mª do Socorro
26/07/2024	Sexta-feira					
27/07/2024	Sábado	17:52	20:00	21:00	5:57	Mª do Socorro
28/07/2024	Domingo					
29/07/2024	Segunda-feira	17:54	20:00	21:00	5:59	Mª do Socorro
30/07/2024	Terça-feira					
31/07/2024	Quarta-feira	17:59	20:00	21:00	5:56	Mª do Socorro
01/08/2024	Quinta-feira					
02/08/2024	Sexta-feira	17:57	20:00	21:00	5:58	Mª do Socorro
03/08/2024	Sábado					
04/08/2024	Domingo	FOLGA	- -	FOLGA	- - -	
05/08/2024	Segunda-feira					
06/08/2024	Terça-feira	17:53	20:00	21:00	5:58	Mª do Socorro
07/08/2024	Quarta-feira					
08/08/2024	Quinta-feira	17:58	20:00	21:00	5:59	Mª do Socorro
09/08/2024	Sexta-feira					
10/08/2024	Sábado	17:55	20:00	21:00	5:54	Mª do Socorro
11/08/2024	Domingo					
12/08/2024	Segunda-feira	17:57	20:00	21:00	5:52	Mª do Socorro
13/08/2024	Terça-feira					
14/08/2024	Quarta-feira	17:59	20:00	21:00	5:53	Mª do Socorro
15/08/2024	Quinta-feira					

Ane Lucia do Amaral Bueno
Diretor de Depto. Saúde Mental

Data: 15 / 08 / 24

Assinatura do Colaborador

Assinatura Biogesp

Mª do socorro da S. Nunes

CONTROLE DE PRESENÇA

Nome Completo:	MARIA EDNA DE JESUS FRANÇA	MATRICULA	
Cargo:	CUIDADOR		
Local de Trabalho:	RT		
Período:			

JULHO _2024		Primeiro Período		Segundo Período		Assinatura:
		Entrada	Intervalo	Retorno	Saída	
16/07/2024	Terça-feira					
17/07/2024	Quarta-feira					
18/07/2024	Quinta-feira					
19/07/2024	Sexta-feira					
20/07/2024	Sábado					
21/07/2024	Domingo					
22/07/2024	Segunda-feira					
23/07/2024	Terça-feira					
24/07/2024	Quarta-feira					
25/07/2024	Quinta-feira					
26/07/2024	Sexta-feira					
27/07/2024	Sábado					
28/07/2024	Domingo					
29/07/2024	Segunda-feira					
30/07/2024	Terça-feira					
31/07/2024	Quarta-feira					
01/08/2024	Quinta-feira	5:55	12:00	13:00	18:02	x Maria Edna S. Fran
02/08/2024	Sexta-feira					
03/08/2024	Sábado	5:53	12:00	13:00	18:03	x Maria Edna S. Franç
04/08/2024	Domingo					
05/08/2024	Segunda-feira	5:50	12:00	13:00	18:03	x Maria Edna S. Franç
06/08/2024	Terça-feira					
07/08/2024	Quarta-feira	5:50	12:00	13:00	18:05	x Maria Edna S. Franç
08/08/2024	Quinta-feira					
09/08/2024	Sexta-feira	Folga	-	-	-	
10/08/2024	Sábado					
11/08/2024	Domingo	5:55	12:00	13:00	18:05	x Maria Edna S. Franç
12/08/2024	Segunda-feira					
13/08/2024	Terça-feira	5:53	12:30	13:30	18:05	x Maria Edna S Fran
14/08/2024	Quarta-feira					
15/08/2024	Quinta-feira	5:55	12:00	13:00	18:06	x Maria Edna S Fran

Ana Lucia do Amaral Bueno
Diretor de Depto. Saúde Mental

Data: 15/08/2024

Assinatura do Colaborador

x Maria Edna S. Franço.

Assinatura Biogesp

CONTROLE DE PRESENÇA

Nome Completo:	MARIA ESTELA DA CRUZ BERBER		
Cargo:	CUIDADOR	**MATRICULA**	
Local de Trabalho:	RT		
Período:			

JULHO _2024		**Primeiro Período**		**Segundo Período**		Assinatura:
		Entrada	Intervalo	Retorno	Saída	
16/07/2024	Terça-feira	17:50	20:00	21:00	06:10	Estela
17/07/2024	Quarta-feira	- : -	- : -	- : -	- : -	-
18/07/2024	Quinta-feira	Folga	- : -	- : -	- : -	-
19/07/2024	Sexta-feira	:	:	:	:	
20/07/2024	Sábado	17:40	20:00	21:00	06:09	Estela
21/07/2024	Domingo	- : -	- : -	- : -	- : -	-
22/07/2024	Segunda-feira	17:45	20:00	21:00	06:10	Estela
23/07/2024	Terça-feira	- : -	- : -	- : -	- : -	-
24/07/2024	Quarta-feira	17:48	20:00	21:00	06:07	Estela
25/07/2024	Quinta-feira	- : -	- : -	- : -	- : -	-
26/07/2024	Sexta-feira	17:45	20:00	21:00	06:10	Estela
27/07/2024	Sábado	- : -	- : -	- : -	- : -	-
28/07/2024	Domingo	17:50	20:00	21:00	06:07	Estela
29/07/2024	Segunda-feira	- : -	- : -	- : -	- : -	-
30/07/2024	Terça-feira	17:47	20:00	21:00	06:09	Estela
31/07/2024	Quarta-feira	- : -	- : -	- : -	- : -	-
01/08/2024	Quinta-feira	17:42	20:00	21:00	06:10	Estela
02/08/2024	Sexta-feira	- : -	- : -	- : -	- : -	-
03/08/2024	Sábado	17:50	20:00	21:00	06:06	Estela
04/08/2024	Domingo	- : -	- : -	- : -	- : -	-
05/08/2024	Segunda-feira	17:43	20:00	21:00	06:08	Estela.
06/08/2024	Terça-feira	- : -	- : -	- : -	- : -	-
07/08/2024	Quarta-feira	:	:	FOLGA	:	FOLGA
08/08/2024	Quinta-feira	:	:	:	:	
09/08/2024	Sexta-feira	:	:	FOLGA	:	FOLGA
10/08/2024	Sábado	:	:	:	:	
11/08/2024	Domingo	:	:	:	:	
12/08/2024	Segunda-feira	:	:	:	:	
13/08/2024	Terça-feira	:	:	:	:	
14/08/2024	Quarta-feira	:	:	:	:	
15/08/2024	Quinta-feira	:	:	:	:	

Data: 15 / 08 / 24

Assinatura do Colaborador

Maria Estela da Cruz Berber

Assinatura Biogesp

Ana Lucia de Amaral Bueno
Diretor de Depto. Saúde Mental

Jair Martins Bonfim
Diretor Técnico Administrativo
Biogesp - AMSI

BIOGESP

CONTROLE DE PRESENÇA

Nome Completo:	MARIA EUNICE DA SILVA RIBEIRO		
Cargo:	CUIDADOR	MATRICULA	
Local de Trabalho:	RT		
Período:			

JULHO _2024		Primeiro Período		Segundo Período		Assinatura:
		Entrada	Intervalo	Retorno	Saída	
16/07/2024	Terça-feira	17:55	21:00	22:00	06:00	
17/07/2024	Quarta-feira					
18/07/2024	Quinta-feira	17:53	21:00	22:00	06:00	
19/07/2024	Sexta-feira					
20/07/2024	Sábado	17:55	21:00	22:00	06:05	
21/07/2024	Domingo					
22/07/2024	Segunda-feira	17:55	21:00	22:00	06:05	
23/07/2024	Terça-feira					
24/07/2024	Quarta-feira	17:53	21:00	22:00	06:05	
25/07/2024	Quinta-feira					
26/07/2024	Sexta-feira	17:55	21:00	22:00	06:05	
27/07/2024	Sábado					
28/07/2024	Domingo	FOLGA	FOLGA	FOLGA		
29/07/2024	Segunda-feira					
30/07/2024	Terça-feira	17:55	21:00	22:00	06:05	
31/07/2024	Quarta-feira					
01/08/2024	Quinta-feira	FOLGA	FOLGA	FOLGA		
02/08/2024	Sexta-feira					
03/08/2024	Sábado	17:55	21:00	22:00	06:05	
04/08/2024	Domingo					
05/08/2024	Segunda-feira	17:55	21:00	22:00	06:05	
06/08/2024	Terça-feira					
07/08/2024	Quarta-feira	17:55	21:00	22:00	06:05	
08/08/2024	Quinta-feira					
09/08/2024	Sexta-feira	17:55	21:00	22:00	06:05	
10/08/2024	Sábado					
11/08/2024	Domingo	17:55	21:00	22:00	06:05	
12/08/2024	Segunda-feira					
13/08/2024	Terça-feira	17:55	21:00	22:00	06:05	
14/08/2024	Quarta-feira					
15/08/2024	Quinta-feira	17:55	21:00	22:00	06:05	

Ana Lucia de Amaral Bueno
Diretor do Depto. Saúde Mental

Data: 15 / 08 / 24

Assinatura do Colaborador

Maria Eunice da Silva Ribeiro

Assinatura Biogesp

Jair Martins Amorim
Diretor Técnico Administrativo
Biogesp - AMS

BIOGESP

CONTROLE DE PRESENÇA

Nome Completo:	MARIA HELENA PONTES DOS SANTOS		
Cargo:	CUIDADOR	**MATRICULA**	
Local de Trabalho:	RT		
Período:			

JULHO _2024		**Primeiro Período**		**Segundo Período**		Assinatura:
		Entrada	Intervalo	Retorno	Saída	
16/07/2024	Terça-feira					
17/07/2024	Quarta-feira	17 55	20 00	21 00	05 58	
18/07/2024	Quinta-feira					
19/07/2024	Sexta-feira	17 50	20 00	21 00	05 59	
20/07/2024	Sábado					
21/07/2024	Domingo	17 58	20 00	21 00	06 00	
22/07/2024	Segunda-feira					
23/07/2024	Terça-feira	18 00	20 00	21 00	05 59	
24/07/2024	Quarta-feira					
25/07/2024	Quinta-feira	17 55	20 00	21 00	05 58	
26/07/2024	Sexta-feira					
27/07/2024	Sábado	Folga	Folga	Folga	Folga	
28/07/2024	Domingo					
29/07/2024	Segunda-feira	17 58	20 00	21 00	05 58	
30/07/2024	Terça-feira					
31/07/2024	Quarta-feira	17 58	20 00	21 00	05 57	
01/08/2024	Quinta-feira					
02/08/2024	Sexta-feira	17 55	20 00	21 00	05 58	
03/08/2024	Sábado					
04/08/2024	Domingo	17 58	20 00	21 00	06 00	
05/08/2024	Segunda-feira					
06/08/2024	Terça-feira	17 55	20 00	21 00	05 58	
07/08/2024	Quarta-feira					
08/08/2024	Quinta-feira	17 58	20 00	21 00	05 59	
09/08/2024	Sexta-feira					
10/08/2024	Sábado	17 55	20 00	21 00	06 00	
11/08/2024	Domingo					
12/08/2024	Segunda-feira	Folga	Folga	Folga		
13/08/2024	Terça-feira					
14/08/2024	Quarta-feira	17 58	20 00	21 00	06 05	
15/08/2024	Quinta-feira					

Ana Lucia do Amaral Bueno
Diretor de Depto. Saúde Mental

Data: ____ / ____ / ____

Assinatura do Colaborador

Assinatura Biogesp

Jair Martins Andrini
Diretor Técnico Administrativo
BIOGESP - HMSJ

Maria Helena Pontes dos Santos

BIOGESP

CONTROLE DE PRESENÇA

Nome Completo:	MARIA IRACILDA BERNARDO CANDIDO		
Cargo:	CUIDADOR	MATRICULA	
Local de Trabalho:	RT		
Período:			

JULHO _2024		Primeiro Período		Segundo Período		Assinatura:
		Entrada	Intervalo	Retorno	Saída	
16/07/2024	Terça-feira	17:55	20:00	21:00	06:05	Iracilda
17/07/2024	Quarta-feira					
18/07/2024	Quinta-feira	17:56	20:00	21:00	06:06	Iracilda
19/07/2024	Sexta-feira					
20/07/2024	Sábado	17:55	20:00	21:00	06:04	Iracilda
21/07/2024	Domingo					
22/07/2024	Segunda-feira	17:54	20:00	21:00	06:05	Iracilda
23/07/2024	Terça-feira					
24/07/2024	Quarta-feira	17:56	20:00	21:00	06:07	Iracilda
25/07/2024	Quinta-feira					
26/07/2024	Sexta-feira	17:59	20:00	21:00	06:05	Iracilda
27/07/2024	Sábado					
28/07/2024	Domingo	Folga				
29/07/2024	Segunda-feira					
30/07/2024	Terça-feira	17:52	20:00	21:00	06:05	Iracilda
31/07/2024	Quarta-feira					
01/08/2024	Quinta-feira	17:55	20:00	21:00	06:06	Iracilda
02/08/2024	Sexta-feira					
03/08/2024	Sábado	17:56	20:00	21:00	06:05	Iracilda
04/08/2024	Domingo					
05/08/2024	Segunda-feira	17:55	20:00	21:00	06:04	Iracilda
06/08/2024	Terça-feira					
07/08/2024	Quarta-feira	17:56	20:00	21:00	06:05	Iracilda
08/08/2024	Quinta-feira					
09/08/2024	Sexta-feira	17:54	20:00	21:00	06:05	Iracilda
10/08/2024	Sábado					
11/08/2024	Domingo	Folga				
12/08/2024	Segunda-feira					
13/08/2024	Terça-feira	17:53	20:00	21:00	06:04	Iracilda
14/08/2024	Quarta-feira					
15/08/2024	Quinta-feira	17:55	20:00	21:00	06:05	Iracilda

Ana Lucia do Amaral Bueno
Diretor de Depto. Saúde Mental

Data: 15 / 08 / 24

Assinatura do Colaborador

Assinatura Biogesp

Jair Martins Antonini
Diretor Tecnico Administrativo
Biogesp - HMSI

Maria Iracilda Bernardo Cândido

CONTROLE DE PRESENÇA

Nome Completo:	MARIA ROSANGELA LOPES		
Cargo:	CUIDADOR	MATRICULA	
Local de Trabalho:	RT		
Período:			

JULHO _2024		Primeiro Período		Segundo Período		Assinatura:
		Entrada	Intervalo	Retorno	Saída	
16/07/2024	Terça-feira					
17/07/2024	Quarta-feira					
18/07/2024	Quinta-feira					
19/07/2024	Sexta-feira					
20/07/2024	Sábado					
21/07/2024	Domingo					
22/07/2024	Segunda-feira					
23/07/2024	Terça-feira					
24/07/2024	Quarta-feira					
25/07/2024	Quinta-feira					
26/07/2024	Sexta-feira					
27/07/2024	Sábado					
28/07/2024	Domingo					
29/07/2024	Segunda-feira					
30/07/2024	Terça-feira					
31/07/2024	Quarta-feira	18:00	20:00	21:00	06:00	
01/08/2024	Quinta-feira					
02/08/2024	Sexta-feira	folga	- : -	- : -	folga	
03/08/2024	Sábado					
04/08/2024	Domingo	17:50	20:00	21:00	06:05	
05/08/2024	Segunda-feira					
06/08/2024	Terça-feira	17:48	20:00	21:00	06:01	
07/08/2024	Quarta-feira					
08/08/2024	Quinta-feira	17:55	20:00	21:00	06:03	
09/08/2024	Sexta-feira					
10/08/2024	Sábado	17:52	20:00	21:00	06:04	
11/08/2024	Domingo					
12/08/2024	Segunda-feira	17:48	20:00	21:00	06:02	
13/08/2024	Terça-feira					
14/08/2024	Quarta-feira	17:51	20:00	21:00	06:06	
15/08/2024	Quinta-feira					

FÉRIAS

Data: ____ / ____ / ____

Assinatura do Colaborador

Maria Rosangela Lopes

Assinatura Biogesp

Ana Lucia do Amaral Bueno
Diretor de Depto. Saúde Mental

Jair Martins Amorim
Diretor Técnico Administrativo

Biogesp

CONTROLE DE PRESENÇA

Nome Completo:	MARIA NILDA DE SOUZA		
Cargo:	CUIDADOR	MATRICULA	
Local de Trabalho:	RT		
Período:			

JULHO _2024		Primeiro Período		Segundo Período		Assinatura:
		Entrada	Intervalo	Retorno	Saída	
16/07/2024	Terça-feira					
17/07/2024	Quarta-feira					
18/07/2024	Quinta-feira					
19/07/2024	Sexta-feira					
20/07/2024	Sábado			FÉRIAS		
21/07/2024	Domingo					
22/07/2024	Segunda-feira					
23/07/2024	Terça-feira					
24/07/2024	Quarta-feira					
25/07/2024	Quinta-feira					
26/07/2024	Sexta-feira					
27/07/2024	Sábado					
28/07/2024	Domingo					
29/07/2024	Segunda-feira					
30/07/2024	Terça-feira					
31/07/2024	Quarta-feira	05 50	12 00	13 00	18 02	nilda
01/08/2024	Quinta-feira					
02/08/2024	Sexta-feira	05 50	12 00	13 00	18 02	nilda
03/08/2024	Sábado					
04/08/2024	Domingo	05 50	12 00	13 00	18 05	nilda
05/08/2024	Segunda-feira					
06/08/2024	Terça-feira	Folga				
07/08/2024	Quarta-feira					
08/08/2024	Quinta-feira	05 51	12 00	13 00	18 04	nilda
09/08/2024	Sexta-feira					
10/08/2024	Sábado	05:50	12 00	13 00	18 06	nilda.
11/08/2024	Domingo					
12/08/2024	Segunda-feira	05 51	12 00	13 00	18 05	nilda
13/08/2024	Terça-feira					
14/08/2024	Quarta-feira	05 52	12 00	13 00	18 06	nilda
15/08/2024	Quinta-feira					

Ana Lucia de Amaral Bueno
Diretor de Depto. Saúde Mental

Data: ____ / ____ / ____

Assinatura do Colaborador

Maria Nilda Sousa

Assinatura Biogesp

Jair Martins Andrini
Diretor Técnico Administrativo
BIOGESP HMSJ

BIOGESP

CONTROLE DE PRESENÇA

Nome Completo:	MARIA SANTIAGO DE ALMEIDA		
Cargo:	CUIDADOR	MATRICULA	
Local de Trabalho:	RT		
Período:			

JULHO _2024		Primeiro Período		Segundo Período		Assinatura:
		Entrada	Intervalo	Retorno	Saída	
16/07/2024	Terça-feira					
17/07/2024	Quarta-feira	05 58	12 00	13 00	18 03	Mª Santiago
18/07/2024	Quinta-feira					
19/07/2024	Sexta-feira	05 59	12 00	13 00	18 02	Mª Santiago
20/07/2024	Sábado					
21/07/2024	Domingo	05 58	12 00	13 00	18 01	Mª Santiago
22/07/2024	Segunda-feira					
23/07/2024	Terça-feira	05 57	12 00	13 00	18 01	Mª Santiago
24/07/2024	Quarta-feira					
25/07/2024	Quinta-feira	Folga		Folga		
26/07/2024	Sexta-feira					
27/07/2024	Sábado	05 59	12 00	13 00	18 03	Mª Santiago
28/07/2024	Domingo					
29/07/2024	Segunda-feira	05 58	12 00	13 00	18 02	Mª Santiago
30/07/2024	Terça-feira					
31/07/2024	Quarta-feira	05 57	12 00	13 00	18 02	Mª Santiago
01/08/2024	Quinta-feira					
02/08/2024	Sexta-feira	Folga		Folga		
03/08/2024	Sábado					
04/08/2024	Domingo	05 59	12 00	13 00	18 02	Mª Santiago
05/08/2024	Segunda-feira					
06/08/2024	Terça-feira	05 58	12 00	13 00	18 01	Mª Santiago
07/08/2024	Quarta-feira					
08/08/2024	Quinta-feira	05 59	12 00	13 00	18 01	Mª Santiago
09/08/2024	Sexta-feira					
10/08/2024	Sábado	05 58	12 00	13 00	18 03	Mª Santiago
11/08/2024	Domingo					
12/08/2024	Segunda-feira	05 59	12 00	13 00	18 02	Mª Santiago
13/08/2024	Terça-feira					
14/08/2024	Quarta-feira	05 58	12 00	13 00	18 02	Mª Santiago
15/08/2024	Quinta-feira					

Ana Lucia do Amaral Bueno
Diretor de Depto. Saúde Mental

Data: 14 / 08 / 24

Assinatura do Colaborador

Maria Santiago de Almeida

Assinatura Biogesp

Jair Martins Amorim
Diretor Técnico Administrativo
BiogeSP | HMM

CONTROLE DE PRESENÇA

Nome Completo:	MARIEIDE GOMES SANTOS		
Cargo:	TEC. DE ENFERMAGEM	MATRICULA	
Local de Trabalho:	RT		
Período:			

JULHO _2024		Primeiro Período		Segundo Período		Assinatura:
		Entrada	Intervalo	Retorno	Saída	
16/07/2024	Terça-feira	07:59	12:00	13:00	17:03	
17/07/2024	Quarta-feira	07:48	12:00	13:00	17:05	
18/07/2024	Quinta-feira	07:53	12:00	13:00	17:02	
19/07/2024	Sexta-feira	07:55	12:00	13:00	17:01	
20/07/2024	Sábado	Folga				
21/07/2024	Domingo	Folga				
22/07/2024	Segunda-feira	07:49	12:00	13:00	17:00	
23/07/2024	Terça-feira	07:57	12:00	13:00	17:08	
24/07/2024	Quarta-feira	07:56	12:00	13:00	17:06	
25/07/2024	Quinta-feira	07:48	12:00	13:00	17:09	
26/07/2024	Sexta-feira	08:00	12:00	13:00	17:03	
27/07/2024	Sábado	Folga				
28/07/2024	Domingo	07:54	12:00	13:00	17:10	
29/07/2024	Segunda-feira	07:51	12:00	13:00	17:05	
30/07/2024	Terça-feira	Folga				
31/07/2024	Quarta-feira	07:53	12:00	13:00	17:01	
01/08/2024	Quinta-feira	07:56	12:00	13:00	17:04	
02/08/2024	Sexta-feira	07:47	12:00	13:00	17:08	
03/08/2024	Sábado	Folga				
04/08/2024	Domingo	Folga				
05/08/2024	Segunda-feira	07:52	12:00	13:00	17:11	
06/08/2024	Terça-feira	07:00	12:00	13:00	17:02	
07/08/2024	Quarta-feira	07:51	12:00	13:00	17:05	
08/08/2024	Quinta-feira	Folga				
09/08/2024	Sexta-feira	07:50	12:00	13:00	17:03	
10/08/2024	Sábado	07:49	12:00	13:00	17:00	
11/08/2024	Domingo	07:53	12:00	13:00	17:05	
12/08/2024	Segunda-feira	Folga				
13/08/2024	Terça-feira	07:57	12:00	13:00	17:02	
14/08/2024	Quarta-feira	07:54	12:00	13:00	17:05	
15/08/2024	Quinta-feira	07:48	12:00	13:00	17:10	

Ana Lucia do Amaral Bueno
Diretor de Depto. Saúde Mental

Data: 15/08/24

Assinatura do Colaborador

Assinatura Biogesp

Jair Martins Amorim
Diretor Técnico Administrativo
Biogesp - HMSJ

BIOGESP

CONTROLE DE PRESENÇA

Nome Completo:	MAIARA ALMEIDA DOS SANTOS		
Cargo:	TEC. DE ENFERMAGEM	MATRICULA	
Local de Trabalho:	RT		
Período:			

JULHO _2024		Primeiro Período		Segundo Período		Assinatura:
		Entrada	Intervalo	Retorno	Saida	
16/07/2024	Terça-feira	FOLGA	FOLGA	FOLGA	FOLGA	
17/07/2024	Quarta-feira	07:56	12:00	13:00	17:02	
18/07/2024	Quinta-feira	07:58	12:00	13:00	16:58	
19/07/2024	Sexta-feira	FOLGA	FOLGA	FOLGA	FOLGA	
20/07/2024	Sábado	08:01	12:00	13:00	17:03	
21/07/2024	Domingo	08:03	12:00	13:00	17:05	
22/07/2024	Segunda-feira	07:57	12:00	13:00	17:01	
23/07/2024	Terça-feira	FOLGA	FOLGA	FOLGA	FOLGA	
24/07/2024	Quarta-feira	07:56	12:00	13:00	17:02	
25/07/2024	Quinta-feira	05:55	12:00	13:00	16:56	
26/07/2024	Sexta-feira	FOLGA	FOLGA	FOLGA	FOLGA	
27/07/2024	Sábado	07:59	12:00	13:00	17:02	
28/07/2024	Domingo	08:02	12:00	13:00	17:05	
29/07/2024	Segunda-feira	07:53	12:00	13:00	16:56	
30/07/2024	Terça-feira	07:58	12:00	13:00	17:03	
31/07/2024	Quarta-feira	FOLGA	FOLGA	FOLGA	FOLGA	
01/08/2024	Quinta-feira	07:56	12:00	13:00	17:02	
02/08/2024	Sexta-feira	07:57	12:00	13:00	17:01	
03/08/2024	Sábado	FOLGA	FOLGA	FOLGA	FOLGA	
04/08/2024	Domingo	FOLGA	FOLGA	FOLGA	FOLGA	
05/08/2024	Segunda-feira	07:55	12:00	13:00	16:57	
06/08/2024	Terça-feira	FOLGA	FOLGA	FOLGA	FOLGA	
07/08/2024	Quarta-feira	07:57	12:00	13:00	17:02	
08/08/2024	Quinta-feira	07:56	12:00	13:00	17:05	
09/08/2024	Sexta-feira	07:58	12:00	13:00	16:58	
10/08/2024	Sábado	07:56	12:00	13:00	16:59	
11/08/2024	Domingo	FOLGA	FOLGA	FOLGA	FOLGA	
12/08/2024	Segunda-feira	07:58	12:00	13:00	17:01	
13/08/2024	Terça-feira	FOLGA	FOLGA	FOLGA	FOLGA	
14/08/2024	Quarta-feira	07:51	12:00	13:00	17:03	
15/08/2024	Quinta-feira	08:01	12:00	13:00	17:01	

Ana Lucia de Amaral Bueno
Diretor de Depto. Saúde Mental

Data: 15 / 08 / 24

Assinatura do Colaborador

Assinatura Biogesp

Jair Martins Amorim
Diretor Técnico Administrativo
Biogesp - HMSI

CONTROLE DE PRESENÇA

Nome Completo:	MARCIA DE ALMEIDA CORREA		
Cargo:	CUIDADOR	**MATRICULA**	
Local de Trabalho:	RT		
Período:			

JULHO _2024		**Primeiro Período**		**Segundo Período**		Assinatura:
		Entrada	Intervalo	Retorno	Saída	
16/07/2024	Terça-feira	05:52	12:00	13:00	18:02	
17/07/2024	Quarta-feira	:	:	:	:	
18/07/2024	Quinta-feira	05:55	12:00	13:00	18:03	
19/07/2024	Sexta-feira	:	:	:	:	
20/07/2024	Sábado	05:53	12:00	13:00	18:05	
21/07/2024	Domingo	:	:	:	:	
22/07/2024	Segunda-feira	folga	:	:	:	
23/07/2024	Terça-feira	:	:	:	:	
24/07/2024	Quarta-feira	05:55	12:00	13:00	18:03	
25/07/2024	Quinta-feira	:	:	:	:	
26/07/2024	Sexta-feira	05:53	12:00	13:00	18:02	
27/07/2024	Sábado	:	:	:	:	
28/07/2024	Domingo	05:55	12:00	13:00	18:03	
29/07/2024	Segunda-feira	:	:	:	:	
30/07/2024	Terça-feira	05:57	12:00	13:00	15:00	(medico)
31/07/2024	Quarta-feira	:	:	:	:	
01/08/2024	Quinta-feira	05:55	12:00	13:00	18:03	
02/08/2024	Sexta-feira	:	:	:	:	
03/08/2024	Sábado	05:56	12:00	13:00	18:02	
04/08/2024	Domingo	:	:	:	:	
05/08/2024	Segunda-feira	folga	:	:	:	
06/08/2024	Terça-feira	:	:	:	:	
07/08/2024	Quarta-feira	05:55	12:00	13:00	18:03	
08/08/2024	Quinta-feira	:	:	:	:	
09/08/2024	Sexta-feira	05:53	12:00	13:00	18:02	
10/08/2024	Sábado	:	:	:	:	
11/08/2024	Domingo	05:50	12:00	13:00	18:04	
12/08/2024	Segunda-feira	:	:	:	:	
13/08/2024	Terça-feira	05:50	12:00	13:00	18:05	
14/08/2024	Quarta-feira	:	:	:	:	
15/08/2024	Quinta-feira	05:50	12:00	13:00	18:03	

Data: 15 / 08 / 24

Assinatura do Colaborador

Assinatura Biogesp

Ana Lucia de Amaral Bueno
Diretor de Depto. Saúde Mental

Jair Martins Amorim
Diretor Técnico Administrativo
Biogesp - HMSI

BIOGESP

CONTROLE DE PRESENÇA

Nome Completo:	MEIRE APARECIDA DE OLIVEIRA		
Cargo:	CUIDADOR	MATRICULA	
Local de Trabalho:	RT		
Período:			

JULHO _2024		Primeiro Período		Segundo Período		Assinatura:
		Entrada	Intervalo	Retorno	Saída	
16/07/2024	Terça-feira	___ : ___	___ : ___	___ : ___	___ : ___	
17/07/2024	Quarta-feira	17 : 58	20 : 00	21 : 00	06 : 03	
18/07/2024	Quinta-feira	___ : ___	___ : ___	___ : ___	___ : ___	
19/07/2024	Sexta-feira	18 : 00	20 : 00	21 : 00	06 : 00	
20/07/2024	Sábado	___ : ___	___ : ___	___ : ___	___ : ___	
21/07/2024	Domingo	17 : 55	20 : 00	21 : 00	06 : 01	
22/07/2024	Segunda-feira	___ : ___	___ : ___	___ : ___	___ : ___	
23/07/2024	Terça-feira	17 : 52	20 : 00	21 : 00	06 : 02	
24/07/2024	Quarta-feira	___ : ___	___ : ___	___ : ___	___ : ___	
25/07/2024	Quinta-feira	17 : 50	20 : 00	21 : 00	06 : 05	
26/07/2024	Sexta-feira	___ : ___	___ : ___	___ : ___	___ : ___	
27/07/2024	Sábado	17 : 59	20 : 00	21 : 00	06 : 00	
28/07/2024	Domingo	___ : ___	___ : ___	___ : ___	___ : ___	
29/07/2024	Segunda-feira	17 : 53	20 : 00	21 : 00	06 : 04	
30/07/2024	Terça-feira	___ : ___	___ : ___	___ : ___	___ : ___	
31/07/2024	Quarta-feira	folga	— : —	— : —	folga	
01/08/2024	Quinta-feira	___ : ___	___ : ___	___ : ___	___ : ___	
02/08/2024	Sexta-feira	18 : 00	20 : 00	21 : 00	06 : 00	
03/08/2024	Sábado	___ : ___	___ : ___	___ : ___	___ : ___	
04/08/2024	Domingo	18 : 05	20 : 00	21 : 00	06 : 10	
05/08/2024	Segunda-feira	___ : ___	___ : ___	___ : ___	___ : ___	
06/08/2024	Terça-feira	17 : 56	20 : 00	21 : 00	05 : 59	
07/08/2024	Quarta-feira	___ : ___	___ : ___	___ : ___	___ : ___	
08/08/2024	Quinta-feira	17 : 51	20 : 00	21 : 00	06 : 06	
09/08/2024	Sexta-feira	___ : ___	___ : ___	___ : ___	___ : ___	
10/08/2024	Sábado	17 : 59	20 : 00	21 : 00	06 : 03	
11/08/2024	Domingo	___ : ___	___ : ___	___ : ___	___ : ___	
12/08/2024	Segunda-feira	17 : 48	20 : 00	21 : 00	06 : 02	
13/08/2024	Terça-feira	___ : ___	___ : ___	___ : ___	___ : ___	
14/08/2024	Quarta-feira	18 : 00	20 : 00	21 : 00	06 : 01	
15/08/2024	Quinta-feira	___ : ___	___ : ___	___ : ___	___ : ___	

Ana Lucia do Amaral Bueno
Diretor de Depto. Saúde Mental

Data: ____ / ____ / ____

Assinatura do Colaborador

Assinatura Biogesp

Jair Martins Amorim
Diretor Técnico Administrativo
Biogesp - HMSI

BIOGESP

CONTROLE DE PRESENÇA

Nome Completo:	NATALIA IRIS VOGA COSTA		
Cargo:	CUIDADOR	MATRICULA	
Local de Trabalho:	RT		
Período:			

JULHO _2024		Primeiro Período		Segundo Período		Assinatura:
		Entrada	Intervalo	Retorno	Saída	
16/07/2024	Terça-feira					
17/07/2024	Quarta-feira	05:55	12:00	13:00	18:05	Natália
18/07/2024	Quinta-feira					
19/07/2024	Sexta-feira	06:00	12:00	13:00	18:05	Natália
20/07/2024	Sábado					
21/07/2024	Domingo	05:50	12:00	13:00	18:00	Natália
22/07/2024	Segunda-feira					
23/07/2024	Terça-feira	05:50	12:00	13:00	18:05	Natália
24/07/2024	Quarta-feira					
25/07/2024	Quinta-feira	06:00	12:00	13:00	18:05	Natália
26/07/2024	Sexta-feira					
27/07/2024	Sábado	06:00	12:00	13:00	18:00	Natália
28/07/2024	Domingo					
29/07/2024	Segunda-feira	folga				Natália
30/07/2024	Terça-feira					
31/07/2024	Quarta-feira	05:55	12:00	13:00	18:00	Natália
01/08/2024	Quinta-feira					
02/08/2024	Sexta-feira	05:55	12:00	13:00	18:05	Natália
03/08/2024	Sábado					
04/08/2024	Domingo	06:00	12:00	13:00	18:05	Natália
05/08/2024	Segunda-feira					
06/08/2024	Terça-feira	06:00	12:00	13:00	18:00	Natália
07/08/2024	Quarta-feira					
08/08/2024	Quinta-feira	folga				Natália
09/08/2024	Sexta-feira					
10/08/2024	Sábado	05:50	12:00	13:00	18:05	Natália
11/08/2024	Domingo					
12/08/2024	Segunda-feira	06:00	12:00	13:00	18:05	Natália
13/08/2024	Terça-feira					
14/08/2024	Quarta-feira	05:55	12:00	13:00	18:00	Natália
15/08/2024	Quinta-feira					

Ana Lucia do Amaral Bueno
Diretor de Depto. Saúde Mental

Data: 15 / 08 / 2024

Assinatura do Colaborador

Natália Iris Voga Costa

Assinatura Biogesp

Jair Martins Amorim
Diretor Técnico Administrativo
Biogesp | HMS

BIOGESP

CONTROLE DE PRESENÇA

Nome Completo:	NOEMI FONSECA DA SILVA		
Cargo:	CUIDADOR	MATRICULA	
Local de Trabalho:	RT 02		
Período:			

JULHO _2024		**Primeiro Período**		**Segundo Período**		Assinatura:
		Entrada	Intervalo	Retorno	Saída	
16/07/2024	Terça-feira	17:55	20:00	21:00	06:03	[signature]
17/07/2024	Quarta-feira					
18/07/2024	Quinta-feira	17:50	20:00	21:00	06:05	[signature]
19/07/2024	Sexta-feira					
20/07/2024	Sábado	17:55	20:00	21:00	06:05	[signature]
21/07/2024	Domingo					
22/07/2024	Segunda-feira	17:50	20:00	21:00	06:05	[signature]
23/07/2024	Terça-feira					
24/07/2024	Quarta-feira	17:55	20:00	21:00	06:05	[signature]
25/07/2024	Quinta-feira					
26/07/2024	Sexta-feira	17:55	20:00	21:00	06:05	[signature]
27/07/2024	Sábado					
28/07/2024	Domingo	17:55	20:00	21:00	06:05	[signature]
29/07/2024	Segunda-feira					
30/07/2024	Terça-feira	folga	folga	folga	folga	[signature]
31/07/2024	Quarta-feira					
01/08/2024	Quinta-feira	17:55	20:00	21:00	06:05	[signature]
02/08/2024	Sexta-feira					
* 03/08/2024	Sábado	falta	falta	falta	falta	[signature]
04/08/2024	Domingo					
05/08/2024	Segunda-feira	folga	folga	folga	folga	[signature]
06/08/2024	Terça-feira					
07/08/2024	Quarta-feira	17:50	20:00	21:00	06:05	[signature]
08/08/2024	Quinta-feira					
09/08/2024	Sexta-feira	17:50	20:00	21:00	06:05	[signature]
10/08/2024	Sábado					
11/08/2024	Domingo	17:55	20:00	21:00	06:05	[signature]
12/08/2024	Segunda-feira					
13/08/2024	Terça-feira	17:55	20:00	21:00	06:05	[signature]
14/08/2024	Quarta-feira					
15/08/2024	Quinta-feira	17:55	20:00	21:00	06:05	[signature]

03/08/24- FALTA

Ana Lucia de Amaral Bueno
Diretor de Depto. Saúde Mental

Data: 15/08/2024

Assinatura do Colaborador

noemi F da silva

Assinatura Biogesp

Jair Martins Amarim
Diretor Técnico Administrativo
Biogesp - RMSI

Biogesp

CONTROLE DE PRESENÇA

Nome Completo:	PAMELA RODRIGUES DO NASCIMENTO SANTOS		
Cargo:	TEC. DE ENFERMAGEM	MATRICULA	
Local de Trabalho:	RT		
Período:			

JULHO _2024		Primeiro Período		Segundo Período		Assinatura:
		Entrada	Intervalo	Retorno	Saída	
16/07/2024	Terça-feira	07 50	13 00	14 00	17 05	Pamela
17/07/2024	Quarta-feira	07 54	13 00	14 00	17 04	Pamela
18/07/2024	Quinta-feira	07 53	13 00	14 00	17 02	Pamela
19/07/2024	Sexta-feira	folga				
20/07/2024	Sábado	07 50	13 00	14 00	17 04	Pamela
21/07/2024	Domingo	07 55	13 00	14 00	17 06	Pamela
22/07/2024	Segunda-feira	07 54	13 00	14 00	17 05	Pamela
23/07/2024	Terça-feira	07 50	13 00	14 00	17 10	Pamela
24/07/2024	Quarta-feira	folga				
25/07/2024	Quinta-feira	folga				
26/07/2024	Sexta-feira	07 53	13 00	14 00	17 04	Pamela
27/07/2024	Sábado	07 55	13 00	14 00	17 06	Pamela
28/07/2024	Domingo	07 55	13 00	14 00	17 00	Pamela
29/07/2024	Segunda-feira	07 54	13 00	14 00	17 03	Pamela
30/07/2024	Terça-feira	07 53	13 00	14 00	17 04	Pamela
31/07/2024	Quarta-feira	folga				
01/08/2024	Quinta-feira	07 54	13 00	14 00	17 05	Pamela
02/08/2024	Sexta-feira	folga				
03/08/2024	Sábado	07 53	13 00	14 00	17 04	Pamela
04/08/2024	Domingo	07 52	13 00	14 00	17 03	Pamela
05/08/2024	Segunda-feira	07 54	13 00	14 00	17 02	Pamela
06/08/2024	Terça-feira	07 55	13 00	14 00	17 10	
07/08/2024	Quarta-feira	folga				
08/08/2024	Quinta-feira	05 30	13 00	14 00	17 30	Pamela
09/08/2024	Sexta-feira	07 53	13 00	14 00	17 04	Pamela
10/08/2024	Sábado	folga				
11/08/2024	Domingo	folga				
12/08/2024	Segunda-feira	07 54	13 00	14 00	17 06	Pamela
13/08/2024	Terça-feira	07 52	13 00	14 00	17 02	Pamela
14/08/2024	Quarta-feira	07 54	13 00	14 00	17 03	Pamela
15/08/2024	Quinta-feira	07 52	13 00	14 00	17 04	Pamela

Ana Lucia do Amaral Bueno
Diretor do Depto. Saúde Mental

Data: 15 / 08 / 24

Assinatura do Colaborador

Pamela R. N. Santos.

Assinatura Biogesp

Jair Martins Amorim
Diretor Técnico Administrativo
BIOGESP - MHSI

BIOGESP

CONTROLE DE PRESENÇA

Nome Completo:	PIERA CRISTINE APARECIDA VERNI DA CRUZ		
Cargo:	CUIDADORA	MATRICULA	
Local de Trabalho:	RT		
Período:			

JULHO _2024		Primeiro Período		Segundo Período		Assinatura:
		Entrada	Intervalo	Retorno	Saída	
16/07/2024	Terça-feira	05 59	13 00	14 00	18 02	Piera
17/07/2024	Quarta-feira					
18/07/2024	Quinta-feira	05 58	13 00	14 00	18 03	Piera
19/07/2024	Sexta-feira					
20/07/2024	Sábado	05 55	13 00	14 00	18 01	Piera
21/07/2024	Domingo					
22/07/2024	Segunda-feira	05 58	13 00	14 00	18 02	Piera
23/07/2024	Terça-feira					
24/07/2024	Quarta-feira	folga	folga	folga	folga	
25/07/2024	Quinta-feira					
26/07/2024	Sexta-feira	05 57	13 00	14 00	18 02	Piera
27/07/2024	Sábado					
28/07/2024	Domingo	05 58	13 00	14 00	18 03	Piera
29/07/2024	Segunda-feira					
30/07/2024	Terça-feira	05 58	13 00	14 00	18 01	Piera
31/07/2024	Quarta-feira					
01/08/2024	Quinta-feira	05 55	13 00	14 00	18 00	Piera
02/08/2024	Sexta-feira					
03/08/2024	Sábado	05 58	13 00	14 00	18 01	Piera
04/08/2024	Domingo					
05/08/2024	Segunda-feira	05 57	13 00	14 00	18 02	Piera
06/08/2024	Terça-feira					
07/08/2024	Quarta-feira	05 58	13 00	14 00	18 01	Piera
08/08/2024	Quinta-feira					
09/08/2024	Sexta-feira	05 55	13 00	14 00	18 00	Piera
10/08/2024	Sábado					
11/08/2024	Domingo	05 57	13 00	14 00	18 02	Piera
12/08/2024	Segunda-feira					
13/08/2024	Terça-feira	folga	folga	folga	folga	
14/08/2024	Quarta-feira					
15/08/2024	Quinta-feira	folga	folga	folga	folga	

Ana Lucia do Amaral Bueno
Diretor de Depto. Saúde Mental

Data: ____ / ____ / ____

Assinatura do Colaborador

Piera Cristine

Assinatura Biogesp

Jair Martins Amorim
Diretor Técnico Administrativo
Biogesp

Biogesp

CONTROLE DE PRESENÇA

Nome Completo:	PRISCILA ALMEIDA BARROS		
Cargo:	CUIDADOR	MATRICULA	
Local de Trabalho:	RT		
Período:			

JULHO _2024		Primeiro Período		Segundo Período		Assinatura:
		Entrada	Intervalo	Retorno	Saída	
16/07/2024	Terça-feira	05 57	12 00	13 00	18 05	Priscila
17/07/2024	Quarta-feira					
18/07/2024	Quinta-feira	05 54	12 00	13 00	18 03	Priscila
19/07/2024	Sexta-feira					
20/07/2024	Sábado	05 56	12 00	13 00	18 05	Priscila
21/07/2024	Domingo					
22/07/2024	Segunda-feira	05 55	12 00	13 00	18 02	Priscila
23/07/2024	Terça-feira					
24/07/2024	Quarta-feira	05 53	12 00	13 00	18 03	Priscila
25/07/2024	Quinta-feira					
26/07/2024	Sexta-feira	05 55	12 00	13 00	18 02	Priscila
27/07/2024	Sábado					
28/07/2024	Domingo	05 51	12 00	13 00	18 06	Priscila
29/07/2024	Segunda-feira					
30/07/2024	Terça-feira	05 54	12 00	13 00	18 05	Priscila
31/07/2024	Quarta-feira					
01/08/2024	Quinta-feira	05 52	12 00	13 00	18 03	Priscila
02/08/2024	Sexta-feira					
03/08/2024	Sábado	05 54	12 00	13 00	18 02	Priscila
04/08/2024	Domingo					
05/08/2024	Segunda-feira	05 55	12 00	13 00	18 05	Priscila
06/08/2024	Terça-feira					
07/08/2024	Quarta-feira	05 53	12 00	13 00	18 01	Priscila
08/08/2024	Quinta-feira					
09/08/2024	Sexta-feira	05 51	12 00	13 00	18 04	Priscila
10/08/2024	Sábado					
11/08/2024	Domingo	folga	folga	folga	folga	Priscila
12/08/2024	Segunda-feira					
13/08/2024	Terça-feira	05 51	12 00	13 00	18 02	Priscila
14/08/2024	Quarta-feira					
15/08/2024	Quinta-feira	05 53	12 00	13 00	18 05	Priscila

Ana Lucia do Amaral Bueno
Diretor do Depto. Saúde Mental

Data: 15 / 08 / 024 Priscila Almeida Barros.

Assinatura do Colaborador

Assinatura Biogesp

Jair Martins Fiorini
Diretor Técnico Administrativo
BIOGESP - AMSI

BIOGESP

CONTROLE DE PRESENÇA

Nome Completo:	ROSA DIVINA PEREIRA DE OLIVIERA		
Cargo:	CUIDADOR	MATRICULA	
Local de Trabalho:	RT		
Período:			

JULHO _2024		**Primeiro Período**		**Segundo Período**		Assinatura:
		Entrada	Intervalo	Retorno	Saída	
16/07/2024	Terça-feira					
17/07/2024	Quarta-feira	Fol ga	—	—	Fol ga	
18/07/2024	Quinta-feira					
19/07/2024	Sexta-feira	17:55	21:00	22:00	06:00	Rosa D Pereira
20/07/2024	Sábado					
21/07/2024	Domingo	17:58	21:00	22:00	05:59	Rosa D Pereira
22/07/2024	Segunda-feira					
23/07/2024	Terça-feira	17:55	21:00	22:00	05:58	Rosa D Pereira
24/07/2024	Quarta-feira					
25/07/2024	Quinta-feira	17:53	21:00	22:00	05:55	Rosa D Pereira
26/07/2024	Sexta-feira					
27/07/2024	Sábado	17:55	21:00	22:00	05:50	Rosa D Pereira
28/07/2024	Domingo					
29/07/2024	Segunda-feira	17:50	21:00	22:00	05:59	Rosa D Pereira
30/07/2024	Terça-feira					
31/07/2024	Quarta-feira	17:55	21:00	22:00	05:58	Rosa D Pereira
01/08/2024	Quinta-feira					
02/08/2024	Sexta-feira	17:08	21:00	22:00	05:50	Rosa D Pereira
03/08/2024	Sábado					
04/08/2024	Domingo	17:59	21:00	22:00	05:59	Rosa D Pereira
05/08/2024	Segunda-feira					
06/08/2024	Terça-feira	Fol ga	—	Fol ga		
07/08/2024	Quarta-feira					
08/08/2024	Quinta-feira	17:50	21:00	22:00	05:59	Rosa D Pereira
09/08/2024	Sexta-feira					
10/08/2024	Sábado	17:55	21:00	22:00	05:58	Rosa D Pereira
11/08/2024	Domingo					
12/08/2024	Segunda-feira	17:58	21:00	22:00	05:55	Rosa D Pereira
13/08/2024	Terça-feira					
14/08/2024	Quarta-feira	17:59	21:00	22:00	05:50	Rosa D Pereira
15/08/2024	Quinta-feira					

Ana Lucia de Amaral Bueno
Diretor de Depto. Saúde Mental

Data: 15 / 08 / 2024

Assinatura do Colaborador

Rosa Divina Pereira Oliveira

Assinatura Biogesp

Jair Martins Amorim
Diretor Técnico Administrativo

BIOGESP

CONTROLE DE PRESENÇA

Nome Completo:	ROSALINA APARECIDA CARDOSO		
Cargo:	CUIDADOR	MATRICULA	
Local de Trabalho:	RT		
Período:			

JULHO _2024		Primeiro Período		Segundo Período		Assinatura:
		Entrada	Intervalo	Retorno	Saída	
16/07/2024	Terça-feira	17:55	21:00	22:00	06:05	Rosalina
17/07/2024	Quarta-feira					
18/07/2024	Quinta-feira	17:55	21:00	22:00	06:05	Rosalina
19/07/2024	Sexta-feira					
20/07/2024	Sábado	17:55	21:00	22:00	06:05	Rosalina
21/07/2024	Domingo					
22/07/2024	Segunda-feira	17:55	21:00	22:00	06:05	Rosalina
23/07/2024	Terça-feira					
24/07/2024	Quarta-feira	folga				
25/07/2024	Quinta-feira					
26/07/2024	Sexta-feira	17:55	21:00	22:00	06:05	Rosalina
27/07/2024	Sábado					
28/07/2024	Domingo	17:55	21:00	22:00	06:05	Rosalina
29/07/2024	Segunda-feira					
30/07/2024	Terça-feira	17:55	21:00	22:00	06:05	Rosalina
31/07/2024	Quarta-feira					
01/08/2024	Quinta-feira	17:55	21:00	22:00	06:05	Rosalina
02/08/2024	Sexta-feira					
03/08/2024	Sábado	17:55	21:00	22:00	06:05	Rosalina
04/08/2024	Domingo					
05/08/2024	Segunda-feira	17:55	21:00	22:00	06:05	Rosalina
06/08/2024	Terça-feira					
07/08/2024	Quarta-feira	folga				
08/08/2024	Quinta-feira					
09/08/2024	Sexta-feira	17:55	21:00	22:00	06:05	Rosalina
10/08/2024	Sábado					
11/08/2024	Domingo	17:55	21:00	22:00	06:05	Rosalina
12/08/2024	Segunda-feira					
13/08/2024	Terça-feira	17:55	21:00	22:00	06:05	Rosalina
14/08/2024	Quarta-feira					
15/08/2024	Quinta-feira	17:55	21:00	22:00	06:05	Rosalina

Ana Lucia de Amaral Bueno
Diretor de Depto. Saúde Mental

Data: 15/08/24

Assinatura do Colaborador

Rosalina AP Cardoso.

Assinatura Biogesp

Jair Martins Amorim
Diretor Técnico Administrativo
Biogesp - HMSI

CONTROLE DE PRESENÇA

Nome Completo:	ROSELI MAIA		
Cargo:	CUIDADOR	MATRICULA	
Local de Trabalho:	RT		
Período:			

JULHO _2024		Primeiro Período		Segundo Período		Assinatura:
		Entrada	Intervalo	Retorno	Saída	
16/07/2024	Terça-feira					
17/07/2024	Quarta-feira					
18/07/2024	Quinta-feira					
19/07/2024	Sexta-feira					
20/07/2024	Sábado					
21/07/2024	Domingo					
22/07/2024	Segunda-feira			FÉRIAS		
23/07/2024	Terça-feira					
24/07/2024	Quarta-feira					
25/07/2024	Quinta-feira					
26/07/2024	Sexta-feira					
27/07/2024	Sábado					
28/07/2024	Domingo					
29/07/2024	Segunda-feira					
30/07/2024	Terça-feira					
31/07/2024	Quarta-feira					
01/08/2024	Quinta-feira	17:56	21:00	22:00	06:04	
02/08/2024	Sexta-feira					
03/08/2024	Sábado	17:57	21:00	22:00	06:05	
04/08/2024	Domingo					
05/08/2024	Segunda-feira	17:56	21:00	22:00	06:04	
06/08/2024	Terça-feira					
07/08/2024	Quarta-feira	17:58	21:00	22:00	06:03	
08/08/2024	Quinta-feira					
09/08/2024	Sexta-feira	17:57	21:00	22:00	06:05	
10/08/2024	Sábado					
11/08/2024	Domingo	17:56	21:00	22:00	06:04	
12/08/2024	Segunda-feira					
13/08/2024	Terça-feira	17:58	21:00	22:00	06:03	
14/08/2024	Quarta-feira					
15/08/2024	Quinta-feira		FOLGA			

Ana Lucia de Amaral Bueno
Diretor de Depto. Saúde Mental

Data: 15/08/24

Assinatura do Colaborador

Assinatura Biogesp

Jair Martins Amorim
Diretor Técnico Administrativo
Biogesp - AMSI

CONTROLE DE PRESENÇA

Nome Completo:	ROSEMEIRE APARECIDA ROSA		
Cargo:	CUIDADOR	MATRICULA	
Local de Trabalho:	RT		
Período:			

JULHO _2024		Primeiro Período		Segundo Período		Assinatura:
		Entrada	Intervalo	Retorno	Saída	
16/07/2024	Terça-feira					
17/07/2024	Quarta-feira					
18/07/2024	Quinta-feira					
19/07/2024	Sexta-feira					
20/07/2024	Sábado					
21/07/2024	Domingo			FÉRIAS		
22/07/2024	Segunda-feira					
23/07/2024	Terça-feira					
24/07/2024	Quarta-feira					
25/07/2024	Quinta-feira					
26/07/2024	Sexta-feira					
27/07/2024	Sábado					
28/07/2024	Domingo					
29/07/2024	Segunda-feira					
30/07/2024	Terça-feira					
31/07/2024	Quarta-feira	17:50	21:00	22:00	06:10	Rosmeire ap Rosa
01/08/2024	Quinta-feira					
02/08/2024	Sexta-feira	17:51	21:00	22:00	06:05	Rosmeire ap Rosa
03/08/2024	Sábado					
04/08/2024	Domingo	17:50	21:00	22:00	06:10	Rosmeire ap Rosa
05/08/2024	Segunda-feira					
06/08/2024	Terça-feira	17:55	21:00	22:00	06:05	Rosmeire ap Rosa
07/08/2024	Quarta-feira					
08/08/2024	Quinta-feira	17:50	21:00	22:00	06:10	Rosmeire ap Rosa
09/08/2024	Sexta-feira					
10/08/2024	Sábado	17:51	21:00	22:00	06:06	Rosmeire ap Rosa
11/08/2024	Domingo					
12/08/2024	Segunda-feira	17:50	21:00	22:00	06:09	Rosmeire ap Rosa
13/08/2024	Terça-feira					
14/08/2024	Quarta-feira	falga		falga		
15/08/2024	Quinta-feira					

Ana Lucia do Amaral Bueno
Diretor de Dpto. Saúde Mental

Data: 15 / 08 / 24

Assinatura do Colaborador

Rosmeire ap Rosa

Assinatura Biogesp

Jair Martins Antonio
Diretor Técnico Administrativo
Biogesp - AMSE

CONTROLE DE PRESENÇA

Nome Completo:	ROSIMEIRE TEIXEIRA ADRIANO DE JESUS		
Cargo:	CUIDADOR	MATRICULA	
Local de Trabalho:	RT		
Período:			

JULHO _2024		Primeiro Período		Segundo Período		Assinatura:
		Entrada	Intervalo	Retorno	Saída	
16/07/2024	Terça-feira	05:55	12:00	13:00	18:03	Rosmeire
17/07/2024	Quarta-feira					
18/07/2024	Quinta-feira	05:53	12:00	13:00	18:02	Rosmeire
19/07/2024	Sexta-feira					
20/07/2024	Sábado	05:57	12:00	13:00	18:04	Rosmeire
21/07/2024	Domingo					
22/07/2024	Segunda-feira	05:55	12:00	13:00	18:03	Rosmeire
23/07/2024	Terça-feira					
24/07/2024	Quarta-feira	05:58	12:00	13:00	18:04	Rosmeire
25/07/2024	Quinta-feira					
26/07/2024	Sexta-feira	05:55	12:00	13:00	18:03	Rosmeire
27/07/2024	Sábado					
28/07/2024	Domingo	Folga	Folga	Folga	Folga	Rosmeire
29/07/2024	Segunda-feira					
30/07/2024	Terça-feira	05:57	12:00	13:00	18:02	Rosmeire
31/07/2024	Quarta-feira					
01/08/2024	Quinta-feira	05:59	12:00	13:00	18:04	Rosmeire
02/08/2024	Sexta-feira					
03/08/2024	Sábado	05:55	12:00	13:00	18:04	Rosmeire
04/08/2024	Domingo					
05/08/2024	Segunda-feira	Folga	Folga	Folga	Folga	Rosmeire
06/08/2024	Terça-feira					
07/08/2024	Quarta-feira	05:54	12:00	13:00	18:01	Rosmeire
08/08/2024	Quinta-feira					
09/08/2024	Sexta-feira	05:53	12:00	13:00	18:01	Rosmeire
10/08/2024	Sábado					
11/08/2024	Domingo	05:53	12:00	13:00	18:01	Rosmeire
12/08/2024	Segunda-feira					
13/08/2024	Terça-feira	05:51	12:00	13:00	18:05	Rosmeire
14/08/2024	Quarta-feira					
15/08/2024	Quinta-feira	05:52	12:00	13:00	18:03	Rosmeire

Ana Lucia do Amaral Bueno
Diretor de Depto. Saúde Mental

Data: 15/08/24

Assinatura do Colaborador

Assinatura Biogesp

Jair Marins
Diretor Técnico Administrativo
BIOGESP - HMSI

CONTROLE DE PRESENÇA

Nome Completo:	SAMARA DAIANA DE SOUZA SIQUEIRA		
Cargo:	CUIDADOR	MATRICULA	
Local de Trabalho:	RT		
Período:			

JULHO _2024		**Primeiro Período**		**Segundo Período**		Assinatura:
		Entrada	Intervalo	Retorno	Saída	
16/07/2024	Terça-feira					
17/07/2024	Quarta-feira	05:59	12:00	13:00	18:00	Samara
18/07/2024	Quinta-feira					
19/07/2024	Sexta-feira	folga				
20/07/2024	Sábado					
21/07/2024	Domingo	05:47	12:00	13:00	18:03	Samara
22/07/2024	Segunda-feira					
23/07/2024	Terça-feira	05:57	12:00	13:00	18:01	Samara
24/07/2024	Quarta-feira					
25/07/2024	Quinta-feira	05:59	12:00	13:00	18:06	Samara
26/07/2024	Sexta-feira					
27/07/2024	Sábado	05:49	12:00	13:00	18:03	Samara
28/07/2024	Domingo					
29/07/2024	Segunda-feira	05:50	12:00	13:00	18:02	Samara
30/07/2024	Terça-feira					
31/07/2024	Quarta-feira	05:55	12:00	13:00	18:00	Samara
01/08/2024	Quinta-feira					
02/08/2024	Sexta-feira	05:49	12:00	13:00	18:01	Samara
03/08/2024	Sábado					
04/08/2024	Domingo	folga				
05/08/2024	Segunda-feira					
06/08/2024	Terça-feira	05:52	12:00	13:00	18:02	Samara
07/08/2024	Quarta-feira					
08/08/2024	Quinta-feira	05:57	12:00	13:00	18:07	Samara
09/08/2024	Sexta-feira					
10/08/2024	Sábado	05:49	12:00	13:00	18:00	Samara
11/08/2024	Domingo					
12/08/2024	Segunda-feira	05:53	12:00	13:00	18:03	Samara
13/08/2024	Terça-feira					
14/08/2024	Quarta-feira	05:49	12:00	13:00	18:00	Samara
15/08/2024	Quinta-feira					

Ana Lucia de Amaral Bueno
Diretor de Depto. Saúde Mental

Data: 15/08/24

Assinatura do Colaborador

Assinatura Biogesp

Jair Martins Pinheiro
Diretor Técnico Administrativo
Biogesp - AMSI

BIOGESP

CONTROLE DE PRESENÇA

Nome Completo:	SHEILA WOLF GOMES		
Cargo:	CUIDADOR	MATRICULA	
Local de Trabalho:	RT		
Período:			

JULHO _2024		Primeiro Período		Segundo Período		Assinatura:
		Entrada	Intervalo	Retorno	Saida	
16/07/2024	Terça-feira	17 50	20 00	21 00	06 04	
17/07/2024	Quarta-feira	/	/	/	/	
18/07/2024	Quinta-feira	17 53	20 00	21 00	06 08	
19/07/2024	Sexta-feira	/	/	/	/	
20/07/2024	Sábado	17 52	20 00	21 00	06 04	
21/07/2024	Domingo	/	/	/	/	
22/07/2024	Segunda-feira	17 57	20 00	21 00	06 07	
23/07/2024	Terça-feira	/	/	/	/	
24/07/2024	Quarta-feira	17 54	20 00	21 00	06 09	
25/07/2024	Quinta-feira	/	/	/	/	
26/07/2024	Sexta-feira	FOLGA	FOLGA	FOLGA	FOLGA	
27/07/2024	Sábado	/	/	/	/	
28/07/2024	Domingo	17 56	20 00	21 00	06 08	
29/07/2024	Segunda-feira	/	/	/	/	
30/07/2024	Terça-feira	17 50	20 00	21 00	06 05	
31/07/2024	Quarta-feira	/	/	/	/	
01/08/2024	Quinta-feira	17 53	20 00	21 00	06 08	
02/08/2024	Sexta-feira	/	/	/	/	
03/08/2024	Sábado	FOLGA	FOLGA	FOLGA	FOLGA	
04/08/2024	Domingo	/	/	/	/	
05/08/2024	Segunda-feira	18 10	20 00	21 00	06 07	
06/08/2024	Terça-feira	/	/	/	/	
07/08/2024	Quarta-feira	17 50	20 00	21 00	06 05	
08/08/2024	Quinta-feira	/	/	/	/	
09/08/2024	Sexta-feira	17 53	20 00	21 00	06 07	
10/08/2024	Sábado	/	/	/	/	
11/08/2024	Domingo	17 50	20 00	21 00	06 05	
12/08/2024	Segunda-feira	/	/	/	/	
13/08/2024	Terça-feira	17 58	20 00	21 00	06 03	
14/08/2024	Quarta-feira	/	/	/	/	
15/08/2024	Quinta-feira	FOLGA	FOLGA	FOLGA	FOLGA	

Ana Lucia do Amaral Bueno
Diretor do Depto. Saúde Mental

Data: 15 / 08 / 2024

Assinatura do Colaborador

Assinatura Biogesp

Jair Martins Almeida
Diretor Técnico Administrativo
Biogesp

BIOGESP

CONTROLE DE PRESENÇA

Nome Completo:	SIMONE MORAIS RODRIGUES		
Cargo:	CUIDADOR	**MATRICULA**	
Local de Trabalho:	RT		
Período:			

JULHO _2024		**Primeiro Período**		**Segundo Período**		Assinatura:
		Entrada	Intervalo	Retorno	Saída	
16/07/2024	Terça-feira	17:50	20:00	21:00	06:02	Simone Morais Rodrigues
17/07/2024	Quarta-feira					
18/07/2024	Quinta-feira	17:55	20:00	21:00	06:03	Simone Morais Rodrigues
19/07/2024	Sexta-feira					
20/07/2024	Sábado	17:54	20:00	21:00	06:01	Simone Morais Rodrigues
21/07/2024	Domingo					
22/07/2024	Segunda-feira	17:50	20:00	21:00	06:05	Simone Morais Rodrigues
23/07/2024	Terça-feira					
24/07/2024	Quarta-feira	17:55	20:00	21:00	06:03	Simone Morais Rodrigues
25/07/2024	Quinta-feira					
26/07/2024	Sexta-feira	FOLGA				
27/07/2024	Sábado					
28/07/2024	Domingo	17:50	20:00	21:00	06:05	Simone Morais Rodrigues
29/07/2024	Segunda-feira					
30/07/2024	Terça-feira	17:55	20:00	21:00	06:07	Simone Morais Rodrigues
31/07/2024	Quarta-feira					
01/08/2024	Quinta-feira	17:53	20:00	21:00	06:02	Simone Morais Rodrigues
02/08/2024	Sexta-feira					
03/08/2024	Sábado	17:55	20:00	21:00	06:01	Simone Morais Rodrigues
04/08/2024	Domingo					
05/08/2024	Segunda-feira	17:57	20:00	21:00	06:02	Simone Morais Rodrigues
06/08/2024	Terça-feira					
07/08/2024	Quarta-feira	FOLGA				
08/08/2024	Quinta-feira					
09/08/2024	Sexta-feira	17:55	20:00	21:00	06:03	Simone Morais Rodrigues
10/08/2024	Sábado					
11/08/2024	Domingo	17:58	20:00	21:00	06:05	Simone Morais Rodrigues
12/08/2024	Segunda-feira					
13/08/2024	Terça-feira	17:56	20:00	21:00	06:03	Simone Morais Rodrigues
14/08/2024	Quarta-feira					
15/08/2024	Quinta-feira	17:50	20:00	21:00	06:04	Simone Morais Rodrigues

Ana Lucia de Amaral Bueno
Diretor de Depto. Saúde Mental

Data: 15/08/2024

Assinatura do Colaborador

Simone Morais Rodrigues

Assinatura Biogesp

Jair Martins Adorim
Diretor Técnico Administrativo
Biogesp - HMSI

BIOGESP

CONTROLE DE PRESENÇA

Nome Completo:	SUELI DORNELAS DE LIMA		
Cargo:	CUIDADOR	MATRICULA	
Local de Trabalho:	RT		
Período:			

JULHO _2024		Primeiro Período		Segundo Período		Assinatura:
		Entrada	Intervalo	Retorno	Saída	
16/07/2024	Terça-feira	05 50	12 00	13 00	18 01	Sueli D de Lima
17/07/2024	Quarta-feira	05				
18/07/2024	Quinta-feira	05 51	12 00	13 00	18 03	Sueli D de Lima
19/07/2024	Sexta-feira					
20/07/2024	Sábado	05 53	12 00	13 00	18 02	Sueli D de Lima
21/07/2024	Domingo					
22/07/2024	Segunda-feira	05 52	12 00	13 00	18 01	Sueli D de Lima
23/07/2024	Terça-feira					
24/07/2024	Quarta-feira	05 55	12 00	13 00	18 03	Sueli D de Lima
25/07/2024	Quinta-feira					
26/07/2024	Sexta-feira	falsa	falsa			
27/07/2024	Sábado					
28/07/2024	Domingo	05 51	12 00	13 00	18 01	Sueli D de Lima
29/07/2024	Segunda-feira					
30/07/2024	Terça-feira	05 56	12 00	13 00	18 02	Sueli D de Lima
31/07/2024	Quarta-feira					
01/08/2024	Quinta-feira	05 52	12 00	13 00	18 01	Sueli D de Lima
02/08/2024	Sexta-feira					
03/08/2024	Sábado	falsa	falsa			
04/08/2024	Domingo					
05/08/2024	Segunda-feira	05 51	12 00	13 00	18 01	Sueli D de Lima
06/08/2024	Terça-feira					
07/08/2024	Quarta-feira	05 52	12 00	13 00	18 02	Sueli D de Lima
08/08/2024	Quinta-feira					
09/08/2024	Sexta-feira	05 53	12 00	13 00	18 01	Sueli D de Lima
10/08/2024	Sábado					
11/08/2024	Domingo	05 55	12 00	13 00	18 02	Sueli D de Lima
12/08/2024	Segunda-feira					
13/08/2024	Terça-feira	05 51	12 00	13 00	18 01	Sueli D de Lima
14/08/2024	Quarta-feira					
15/08/2024	Quinta-feira	05 53	12 00	13 00	18 02	Sueli D de Lima

Ana Lucia do Amaral Bueno
Diretor de Depto. Saúde Mental

Data 15/08/24

Assinatura do Colaborador

Sueli D. de Lima

Assinatura Biogesp

Jair Moreira Martins
Diretor Técnico Administrativo
BIOGESP

BIOGESP

CONTROLE DE PRESENÇA

Nome Completo:	SUZI GOES CARLOS		
Cargo:	CUIDADOR	MATRICULA	
Local de Trabalho:	RT		
Período:			

JULHO _2024		Primeiro Período		Segundo Período		Assinatura:
		Entrada	Intervalo	Retorno	Saída	
16/07/2024	Terça-feira	___:___	___:___	___:___	___:___	
17/07/2024	Quarta-feira	atestado	___:___	___:___	___:___	
18/07/2024	Quinta-feira	___:___	___:___	___:___	___:___	
19/07/2024	Sexta-feira	folga	___:___	___:___	___:___	
20/07/2024	Sábado	___:___	___:___	___:___	___:___	
21/07/2024	Domingo	17 58	20 01	21 01	6 04	Luiz Goes
22/07/2024	Segunda-feira	___:___	___:___	___:___	___:___	
23/07/2024	Terça-feira	17 59	20 02	21 02	6 03	Luiz Goes
24/07/2024	Quarta-feira	___:___	___:___	___:___	___:___	
25/07/2024	Quinta-feira	17 58	20 01	21 02	6 04	Luiz Goes
26/07/2024	Sexta-feira	___:___	___:___	___:___	___:___	
27/07/2024	Sábado	17 59	20 02	21 01	6 05	Luiz Goes
28/07/2024	Domingo	___:___	___:___	___:___	___:___	
29/07/2024	Segunda-feira	17 58	20 01	21 01	6 01	Luiz Goes
30/07/2024	Terça-feira	___:___	___:___	___:___	___:___	
* 31/07/2024	Quarta-feira	falta	___:___	___:___	___:___	
01/08/2024	Quinta-feira	___:___	___:___	___:___	___:___	
02/08/2024	Sexta-feira	folga	___:___	___:___	___:___	
03/08/2024	Sábado	___:___	___:___	___:___	___:___	
04/08/2024	Domingo	17 57	20 02	21 02	6 03	Luiz Goes
05/08/2024	Segunda-feira	___:___	___:___	___:___	___:___	
06/08/2024	Terça-feira	17 59	20 01	21 01	6 04	Luiz Goes
07/08/2024	Quarta-feira	___:___	___:___	___:___	___:___	
08/08/2024	Quinta-feira	17 58	20 02	21 02	6 05	Luiz Goes
09/08/2024	Sexta-feira	___:___	___:___	___:___	___:___	
10/08/2024	Sábado	17 57	20 01	21 01	6 03	Luiz Goes
11/08/2024	Domingo	___:___	___:___	___:___	___:___	
12/08/2024	Segunda-feira	17 58	20 01	21 01	6 04	Luiz Goes
13/08/2024	Terça-feira	___:___	___:___	___:___	___:___	
14/08/2024	Quarta-feira	folga	___:___	___:___	___:___	
15/08/2024	Quinta-feira	___:___	___:___	___:___	___:___	

31/07/24 - FALTA

Ana Lucia de Amaral Bueno
Diretor de Depto. Saúde Mental

Data: ____ / ____ / ____

Assinatura do Colaborador

Luiz Goes Carlos

Assinatura Biogesp

Jair Martins Amorim
Diretor Técnico Administrativo
Biogesp - RJ/SP

BIOGESP

CONTROLE DE PRESENÇA

Nome Completo:	STEPHANIE DE CASTRO DOMINGUES		
Cargo:	CUIDADOR	MATRICULA	
Local de Trabalho:	RT		
Período:			

JULHO _2024		Primeiro Período		Segundo Período		Assinatura:
		Entrada	Intervalo	Retorno	Saída	
16/07/2024	Terça-feira					
17/07/2024	Quarta-feira	05:58	13:40	14:33	18:02	Stephanie
18/07/2024	Quinta-feira					
19/07/2024	Sexta-feira	05:59	13:33	14:18	18:03	Stephanie
20/07/2024	Sábado					
21/07/2024	Domingo	folga	—	—	—	—
22/07/2024	Segunda-feira					
23/07/2024	Terça-feira	05:57	13:25	14:18	18:01	Stephanie
24/07/2024	Quarta-feira					
25/07/2024	Quinta-feira	05:55	13:11	14:06	18:4	Stephanie
26/07/2024	Sexta-feira					
27/07/2024	Sábado	05:58	13:50	14:49	18:01	Stephanie
28/07/2024	Domingo					
29/07/2024	Segunda-feira	05:56	13:45	14:38	18:03	Stephanie
30/07/2024	Terça-feira					
31/07/2024	Quarta-feira	05:59	13:37	14:29	18:05	Stephanie
01/08/2024	Quinta-feira					
02/08/2024	Sexta-feira	05:57	13:27	14:17	18:07	Stephanie
03/08/2024	Sábado					
04/08/2024	Domingo	folga	—	—	—	—
05/08/2024	Segunda-feira					
06/08/2024	Terça-feira	05:55	13:30	14:25	18:03	Stephanie
07/08/2024	Quarta-feira					
08/08/2024	Quinta-feira	05:56	13:47	14:38	18:03	Stephanie
09/08/2024	Sexta-feira					
10/08/2024	Sábado	05:58	13:58	14:47	18:01	Stephanie
11/08/2024	Domingo					
12/08/2024	Segunda-feira	05:57	13:51	14:50	18:02	Stephanie
13/08/2024	Terça-feira					
14/08/2024	Quarta-feira	05:50	13:30	14:15	18:01	Stephanie
15/08/2024	Quinta-feira					

Data: 14 / 08 / 2024

Assinatura do Colaborador

Assinatura Biogesp

Ana Lucia de Amaral Bueno
Diretor de Depto. Saúde Mental

Jair Martins Amorim
Diretor Técnico Administrativo
Biogesp - HMSI

BIOGESP

CONTROLE DE PRESENÇA

Nome Completo:	TAMIRES DA SILVA SANTOS		
Cargo:	CUIDADOR	MATRICULA	
Local de Trabalho:	RT		
Período:			

JULHO _2024		Primeiro Período		Segundo Período		Assinatura:
		Entrada	Intervalo	Retorno	Saída	
16/07/2024	Terça-feira	FOLGA	:	:	:	
17/07/2024	Quarta-feira	:	:	:	:	
18/07/2024	Quinta-feira	05 50	12 00	13 00	18 03	Tamires
19/07/2024	Sexta-feira	:	:	:	:	
20/07/2024	Sábado	05 52	12 00	13 00	18 05	Tamires
21/07/2024	Domingo	:	:	:	:	
22/07/2024	Segunda-feira	05 45	12 00	13 00	18 03	Tamires
23/07/2024	Terça-feira	:	:	:	:	
24/07/2024	Quarta-feira	05 50	12 00	13 00	18 04	Tamires
25/07/2024	Quinta-feira	:	:	:	:	
26/07/2024	Sexta-feira	05 50	12 00	13 00	18 02	Tamires
27/07/2024	Sábado	:	:	:	:	
28/07/2024	Domingo	05 57	12 00	13 00	18 05	Tamires
29/07/2024	Segunda-feira	:	:	:	:	
30/07/2024	Terça-feira	05 50	12 00	13 00	18 03	Tamires
31/07/2024	Quarta-feira	:	:	:	:	
01/08/2024	Quinta-feira	FOLGA	:	:	:	
02/08/2024	Sexta-feira	:	:	:	:	
03/08/2024	Sábado	05 43	12 00	18 00	18 04	Tamires
04/08/2024	Domingo	:	:	:	:	
05/08/2024	Segunda-feira	05 50	12 00	13 00	18 02	Tamires
06/08/2024	Terça-feira	:	:	:	:	
07/08/2024	Quarta-feira	05 50	12 00	13 00	18 04	Tamires
08/08/2024	Quinta-feira	:	:	:	:	
09/08/2024	Sexta-feira	05 52	12 00	13 00	18 02	Tamires
10/08/2024	Sábado	:	:	:	:	
11/08/2024	Domingo	05 50	12 00	13 00	18 04	Tamires
12/08/2024	Segunda-feira	:	:	:	:	
13/08/2024	Terça-feira	05 51	12 00	13 00	18 02	Tamires
14/08/2024	Quarta-feira	:	:	:	:	
15/08/2024	Quinta-feira	05 45	12 00	13 00	18 04	Tamires

Ana Lucia do Amaral Bueno
Diretor de Depto. Saúde Mental

Data: 15 / 08 / 24

Assinatura do Colaborador

Assinatura Biogesp

Jair Martins Almeida
Diretor Técnico Administrativo
BIOGESP | AMSI

Tamires da Silva Santos

BIOGESP

CONTROLE DE PRESENÇA

Nome Completo:	TANIA VERNI		
Cargo:	CUIDADOR	MATRICULA	
Local de Trabalho:	RT		
Período:			

JULHO _2024		Primeiro Período		Segundo Período		Assinatura:
		Entrada	Intervalo	Retorno	Saída	
16/07/2024	Terça-feira					
17/07/2024	Quarta-feira	17:57	21:00	22:00	06:04	Tânia Verni
18/07/2024	Quinta-feira					
19/07/2024	Sexta-feira	17:50	21:00	22:00	06:08	Tânia Verni
20/07/2024	Sábado					
21/07/2024	Domingo	17:55	21:00	22:00	06:05	Tânia Verni
22/07/2024	Segunda-feira					
23/07/2024	Terça-feira	17:53	21:00	22:00	06:03	Tânia Verni
24/07/2024	Quarta-feira					
25/07/2024	Quinta-feira	17:55	21:00	22:00	06:10	Tânia Verni
26/07/2024	Sexta-feira					
27/07/2024	Sábado	17:50	21:00	22:00	06:06	Tânia Verni
28/07/2024	Domingo					
29/07/2024	Segunda-feira	folga			folga	
30/07/2024	Terça-feira					
31/07/2024	Quarta-feira	17:55	21:00	22:00	06:05	Tânia Verni
01/08/2024	Quinta-feira					
02/08/2024	Sexta-feira	17:52	21:00	22:00	06:07	Tânia Verni
03/08/2024	Sábado					
04/08/2024	Domingo	17:50	21:00	22:00	06:05	Tânia Verni
05/08/2024	Segunda-feira					
06/08/2024	Terça-feira	17:56	21:00	22:00	06:07	Tânia Verni
07/08/2024	Quarta-feira					
08/08/2024	Quinta-feira	17:50	21:00	22:00	06:05	Tânia Verni
09/08/2024	Sexta-feira					
10/08/2024	Sábado	17:52	21:00	22:00	06:04	Tânia Verni
11/08/2024	Domingo					
12/08/2024	Segunda-feira	folga			folga	
13/08/2024	Terça-feira					
14/08/2024	Quarta-feira	17:55	21:00	22:00	06:05	Tânia Verni
15/08/2024	Quinta-feira					

Ana Lucia de Amaral Bueno
Diretor de Depto. Saúde Mental

Data: ___/___/___

Tânia Verni
Assinatura do Colaborador

Assinatura Biogesp

Jair Martins Amorim
Diretor Técnico Administrativo
Biogesp - RMSI

CONTROLE DE PRESENÇA

Nome Completo:	TAYNA MOURA		
Cargo:	CUIDADOR	MATRICULA	
Local de Trabalho:	RT		
Período:			

JULHO _2024		Primeiro Período		Segundo Período		Assinatura:
		Entrada	Intervalo	Retorno	Saida	
16/07/2024	Terça-feira	Folga			Folga	
17/07/2024	Quarta-feira					
18/07/2024	Quinta-feira	05:56	12:01	13:01	18:01	Tayna Moura
19/07/2024	Sexta-feira					
20/07/2024	Sábado	05:57	12:02	13:02	18:02	Tayna Moura
21/07/2024	Domingo					
22/07/2024	Segunda-feira	05:58	12:01	13:01	18:01	Tayna Moura
23/07/2024	Terça-feira					
24/07/2024	Quarta-feira	05:56	12:02	13:02	18:02	Tayna Moura
25/07/2024	Quinta-feira					
26/07/2024	Sexta-feira	05:57	12:01	13:01	18:01	Tayna Moura
27/07/2024	Sábado					
28/07/2024	Domingo	05:58	12:01	13:01	18:01	Tayna Moura
29/07/2024	Segunda-feira					
30/07/2024	Terça-feira	05:57	12:01	13:01	18:01	Tayna Moura
31/07/2024	Quarta-feira					
01/08/2024	Quinta-feira	Folga			Folga	
02/08/2024	Sexta-feira					
03/08/2024	Sábado	05:58	12:01	13:01	18:01	Tayna Moura
04/08/2024	Domingo					
05/08/2024	Segunda-feira	05:57	12:02	13:02	18:02	Tayna Moura
06/08/2024	Terça-feira					
07/08/2024	Quarta-feira	05:58	12:01	13:01	18:01	Tayna Moura
08/08/2024	Quinta-feira					
09/08/2024	Sexta-feira	05:57	12:01	13:01	18:01	Tayna Moura
10/08/2024	Sábado					
11/08/2024	Domingo	05:58	12:02	13:02	18:02	Tayna Moura
12/08/2024	Segunda-feira					
13/08/2024	Terça-feira	05:57	12:01	13:01	18:01	Tayna Moura
14/08/2024	Quarta-feira					
15/08/2024	Quinta-feira	05:58	12:01	13:01	18:01	Tayna Moura

Ana Lucia de Amaral Bueno
Diretor de Depto. Saúde Mental

Data: 15 / 08 / 24

Assinatura do Colaborador

Tayna Moura

Assinatura Biogesp

CONTROLE DE PRESENÇA

Nome Completo:	TELMA APARECIDA SANTOS DE OLIVIERA		
Cargo:	CUIDADOR	MATRICULA	
Local de Trabalho:	RT		
Período:			

JULHO _2024		Primeiro Período		Segundo Período		Assinatura:
		Entrada	Intervalo	Retorno	Saída	
16/07/2024	Terça-feira	17:50	20:00	21:00	06:01	
17/07/2024	Quarta-feira					
18/07/2024	Quinta-feira	17:51	20:00	21:00	06:00	
19/07/2024	Sexta-feira					
20/07/2024	Sábado	17:54	20:00	21:00	06:03	
21/07/2024	Domingo					
22/07/2024	Segunda-feira	17:55	20:00	21:00	06:02	
23/07/2024	Terça-feira					
24/07/2024	Quarta-feira	17:50	20:00	21:00	06:00	
25/07/2024	Quinta-feira					
26/07/2024	Sexta-feira	17:55	20:00	21:00	06:00	
27/07/2024	Sábado					
28/07/2024	Domingo	FOLGA				
29/07/2024	Segunda-feira					
30/07/2024	Terça-feira	17:54	20:00	21:00	06:02	
31/07/2024	Quarta-feira					
01/08/2024	Quinta-feira	17:58	20:00	21:00	06:00	
02/08/2024	Sexta-feira					
03/08/2024	Sábado	18:00	20:00	21:00	06:05	
04/08/2024	Domingo					
05/08/2024	Segunda-feira	17:55	20:00	21:00	06:01	
06/08/2024	Terça-feira					
07/08/2024	Quarta-feira	17:54	20:00	21:00	06:03	
08/08/2024	Quinta-feira					
09/08/2024	Sexta-feira	17:50	20:00	21:00	06:00	
10/08/2024	Sábado					
11/08/2024	Domingo	17:55	20:00	21:00	06:01	
12/08/2024	Segunda-feira					
13/08/2024	Terça-feira	17:50	20:00	21:00	06:00	
14/08/2024	Quarta-feira					
15/08/2024	Quinta-feira	FOLGA				

Ana Lucia do Amaral Bueno
Diretor de Depto. Saúde Mental

Data: 15/08/24

Assinatura do Colaborador

Assinatura Biogesp

Jair Martins Amorim
Diretor Técnico Administrativo
Biogesp - AMSI

BIOGESP

CONTROLE DE PRESENÇA

Nome Completo:	TERESA CRISTINA DOS SANTOS OLIVEIRA		
Cargo:	CUIDADOR	MATRICULA	
Local de Trabalho:	RT		
Período:			

JULHO _2024		Primeiro Período		Segundo Período		Assinatura:
		Entrada	Intervalo	Retorno	Saída	
16/07/2024	Terça-feira	17:55	20:00	21:00	6:03	Teresa Cristina
17/07/2024	Quarta-feira					
18/07/2024	Quinta-feira	17:50	20:10	21:10	6:00	Teresa Cristina
19/07/2024	Sexta-feira					
20/07/2024	Sábado	17:58	20:30	21:30	6:04	Teresa Cristina
21/07/2024	Domingo					
22/07/2024	Segunda-feira	Folga			Folga	
23/07/2024	Terça-feira					
24/07/2024	Quarta-feira	17:53	20:20	21:20	6:05	Teresa Cristina
25/07/2024	Quinta-feira					
26/07/2024	Sexta-feira	17:50	20:00	21:00	6:06	Teresa Cristina
27/07/2024	Sábado					
28/07/2024	Domingo	17:55	20:10	21:10	6:02	Teresa Cristina
29/07/2024	Segunda-feira					
30/07/2024	Terça-feira	17:58	20:05	21:05	6:00	Teresa Cristina
31/07/2024	Quarta-feira					
01/08/2024	Quinta-feira	17:59	20:00	21:00	6:04	Teresa Cristina
02/08/2024	Sexta-feira					
03/08/2024	Sábado	17:55	20:05	21:05	6:02	Teresa Cristina
04/08/2024	Domingo					
05/08/2024	Segunda-feira	18:05	20:00	21:00	6:03	Teresa Cristina
06/08/2024	Terça-feira					
07/08/2024	Quarta-feira	17:55	20:05	21:05	6:02	Teresa Cristina
08/08/2024	Quinta-feira					
09/08/2024	Sexta-feira	Folga			Folga	
10/08/2024	Sábado					
11/08/2024	Domingo	17:50	20:00	21:00	6:00	Teresa Cristina
12/08/2024	Segunda-feira					
13/08/2024	Terça-feira	17:55	20:10	21:10	6:02	Teresa Cristina
14/08/2024	Quarta-feira					
15/08/2024	Quinta-feira	17:58	20:00	21:00	6:04	Teresa Cristina

Ana Lucia de Amaral Bueno
Diretor de Depto. Saúde Mental

Data: 15 / 08 / 24

Assinatura do Colaborador

Teresa Cristina dos S. Oliveira

Assinatura Biogesp

Jair Martins Amorim
Diretor Técnico Administrativo
Biogesp - MSI

CONTROLE DE PRESENÇA

Nome Completo:	VALDIRENE BARBOSA VAZ		
Cargo:	CUIDADOR	MATRICULA	
Local de Trabalho:	RT		
Período:			

JULHO _2024		Primeiro Período		Segundo Período		Assinatura:
		Entrada	Intervalo	Retorno	Saída	
16/07/2024	Terça-feira	05:53	12:00	13:00	18:00	
17/07/2024	Quarta-feira					
18/07/2024	Quinta-feira	05:50	12:00	13:00	18:01	
19/07/2024	Sexta-feira					
20/07/2024	Sábado	05:49	12:00	13:00	18:00	
21/07/2024	Domingo					
22/07/2024	Segunda-feira	05:00	12:00	13:00	18:00	
23/07/2024	Terça-feira					
24/07/2024	Quarta-feira	05:50	12:00	13:00	18:02	
25/07/2024	Quinta-feira					
26/07/2024	Sexta-feira	05:51	12:00	13:00	18:00	
27/07/2024	Sábado					
28/07/2024	Domingo	Folga	Folga	Folga	Folga	
29/07/2024	Segunda-feira					
30/07/2024	Terça-feira	05:52	12:00	13:00	18:00	
31/07/2024	Quarta-feira					
01/08/2024	Quinta-feira	05:50	12:00	13:00	18:01	
02/08/2024	Sexta-feira					
03/08/2024	Sábado	05:51	12:00	13:00	18:00	
04/08/2024	Domingo					
05/08/2024	Segunda-feira	05:53	12:00	13:00	18:02	
06/08/2024	Terça-feira					
07/08/2024	Quarta-feira	05:48	12:00	13:00	18:00	
08/08/2024	Quinta-feira					
09/08/2024	Sexta-feira	05:50	12:00	13:00	18:00	
10/08/2024	Sábado					
11/08/2024	Domingo	Folga	Folga	Folga	Folga	
12/08/2024	Segunda-feira					
13/08/2024	Terça-feira	05:52	12:00	13:00	18:00	
14/08/2024	Quarta-feira					
15/08/2024	Quinta-feira	05:51	12:00	13:00	18:00	

Ana Lucia de Amaral Bueno
Diretor de Depto. Saúde Mental

Data: 15 / 08 / 24

Assinatura do Colaborador

Valdirene Barbosa Vaz

Assinatura Biogesp

Jair Martins de Freitas
Diretor Técnico Administrativo
BIOGESP - MSI

CONTROLE DE PRESENÇA

Nome Completo:	VANESSIA MARIA DA SILVA		
Cargo:	CUIDADOR	MATRICULA	
Local de Trabalho:	RT		
Período:			

JULHO _2024		Primeiro Período		Segundo Período		Assinatura:
		Entrada	Intervalo	Retorno	Saída	
16/07/2024	Terça-feira					
17/07/2024	Quarta-feira	05 50	12 00	13 00	18 03	Vanessia
18/07/2024	Quinta-feira					
19/07/2024	Sexta-feira	05 53	12 00	13 00	18 01	Vanessia
20/07/2024	Sábado					
21/07/2024	Domingo	05 51	12 00	13 00	18 02	Vanessia
22/07/2024	Segunda-feira					
23/07/2024	Terça-feira	FOLGA				
24/07/2024	Quarta-feira					
25/07/2024	Quinta-feira	05 50	12 00	13 00	18 04	Vanessia
26/07/2024	Sexta-feira					
27/07/2024	Sábado	05 49	12 00	13 00	18 05	Vanessia
28/07/2024	Domingo					
29/07/2024	Segunda-feira	05 51	12 00	13 00	18 03	Vanessia
30/07/2024	Terça-feira					
31/07/2024	Quarta-feira	05 52	12 00	13 00	18 01	Vanessia
01/08/2024	Quinta-feira					
02/08/2024	Sexta-feira	05 50	12 00	13 00	18 02	Vanessia
03/08/2024	Sábado					
04/08/2024	Domingo	05 53	12 00	13 00	18 04	Vanessia
05/08/2024	Segunda-feira					
06/08/2024	Terça-feira	05 51	12 00	13 00	18 01	Vanessia
07/08/2024	Quarta-feira					
08/08/2024	Quinta-feira	05 52	12 00	13 00	18 03	Vanessia
09/08/2024	Sexta-feira					
10/08/2024	Sábado	05 56	12 00	13 00	18 02	Vanessia
11/08/2024	Domingo					
12/08/2024	Segunda-feira	FOLGA				
13/08/2024	Terça-feira					
14/08/2024	Quarta-feira	05 51	12 00	13 00	18 04	Vanessia
15/08/2024	Quinta-feira					

Ana Lucia de Amaral Bueno
Diretor de Depto. Saúde Mental

Data: 15 / 08 / 2024

Assinatura do Colaborador

Assinatura Biogesp

Jair Martins Adorim
Diretor Técnico Administrativo
Biogesp - MSI

Vanessia

CONTROLE DE PRESENÇA

Nome Completo:	VICTORIA CRISTINA MOSELLI GOMES DA SILVA		
Cargo:	Nutricionista	MATRICULA	
Local de Trabalho:	RT		
Período:	07H00 ÁS 16H00		

JULHO _2024		Primeiro Período		Segundo Período		Assinatura:
		Entrada	Intervalo	Retorno	Saída	
16/07/2024	Terça-feira					
17/07/2024	Quarta-feira					
18/07/2024	Quinta-feira					
19/07/2024	Sexta-feira					
20/07/2024	Sábado					
21/07/2024	Domingo					
22/07/2024	Segunda-feira					
23/07/2024	Terça-feira					
24/07/2024	Quarta-feira					
25/07/2024	Quinta-feira					
26/07/2024	Sexta-feira					
27/07/2024	Sábado					
28/07/2024	Domingo					
29/07/2024	Segunda-feira					
30/07/2024	Terça-feira					
31/07/2024	Quarta-feira	06:59	12:00	13:00	16:03	
01/08/2024	Quinta-feira	06:57	12:00	13:00	16:01	
02/08/2024	Sexta-feira	06:56	12:00	13:00	16:00	
03/08/2024	Sábado					
04/08/2024	Domingo					
05/08/2024	Segunda-feira	06:58	12:00	13:00	16:02	
06/08/2024	Terça-feira	06:55	12:00	13:00	16:04	
07/08/2024	Quarta-feira	06:58	12:00	13:00	16:05	
08/08/2024	Quinta-feira	06:54	12:00	13:00	16:01	
09/08/2024	Sexta-feira	06:59	12:00	13:00	16:03	
10/08/2024	Sábado					
11/08/2024	Domingo					
12/08/2024	Segunda-feira	06:57	12:00	13:00	16:04	
13/08/2024	Terça-feira	06:55	12:00	13:00	16:01	
14/08/2024	Quarta-feira	06:58	12:00	13:00	16:03	
15/08/2024	Quinta-feira	06:56	12:00	13:00	16:05	
Observações:						

Data: ____ / ____ / ____

Assinatura do Colaborador	Assinatura Biogesp

Jair Martins Amorim
Diretor Técnico Administrativo
BIOGESP - AMSI

Biogesp

CONTROLE DE PRESENÇA

ESTÂNCIA TURÍSTICA DE RIBEIRÃO PIRES
CONSTRUINDO O FUTURO DA GENTE

Nome Completo:	**ADRIANA APARECIDA CORREIA BARBOSA**		
Cargo:	**TE. ENFERMAGEM**	**COREN**	
Local de Trabalho:	**UPA**		
Periodo:	**16 de JULHO de 2025 à 15 de AGOSTO de 2025**		

JULHO_2025		Primeiro Período		Segundo Período		Assinatura:
		Entrada	Intervalo	Retorno	Saída	
16/07/2025	Quarta-feira	FOLGA	—	—	—	
17/07/2025	Quinta-feira					
18/07/2025	Sexta-feira	05:50	12:10	13:10	18:00	
19/07/2025	Sábado					
20/07/2025	Domingo	05:44	12:30	13:30	18:17	
21/07/2025	Segunda-feira					
22/07/2025	Terça-feira	05:48	11:00	12:00	15:00	
23/07/2025	Quarta-feira					
24/07/2025	Quinta-feira	05:45	13:30	14:30	18:36	
25/07/2025	Sexta-feira					
26/07/2025	Sábado	05:50	13:00	14:00	18:00	
27/07/2025	Domingo					
28/07/2025	Segunda-feira	05:43	13:30	14:30	18:20	
29/07/2025	Terça-feira					
30/07/2025	Quarta-feira					
31/07/2025	Quinta-feira					
01/08/2025	Sexta-feira					
02/08/2025	Sábado					
03/08/2025	Domingo					
04/08/2025	Segunda-feira					
05/08/2025	Terça-feira					
06/08/2025	Quarta-feira					
07/08/2025	Quinta-feira					
08/08/2025	Sexta-feira					
09/08/2025	Sábado					
10/08/2025	Domingo					
11/08/2025	Segunda-feira					
12/08/2025	Terça-feira					
13/08/2025	Quarta-feira	06:47	11:00	12:00	18:00	
14/08/2025	Quinta-feira					
15/08/2025	Sexta-feira	FOLGA	—	—	—	

Atestado Médico

Observações:

Data: 15/08/2025

Assinatura do Colaborador	Assinatura Biogesp
Adriana Aparecida Correia Barbosa COREN-SP: 001.434.596-TE	Dr. Carlos Eduardo Bassuto Cirurgião Dentista CRO/SP: 58155

Endereço: Cunha Gago, nº 700 – Sala 11 – Pinheiros – São Paulo/SP – Fone (11) 3819-6155
CEP 05421-001

Scanned with CamScanner

BIOGESP

CONTROLE DE PRESENÇA

ESTÂNCIA TURÍSTICA DE RIBEIRÃO PIRES
CONSTRUINDO O FUTURO DA GENTE

Nome Completo:	**ADRIANA DELGADO**		
Cargo:	**TE. ENFERMAGEM**	**COREN**	
Local de Trabalho:	**UPA**		
Período:	**16 de JULHO de 2025 à 15 de AGOSTO de 2025**		

JULHO_2025		**Primeiro Período**		**Segundo Período**		Assinatura:
		Entrada	Intervalo	Retorno	Saída	
16/07/2025	Quarta-feira	__:__	__:__	__:__	__:__	
17/07/2025	Quinta-feira	05:55	13:10	14:10	18:03	
18/07/2025	Sexta-feira	__:__	__:__	__:__	__:__	
19/07/2025	Sábado	05:56	13:10	14:10	18:04	
20/07/2025	Domingo	__:__	__:__	__:__	__:__	
21/07/2025	Segunda-feira	05:56	13:10	14:10	18:05	
22/07/2025	Terça-feira	__:__	__:__	__:__	__:__	
23/07/2025	Quarta-feira	05:56	13:05	14:05	18:02	
24/07/2025	Quinta-feira	__:__	__:__	__:__	__:__	
25/07/2025	Sexta-feira	05:57	13:05	14:05	18:02	
26/07/2025	Sábado	__:__	__:__	__:__	__:__	
27/07/2025	Domingo	05:56	13:10	14:10	18:04	
28/07/2025	Segunda-feira	__:__	__:__	__:__	__:__	
29/07/2025	Terça-feira	__:folga		__:folga		
30/07/2025	Quarta-feira	__:__	__:__	__:__	__:__	
31/07/2025	Quinta-feira	05:56	13:10	14:10	18:04	
01/08/2025	Sexta-feira	__:__	__:__	__:__	__:__	
02/08/2025	Sábado	05:57	13:05	14:05	18:02	
03/08/2025	Domingo	__:__	__:__	__:__	__:__	
04/08/2025	Segunda-feira	05:56	13:05	14:05	18:04	
05/08/2025	Terça-feira	__:__	__:__	__:__	__:__	
06/08/2025	Quarta-feira	05:56	13:05	14:05	18:04	
07/08/2025	Quinta-feira	__:__	__:__	__:__	__:__	
08/08/2025	Sexta-feira	05:56	13:05	14:05	18:04	
09/08/2025	Sábado	__:__	__:__	__:__	__:__	
10/08/2025	Domingo	05:55	13:05	14:05	18:03	
11/08/2025	Segunda-feira	__:__	__:__	__:__	__:__	
12/08/2025	Terça-feira	folga	__:__	__:__	folga	
13/08/2025	Quarta-feira	__:__	__:__	__:__	__:__	
14/08/2025	Quinta-feira	05:55	13:05	14:05	18:03	
15/08/2025	Sexta-feira	__:__	__:__	__:__	__:__	

Observações:

Data: ____/____/____

Assinatura do Colaborador	Assinatura Biogesp
Adriana Delgado	Dr. Carlos Eduardo Bassuto Cirurgião Dentista CRO/SP- 66465

Scanned with CamScanner

BIOGESP

CONTROLE DE PRESENÇA

ESTÂNCIA TURÍSTICA DE RIBEIRÃO PIRES
CONSTRUINDO O FUTURO DA GENTE

Nome Completo:	**ADRIANA MARINO ROSA DOS SANTOS**		
Cargo:	**RECEPCIONISTA**	**MATRICULA**	
Local de Trabalho:	**UPA**		
Período:	**16 de julho de 2025 à 15 de agosto de 2025**		

JULHO_2025		Primeiro Período		Segundo Período		Assinatura:
		Entrada	Intervalo	Retorno	Saída	
16/07/2025	Quarta-feira	17:49	00:05	01:05	06:02	
17/07/2025	Quinta-feira	:	:	:	:	
18/07/2025	Sexta-feira	17:50	00:00	05:00	06:00	
19/07/2025	Sábado	:	:	:	:	
20/07/2025	Domingo	17:49	23:10	00:10	06:05	
21/07/2025	Segunda-feira	:	:	:	:	
22/07/2025	Terça-feira	17:48	21:30	22:30	06:00	
23/07/2025	Quarta-feira	:	:	:	:	
24/07/2025	Quinta-feira	17:50	23:20	00:20	06:00	
25/07/2025	Sexta-feira	:	:	:	:	
26/07/2025	Sábado	17:51	23:20	00:20	06:00	
27/07/2025	Domingo	:	:	:	:	
28/07/2025	Segunda-feira	17:50	23:30	00:30	06:00	
29/07/2025	Terça-feira	:	:	:	:	
30/07/2025	Quarta-feira	Folga	Folga	:	Folga	
31/07/2025	Quinta-feira	:	:	:	:	
01/08/2025	Sexta-feira	Folga	Folga	:	Folga	
02/08/2025	Sábado	:	:	:	:	
03/08/2025	Domingo	17:51	23:20	00:20	06:00	
04/08/2025	Segunda-feira	:	:	:	:	
05/08/2025	Terça-feira	17:50	23:00	00:00	06:00	
06/08/2025	Quarta-feira	:	:	:	:	
07/08/2025	Quinta-feira	17:49	23:00	00:00	06:00	
08/08/2025	Sexta-feira	:	:	:	:	
09/08/2025	Sábado	17:51	23:00	00:00	06:00	
10/08/2025	Domingo	:	:	:	:	
11/08/2025	Segunda-feira	17:49	23:00	00:00	06:00	
12/08/2025	Terça-feira	:	:	:	:	
13/08/2025	Quarta-feira	17:50	23:00	00:00	06:00	
14/08/2025	Quinta-feira	:	:	:	:	
15/08/2025	Sexta-feira	17:52	23:00	00:01	06:01	

Observações:

Data: 15/08/25

Assinatura do Colaborador	Assinatura Biogesp
	Dr. Carlos Eduardo Bassuto Cirurgião Dentista CRO/SP: 66465

Endereço: Cunha Gago, nº 700 – Sala 11 – Pinheiros – São Paulo/SP – Fone (11) 3819-6155
CEP 05421-001

Scanned with CamScanner

BIOGESP

CONTROLE DE PRESENÇA

ESTÂNCIA TURÍSTICA DE RIBEIRÃO PIRES
CONSTRUINDO O FUTURO DA GENTE

Nome Completo:	**ADRIANO DA SILVA CUSTODIO**		
Cargo:	**TECNICO ADM**	**MATRICULA**	
Local de Trabalho:	**UPA**		
Período:	**16 de Julho de 2025 à 15 de Agosto de 2025**		

JULHO_2025		Primeiro Período		Segundo Período		Assinatura:
		Entrada	Intervalo	Retorno	Saída	
16/07/2025	Quarta-feira	07:00	12:00	13:00	19:00	
17/07/2025	Quinta-feira	07:00	12:00	13:00	19:00	
18/07/2025	Sexta-feira	07:00	12:00	13:00	19:00	
19/07/2025	Sábado	- : -	12:00	- : -	- : -	-
20/07/2025	Domingo	- : -	12:00	- : -	- : -	-
21/07/2025	Segunda-feira	07:00	12:00	13:00	19:00	
22/07/2025	Terça-feira	07:00	12:00	13:00	19:00	
23/07/2025	Quarta-feira	07:00	12:00	13:00	19:00	
24/07/2025	Quinta-feira	07:00	12:00	13:00	19:00	
25/07/2025	Sexta-feira	07:00	12:00	13:00	19:00	
26/07/2025	Sábado	- : -	12:00	- : -	- : -	-
27/07/2025	Domingo	- : -	12:00	- : -	- : -	-
28/07/2025	Segunda-feira	07:00	12:00	13:00	19:00	
29/07/2025	Terça-feira	07:00	12:00	13:00	19:00	
30/07/2025	Quarta-feira	07:00	12:00	13:00	19:00	
31/07/2025	Quinta-feira	07:00	12:00	13:00	19:00	
01/08/2025	Sexta-feira	07:00	12:00	13:00	19:00	
02/08/2025	Sábado	- : -	- : -	- : -	- : -	-
03/08/2025	Domingo	- : -	- : -	- : -	- : -	-
04/08/2025	Segunda-feira	07:00	12:00	13:00	19:00	
05/08/2025	Terça-feira	07:00	12:00	13:00	19:00	
06/08/2025	Quarta-feira	07:00	12:00	13:00	19:00	
07/08/2025	Quinta-feira	07:00	12:00	13:00	19:00	
08/08/2025	Sexta-feira	07:00	12:00	13:00	19:00	
09/08/2025	Sábado	- : -	- : -	- : -	- : -	-
10/08/2025	Domingo	- : -	- : -	- : -	- : -	-
11/08/2025	Segunda-feira	07:00	12:00	13:00	19:00	
12/08/2025	Terça-feira	07:00	12:00	13:00	19:00	
13/08/2025	Quarta-feira	07:00	12:00	13:00	19:00	
14/08/2025	Quinta-feira	07:00	12:00	13:00	19:00	
15/08/2025	Sexta-feira	07:00	12:00	13:00	19:00	

Observações:

Data: 15/08/25

Assinatura do Colaborador	Assinatura Biogesp
	Dr. Carlos Eduardo Basaúlo Cirurgião Dentista CRO/SP: 66465

Dr. Luiz Carlos Perlatti
Assessor Esp. da Saúde

Endereço: Cunha Gago, nº 700 – Sala 11 – Pinheiros – São Paulo/SP – Fone (11) 3819-6155
CEP 05421-001

Scanned with CamScanner

Biogesp

CONTROLE DE PRESENÇA

ESTÂNCIA TURÍSTICA DE RIBEIRÃO PIRES
CONSTRUINDO O FUTURO DA GENTE

Nome Completo:	**AMANDA DA ROCHA CHAGAS**		
Cargo:	**ENFERMEIRA**	**COREN**	
Local de Trabalho:	**UPA**		
Período:	**16 de JULHO de 2025 à 15 de AGOSTO de 2025**		

JULHO_2025		Primeiro Período		Segundo Período		Assinatura:
		Entrada	Intervalo	Retorno	Saída	
16/07/2025	Quarta-feira	__:__	__:__	__:__	__:__	
17/07/2025	Quinta-feira	__:__	__:__	__:__	__:__	
18/07/2025	Sexta-feira	__:__	__:__	__:__	__:__	
19/07/2025	Sábado	__:__	__:__	__:__	__:__	
20/07/2025	Domingo	__:__	__:__	__:__	__:__	
21/07/2025	Segunda-feira	__:__	__:__	__:__	__:__	
22/07/2025	Terça-feira	__:__	__:__	__:__	__:__	
23/07/2025	Quarta-feira	__:__	__:__	__:__	__:__	
24/07/2025	Quinta-feira	__:__	__:__	__:__	__:__	
25/07/2025	Sexta-feira	__:__	__:__	__:__	__:__	
26/07/2025	Sábado	__:__	__:__	__:__	__:__	
27/07/2025	Domingo	__:__	__:__	__:__	__:__	
28/07/2025	Segunda-feira	__:__	__:__	__:__	__:__	
29/07/2025	Terça-feira	__:__	__:__	__:__	__:__	
30/07/2025	Quarta-feira	__:__	__:__	__:__	__:__	
31/07/2025	Quinta-feira	__:__	__:__	__:__	__:__	
01/08/2025	Sexta-feira	__:__	__:__	__:__	__:__	
02/08/2025	Sábado	__:__	__:__	__:__	__:__	
03/08/2025	Domingo	__:__	__:__	__:__	__:__	
04/08/2025	Segunda-feira	__:__	__:__	__:__	__:__	
05/08/2025	Terça-feira	__:__	__:__	__:__	__:__	
06/08/2025	Quarta-feira	__:__	__:__	__:__	__:__	
07/08/2025	Quinta-feira	__:__	__:__	__:__	__:__	
08/08/2025	Sexta-feira	05:50	12:00	13:00	18:10	
09/08/2025	Sábado	__:__	__:__	__:__	__:__	
10/08/2025	Domingo	folga	__:__	__:__	__:__	
11/08/2025	Segunda-feira	__:__	__:__	__:__	__:__	
12/08/2025	Terça-feira	05:50	12:30	13:30	18:12	
13/08/2025	Quarta-feira	__:__	__:__	__:__	__:__	
14/08/2025	Quinta-feira	05:50	11:00	12:00	18:05	
15/08/2025	Sexta-feira	__:__	__:__	__:__	__:__	

Licença maternidade

Observações:

Data: 15 / 08 / 2025

Assinatura do Colaborador	Assinatura Biogesp
Amanda da Rocha Chagas	Dr. Carlos Eduardo Bassuto Cirurgião Dentista CRO/SP: 66465

Endereço: Cunha Gago, nº 700 – Sala 11 – Pinheiros – São Paulo/SP – Fone (11) 3819-6155
CEP 05421-001

Scanned with CamScanner

BIOGESP

CONTROLE DE PRESENÇA

ESTÂNCIA TURÍSTICA DE RIBEIRÃO PIRES
CONSTRUINDO O FUTURO DA GENTE

Nome Completo:	**AMARA CLEMENTE DA SILVA**		
Cargo:	**TEC. ENFERMAGEM**	**COREN**	
Local de Trabalho:	**UPA**		
Período:	**16 de JULHO de 2025 à 15 de AGOSTO de 2025**		

JULHO_2025		Primeiro Período		Segundo Período		Assinatura:
		Entrada	Intervalo	Retorno	Saída	
16/07/2025	Quarta-feira					
17/07/2025	Quinta-feira	17:50	20:00	21:00	06:00	Amara
18/07/2025	Sexta-feira					
19/07/2025	Sábado	17:50	20:00	21:00	06:00	Amara
20/07/2025	Domingo					
21/07/2025	Segunda-feira	17:50	20:00	21:00	06:00	Amara
22/07/2025	Terça-feira					
23/07/2025	Quarta-feira	17:50	20:00	21:00	06:00	Amara
24/07/2025	Quinta-feira					
25/07/2025	Sexta-feira	17:50	20:00	21:00	06:00	Amara
26/07/2025	Sábado					
27/07/2025	Domingo		folga			Amara
28/07/2025	Segunda-feira					
29/07/2025	Terça-feira	17:50	20:00	21:00	06:00	Amara
30/07/2025	Quarta-feira					
31/07/2025	Quinta-feira	17:50	20:00	21:00	06:00	Amara
01/08/2025	Sexta-feira					
02/08/2025	Sábado		folga			Amara
03/08/2025	Domingo					
04/08/2025	Segunda-feira	17:50	20:00	21:00	06:00	Amara
05/08/2025	Terça-feira					
06/08/2025	Quarta-feira	17:50	20:00	21:00	06:00	Amara
07/08/2025	Quinta-feira					
08/08/2025	Sexta-feira	17:50	20:00	21:00	06:00	Amara
09/08/2025	Sábado					
10/08/2025	Domingo	17:50	20:00	21:00	06:00	Amara
11/08/2025	Segunda-feira					
12/08/2025	Terça-feira	17:50	20:00	21:00	06:00	Amara
13/08/2025	Quarta-feira					
14/08/2025	Quinta-feira	17:50	20:00	21:00	06:00	Amara
15/08/2025	Sexta-feira					

Observações:

Data: 17.07.25

Assinatura do Colaborador	Assinatura Biogesp
Amara Clemente da Silva COREN-SP 824685-TE	Dr. Carlos Eduardo Bassuto Cirurgião Dentista CRO/SP: 66465

Endereço: Cunha Gago, nº 700 – Sala 11 – Pinheiros – São Paulo/SP – Fone (11) 3819-6155
CEP 05421-001

Scanned with CamScanner

BIOGESP

CONTROLE DE PRESENÇA

ESTÂNCIA TURÍSTICA DE RIBEIRÃO PIRES
CONSTRUINDO O FUTURO DA GENTE

Nome Completo:	**ANDERSON MENEGATTO DE SALES**		
Cargo:	**MOTORISTA DE AMBULÂNCIA**	**MATRÍCULA**	
Local de Trabalho:	**UPA**		
Período:	**16 de JULHO de 2025 à 15 de AGOSTO de 2025**		

JULHO_2025		**Primeiro Período**		**Segundo Período**		**Assinatura:**
		Entrada	Intervalo	Retorno	Saída	
16/07/2025	Quarta-feira	__:__	__:__	__:__	__:__	
17/07/2025	Quinta-feira	18:00	21:00	22:00	06:02	Anderson M.
18/07/2025	Sexta-feira	__:__	__:__	__:__	__:__	
19/07/2025	Sábado	17:58	21:00	22:00	06:00	Anderson M.
20/07/2025	Domingo	__:__	__:__	__:__	__:__	
21/07/2025	Segunda-feira	17:56	21:00	22:00	06:04	Anderson M.
22/07/2025	Terça-feira	__:__	__:__	__:__	__:__	
23/07/2025	Quarta-feira	18:00	21:00	22:00	06:05	Anderson M.
24/07/2025	Quinta-feira	__:__	__:__	__:__	__:__	
25/07/2025	Sexta-feira	17:58	21:00	22:00	06:00	Anderson M. EXTRA
26/07/2025	Sábado	__:__	__:__	__:__	__:__	
27/07/2025	Domingo	__:__	FOLGA	FOLGA	__:__	Anderson M.
28/07/2025	Segunda-feira	__:__	__:__	__:__	__:__	
29/07/2025	Terça-feira	18:00	21:00	22:00	06:03	Anderson M.
30/07/2025	Quarta-feira	__:__	__:__	__:__	__:__	
31/07/2025	Quinta-feira	17:57	21:00	22:00	06:00	Anderson M.
01/08/2025	Sexta-feira	__:__	__:__	__:__	__:__	
02/08/2025	Sábado	18:00	21:00	22:00	07:30	Anderson M.
03/08/2025	Domingo	__:__	__:__	__:__	__:__	
04/08/2025	Segunda-feira	17:56	21:00	22:00	06:02	Anderson M.
05/08/2025	Terça-feira	__:__	__:__	__:__	__:__	
06/08/2025	Quarta-feira	19:58	21:00	22:00	06:04	Anderson M.
07/08/2025	Quinta-feira	__:__	__:__	__:__	__:__	
08/08/2025	Sexta-feira	18:00	21:00	22:00	06:00	Anderson M.
09/08/2025	Sábado	__:__	__:__	__:__	__:__	
10/08/2025	Domingo	__:__	FOLGA	FOLGA	__:__	Anderson M.
11/08/2025	Segunda-feira	__:__	__:__	__:__	__:__	
12/08/2025	Terça-feira	17:58	21:00	22:00	06:03	Anderson M.
13/08/2025	Quarta-feira	__:__	__:__	__:__	__:__	
14/08/2025	Quinta-feira	18:00	21:00	22:00	06:05	Anderson M.
15/08/2025	Sexta-feira	11:00	12:00	13:00	23:02	Anderson M. EXTRA

Observações:

Data: ___/___/___

Assinatura do Colaborador	Assinatura Biogesp
Anderson Menegatto de Sales	Dr. Carlos Eduardo Bassuto Cirurgião Dentista CRO/SP: 66465

Endereço: Cunha Gago, nº 700 – Sala 11 – Pinheiros – São Paulo/SP – Fone (11) 3819-6155
CEP 05421-001

Scanned with CamScanner

Biogesp

CONTROLE DE PRESENÇA

ESTÂNCIA TURÍSTICA DE RIBEIRÃO PIRES
CONSTRUINDO O FUTURO DA GENTE

Nome Completo:	**ANGELINA SOARES DA SILVA**
Cargo:	**TEC. FARMACIA**
Local de Trabalho:	**UPA**
Período:	**16 de JULHO de 2025 à 15 de AGOSTO de 2025**

JULHO_2025		Primeiro Período		Segundo Período		Assinatura:
		Entrada	Intervalo	Retorno	Saída	
16/07/2025	Quarta-feira	atestado	medico	—	—	Angelina S. da Silva
17/07/2025	Quinta-feira	—	—	—	—	
18/07/2025	Sexta-feira	07:00	12:00	13:00	19:00	Angelina S da Silva
19/07/2025	Sábado	—	—	—	—	
20/07/2025	Domingo	07:00	12:00	13:00	19:00	Angelina S. da Silva
21/07/2025	Segunda-feira	—	—	—	—	
22/07/2025	Terça-feira	07:00	12:00	13:00	19:00	Angelina S. da Silva
23/07/2025	Quarta-feira	—	—	—	—	
24/07/2025	Quinta-feira	07:00	12:00	13:00	19:00	Angelina S. da Silva.
25/07/2025	Sexta-feira	—	—	—	—	
26/07/2025	Sábado	folga	—	—	—	Angelina S. da Silva
27/07/2025	Domingo	—	—	—	—	
28/07/2025	Segunda-feira	07:00	12:00	13:00	19:00	Angelina S da Silva
29/07/2025	Terça-feira	—	—	—	—	
30/07/2025	Quarta-feira	07:00	12:00	13:00	19:00	Angelina S. da Silva
31/07/2025	Quinta-feira	—	—	—	—	
01/08/2025	Sexta-feira	07:00	12:00	13:00	19:00	Angelina S da Silva
02/08/2025	Sábado	—	—	—	—	
03/08/2025	Domingo	07:00	12:00	13:00	19:00	Angelina S. da Silva
04/08/2025	Segunda-feira	—	—	—	—	
05/08/2025	Terça-feira	07:00	12:00	13:00	19:00	Angelina S da Silva
06/08/2025	Quarta-feira	—	—	—	—	
07/08/2025	Quinta-feira	folga	—	—	—	Angelina S. da Silva
08/08/2025	Sexta-feira	—	—	—	—	
09/08/2025	Sábado	07:00	12:00	13:00	19:00	Angelina S. da Silva
10/08/2025	Domingo	—	—	—	—	
11/08/2025	Segunda-feira	07:00	12:00	13:00	19:00	Angelina S. da Silva.
12/08/2025	Terça-feira	—	—	—	—	
13/08/2025	Quarta-feira	07:00	12:00	13:00	19:00	Angelina S. da Silva.
14/08/2025	Quinta-feira	—	—	—	—	
15/08/2025	Sexta-feira	07:00	12:00	13:00	19:00	Angelina S da Silva

Observações:

Data: 15 / 08 / 25

Assinatura do Colaborador	Assinatura Biogesp
Angelina Soares da Silva	Dr. Carlos Eduardo Bassuto Cirurgião Dentista CRO/SP: 66465

Scanned with CamScanner

BIOGESP

CONTROLE DE PRESENÇA

ESTÂNCIA TURÍSTICA DE RIBEIRÃO PIRES
CONSTRUINDO O FUTURO DA GENTE

Nome Completo:	**ANGELITA DIAS SOUZA DE OLIVEIRA**
Cargo:	**SUPERVISORA RECEPÇÃO**
Local de Trabalho:	**UPA**
Período:	**16 de JULHO de 2025 à 15 de AGOSTO de 2025**

JULHO_2025		Primeiro Período		Segundo Período		Assinatura:
		Entrada	Intervalo	Retorno	Saída	
16/07/2025	Quarta-feira	05:43	14:03	15:08	18:31	
17/07/2025	Quinta-feira					
18/07/2025	Sexta-feira	05:59	14:06	15:06	18:25	
19/07/2025	Sábado					
20/07/2025	Domingo	05:58	14:00	15:00	18:03	
21/07/2025	Segunda-feira					
22/07/2025	Terça-feira		Folga			
23/07/2025	Quarta-feira					
24/07/2025	Quinta-feira	05:58	13:15	14:15	18:01	
25/07/2025	Sexta-feira					
26/07/2025	Sábado	05:58	14:15	15:15	18:05	
27/07/2025	Domingo					
28/07/2025	Segunda-feira	05:55	14:10	15:10	18:25	
29/07/2025	Terça-feira					
30/07/2025	Quarta-feira	05:55	14:15	15:15	18:18	
31/07/2025	Quinta-feira					
01/08/2025	Sexta-feira	05:38	14:16	15:16	18:16	
02/08/2025	Sábado					
03/08/2025	Domingo		Folga			
04/08/2025	Segunda-feira					
05/08/2025	Terça-feira	05:59	14:15	15:15	18:01	
06/08/2025	Quarta-feira					
07/08/2025	Quinta-feira	06:00	14:30	15:30	18:10	
08/08/2025	Sexta-feira					
09/08/2025	Sábado	06:00	14:15	15:15	18:15	
10/08/2025	Domingo					
11/08/2025	Segunda-feira	06:00	14:17	15:17	19:17	
12/08/2025	Terça-feira					
13/08/2025	Quarta-feira	04:00	14:10	15:10	18:01	
14/08/2025	Quinta-feira					
15/08/2025	Sexta-feira	05:58	14:15	15:15	18:08	

Observações:

Data: 15/08/2025

Assinatura do Colaborador	Assinatura Biogesp
	Dr. Carlos Eduardo Bassuto Cirurgião Dentista CRO/SP: 66465

Endereço: Cunha Gago, nº 700 – Sala 11 – Pinheiros – São Paulo/SP – Fone (11) 3819-6155
CEP 05421-001

Scanned with CamScanner

Biogesp

CONTROLE DE PRESENÇA

ESTÂNCIA TURÍSTICA DE RIBEIRÃO PIRES
CONSTRUINDO O FUTURO DA GENTE

Nome Completo:	**BARBARA FERREIRA DA SILVA**		
Cargo:	**ENFERMEIRA**	**COREN**	
Local de Trabalho:	**UPA**		
Período:	**16 de Julho de 2025 à 15 de Agosto de 2025**		

JULHO_2025		Primeiro Período		Segundo Período		Assinatura:
		Entrada	Intervalo	Retorno	Saída	
16/07/2025	Quarta-feira	05:52	12:05	13:05	18:01	Barbara F. da Silva
17/07/2025	Quinta-feira	___:___	___:___	___:___	___:___	
18/07/2025	Sexta-feira	05:50	12:10	13:10	18:00	Barbara F. da Silva
19/07/2025	Sábado	___:___	___:___	___:___	___:___	
20/07/2025	Domingo	Folga	Folga	Folga	Folga	Barbara F. da Silva
21/07/2025	Segunda-feira	___:___	___:___	___:___	___:___	
22/07/2025	Terça-feira	05:51	11:00	12:00	18:02	Barbara F. da Silva
23/07/2025	Quarta-feira	___:___	___:___	___:___	___:___	
24/07/2025	Quinta-feira	05:47	11:05	12:05	18:00	Barbara F. da Silva
25/07/2025	Sexta-feira	___:___	___:___	___:___	___:___	
26/07/2025	Sábado	06:30	11:15	12:15	18:02	Barbara F. da Silva
27/07/2025	Domingo	___:___	___:___	___:___	___:___	
28/07/2025	Segunda-feira	atestado	médico	___:___	___:___	Barbara F. da Silva
29/07/2025	Terça-feira	___:___	___:___	___:___	___:___	
30/07/2025	Quarta-feira	05:49	11:12	12:12	18:00	Barbara F. da Silva
31/07/2025	Quinta-feira	___:___	___:___	___:___	___:___	
01/08/2025	Sexta-feira	05:48	12:05	13:05	18:03	Barbara F. da Silva
02/08/2025	Sábado	___:___	___:___	___:___	___:___	
03/08/2025	Domingo	05:51	12:00	13:00	18:02	Barbara F. da Silva
04/08/2025	Segunda-feira	___:___	___:___	___:___	___:___	
05/08/2025	Terça-feira	Folga	Folga	Folga	Folga	Barbara F. da Silva
06/08/2025	Quarta-feira	___:___	___:___	___:___	___:___	
07/08/2025	Quinta-feira	05:49	12:10	13:10	18:01	Barbara F. da Silva
08/08/2025	Sexta-feira	___:___	___:___	___:___	___:___	
09/08/2025	Sábado	05:52	12:15	13:15	18:02	Barbara F. da Silva
10/08/2025	Domingo	___:___	___:___	___:___	___:___	
11/08/2025	Segunda-feira	05:50	12:10	13:10	18:01	Barbara F. da Silva
12/08/2025	Terça-feira	___:___	___:___	___:___	___:___	
13/08/2025	Quarta-feira	05:51	12:11	13:11	18:01	Barbara F. da Silva
14/08/2025	Quinta-feira	___:___	___:___	___:___	___:___	
15/08/2025	Sexta-feira	05:55	13:25	14:25	18:05	Barbara F. da Silva

Observações:

Data: 15 / 08 / 2025

Assinatura do Colaborador	Assinatura Biogesp
Barbara F. da Silva	Dr. Carlos Eduardo Bassuto Cirurgião Dentista CRO/SP: 66465

Endereço: Cunha Gago, nº 700 – Sala 11 – Pinheiros – São Paulo/SP – Fone (11) 3819-6155
CEP 05421-001

Scanned with CamScanner

BIOGESP

CONTROLE DE PRESENÇA

ESTÂNCIA TURÍSTICA DE RIBEIRÃO PIRES
CONSTRUINDO O FUTURO DA GENTE

Nome Completo:	**BIANCA LISBOA DA SILVA**		
Cargo:	**TEC. ENFERMAGEM**	**COREN**	
Local de Trabalho:	**UPA**		
Periodo:	**16 de JULHO de 2025 à 15 de AGOSTO de 2025**		

JULHO_2025		Primeiro Período		Segundo Período		Assinatura:
		Entrada	Intervalo	Retorno	Saída	
16/07/2025	Quarta-feira	17:50	20:00	21:00	::	
17/07/2025	Quinta-feira	::	::	::	06:00	
18/07/2025	Sexta-feira	17:50	21:00	22:00	::	
19/07/2025	Sábado	::	::	::	06:00	
20/07/2025	Domingo	17:50	19:00	20:00	::	
21/07/2025	Segunda-feira	::	::	::	06:00	
22/07/2025	Terça-feira	17:50	20:00	21:00	::	
23/07/2025	Quarta-feira	::	::	::	06:00	
24/07/2025	Quinta-feira	17:50	20:00	21:00	::	
25/07/2025	Sexta-feira	::	::	::	06:00	
26/07/2025	Sábado	17:50	21:00	22:00	::	
27/07/2025	Domingo	::	::	::	06:00	
28/07/2025	Segunda-feira	17:50	20:00	21:00	::	
29/07/2025	Terça-feira	::	::	::	06:00	
30/07/2025	Quarta-feira	folga	::	::	::	
31/07/2025	Quinta-feira	::	::	::	::	
01/08/2025	Sexta-feira	17:50	21:00	22:00	::	
02/08/2025	Sábado	::	::	::	06:00	
03/08/2025	Domingo	17:50	21:00	22:00	::	
04/08/2025	Segunda-feira	::	::	::	06:00	
05/08/2025	Terça-feira	17:50	20:00	21:00	::	
06/08/2025	Quarta-feira	::	::	::	06:00	
07/08/2025	Quinta-feira	17:50	20:00	21:00	::	
08/08/2025	Sexta-feira	::	::	::	06:00	
09/08/2025	Sábado	folga	::	::	::	
10/08/2025	Domingo	::	::	::	::	
11/08/2025	Segunda-feira	17:50	20:00	21:00	::	
12/08/2025	Terça-feira	::	::	::	06:00	
13/08/2025	Quarta-feira	17:50	21:00	22:00	::	
14/08/2025	Quinta-feira	::	::	::	06:00	
15/08/2025	Sexta-feira	17:50	20:00	21:00	06:00	

Observações:

Data: 15/08/2025

Assinatura do Colaborador	Assinatura Biogesp
Bianca Lisboa da Silva TE1034669	Dr. Carlos Eduardo Bassoli Cirurgião Dentista CRO/SP: 66465

Scanned with CamScanner

Biogesp

CONTROLE DE PRESENÇA

ESTÂNCIA TURÍSTICA DE RIBEIRÃO PIRES
CONSTRUINDO O FUTURO DA GENTE

Nome Completo:	**BRUNA DE MORAIS GAMA**		
Cargo:	**TEC. ENFERMAGEM**	**COREN**	
Local de Trabalho:	**UPA**		
Periodo:	**16 de JULHO de 2025 à 15 de AGOSTO de 2025**		

JULHO_2025		Primeiro Período		Segundo Período		Assinatura:
		Entrada	Intervalo	Retorno	Saída	
16/07/2025	Quarta-feira	05:53	11:00	12:00	18:05	Bruna Gama
17/07/2025	Quinta-feira	___:___	___:___	___:___	___:___	
18/07/2025	Sexta-feira	05:55	11:00	12:00	18:03	Bruna Gama
19/07/2025	Sábado	___:___	___:___	___:___	___:___	
20/07/2025	Domingo	05:50	11:10	12:10	18:05	Bruna Gama
21/07/2025	Segunda-feira	___:___	___:___	___:___	___:___	
22/07/2025	Terça-feira	06:00	11:00	12:00	18:07	Bruna Gama
23/07/2025	Quarta-feira	___:___	___:___	___:___	___:___	
24/07/2025	Quinta-feira	06:03	11:00	12:00	18:00	Bruna Gama
25/07/2025	Sexta-feira	___:___	___:___	___:___	___:___	
26/07/2025	Sábado	06:00	11:15	12:15	18:10	Bruna Gama
27/07/2025	Domingo	___:___	___:___	___:___	___:___	
28/07/2025	Segunda-feira	05:57	11:00	12:00	18:00	Bruna Gama
29/07/2025	Terça-feira	___:___	___:___	___:___	___:___	
30/07/2025	Quarta-feira	folga	___:___	folga	___:___	Bruna Gama
31/07/2025	Quinta-feira	___:___	___:___	___:___	___:___	
01/08/2025	Sexta-feira	05:55	11:00	12:00	18:05	Bruna Gama
02/08/2025	Sábado	___:___	___:___	___:___	___:___	
03/08/2025	Domingo	06:00	11:00	12:00	18:00	Bruna Gama
04/08/2025	Segunda-feira	___:___	___:___	___:___	___:___	
05/08/2025	Terça-feira	05:50	11:00	12:00	18:05	Bruna Gama
06/08/2025	Quarta-feira	___:___	___:___	___:___	___:___	
07/08/2025	Quinta-feira	05:55	11:06	12:03	18:04	Bruna Gama
08/08/2025	Sexta-feira	___:___	___:___	___:___	___:___	
09/08/2025	Sábado	folga	___:___	folga	___:___	Bruna Gama
10/08/2025	Domingo	___:___	___:___	___:___	___:___	
11/08/2025	Segunda-feira	05:53	11:00	12:00	18:05	Bruna Gama
12/08/2025	Terça-feira	___:___	___:___	___:___	___:___	
13/08/2025	Quarta-feira	05:50	11:00	12:00	18:08	Bruna Gama
14/08/2025	Quinta-feira	___:___	___:___	___:___	___:___	
15/08/2025	Sexta-feira	05:50	11:00	12:00	18:05	Bruna Gama

Observações:

Data: ___/___/___

Assinatura do Colaborador	Assinatura Biogesp
Bruna de M. Gama Téc. de Enfermagem COREN-SP 872.381	Dr. Carlos Eduardo Bassuto Cirurgião Dentista CRO/SP: 66465

Endereço: Cunha Gago, nº 700 – Sala 11 – Pinheiros – São Paulo/SP – Fone (11) 3819-6155
CEP 05421-001

Scanned with CamScanner

Biogesp

CONTROLE DE PRESENÇA

ESTÂNCIA TURÍSTICA DE RIBEIRÃO PIRES
CONSTRUINDO O FUTURO DA GENTE

Nome Completo:	**BRUNA FERNANDES DE LIMA BASTOS**		
Cargo:	**ENFERMEIRA**	**COREN**	
Local de Trabalho:	**UPA**		
Período:	**16 de Julho de 2025 à 15 de Agosto de 2025**		

JULHO_2025		Primeiro Período		Segundo Período		Assinatura:
		Entrada	Intervalo	Retorno	Saída	
16/07/2025	Quarta-feira	___:___	___:___	___:___	___:___	
17/07/2025	Quinta-feira	___:___	___:___	___:___	___:___	
18/07/2025	Sexta-feira	___:___	___:___	___:___	___:___	
19/07/2025	Sábado	___:___	___:___	___:___	___:___	
20/07/2025	Domingo	___:___	___:___	___:___	___:___	
21/07/2025	Segunda-feira	___:___	___:___	___:___	___:___	
22/07/2025	Terça-feira	___:___	___:___	___:___	___:___	
23/07/2025	Quarta-feira	___:___	___:___	___:___	___:___	
24/07/2025	Quinta-feira	___:___	___:___	___:___	___:___	
25/07/2025	Sexta-feira	___:___	___:___	___:___	___:___	
26/07/2025	Sábado	___:___	___:___	___:___	___:___	
27/07/2025	Domingo	___:___	___:___	___:___	___:___	
28/07/2025	Segunda-feira	___:___	___:___	___:___	___:___	
29/07/2025	Terça-feira	___:___	___:___	___:___	___:___	
30/07/2025	Quarta-feira	___:___	___:___	___:___	___:___	
31/07/2025	Quinta-feira	___:___	___:___	___:___	___:___	
01/08/2025	Sexta-feira	___:___	___:___	___:___	___:___	
02/08/2025	Sábado	___:___	___:___	___:___	___:___	
03/08/2025	Domingo	___:___	___:___	___:___	___:___	
04/08/2025	Segunda-feira	___:___	___:___	___:___	___:___	
05/08/2025	Terça-feira	___:___	___:___	___:___	___:___	
06/08/2025	Quarta-feira	___:___	___:___	___:___	___:___	
07/08/2025	Quinta-feira	___:___	___:___	___:___	___:___	
08/08/2025	Sexta-feira	___:___	___:___	___:___	___:___	
09/08/2025	Sábado	___:___	___:___	___:___	___:___	
10/08/2025	Domingo	___:___	___:___	___:___	___:___	
11/08/2025	Segunda-feira	___:___	___:___	___:___	___:___	
12/08/2025	Terça-feira	___:___	___:___	___:___	___:___	
13/08/2025	Quarta-feira	05:50	13:00	14:00	18:00	
14/08/2025	Quinta-feira	___:___	___:___	___:___	___:___	
15/08/2025	Sexta-feira	05:50	12:00	13:00	18:00	

Observações:

Data: 15 / 08 / 25

Assinatura do Colaborador	Assinatura Biogesp
Bruna Fernandes Lima Bastos COREN-SP 660406 ENF	Dr. Carlos Eduardo Bassuto Cirurgião Dentista CRO/SP: 66465

Scanned with CamScanner

BIOSESP

CONTROLE DE PRESENÇA

ESTÂNCIA TURÍSTICA DE RIBEIRÃO PIRES
CONSTRUINDO O FUTURO DA GENTE

Nome Completo:	**BRUNO MAININE**		
Cargo:	**TEC. ENFERMAGEM**	**COREN**	
Local de Trabalho:	**UPA**		
Período:	**16 de JULHO de 2025 à 15 de AGOSTO de 2025**		

JULHO_2025		Primeiro Período		Segundo Período		Assinatura:
		Entrada	Intervalo	Retorno	Saída	
16/07/2025	Quarta-feira	__:__	__:__	__:__	__:__	
17/07/2025	Quinta-feira	18:00	00:00	01:00	06:00	Brainine
18/07/2025	Sexta-feira	__:__	__:__	__:__	__:__	
19/07/2025	Sábado	Folga	Folga	Folga	Folga	Brainine
20/07/2025	Domingo	__:__	__:__	__:__	__:__	
21/07/2025	Segunda-feira	18:00	22:00	23:00	06:00	Brainine
22/07/2025	Terça-feira	__:__	__:__	__:__	__:__	
23/07/2025	Quarta-feira	18:00	22:00	23:00	06:00	Brainine
24/07/2025	Quinta-feira	__:__	__:__	__:__	__:__	
25/07/2025	Sexta-feira	18:00	23:00	00:00	06:00	Brainine
26/07/2025	Sábado	__:__	__:__	__:__	__:__	
27/07/2025	Domingo	18:00	23:00	00:00	06:00	Brainine
28/07/2025	Segunda-feira	__:__	__:__	__:__	__:__	
29/07/2025	Terça-feira	18:00	22:00	23:00	06:00	Brainine
30/07/2025	Quarta-feira	__:__	__:__	__:__	__:__	
31/07/2025	Quinta-feira	18:00	22:00	23:00	06:00	Brainine
01/08/2025	Sexta-feira	__:__	__:__	__:__	__:__	
02/08/2025	Sábado	Folga	Folga	Folga	Folga	Brainine
03/08/2025	Domingo	__:__	__:__	__:__	__:__	
04/08/2025	Segunda-feira	18:00	23:00	00:00	06:00	Brainine
05/08/2025	Terça-feira	__:__	__:__	__:__	__:__	
06/08/2025	Quarta-feira	18:00	23:00	00:00	06:00	Brainine
07/08/2025	Quinta-feira	__:__	__:__	__:__	__:__	
08/08/2025	Sexta-feira	18:00	22:00	23:00	06:00	Brainine
09/08/2025	Sábado	__:__	__:__	__:__	__:__	
10/08/2025	Domingo	18:00	22:00	23:00	06:00	Brainine
11/08/2025	Segunda-feira	__:__	__:__	__:__	__:__	
12/08/2025	Terça-feira	18:00	22:00	23:00	06:00	Brainine
13/08/2025	Quarta-feira	__:__	__:__	__:__	__:__	
14/08/2025	Quinta-feira	18:00	22:00	23:00	06:00	Brainine
15/08/2025	Sexta-feira	__:__	__:__	__:__	__:__	

Observações:

Data: 15/08/2025

Assinatura do Colaborador	Assinatura Biosesp
Brainine	Dr. Carlos Eduardo Bassetto Cirurgião Dentista CRO/SP: 66465

Endereço: Cunha Gago, nº 700 – Sala 11 – Pinheiros – São Paulo/SP – Fone (11) 3819-6155
CEP 05421-001

Scanned with CamScanner

BIOGESP

CONTROLE DE PRESENÇA

ESTÂNCIA TURÍSTICA DE RIBEIRÃO PIRES
CONSTRUINDO O FUTURO DA GENTE

Nome Completo:	**CARMELUCIA GOES PEDREIRA**		
Cargo:	**TEC. ENFERMAGEM**	**COREN**	
Local de Trabalho:	**UPA**		
Período:	**16 de julho de 2025 à 15 de agosto de 2025**		

JULHO_2025		Primeiro Período		Segundo Período		Assinatura:
		Entrada	Intervalo	Retorno	Saída	
16/07/2025	Quarta-feira					
17/07/2025	Quinta-feira	05:58	11:05	12:05	18:02	Carmelucia
18/07/2025	Sexta-feira					
19/07/2025	Sábado	05:53	13:00	14:00	18:01	Carmelucia
20/07/2025	Domingo					
21/07/2025	Segunda-feira	05:51	12:10	13:10	18:04	Carmelucia
22/07/2025	Terça-feira					
23/07/2025	Quarta-feira	05:50	12:00	13:00	18:02	Carmelucia
24/07/2025	Quinta-feira					
25/07/2025	Sexta-feira	05:51	12:20	13:20	18:03	Carmelucia
26/07/2025	Sábado					
27/07/2025	Domingo	05:57	13:00	14:00	18:02	Carmelucia
28/07/2025	Segunda-feira					
29/07/2025	Terça-feira	05:52	12:00	13:00	18:00	Carmelucia
30/07/2025	Quarta-feira					
31/07/2025	Quinta-feira	falta	falta	falta	falta	Carmelucia
01/08/2025	Sexta-feira					
02/08/2025	Sábado	05:58	13:00	14:00	18:01	Carmelucia
03/08/2025	Domingo					
04/08/2025	Segunda-feira	falta	falta	falta	falta	Carmelucia
05/08/2025	Terça-feira					
06/08/2025	Quarta-feira	05:51	13:00	14:00	21:00	Carmelucia
07/08/2025	Quinta-feira					
08/08/2025	Sexta-feira	05:53	13:05	14:05	18:00	Carmelucia
09/08/2025	Sábado					
10/08/2025	Domingo	05:50	12:05	13:05	18:03	Carmelucia
11/08/2025	Segunda-feira					
12/08/2025	Terça-feira	05:53	13:10	14:10	18:01	Carmelucia
13/08/2025	Quarta-feira					
14/08/2025	Quinta-feira	05:50	11:05	12:05	18:04	Carmelucia
15/08/2025	Sexta-feira	__:__	__:__	__:__	__:__	

Observações:

Data: ___/___/___

Assinatura do Colaborador	Assinatura Biogesp
Carmelucia	Dr. Carlos Eduardo Bassuto Cirurgião Dentista CRO/SP: 65465

Scanned with CamScanner

BIOGESP

CONTROLE DE PRESENÇA

ESTÂNCIA TURÍSTICA DE RIBEIRÃO PIRES
CONSTRUINDO O FUTURO DA GENTE

Nome Completo:	**CINTIA SANTOS LIMA**		
Cargo:	**RECEPCIONISTA**		
Local de Trabalho:	**UPA**		
Período:	**16 de JULHO de 2025 à 15 de AGOSTO de 2025**		

JULHO_2025		Primeiro Período		Segundo Período		Assinatura:
		Entrada	Intervalo	Retorno	Saída	
16/07/2025	Quarta-feira	__:__	__:__	__:__	__:__	
17/07/2025	Quinta-feira	18:00	03:00	04:00	06:00	Cintia
18/07/2025	Sexta-feira	__:__	__:__	__:__	__:__	
19/07/2025	Sábado	Folga	Folga	Folga	Folga	Cintia
20/07/2025	Domingo	__:__	__:__	__:__	__:__	
21/07/2025	Segunda-feira	18:00	03:00	04:00	06:00	Cintia
22/07/2025	Terça-feira	__:__	__:__	__:__	__:__	
23/07/2025	Quarta-feira	18:00	03:00	04:00	06:00	Cintia
24/07/2025	Quinta-feira	__:__	__:__	__:__	__:__	
25/07/2025	Sexta-feira	18:00	03:00	04:00	06:00	Cintia
26/07/2025	Sábado	__:__	__:__	__:__	__:__	
27/07/2025	Domingo	18:00	03:00	04:00	06:00	Cintia
28/07/2025	Segunda-feira	__:__	__:__	__:__	__:__	
29/07/2025	Terça-feira	18:00	03:00	04:00	06:00	Cintia
30/07/2025	Quarta-feira	__:__	__:__	__:__	__:__	
31/07/2025	Quinta-feira	18:00	03:00	04:00	06:00	Cintia
01/08/2025	Sexta-feira	__:__	__:__	__:__	__:__	
02/08/2025	Sábado	18:00	03:00	04:00	06:00	Cintia
03/08/2025	Domingo	__:__	__:__	__:__	__:__	
04/08/2025	Segunda-feira	atestado		atestado		Cintia
05/08/2025	Terça-feira	__:__	__:__	__:__	__:__	
06/08/2025	Quarta-feira	18:00	03:00	04:00	06:00	Cintia
07/08/2025	Quinta-feira	__:__	__:__	__:__	__:__	
08/08/2025	Sexta-feira	18:00	03:00	04:00	06:00	Cintia
09/08/2025	Sábado	__:__	__:__	__:__	__:__	
10/08/2025	Domingo	18:00	03:00	04:00	06:00	Cintia
11/08/2025	Segunda-feira	__:__	__:__	__:__	__:__	
12/08/2025	Terça-feira	18:00	03:00	04:00	06:00	Cintia
13/08/2025	Quarta-feira	__:__	__:__	__:__	__:__	
14/08/2025	Quinta-feira	18:00	03:00	04:00	06:00	Cintia
15/08/2025	Sexta-feira	__:__	__:__	__:__	__:__	

Observações:

Data: 15/8/25

Assinatura do Colaborador	Assinatura Biogesp
Cintia Santos Lima	Dr. Carlos Eduardo Bassuto Cirurgião Dentista CRO/SP: 66465

Endereço: Cunha Gago, nº 700 – Sala 11 – Pinheiros – São Paulo/SP – Fone (11) 3819-6155
CEP 05421-001

Scanned with CamScanner

BIOGESP

CONTROLE DE PRESENÇA

ESTÂNCIA TURÍSTICA DE RIBEIRÃO PIRES
CONSTRUINDO O FUTURO DA GENTE

Nome Completo:	**CLAUDEMIR LOURENÇO DE ALMEIDA**		
Cargo:	**MOTORISTA DE AMBULÂNCIA**	**MATRÍCULA**	
Local de Trabalho:	**UPA**		
Período:	**16 de julho de 2025 à 15 de agosto de 2025**		

JULHO_2025		Primeiro Período		Segundo Período		Assinatura:
		Entrada	Intervalo	Retorno	Saída	
16/07/2025	Quarta-feira	17:55	19:50	20:51	06:01	
17/07/2025	Quinta-feira	___:___	___:___	___:___	___:___	
18/07/2025	Sexta-feira	17:52	19:55	20:50	06:03	
19/07/2025	Sábado	___:___	___:___	___:___	___:___	
20/07/2025	Domingo	17:56	20:00	21:01	06:02	
21/07/2025	Segunda-feira	___:___	___:___	___:___	___:___	
22/07/2025	Terça-feira	17:55	19:52	20:53	06:01	
23/07/2025	Quarta-feira	___:___	___:___	___:___	___:___	
24/07/2025	Quinta-feira	17:56	19:55	20:52	06:04	
25/07/2025	Sexta-feira	___:___	___:___	___:___	___:___	
26/07/2025	Sábado	17:58	20:01	21:00	06:03	
27/07/2025	Domingo	___:___	___:___	___:___	___:___	
28/07/2025	Segunda-feira	17:56	19:56	20:58	06:02	
29/07/2025	Terça-feira	___:___	___:___	___:___	___:___	
30/07/2025	Quarta-feira	17:57	19:58	20:59	06:05	
31/07/2025	Quinta-feira	___:___	___:___	___:___	___:___	
01/08/2025	Sexta-feira	17:55	19:00	20:01	06:03	
02/08/2025	Sábado	___:___	___:___	___:___	___:___	
03/08/2025	Domingo	17:52	20:05	21:00	06:05	
04/08/2025	Segunda-feira	___:___	___:___	___:___	___:___	
05/08/2025	Terça-feira	17:57	19:52	20:51	06:01	
06/08/2025	Quarta-feira	___:___	___:___	___:___	___:___	
07/08/2025	Quinta-feira	17:55	19:55	20:56	06:04	
08/08/2025	Sexta-feira	___:___	___:___	___:___	___:___	
09/08/2025	Sábado	___:Folga:___		Atestado	___:___	
10/08/2025	Domingo	___:___	___:___	___:___	___:___	
11/08/2025	Segunda-feira	17:57	20:00	21:01	06:05	
12/08/2025	Terça-feira	___:___	___:___	___:___	___:___	
13/08/2025	Quarta-feira	17:56	19:55	20:54	06:04	
14/08/2025	Quinta-feira	___:___	___:___	___:___	___:___	
15/08/2025	Sexta-feira	17:57	20:00	21:00	06:01	

Observações:

Data: 15/08/25

Assinatura do Colaborador	Assinatura Biogesp
Claudemir Lourenço de Almeida	Dr. Carlos Eduardo Bassuto Cirurgião Dentista CRO/SP: 66465

Scanned with CamScanner

BIOGESP

CONTROLE DE PRESENÇA

ESTÂNCIA TURÍSTICA DE RIBEIRÃO PIRES
CONSTRUINDO O FUTURO DA GENTE

Nome Completo:	**CLAUDINEI APARECIDO PRADO**		
Cargo:	**ENFERMEIRO**	**COREN**	
Local de Trabalho:	**UPA**		
Período:	**16 de Julho de 2025 à 15 de Agosto de 2025**		

JULHO_2025		Primeiro Período		Segundo Período		Assinatura:
		Entrada	Intervalo	Retorno	Saída	
16/07/2025	Quarta-feira	05:52	12:05	14:05	18:02	
17/07/2025	Quinta-feira	__:__	__:__	__:__	__:__	
18/07/2025	Sexta-feira	folga	__:__	__:__	__:__	
19/07/2025	Sábado	__:__	__:__	__:__	__:__	
20/07/2025	Domingo	atestado	__:__	__:__	__:__	
21/07/2025	Segunda-feira	__:__	__:__	__:__	__:__	
22/07/2025	Terça-feira	05:55	12:00	14:00	18:05	
23/07/2025	Quarta-feira	__:__	__:__	__:__	__:__	
24/07/2025	Quinta-feira	05:52	12:24	13:24	18:06	
25/07/2025	Sexta-feira	__:__	__:__	__:__	__:__	
26/07/2025	Sábado	05:50	12:28	13:28	18:04	
27/07/2025	Domingo	__:__	__:__	__:__	__:__	
28/07/2025	Segunda-feira	05:51	12:40	13:40	18:02	
29/07/2025	Terça-feira	__:__	__:__	__:__	__:__	
30/07/2025	Quarta-feira	05:55	12:17	13:17	18:06	
31/07/2025	Quinta-feira	__:__	__:__	__:__	__:__	
01/08/2025	Sexta-feira	05:52	13:09	14:09	18:04	
02/08/2025	Sábado	__:__	__:__	__:__	__:__	
03/08/2025	Domingo	05:50	13:28	14:28	18:09	
04/08/2025	Segunda-feira	__:__	__:__	__:__	__:__	
05/08/2025	Terça-feira	05:53	13:08	14:08	18:10	
06/08/2025	Quarta-feira	__:__	__:__	__:__	__:__	
07/08/2025	Quinta-feira	05:54	11:03	12:03	18:02	
08/08/2025	Sexta-feira	__:__	__:__	__:__	__:__	
09/08/2025	Sábado	folga	__:__	__:__	__:__	
10/08/2025	Domingo	__:__	__:__	__:__	__:__	
11/08/2025	Segunda-feira	05:50	13:15	14:15	18:07	
12/08/2025	Terça-feira	__:__	__:__	__:__	__:__	
13/08/2025	Quarta-feira	05:51	13:00	14:00	18:04	
14/08/2025	Quinta-feira	__:__	__:__	__:__	__:__	
15/08/2025	Sexta-feira	05:54	12:50	13:50	18:08	

Observações:

Data: 15 / 08 / 25

Assinatura do Colaborador	Assinatura Biogesp
	Dr. Carlos Eduardo Bassuto Cirurgião Dentista CRO/SP: 66465

Endereço: Cunha Gago, nº 700 – Sala 11 – Pinheiros – São Paulo/SP – Fone (11) 3819-6155
CEP 05421-001

Scanned with CamScanner

BIOGESP

CONTROLE DE PRESENÇA

ESTÂNCIA TURÍSTICA DE RIBEIRÃO PIRES
CONSTRUINDO O FUTURO DA GENTE

Nome Completo:	**CRISTIANE APARECIDA DOS SANTOS COELHO**		
Cargo:	**TEC. ENFERMAGEM**	**COREN**	
Local de Trabalho:	**UPA**		
Período:	**16 de JULHO de 2025 à 15 de AGOSTO de 2025**		

JULHO_2025		**Primeiro Período**		**Segundo Período**		**Assinatura:**
		Entrada	Intervalo	Retorno	Saída	
16/07/2025	Quarta-feira	05:30	13:00	14:00	18:00	
17/07/2025	Quinta-feira					
18/07/2025	Sexta-feira	05:30	13:00	14:00	18:00	
19/07/2025	Sábado	05:30	13:00	14:00	18:00	
20/07/2025	Domingo	09:00	14:00	15:00	21:00	
21/07/2025	Segunda-feira					
22/07/2025	Terça-feira	05:30	13:00	14:00	18:00	
23/07/2025	Quarta-feira					
24/07/2025	Quinta-feira	05:30	13:00	14:00	18:00	
25/07/2025	Sexta-feira					
26/07/2025	Sábado	falta				
27/07/2025	Domingo					
28/07/2025	Segunda-feira	05:30	13:00	14:00	18:00	
29/07/2025	Terça-feira					
30/07/2025	Quarta-feira	05:30	13:00	14:00	18:00	
31/07/2025	Quinta-feira					
01/08/2025	Sexta-feira	05:30	13:00	14:00	18:00	
02/08/2025	Sábado					
03/08/2025	Domingo	05:30	13:00	14:00	18:00	
04/08/2025	Segunda-feira					
05/08/2025	Terça-feira	05:30	13:00	14:00	18:00	
06/08/2025	Quarta-feira					
07/08/2025	Quinta-feira	05:30	13:00	14:00	18:00	
08/08/2025	Sexta-feira	11:00	15:00	16:00	23:00	
09/08/2025	Sábado					
10/08/2025	Domingo					
11/08/2025	Segunda-feira	05:30	13:00	14:00	18:00	
12/08/2025	Terça-feira					
13/08/2025	Quarta-feira	05:30	13:00	14:00	18:00	
14/08/2025	Quinta-feira					
15/08/2025	Sexta-feira	05:30	13:00	14:00	18:00	

Observações:

Data: 15/08/2025

Assinatura do Colaborador	Assinatura Biogesp
Cristiane Apa. dos Sto. C.	Dr. Carlos Eduardo Bassuto Cirurgião Dentista CRO/SP: 66465

Endereço: Cunha Gago, nº 700 – Sala 11 – Pinheiros – São Paulo/SP – Fone (11) 3819-6155
CEP 05421-001

Scanned with CamScanner

BIOGESP

CONTROLE DE PRESENÇA

ESTÂNCIA TURÍSTICA DE RIBEIRÃO PIRES
CONSTRUINDO O FUTURO DA GENTE

Nome Completo:	**DAIANE KELLY OLIVEIRA DA VEIGA**		
Cargo:	**TEC. ENFERMAGEM**	**COREN**	
Local de Trabalho:	**UPA**		
Período:	**16 de JULHO de 2025 à 15 de AGOSTO de 2025**		

JULHO_2025		Primeiro Período		Segundo Período		Assinatura:
		Entrada	Intervalo	Retorno	Saída	
16/07/2025	Quarta-feira	:	:	:	:	
17/07/2025	Quinta-feira	05:50	11:00	12:00	18:00	Daiane Veiga
18/07/2025	Sexta-feira	:	:	:	:	
19/07/2025	Sábado	05:50	12:10	13:10	18:00	Daiane Veiga
20/07/2025	Domingo	:	:	:	:	
21/07/2025	Segunda-feira	falta	:	:	:	
22/07/2025	Terça-feira	:	:	:	:	
23/07/2025	Quarta-feira	05:50	11:00	12:00	18:00	Daiane Veiga
24/07/2025	Quinta-feira	:	:	:	:	
25/07/2025	Sexta-feira	05:50	11:00	12:00	18:00	Daiane Veiga
26/07/2025	Sábado	:	:	:	:	
27/07/2025	Domingo	05:50	11:00	12:00	18:00	Daiane Veiga
28/07/2025	Segunda-feira	:	:	:	:	
29/07/2025	Terça-feira	05:50	11:00	12:00	18:00	Daiane Veiga
30/07/2025	Quarta-feira	:	:	:	:	
31/07/2025	Quinta-feira	05:50	11:00	12:00	18:00	Daiane Veiga
01/08/2025	Sexta-feira	:	:	:	:	
02/08/2025	Sábado	05:50	11:00	12:00	18:00	Daiane Veiga
03/08/2025	Domingo	:	:	:	:	
04/08/2025	Segunda-feira	05:50	12:00	13:00	18:00	Daiane Veiga
05/08/2025	Terça-feira	:	:	:	:	
06/08/2025	Quarta-feira	05:50	11:00	12:00	18:00	Daiane Veiga
07/08/2025	Quinta-feira	:	:	:	:	
08/08/2025	Sexta-feira	06:34	11:00	12:00	18:06	Daiane Veiga
09/08/2025	Sábado	:	:	:	:	
10/08/2025	Domingo	05:50	11:00	12:00	18:00	Daiane Veiga
11/08/2025	Segunda-feira	:	:	:	:	
12/08/2025	Terça-feira	falta	:	:	:	
13/08/2025	Quarta-feira	:	:	:	:	
14/08/2025	Quinta-feira	falta	:	:	:	
15/08/2025	Sexta-feira	:	:	:	:	

Observações:

Data: 15 / 08 / 25

Assinatura do Colaborador	Assinatura Biogesp
Daiane Veiga	Cirurgião Dentista CRO/SP: 66465

Endereço: Cunha Gago, nº 700 – Sala 11 – Pinheiros – São Paulo/SP – Fone (11) 3819-6155
CEP 05421-001

Scanned with CamScanner

BIOGESP

CONTROLE DE PRESENÇA

ESTÂNCIA TURÍSTICA DE RIBEIRÃO PIRES
CONSTRUINDO O FUTURO DA GENTE

Nome Completo:	**DALCIONE DOMINGOS ROCHA DOS SANTOS**		
Cargo:	**TEC. ENFERMAGEM**	**COREN**	
Local de Trabalho:	**UPA**		
Período:	**16 de JULHO de 2025 à 15 de AGOSTO de 2025**		

JULHO_2025		**Primeiro Período**		**Segundo Período**		**Assinatura:**
		Entrada	Intervalo	Retorno	Saída	
16/07/2025	Quarta-feira					
17/07/2025	Quinta-feira					
18/07/2025	Sexta-feira					
19/07/2025	Sábado					
20/07/2025	Domingo					
21/07/2025	Segunda-feira					
22/07/2025	Terça-feira					
23/07/2025	Quarta-feira					
24/07/2025	Quinta-feira					
25/07/2025	Sexta-feira					
26/07/2025	Sábado					
27/07/2025	Domingo					
28/07/2025	Segunda-feira					
29/07/2025	Terça-feira					
30/07/2025	Quarta-feira					
31/07/2025	Quinta-feira					
01/08/2025	Sexta-feira	05:50	13:00	14:00	18:03	Dalcione
02/08/2025	Sábado					
03/08/2025	Domingo	05:55	13:00	14:00	18:05	Dalcione
04/08/2025	Segunda-feira					
05/08/2025	Terça-feira	05:48	13:00	14:00	18:02	Dalcione
06/08/2025	Quarta-feira					
07/08/2025	Quinta-feira	05:55	13:00	14:00	18:03	Dalcione
08/08/2025	Sexta-feira					
09/08/2025	Sábado	05:48	12:00	13:00	18:10	Dalcione
10/08/2025	Domingo					
11/08/2025	Segunda-feira	05:50	12:30	13:30	18:02	Dalcione
12/08/2025	Terça-feira					
13/08/2025	Quarta-feira	Folga	mensal			Dalcione
14/08/2025	Quinta-feira					
15/08/2025	Sexta-feira	05:52	12:00	13:00	18:05	Dalcione

Observações:

Data: 15/08/25

Assinatura do Colaborador	Assinatura Biogesp
Dalcione D. Rocha	Dr. Carlos Eduardo Passuto Cirurgião Dentista CRO/SP: 66465

Scanned with CamScanner

BIOGESP

CONTROLE DE PRESENÇA

ESTÂNCIA TURÍSTICA DE RIBEIRÃO PIRES
CONSTRUINDO O FUTURO DA GENTE

Nome Completo:	**DANIELE TALITA BARBOSA**
Cargo:	**ENFERMEIRA**
Local de Trabalho:	UPA SANTA LUZIA
Período:	**16 de Julho de 2025 à 15 de Agosto de 2025**

JULHO_2025		**Primeiro Período**		**Segundo Período**		**Assinatura:**
		Entrada	Intervalo	Retorno	Saída	
16/07/2025	Quarta-feira	___:___	___:___	___:___	___:___	
17/07/2025	Quinta-feira	Folga	___:___	___:___	___:___	
18/07/2025	Sexta-feira	___:___	___:___	___:___	___:___	
19/07/2025	Sábado	05:51	11:00	12:00	18:02	Barbosa
20/07/2025	Domingo	___:___	___:___	___:___	___:___	
21/07/2025	Segunda-feira	05:50	13:30	14:30	18:01	Barbosa
22/07/2025	Terça-feira	___:___	___:___	___:___	___:___	
23/07/2025	Quarta-feira	05:52	15:00	16:00	18:10	Barbosa
24/07/2025	Quinta-feira	___:___	___:___	___:___	___:___	
25/07/2025	Sexta-feira	05:50	13:00	14:00	18:15	Barbosa
26/07/2025	Sábado	___:___	___:___	___:___	___:___	
27/07/2025	Domingo	05:51	13:30	14:30	18:20	Barbosa
28/07/2025	Segunda-feira	___:___	___:___	___:___	___:___	
29/07/2025	Terça-feira	05:50	13:00	14:00	18:07	Barbosa
30/07/2025	Quarta-feira	___:___	___:___	___:___	___:___	
31/07/2025	Quinta-feira	05:52	13:00	14:00	18:03	Barbosa
01/08/2025	Sexta-feira	___:___	___:___	___:___	___:___	
02/08/2025	Sábado	05:53	13:00	14:00	18:00	Barbosa
03/08/2025	Domingo	___:___	___:___	___:___	___:___	
04/08/2025	Segunda-feira	06:06	14:00	15:00	18:10	Barbosa
05/08/2025	Terça-feira	___:___	___:___	___:___	___:___	
06/08/2025	Quarta-feira	05:50	13:00	14:00	18:05	Barbosa
07/08/2025	Quinta-feira	___:___	___:___	___:___	___:___	
08/08/2025	Sexta-feira	05:51	14:30	15:30	18:10	Barbosa
09/08/2025	Sábado	___:___	___:___	___:___	___:___	
10/08/2025	Domingo	05:50	11:00	12:00	18:11	Barbosa
11/08/2025	Segunda-feira	___:___	___:___	___:___	___:___	
12/08/2025	Terça-feira	05:51	13:00	14:00	18:06	Barbosa
13/08/2025	Quarta-feira	___:___		___:___	___:___	
14/08/2025	Quinta-feira	05:50	13:00	14:00	18:15	Barbosa
15/08/2025	Sexta-feira	___:___	___:___	___:___	___:___	

Observações:

Data: 15/08/25

Assinatura do Colaborador	Assinatura Biogesp
Barbosa	Dr. Carlos Eduardo Bassuto Cirurgião Dentista C.R.O./S.P.: 66465

Scanned with CamScanner

BIOGESP

CONTROLE DE PRESENÇA

ESTÂNCIA TURÍSTICA DE RIBEIRÃO PIRES
CONSTRUINDO O FUTURO DA GENTE

Nome Completo:	**DONIZETE TADEU DA SILVA**		
Cargo:	**TEC. ENFERMAGEM**	**COREN**	
Local de Trabalho:	**UPA**		
Periodo:	**16 de JULHO de 2025 à 15 de AGOSTO de 2025**		

JULHO_2025		Primeiro Período		Segundo Período		Assinatura:
		Entrada	Intervalo	Retorno	Saída	
16/07/2025	Quarta-feira	17:50	20:00	21:00	__:__	
17/07/2025	Quinta-feira	__:__	__:__	__:__	6:00	
18/07/2025	Sexta-feira	17:50	20:00	21:00	__:__	
19/07/2025	Sábado	__:__	__:__	__:__	6:00	
20/07/2025	Domingo	17:50	20:00	21:00	__:__	
21/07/2025	Segunda-feira	__:__	__:__	__:__	6:00	
22/07/2025	Terça-feira	17:50	20:00	21:00	__:__	
23/07/2025	Quarta-feira	__:__	__:__	__:__	6:00	
24/07/2025	Quinta-feira	FOLGA	FOLGA	__:__	__:__	
25/07/2025	Sexta-feira	__:__	__:__	__:__	__:__	
26/07/2025	Sábado	17:50	20:00	21:00	__:__	
27/07/2025	Domingo	__:__	__:__	__:__	6:00	
28/07/2025	Segunda-feira	17:50	20:00	21:00	__:__	
29/07/2025	Terça-feira	__:__	__:__	__:__	6:00	
30/07/2025	Quarta-feira	17:50	20:00	21:00	__:__	
31/07/2025	Quinta-feira	__:__	__:__	__:__	6:00	
01/08/2025	Sexta-feira	17:50	20:00	21:00	__:__	
02/08/2025	Sábado	__:__	__:__	__:__	6:00	
03/08/2025	Domingo	17:50	20:00	21:00	__:__	
04/08/2025	Segunda-feira	__:__	__:__	__:__	6:00	
05/08/2025	Terça-feira	17:50	20:00	21:00	__:__	
06/08/2025	Quarta-feira	__:__	__:__	__:__	6:00	
07/08/2025	Quinta-feira	FOLGA	FOLGA	FOLGA	__:__	
08/08/2025	Sexta-feira	__:__	__:__	__:__	__:__	
09/08/2025	Sábado	17:50	20:00	21:00	__:__	
10/08/2025	Domingo	__:__	__:__	__:__	6:00	
11/08/2025	Segunda-feira	17:50	20:00	21:00	__:__	
12/08/2025	Terça-feira	__:__	__:__	__:__	6:00	
13/08/2025	Quarta-feira	17:50	20:00	21:00	__:__	
14/08/2025	Quinta-feira	__:__	__:__	__:__	6:00	
15/08/2025	Sexta-feira	17:50	20:00	21:00	__:__	

Observações:

Data: ___/___/___

Assinatura do Colaborador	Assinatura Biogesp
	Dr. Carlos Eduardo Bassuto Cirurgião Dentista CRO/SP: 66465

Endereço: Cunha Gago, nº 700 – Sala 11 – Pinheiros – São Paulo/SP – Fone (11) 3819-6155
CEP 05421-001

Scanned with CamScanner

Biogesp

CONTROLE DE PRESENÇA

ESTÂNCIA TURÍSTICA DE RIBEIRÃO PIRES
CONSTRUINDO O FUTURO DA GENTE

Nome Completo:	**EDLAINE APARECIDA CAVALARI**		
Cargo:	**ENFERMEIRA**	**COREN**	
Local de Trabalho:	**UPA**		
Período:	**16 de JULHO de 2025 à 15 de AGOSTO de 2025**		

JULHO_2025		Primeiro Período		Segundo Período		Assinatura:
		Entrada	Intervalo	Retorno	Saída	
16/07/2025	Quarta-feira	__:__	__:__	__:__	06:00	
17/07/2025	Quinta-feira	17:50	20:00	21:00	__:__	
18/07/2025	Sexta-feira	__:__	__:__	__:__	06:00	
19/07/2025	Sábado	17:50	20:00	21:00	__:__	
20/07/2025	Domingo	__:__	__:__	__:__	06:00	
21/07/2025	Segunda-feira	17:50	20:00	21:00	__:__	
22/07/2025	Terça-feira	__:__	__:__	__:__	06:00	
23/07/2025	Quarta-feira	__:__	Folga	__:__	__:__	
24/07/2025	Quinta-feira	__:__	__:__	__:__	__:__	
25/07/2025	Sexta-feira	17:50	20:00	21:00	__:__	
26/07/2025	Sábado	__:__	__:__	__:__	06:00	
27/07/2025	Domingo	17:00	20:00	21:00	__:__	
28/07/2025	Segunda-feira	__:__	__:__	__:__	06:00	
29/07/2025	Terça-feira	17:00	20:00	21:00	__:__	
30/07/2025	Quarta-feira	__:__	__:__	__:__	06:00	
31/07/2025	Quinta-feira	17:00	20:00	21:00	__:__	
01/08/2025	Sexta-feira	__:__	__:__	__:__	06:00	
02/08/2025	Sábado	17:00	20:00	21:00	__:__	
03/08/2025	Domingo	__:__	__:__	__:__	07:00	
04/08/2025	Segunda-feira	17:00	20:00	21:00	__:__	
05/08/2025	Terça-feira	__:__	__:__	__:__	06:00	
06/08/2025	Quarta-feira	17:00	20:00	21:00	__:__	
07/08/2025	Quinta-feira	__:__	__:__	__:__	06:00	
08/08/2025	Sexta-feira	17:50	20:00	21:00	__:__	
09/08/2025	Sábado	__:__	__:__	__:__	06:00	
10/08/2025	Domingo	17:50	20:00	21:00	__:__	
11/08/2025	Segunda-feira	__:__	__:__	__:__	06:00	
12/08/2025	Terça-feira	17:00	20:00	21:00	__:__	
13/08/2025	Quarta-feira	__:__	__:__	__:__	06:00	
14/08/2025	Quinta-feira	__:__	Folga	__:__	__:__	
15/08/2025	Sexta-feira	__:__	__:__	__:__	__:__	

Observações:

Obs: Enfermeira Edlaine (obs) Renovação Jan/
Jul/Ago/Set/Out/Nov/Dez/Jan/Fev/Mar/Abr/Mai/Jun/

BIOGESP

CONTROLE DE PRESENÇA

ESTÂNCIA TURÍSTICA DE RIBEIRÃO PIRES
CONSTRUINDO O FUTURO DA GENTE

Nome Completo:	**EDNEIA REGINA PIRES FRANCISCO**		
Cargo:	**TEC. ENFERMAGEM**	**COREN**	
Local de Trabalho:	**UPA**		
Período:	**16 de Julho de 2025 à 15 de Agosto de 2025**		

JULHO_2025		Primeiro Período		Segundo Período		Assinatura:
		Entrada	Intervalo	Retorno	Saída	
16/07/2025	Quarta-feira	5:55	11:00	12:00	18:00	Edneia R Pires Francisco
17/07/2025	Quinta-feira	:	:	:	:	
18/07/2025	Sexta-feira	folga	:	:	:	
19/07/2025	Sábado	:	:	:	:	
20/07/2025	Domingo	6:00	11:00	12:00	18:05	Edneia R Pires Francisco
21/07/2025	Segunda-feira	:	:	:	:	
22/07/2025	Terça-feira	5:50	11:00	12:00	18:04	Edneia R Pires Francisco
23/07/2025	Quarta-feira	:	:	:	:	
24/07/2025	Quinta-feira	5:55	12:00	13:00	18:06	Edneia R Pires Francisco
25/07/2025	Sexta-feira	:	:	:	:	
26/07/2025	Sábado	5:55	12:00	13:00	18:05	Edneia R Pires Francisco
27/07/2025	Domingo	:	:	:	:	
28/07/2025	Segunda-feira	5:50	12:00	13:00	18:03	Edneia R Pires Francisco
29/07/2025	Terça-feira	:	:	:	:	
30/07/2025	Quarta-feira	5:50	11:00	12:00	18:04	Edneia R Pires Francisco
31/07/2025	Quinta-feira	:	:	:	:	
01/08/2025	Sexta-feira	5:55	11:00	12:00	18:10	Edneia R Pires Francisco
02/08/2025	Sábado	:	:	:	:	
03/08/2025	Domingo	6:05	11:00	12:00	18:00	Edneia R Pires Francisco
04/08/2025	Segunda-feira	:	:	:	:	
05/08/2025	Terça-feira	5:55	12:00	13:00	18:06	Edneia R Pires Francisco
06/08/2025	Quarta-feira	:	:	:	:	
07/08/2025	Quinta-feira	5:55	11:00	12:00	18:08	Edneia R Pires Francisco
08/08/2025	Sexta-feira	:	:	:	:	
09/08/2025	Sábado	folga	:	:	:	
10/08/2025	Domingo	:	:	:	:	
11/08/2025	Segunda-feira	5:55	11:00	12:00	18:04	Edneia R Pires Francisco
12/08/2025	Terça-feira	:	:	:	:	
13/08/2025	Quarta-feira	6:00	11:00	12:00	18:05	Edneia R Pires Francisco
14/08/2025	Quinta-feira	:	:	:	:	
15/08/2025	Sexta-feira	5:50	11:00	12:00	18:00	Edneia R Pires Francisco

Observações:

Data: 15 / 8 / 2025

Assinatura do Colaborador	Assinatura Biogesp
Edneia Regina Pires Francisco COREN-SP: 1456497-TE	Dr. Carlos Eduardo Bassuto Cirurgião Dentista CRO/SP: 66465

Scanned with CamScanner

BIOGESP

CONTROLE DE PRESENÇA

ESTÂNCIA TURÍSTICA DE RIBEIRÃO PIRES
CONSTRUINDO O FUTURO DA GENTE

Nome Completo:	**EDSON MARTINS DE OLIVEIRA**
Cargo:	**TEC. RADIOLOGISTA**
Local de Trabalho:	**UPA**
Período:	**16 de JULHO de 2025 à 15 de AGOSTO de 2025**

JULHO_2025		Primeiro Período		Segundo Período		Assinatura:
		Entrada	Intervalo	Retorno	Saída	
16/07/2025	Quarta-feira	__:__	__:__	__:__	__:__	
17/07/2025	Quinta-feira	__:__	__:__	__:__	__:__	
18/07/2025	Sexta-feira	__:__	__:__	__:__	__:__	
19/07/2025	Sábado	16:00	__:__	__:__	__:__	Edson Martins
20/07/2025	Domingo	__:__	__:__	__:__	16:00	Edson Martins
21/07/2025	Segunda-feira	09:00	__:__	__:__	21:00	Edson Martins
22/07/2025	Terça-feira	__:__	__:__	__:__	__:__	
23/07/2025	Quarta-feira	__:__	__:__	__:__	__:__	
24/07/2025	Quinta-feira	09:00	__:__	__:__	21:00	Edson Martins
25/07/2025	Sexta-feira	__:__	__:__	__:__	__:__	
26/07/2025	Sábado	__:__	__:__	__:__	__:__	
27/07/2025	Domingo	__:__	__:__	__:__	__:__	
28/07/2025	Segunda-feira	12:00	__:__	__:__	16:00	Edson Martins
29/07/2025	Terça-feira	__:__	__:__	__:__	__:__	
30/07/2025	Quarta-feira	__:__	__:__	__:__	__:__	
31/07/2025	Quinta-feira	15:00	__:__	__:__	21:00	Edson Martins
01/08/2025	Sexta-feira	__:__	__:__	__:__	__:__	
02/08/2025	Sábado	07:00	__:__	__:__	19:00	Edson Martins
03/08/2025	Domingo	17:00	__:__	__:__	07:00	Edson Martins
04/08/2025	Segunda-feira	__:__	__:__	__:__	__:__	
05/08/2025	Terça-feira	__:__	__:__	__:__	__:__	
06/08/2025	Quarta-feira	__:__	__:__	__:__	__:__	
07/08/2025	Quinta-feira	11:00	__:__	__:__	21:00	Edson Martins
08/08/2025	Sexta-feira	__:__	__:__	__:__	__:__	
09/08/2025	Sábado	__:__	__:__	__:__	__:__	
10/08/2025	Domingo	17:00	__:__	__:__	__:__	Edson Martins
11/08/2025	Segunda-feira	__:__	__:__	__:__	07:00	Edson Martins
12/08/2025	Terça-feira	11:00	__:__	__:__	21:00	Edson Martins
13/08/2025	Quarta-feira	__:__	__:__	__:__	__:__	
14/08/2025	Quinta-feira	__:__	__:__	__:__	__:__	
15/08/2025	Sexta-feira	__:__	__:__	__:__	__:__	

Observações:

19/07 Plantão 24 horas (noturno)
09/08 (noturno) : 14 horas
10/08 (noturno)

Data: 12/08/25

Assinatura do Colaborador

Edson Martins de Oliveira

Dr. Carlos Eduardo Rogedo
Cirurgião Dentista
CRO/SP: 66465

Endereço: Cunha Gago, nº 700 – Sala 11 – Pinheiros – São Paulo/SP – Fone (11) 3819-6155
CEP 05421-001

Scanned with CamScanner

Biogesp

CONTROLE DE PRESENÇA

ESTÂNCIA TURÍSTICA DE RIBEIRÃO PIRES
CONSTRUINDO O FUTURO DA GENTE

Nome Completo:	**ELAINE DA SILVA REIS OLIVIERA**		
Cargo:	**TEC. ENFERMAGEM**	**COREN**	
Local de Trabalho:	**UPA**		
Período:	**16 de JULHO de 2025 à 15 de AGOSTO de 2025**		

JULHO_2025		Primeiro Período		Segundo Período		Assinatura:
		Entrada	Intervalo	Retorno	Saída	
16/07/2025	Quarta-feira					
17/07/2025	Quinta-feira	05:50	13:33	14:33	17:00	
18/07/2025	Sexta-feira					
19/07/2025	Sábado	05:50	13:00	14:00	18:05	
20/07/2025	Domingo					
21/07/2025	Segunda-feira	05:50	13:06	14:06	18:06	
22/07/2025	Terça-feira					
23/07/2025	Quarta-feira	05:50	12:00	13:00	18:02	
24/07/2025	Quinta-feira					
25/07/2025	Sexta-feira	05:50	12:45	13:45	18:00	
26/07/2025	Sábado					
27/07/2025	Domingo	Folga			Folga	
28/07/2025	Segunda-feira					
29/07/2025	Terça-feira	05:50	13:30	14:30	18:00	
30/07/2025	Quarta-feira					
31/07/2025	Quinta-feira	05:50	13:00	14:00	18:10	
01/08/2025	Sexta-feira					
02/08/2025	Sábado	Folga				
03/08/2025	Domingo					
04/08/2025	Segunda-feira	05:50	12:00	13:00	18:06	
05/08/2025	Terça-feira					
06/08/2025	Quarta-feira	05:50	12:00	13:00	18:00	
07/08/2025	Quinta-feira					
08/08/2025	Sexta-feira	05:50	12:00	13:00	18:05	
09/08/2025	Sábado					
10/08/2025	Domingo	05:50	12:05	13:05	18:03	
11/08/2025	Segunda-feira					
12/08/2025	Terça-feira	05:50	12:00	14:00	18:08	
13/08/2025	Quarta-feira					
14/08/2025	Quinta-feira	05:50	12:25	13:25	18:05	
15/08/2025	Sexta-feira					

Observações:

Data: 14 / 08 / 25

Assinatura do Colaborador	Assinatura Biogesp
	Dr. Carlos Eduardo Bassuto Cirurgião Dentista CRO/SP: 66465

Endereço: Cunha Gago, nº 700 – Sala 11 – Pinheiros – São Paulo/SP – Fone (11) 3819-6155
CEP 05421-001

Scanned with CamScanner

BIOGESP

CONTROLE DE PRESENÇA

ESTÂNCIA TURÍSTICA DE RIBEIRÃO PIRES
CONSTRUINDO O FUTURO DA GENTE

Nome Completo:	**ELETEIA LILIAN DA SILVA MORAES**		
Cargo:	**ENFERMEIRA**	**COREN**	
Local de Trabalho:	**UPA**		
Período:	**16 de JULHO de 2025 à 15 de AGOSTO de 2025**		

JULHO_2025		Primeiro Período		Segundo Período		Assinatura:
		Entrada	Intervalo	Retorno	Saída	
16/07/2025	Quarta-feira					
17/07/2025	Quinta-feira	Folga mensal				
18/07/2025	Sexta-feira					
19/07/2025	Sábado	17:50	21:00	22:00	06:00	
20/07/2025	Domingo					
21/07/2025	Segunda-feira	17:51	21:00	22:00	06:00	
22/07/2025	Terça-feira					
23/07/2025	Quarta-feira	17:50	21:00	22:00	06:00	
24/07/2025	Quinta-feira					
25/07/2025	Sexta-feira	17:50	21:00	22:00	06:22	
26/07/2025	Sábado					
27/07/2025	Domingo	17:50	21:00	22:00	06:17	
28/07/2025	Segunda-feira					
29/07/2025	Terça-feira	17:50	21:00	22:00	06:15	
30/07/2025	Quarta-feira					
31/07/2025	Quinta-feira	17:50	21:00	22:00	06:10	
01/08/2025	Sexta-feira					
02/08/2025	Sábado	Folga mensal				
03/08/2025	Domingo					
04/08/2025	Segunda-feira	17:50	21:00	22:00	06:00	
05/08/2025	Terça-feira					
06/08/2025	Quarta-feira	17:50	21:00	22:00	06:02	
07/08/2025	Quinta-feira					
08/08/2025	Sexta-feira	17:50	21:00	22:00	06:00	
09/08/2025	Sábado					
10/08/2025	Domingo	17:50	21:00	22:00	06:00	
11/08/2025	Segunda-feira					
12/08/2025	Terça-feira	17:50	21:00	22:00	06:00	
13/08/2025	Quarta-feira					
14/08/2025	Quinta-feira	17:50	21:00	22:00	06:05	
15/08/2025	Sexta-feira					

Observações:

Data: 15/08/25

Assinatura do Colaborador	Assinatura Biogesp Dr. Carlos Eduardo Bassuto Cirurgião Dentista CRO/SP: 66455

Endereço: Cunha Gago, nº 700 – Sala 11 – Pinheiros – São Paulo/SP – Fone (11) 3819-6155
CEP 05421-001

Scanned with CamScanner

BIOGESP

CONTROLE DE PRESENÇA

ESTÂNCIA TURÍSTICA DE RIBEIRÃO PIRES
CONSTRUINDO O FUTURO DA GENTE

Nome Completo:	**ELAINE APARECIDA DE LANA**		
Cargo:	**TEC. ENFERMAGEM**	**COREN**	
Local de Trabalho:	**UPA**		
Período:	**16 de JULHO de 2025 à 15 de AGOSTO de 2025**		

JULHO_2025		Primeiro Período		Segundo Período		Assinatura:
		Entrada	Intervalo	Retorno	Saída	
16/07/2025	Quarta-feira	17:55	23:00	24:00	__:__	
17/07/2025	Quinta-feira	__:__	__:__	__:__	06:00	
18/07/2025	Sexta-feira	18:00	23:00	24:00	__:__	
19/07/2025	Sábado	__:__	__:__	__:__	06:00	
20/07/2025	Domingo	17:55	22:00	23:00	__:__	
21/07/2025	Segunda-feira	__:__	__:__	__:__	06:00	
22/07/2025	Terça-feira	17:55	21:00	22:00	__:__	
23/07/2025	Quarta-feira	__:__	__:__	__:__	06:00	
24/07/2025	Quinta-feira	18:00	22:00	23:00	__:__	
25/07/2025	Sexta-feira	__:__	__:__	__:__	06:00	
26/07/2025	Sábado	folga	__:__	__:__	__:__	
27/07/2025	Domingo	__:__	__:__	__:__	__:__	
28/07/2025	Segunda-feira	17:55	23:00	24:00	__:__	
29/07/2025	Terça-feira	__:__	__:__	__:__	06:00	
30/07/2025	Quarta-feira	18:00	21:00	22:00	__:__	
31/07/2025	Quinta-feira	__:__	__:__	__:__	06:00	
01/08/2025	Sexta-feira	17:55	20:00	21:00	__:__	
02/08/2025	Sábado	__:__	__:__	__:__	06:00	
03/08/2025	Domingo	folga	__:__	__:__	__:__	
04/08/2025	Segunda-feira	__:__	__:__	__:__	__:__	
05/08/2025	Terça-feira	__:__	__:__	__:__	__:__	
06/08/2025	Quarta-feira	__:__	__:__	__:__	__:__	
07/08/2025	Quinta-feira	__:__	__:__	férias	__:__	
08/08/2025	Sexta-feira	__:__	__:__		__:__	
09/08/2025	Sábado	__:__	__:__		__:__	
10/08/2025	Domingo	__:__	__:__		__:__	
11/08/2025	Segunda-feira	__:__	__:__		__:__	
12/08/2025	Terça-feira	__:__	__:__		__:__	
13/08/2025	Quarta-feira	__:__	__:__		__:__	
14/08/2025	Quinta-feira	__:__	__:__		__:__	
15/08/2025	Sexta-feira	__:__	__:__		__:__	

Observações:

Data: 01/08/25

Assinatura do Colaborador	Assinatura Biogesp
Elaine Aparecida de Lana Téc. de Enfermagem Coren SP 392 514	Dr. Carlos Eduardo Bassuto Cirurgião Dentista CRO/SP: 66465

Scanned with CamScanner

BIOGESP

CONTROLE DE PRESENÇA

ESTÂNCIA TURÍSTICA DE RIBEIRÃO PIRES
CONSTRUINDO O FUTURO DA GENTE

Nome Completo:	**ELIDA MARTINS TERUEL**
Cargo:	**SUPERVISORA RECEPÇÃO**
Local de Trabalho:	**UPA**
Período:	**16 de JULHO de 2025 à 15 de AGOSTO de 2025**

JULHO_2025		Primeiro Período		Segundo Período		Assinatura:
		Entrada	Intervalo	Retorno	Saída	
16/07/2025	Quarta-feira	17:52	21:02	21:59	06:00	Elida
17/07/2025	Quinta-feira					
18/07/2025	Sexta-feira	17:53	21:00	22:00	06:10	Elida
19/07/2025	Sábado					
20/07/2025	Domingo	17:56	21:30	22:30	06:02	Elida
21/07/2025	Segunda-feira					
22/07/2025	Terça-feira	folga				Elida
23/07/2025	Quarta-feira					
24/07/2025	Quinta-feira	17:45	22:00	23:00	06:03	Elida
25/07/2025	Sexta-feira					
26/07/2025	Sábado	17:55	21:30	22:30	06:02	Elida
27/07/2025	Domingo					
28/07/2025	Segunda-feira	17:55	22:09	23:00	06:00	Elida
29/07/2025	Terça-feira					
30/07/2025	Quarta-feira	17:45	21:00	22:00	06:00	Elida
31/07/2025	Quinta-feira					
01/08/2025	Sexta-feira	17:50	22:00	23:00	06:02	Elida
02/08/2025	Sábado					
03/08/2025	Domingo	folga				Elida
04/08/2025	Segunda-feira					
05/08/2025	Terça-feira	17:50	22:00	23:00	06:00	Elida
06/08/2025	Quarta-feira					
07/08/2025	Quinta-feira	17:47	21:45	22:40	06:03	Elida
08/08/2025	Sexta-feira					
09/08/2025	Sábado	17:55	21:00	22:00	06:00	Elida
10/08/2025	Domingo					
11/08/2025	Segunda-feira		folga			Elida
12/08/2025	Terça-feira					
13/08/2025	Quarta-feira	17:55	21:00	22:00	06:00	Elida
14/08/2025	Quinta-feira					
15/08/2025	Sexta-feira	17:53	21:30	22:30	06:02	Elida

Observações:

Data: 15/08/25

Assinatura do Colaborador	Assinatura Biogesp
Elida M. Teruel	Dr. Carlos Eduardo Bassuto Cirurgião Dentista CRO/SP: 66465

Elida M. Teruel
Supervisora de Recepção

Endereço: Cunha Gago, nº 700 – Sala 11 – Pinheiros – São Paulo/SP – Fone (11) 3819-6155
CEP 05421-001

Scanned with CamScanner

BIOGESP

CONTROLE DE PRESENÇA

ESTÂNCIA TURÍSTICA DE RIBEIRÃO PIRES
CONSTRUINDO O FUTURO DA GENTE

Nome Completo:	**ELIETE DO CARMO DE PAULA**		
Cargo:	**TEC.ENFERMAGEM**	**COREN**	
Local de Trabalho:	**UPA**		
Período:	**16 de JULHO de 2025 à 15 de AGOSTO de 2025**		

JULHO_2025		Primeiro Período		Segundo Período		Assinatura:
		Entrada	Intervalo	Retorno	Saída	
16/07/2025	Quarta-feira	Folga mensal				Eliete
17/07/2025	Quinta-feira					Eliete
18/07/2025	Sexta-feira	17:53h	23:00h	24:00h		Eliete
19/07/2025	Sábado				06:00h	Eliete
20/07/2025	Domingo	17:58h	01:00h	02:00h		Eliete
21/07/2025	Segunda-feira				06:02h	Eliete
22/07/2025	Terça-feira	17:54h	00:00h	01:00h		Eliete
23/07/2025	Quarta-feira				06:00h	Eliete
24/07/2025	Quinta-feira	17:53h	23:00h	24:00h		Eliete
25/07/2025	Sexta-feira				06:03h	Eliete
26/07/2025	Sábado	17:55h	00:00h	01:00h		Eliete
27/07/2025	Domingo				06:00h	Eliete
28/07/2025	Segunda-feira	17:50h	00:00h	01:00h		Eliete
29/07/2025	Terça-feira				06:00h	Eliete
30/07/2025	Quarta-feira	17:56h	23:00h	24:00h		Eliete
31/07/2025	Quinta-feira				06:00h	Eliete
01/08/2025	Sexta-feira	17:53h	23:00h	24:00h		Eliete
02/08/2025	Sábado				06:03h	Eliete
03/08/2025	Domingo	17:58h	01:00h	02:00h		Eliete
04/08/2025	Segunda-feira				06:03h	Eliete
05/08/2025	Terça-feira	17:50h	22:00h	23:00h		Eliete
06/08/2025	Quarta-feira				06:00h	Eliete
07/08/2025	Quinta-feira	17:53h	01:00h	02:00h		Eliete
08/08/2025	Sexta-feira				06:00h	Eliete
09/08/2025	Sábado	17:54h	24:00h	01:00h		Eliete
10/08/2025	Domingo				06:02h	Eliete
11/08/2025	Segunda-feira	17:53h	22:00h	23:00h		Eliete
12/08/2025	Terça-feira				06:00h	Eliete
13/08/2025	Quarta-feira	Folga mensal				Eliete
14/08/2025	Quinta-feira					
15/08/2025	Sexta-feira	17:53h	23:00h	24:00h	06:00h	Eliete

Observações:

Data: 15/08/25

Assinatura do Colaborador	Assinatura Biogesp
Eliete do Carmo de Paula	Dr. Carlos Eduardo Rossulo Cirurgião Dentista CRO/SP: 66465

Endereço: Cunha Gago, nº 700 – Sala 11 – Pinheiros – São Paulo/SP – Fone (11) 3819-6155
CEP 05421-001

Scanned with CamScanner

Blogesp

CONTROLE DE PRESENÇA

ESTÂNCIA TURÍSTICA DE RIBEIRÃO PIRES
CONSTRUINDO O FUTURO DA GENTE

Nome Completo:	ELISANGELA CHACON TERUEL
Cargo:	SUPERVISORA ENFERMAGEM
Local de Trabalho:	UPA
Período:	16 de JULHO de 2025 à 15 de AGOSTO de 2025

JULHO_2025		Primeiro Período		Segundo Período		Assinatura:
		Entrada	Intervalo	Retorno	Saída	
16/07/2025	Quarta-feira					
17/07/2025	Quinta-feira	17:48	22:13	23:12	06:03	Elisangela
18/07/2025	Sexta-feira					
19/07/2025	Sábado	17:51	23:20	00:05	06:00	Elisangela
20/07/2025	Domingo					
21/07/2025	Segunda-feira	17:47	22:00	23:00	06:05	Elisangela
22/07/2025	Terça-feira					
23/07/2025	Quarta-feira	17:48	21:00	22:00	06:03	Elisangela
24/07/2025	Quinta-feira					
25/07/2025	Sexta-feira	Folga				Elisangela
26/07/2025	Sábado					
27/07/2025	Domingo	17:49	23:45	00:40	06:05	Elisangela
28/07/2025	Segunda-feira					
29/07/2025	Terça-feira	17:48	21:00	22:00	06:05	Elisangela
30/07/2025	Quarta-feira					
31/07/2025	Quinta-feira	17:51	23:00	00:00	06:00	Elisangela
01/08/2025	Sexta-feira					
02/08/2025	Sábado	17:53	21:00	22:00	06:00	Elisangela
03/08/2025	Domingo					
04/08/2025	Segunda-feira	17:50	23:00	00:00	06:04	Elisangela
05/08/2025	Terça-feira					
06/08/2025	Quarta-feira	17:48	23:15	00:15	06:03	Elisangela
07/08/2025	Quinta-feira					
08/08/2025	Sexta-feira	17:51	23:30	00:30	06:08	Elisangela
09/08/2025	Sábado					
10/08/2025	Domingo	17:50	23:00	00:00	06:05	Elisangela
11/08/2025	Segunda-feira					
12/08/2025	Terça-feira	17:48	21:00	22:00	06:05	Elisangela
13/08/2025	Quarta-feira					
14/08/2025	Quinta-feira	17:53	23:15	00:15	06:06	Elisangela
15/08/2025	Sexta-feira					

Observações:

Data: 14/08/25

Assinatura do Colaborador

Assinatura Blogesp
Dr. Carlos Eduardo Basílio
Cirurgião Dentista
CRO/SP: 66465

Scanned with CamScanner

Biogesp

CONTROLE DE PRESENÇA

ESTÂNCIA TURÍSTICA DE RIBEIRÃO PIRES
CONSTRUINDO O FUTURO DA GENTE

Nome Completo:	**ESTEFANO BETONI SZKLARSKI**		
Cargo:	**MOTORISTA DE AMBULÂNCIA**	**MATRÍCULA**	
Local de Trabalho:	**UPA**		
Período:	**16 de julho de 2025 à 15 de agosto de 2025**		

JULHO_2025		**Primeiro Período**		**Segundo Período**		**Assinatura:**
		Entrada	Intervalo	Retorno	Saída	
16/07/2025	Quarta-feira	___:___	___:___	___:___	___:___	
17/07/2025	Quinta-feira	05:57	12:00	13:00	18:03	
18/07/2025	Sexta-feira	___:___	___:___	___:___	___:___	
19/07/2025	Sábado	FOLGA	___:___	___:___	___:___	
20/07/2025	Domingo	___:___	___:___	___:___	___:___	
21/07/2025	Segunda-feira	05:55	12:00	13:00	18:00	
22/07/2025	Terça-feira	___:___	___:___	___:___	___:___	
23/07/2025	Quarta-feira	05:58	12:00	13:00	18:01	
24/07/2025	Quinta-feira	___:___	___:___	___:___	___:___	
25/07/2025	Sexta-feira	05:56	12:00	13:00	18:00	
26/07/2025	Sábado	05:58	12:00	13:00	18:03	(PLANTÃO EXTRA)
27/07/2025	Domingo	05:54	12:00	13:00	18:00	
28/07/2025	Segunda-feira	___:___	___:___	___:___	___:___	
29/07/2025	Terça-feira	05:59	12:00	13:00	18:02	
30/07/2025	Quarta-feira	___:___	___:___	___:___	___:___	
31/07/2025	Quinta-feira	05:57	12:00	13:00	18:05	
01/08/2025	Sexta-feira	05:54	12:00	13:00	18:00	(PLANTÃO EXTRA)
02/08/2025	Sábado	FOLGA	___:___	___:___	___:___	
03/08/2025	Domingo	___:___	___:___	___:___	___:___	
04/08/2025	Segunda-feira	05:55	12:00	13:00	18:05	
05/08/2025	Terça-feira	___:___	___:___	___:___	___:___	
06/08/2025	Quarta-feira	05:57	12:00	13:00	21:00	
07/08/2025	Quinta-feira	___:___	___:___	___:___	___:___	
08/08/2025	Sexta-feira	05:53	12:00	13:00	18:00	
09/08/2025	Sábado	10:56	20:00	21:00	23:00	(PLANTÃO EXTRA)
10/08/2025	Domingo	05:55	12:00	13:00	18:02	
11/08/2025	Segunda-feira	___:___	___:___	___:___	___:___	
12/08/2025	Terça-feira	05:57	12:00	13:00	18:03	
13/08/2025	Quarta-feira	___:___	___:___	___:___	___:___	
14/08/2025	Quinta-feira	05:55	12:00	13:00	18:05	
15/08/2025	Sexta-feira	___:___	___:___	___:___	___:___	

Observações:

Data: ___/___/___

Assinatura do Colaborador	Assinatura Biogesp
Estefano Betoni Szklarski	Dr. Carlos Eduardo Bassato Cirurgião Dentista CRO/SP: 66465

Scanned with CamScanner

BIOGESP

CONTROLE DE PRESENÇA

ESTÂNCIA TURÍSTICA DE RIBEIRÃO PIRES
CONSTRUINDO O FUTURO DA GENTE

Nome Completo:	**FABIANA DIAS DOS SANTOS SILVA**		
Cargo:	**TEC. ENFERMAGEM**	**COREN**	
Local de Trabalho:	**UPA**		
Período:	**16 de JULHO de 2025 à 15 de AGOSTO de 2025**		

JULHO_2025		Primeiro Período		Segundo Período		Assinatura:
		Entrada	Intervalo	Retorno	Saída	
16/07/2025	Quarta-feira	__:__	__:__	__:__	__:__	
17/07/2025	Quinta-feira	17:50	20:00	21:00	06:00	
18/07/2025	Sexta-feira	__:__	__:__	__:__	__:__	
19/07/2025	Sábado	17:50	22:00	23:00	06:00	
20/07/2025	Domingo	__:__	__:__	__:__	__:__	
21/07/2025	Segunda-feira	17:50	21:00	22:00	06:00	
22/07/2025	Terça-feira	__:__	__:__	__:__	__:__	
23/07/2025	Quarta-feira	17:50	22:00	23:00	06:00	
24/07/2025	Quinta-feira	__:__	__:__	__:__	__:__	
25/07/2025	Sexta-feira	17:50	20:00	21:00	06:00	
26/07/2025	Sábado	__:__	__:__	__:__	__:__	
27/07/2025	Domingo	17:50	21:00	22:00	06:00	
28/07/2025	Segunda-feira	__:__	__:__	__:__	__:__	
29/07/2025	Terça-feira	Folga	__:__	__:__	__:__	
30/07/2025	Quarta-feira	__:__	__:__	__:__	__:__	
31/07/2025	Quinta-feira	17:50	22:00	23:00	06:00	
01/08/2025	Sexta-feira	__:__	__:__	__:__	__:__	
02/08/2025	Sábado	17:50	20:00	21:00	06:00	
03/08/2025	Domingo	__:__	__:__	__:__	__:__	
04/08/2025	Segunda-feira	17:50	21:00	22:00	06:00	
05/08/2025	Terça-feira	__:__	__:__	__:__	__:__	
06/08/2025	Quarta-feira	17:50	22:00	23:00	06:00	
07/08/2025	Quinta-feira	__:__	__:__	__:__	__:__	
08/08/2025	Sexta-feira	17:50	20:00	21:00	06:00	
09/08/2025	Sábado	__:__	__:__	__:__	__:__	
10/08/2025	Domingo	17:50	21:00	22:00	06:00	
11/08/2025	Segunda-feira	__:__	__:__	__:__	__:__	
12/08/2025	Terça-feira	Folga	__:__	__:__	__:__	
13/08/2025	Quarta-feira	__:__	__:__	__:__	__:__	
14/08/2025	Quinta-feira	17:50	20:00	21:00	06:00	
15/08/2025	Sexta-feira	__:__	__:__	__:__	__:__	

Observações:

Data: ____/____/____

Assinatura do Colaborador	Assinatura Biogesp
Fabiana D.S. Silva Téc. de Enfermagem COREN-SP 0879702	Dr. Carlos Eduardo Bassuto Cirurgião Dentista CRO/SP: 66465

Endereço: Cunha Gago, nº 700 – Sala 11 – Pinheiros – São Paulo/SP – Fone (11) 3819-6155
CEP 05421-001

Scanned with CamScanner

BIOGESP

CONTROLE DE PRESENÇA

ESTÂNCIA TURÍSTICA DE RIBEIRÃO PIRES
CONSTRUINDO O FUTURO DA GENTE

Nome Completo:	**FERNANDA DIAS DE SOUZA**		
Cargo:	**TEC. ENFERMAGEM**	**COREN**	
Local de Trabalho:	**UPA**		
Período:	**16 de JULHO de 2025 à 15 de AGOSTO de 2025**		

JULHO_2025		Primeiro Período		Segundo Período		Assinatura:
		Entrada	Intervalo	Retorno	Saída	
16/07/2025	Quarta-feira	__:__	__:__	__:__	__:__	
17/07/2025	Quinta-feira	17:55	20:00	21:00	__:__	
18/07/2025	Sexta-feira	__:__	__:__	__:__	06:00	
19/07/2025	Sábado	17:50	20:00	21:00	__:__	
20/07/2025	Domingo	__:__	__:__	__:__	06:00	
21/07/2025	Segunda-feira	folga	folga	folga	__:__	
22/07/2025	Terça-feira	__:__	__:__	__:__	__:__	
23/07/2025	Quarta-feira	17:55	20:00	21:00	__:__	
24/07/2025	Quinta-feira	__:__	__:__	__:__	06:00	
25/07/2025	Sexta-feira	17:50	20:00	21:00	__:__	
26/07/2025	Sábado	__:__	__:__	__:__	06:00	
27/07/2025	Domingo	17:58	20:00	21:00	__:__	
28/07/2025	Segunda-feira	__:__	__:__	__:__	06:00	
29/07/2025	Terça-feira	17:50	20:00	21:00	__:__	
30/07/2025	Quarta-feira	__:__	__:__	__:__	06:00	
31/07/2025	Quinta-feira	17:50	20:00	21:00	__:__	
01/08/2025	Sexta-feira	__:__	__:__	__:__	06:00	
02/08/2025	Sábado	17:55	20:00	21:00	__:__	
03/08/2025	Domingo	__:__	__:__	__:__	06:00	
04/08/2025	Segunda-feira	17:50	20:00	21:00	__:__	
05/08/2025	Terça-feira	__:__	__:__	__:__	06:00	
06/08/2025	Quarta-feira	17:50	20:00	21:00	__:__	
07/08/2025	Quinta-feira	__:__	__:__	__:__	06:00	
08/08/2025	Sexta-feira	17:50	20:00	21:00	__:__	
09/08/2025	Sábado	__:__	__:__	__:__	06:00	
10/08/2025	Domingo	folga	folga	folga	__:__	
11/08/2025	Segunda-feira	__:__	__:__	__:__	__:__	
12/08/2025	Terça-feira	17:50	20:00	21:00	__:__	
13/08/2025	Quarta-feira	__:__	__:__	__:__	06:00	
14/08/2025	Quinta-feira	17:50	20:00	21:00	__:__	
15/08/2025	Sexta-feira	__:__	__:__	__:__	06:00	

Observações:

Data: ____ / ____ / ____

Assinatura do Colaborador	Assinatura Biogesp
Fernanda Dias de Souza COREN-SP 1448242 TE	Dr. Carlos Eduardo Bassuto Cirurgião Dentista CRO/SP: 66465

Endereço: Cunha Gago, nº 700 – Sala 11 – Pinheiros – São Paulo/SP – Fone (11) 3819-6155
CEP 05421-001

Scanned with CamScanner

Biogesp

CONTROLE DE PRESENÇA

ESTÂNCIA TURÍSTICA DE RIBEIRÃO PIRES
CONSTRUINDO O FUTURO DA GENTE

Nome Completo:	**FERNANDA FELIPPELLI**		
Cargo:	**TEC. ENFERMAGEM**	**COREN**	
Local de Trabalho:	**UPA**		
Período:	**16 de JULHO de 2025 à 15 de AGOSTO de 2025**		

JULHO_2025		Primeiro Período		Segundo Período		Assinatura:
		Entrada	Intervalo	Retorno	Saída	
16/07/2025	Quarta-feira	__:__	__:__	__:__	__:__	
17/07/2025	Quinta-feira	17:55	20:00	21:00	__:__	
18/07/2025	Sexta-feira	__:__	__:__	__:__	06:00	
19/07/2025	Sábado	17:55	21:00	22:00	__:__	
20/07/2025	Domingo	__:__	__:__	__:__	06:00	
21/07/2025	Segunda-feira	18:00	22:00	23:00	__:__	
22/07/2025	Terça-feira	__:__	__:__	__:__	06:00	
23/07/2025	Quarta-feira	Folga	__:__	__:__	__:__	
24/07/2025	Quinta-feira	__:__	__:__	__:__	__:__	
25/07/2025	Sexta-feira	18:00	20:00	21:00	__:__	
26/07/2025	Sábado	__:__	__:__	__:__	06:00	
27/07/2025	Domingo	17:55	21:00	22:00	__:__	
28/07/2025	Segunda-feira	__:__	__:__	__:__	06:00	
29/07/2025	Terça-feira	18:00	22:00	23:00	__:__	
30/07/2025	Quarta-feira	__:__	__:__	__:__	06:00	
31/07/2025	Quinta-feira	18:00	20:00	21:00	__:__	
01/08/2025	Sexta-feira	__:__	__:__	__:__	06:00	
02/08/2025	Sábado	17:55	21:00	22:00	__:__	
03/08/2025	Domingo	__:__	__:__	__:__	06:00	
04/08/2025	Segunda-feira	18:00	22:00	23:00	__:__	
05/08/2025	Terça-feira	__:__	__:__	__:__	06:00	
06/08/2025	Quarta-feira	17:57	20:00	21:00	__:__	
07/08/2025	Quinta-feira	__:__	__:__	__:__	06:00	
08/08/2025	Sexta-feira	18:00	21:00	22:00	__:__	
09/08/2025	Sábado	__:__	__:__	__:__	06:00	
10/08/2025	Domingo	Folga	menstrual	__:__	__:__	
11/08/2025	Segunda-feira	__:__	__:__	__:__	__:__	
12/08/2025	Terça-feira	18:00	22:00	23:00	__:__	
13/08/2025	Quarta-feira	__:__	__:__	__:__	06:00	
14/08/2025	Quinta-feira	17:57	20:00	21:00	__:__	
15/08/2025	Sexta-feira	__:__	__:__	__:__	06:00	

Observações:

Data: 15 / 08 / 2025

Assinatura do Colaborador	Assinatura Biogesp
Fernanda Felippelli COREN [illegible] TE	Dr. Carlos Eduardo Bassuto Cirurgião Dentista CRO/SP: 66465

Endereço: Cunha Gago, nº 700 – Sala 11 – Pinheiros – São Paulo/SP – Fone (11) 3819-6155
CEP 05421-001

Scanned with CamScanner

BIOGESP

CONTROLE DE PRESENÇA

ESTÂNCIA TURÍSTICA DE RIBEIRÃO PIRES
CONSTRUINDO O FUTURO DA GENTE

Nome Completo:	**FERNANDO FORTINE**		
Cargo:	**ENFERMEIRO**	**COREN**	
Local de Trabalho:	**UPA**		
Período:	**16 de JULHO de 2025 à 15 de AGOSTO de 2025**		

JULHO_2025		Primeiro Período		Segundo Período		Assinatura:
		Entrada	Intervalo	Retorno	Saída	
16/07/2025	Quarta-feira	__:__	__:__	__:__	6:00	Fernando fortine
17/07/2025	Quinta-feira	18:00	21:00	22:00	__:__	Fernando fortine
18/07/2025	Sexta-feira	__:__	__:__	__:__	6:00	Fernando fortine
19/07/2025	Sábado	18:00	21:00	22:00	__:__	Fernando fortine
20/07/2025	Domingo	__:__	__:__	__:__	6:00	Fernando fortine
21/07/2025	Segunda-feira	18:00	21:00	22:00	__:__	Fernando fortine
22/07/2025	Terça-feira	__:__	__:__	__:__	6:00	Fernando fortine
23/07/2025	Quarta-feira	18:00	21:00	22:00	__:__	Fernando fortine
24/07/2025	Quinta-feira	__:__	__:__	__:__	6:00	Fernando fortine
25/07/2025	Sexta-feira	18:00	21:00	22:00	__:__	Fernando fortine
26/07/2025	Sábado	__:__	__:__	__:__	6:00	Fernando fortine
27/07/2025	Domingo	18:00	21:00	22:00	__:__	Fernando fortine
28/07/2025	Segunda-feira	__:__	__:__	__:__	6:00	Fernando fortine
29/07/2025	Terça-feira	18:00	21:00	22:00	__:__	Fernando fortine
30/07/2025	Quarta-feira	__:__	__:__	__:__	6:00	Fernando fortine
31/07/2025	Quinta-feira	Folga	__:__	__:__	__:__	
01/08/2025	Sexta-feira	__:__	__:__	__:__	__:__	
02/08/2025	Sábado	troca de	Plantão	__:__	__:__	
03/08/2025	Domingo	__:__	__:__	__:__	__:__	
04/08/2025	Segunda-feira	folga eleitoral		__:__	__:__	
05/08/2025	Terça-feira	__:__	__:__	__:__	__:__	
06/08/2025	Quarta-feira	folga eleitoral		__:__	__:__	
07/08/2025	Quinta-feira	__:__	__:__	__:__	__:__	
08/08/2025	Sexta-feira	folga eleitoral		__:__	__:__	
09/08/2025	Sábado	__:__	__:__	__:__	__:__	
10/08/2025	Domingo	Falta	__:__	__:__	__:__	
11/08/2025	Segunda-feira	__:__	__:__	__:__	__:__	
12/08/2025	Terça-feira	folga mensal		__:__	__:__	
13/08/2025	Quarta-feira	__:__	__:__	__:__	__:__	
14/08/2025	Quinta-feira	18:00	21:00	22:00	__:__	Fernando fortine
15/08/2025	Sexta-feira	__:__	__:__	__:__	6:00	Fernando fortine

Observações:

Data: 15/08/25

Assinatura do Colaborador	Assinatura Empresa
Fernando fortine	Dr. Carlos Eduardo Bassetto Cirurgião Dentista CRO/SP: 66465

Endereço: Cunha Gago, nº 700 – Sala 11 – Pinheiros – São Paulo/SP – Fone (11) 3819-6155
CEP 05421-001

Scanned with CamScanner

BIOGESP

CONTROLE DE PRESENÇA

ESTÂNCIA TURÍSTICA DE RIBEIRÃO PIRES
CONSTRUINDO O FUTURO DA GENTE

Nome Completo:	**FRANCILEIDE LIMA DAMASCENO DA SILVA**		
Cargo:	**TEC. ENFERMAGEM**	**COREN**	
Local de Trabalho:	**UPA**		
Período:	**16 de JULHO de 2025 à 15 de AGOSTO de 2025**		

JULHO_2025		**Primeiro Período**		**Segundo Período**		Assinatura:
		Entrada	Intervalo	Retorno	Saída	
16/07/2025	Quarta-feira	__:__	__:__	__:__	__:__	
17/07/2025	Quinta-feira	17:45	21:00	22:00	06:00	
18/07/2025	Sexta-feira	__:__	__:__	__:__	__:__	
19/07/2025	Sábado	17:45	21:00	22:00	06:00	
20/07/2025	Domingo	__:__	__:__	__:__	__:__	
21/07/2025	Segunda-feira	17:45	21:00	22:00	06:00	
22/07/2025	Terça-feira	__:__	__:__	__:__	__:__	
23/07/2025	Quarta-feira	17:45	21:00	22:00	06:00	
24/07/2025	Quinta-feira	__:__	__:__	__:__	__:__	
25/07/2025	Sexta-feira	Folga	06:__	__:__	__:__	
26/07/2025	Sábado	__:__	__:__	__:__	__:__	
27/07/2025	Domingo	17:45	21:00	22:00	__:__	
28/07/2025	Segunda-feira	__:__	__:__	__:__	__:__	
29/07/2025	Terça-feira	17:45	21:00	22:00	06:00	
30/07/2025	Quarta-feira	__:__	__:__	__:__	__:__	
31/07/2025	Quinta-feira	17:45	21:00	22:00	06:00	
01/08/2025	Sexta-feira	__:__	__:__	__:__	__:__	
02/08/2025	Sábado	17:45	21:00	22:00	06:00	
03/08/2025	Domingo	__:__	__:__	__:__	__:__	
04/08/2025	Segunda-feira	17:45	21:00	22:00	06:00	
05/08/2025	Terça-feira	__:__	__:__	__:__	__:__	
06/08/2025	Quarta-feira	17:45	21:00	22:00	06:00	
07/08/2025	Quinta-feira	__:__	__:__	__:__	__:__	
08/08/2025	Sexta-feira	17:45	21:00	22:00	06:00	
09/08/2025	Sábado	__:__	__:__	__:__	__:__	
10/08/2025	Domingo	17:45	21:00	22:00	06:00	
11/08/2025	Segunda-feira	__:__	__:__	__:__	__:__	
12/08/2025	Terça-feira	17:45	21:00	22:00	06:00	
13/08/2025	Quarta-feira	__:__	__:__	__:__	__:__	
14/08/2025	Quinta-feira	Folga	06:__	__:__	__:__	
15/08/2025	Sexta-feira	__:__	__:__	__:__	__:__	

Observações:

Data: 17/07/25

Assinatura do Colaborador	Assinatura Biogesp
Francileide L. D. Silva COREN-SP 915572-TE	Dr. Carlos Eduardo Bassuto Cirurgião Dentista CRO/SP: 66465

Scanned with CamScanner

BIOGESP

CONTROLE DE PRESENÇA

ESTÂNCIA TURÍSTICA DE RIBEIRÃO PIRES
CONSTRUINDO O FUTURO DA GENTE

Nome Completo:	**FRANCISCA ARAUJO DE PAULA**		
Cargo:	**TEC. ENFERMAGEM**	**COREN**	
Local de Trabalho:	**UPA**		
Período:	**16 de JULHO de 2025 à 15 de AGOSTO de 2025**		

JULHO_2025		**Primeiro Período**		**Segundo Período**		**Assinatura:**
		Entrada	Intervalo	Retorno	Saída	
16/07/2025	Quarta-feira	5:50	12:00	13:00	18:00	Francisca
17/07/2025	Quinta-feira	:	:	:	:	
18/07/2025	Sexta-feira	5:50	12:00	13:00	18:00	Francisca
19/07/2025	Sábado	:	:	:	:	
20/07/2025	Domingo	5:50	12:00	13:00	18:00	Francisca.
21/07/2025	Segunda-feira	:	:	:	:	
22/07/2025	Terça-feira	5:50	12:00	13:00	18:00	Francisca
23/07/2025	Quarta-feira	:	:	:	:	
24/07/2025	Quinta-feira	folga	:	:	folga	
25/07/2025	Sexta-feira	:	:	:	:	
26/07/2025	Sábado	5:50	12:00	13:00	18:00	Francisca
27/07/2025	Domingo	:	:	:	:	
28/07/2025	Segunda-feira	5:50	12:00	13:00	18:00	Francisca.
29/07/2025	Terça-feira	:	:	:	:	
30/07/2025	Quarta-feira	5:50	12:00	13:00	18:00	Francisca
31/07/2025	Quinta-feira	:	:	:	:	
01/08/2025	Sexta-feira	5:50	12:00	13:00	18:00	Francisca.
02/08/2025	Sábado	:	:	:	:	
03/08/2025	Domingo	5:50	12:00	13:00	18:00	Francisca
04/08/2025	Segunda-feira	:	:	:	:	
05/08/2025	Terça-feira	5:50	12:00	13:00	18:00	Francisca.
06/08/2025	Quarta-feira	:	:	:	:	
07/08/2025	Quinta-feira	5:50	12:00	13:00	18:00	Francisca
08/08/2025	Sexta-feira	:	:	:	:	
09/08/2025	Sábado	5:50	12:00	13:00	18:00	Francisca
10/08/2025	Domingo	:	:	:	:	
11/08/2025	Segunda-feira	5:50	12:00	13:00	18:00	Francisca
12/08/2025	Terça-feira	:	:	:	:	
13/08/2025	Quarta-feira	folga	:	:	folga.	
14/08/2025	Quinta-feira	5:	:	:	:	
15/08/2025	Sexta-feira	5:50	12:00	13:00	18:00	Francisca.

Observações:

Data: 13/08/25

Assinatura do Colaborador	Assinatura Biogesp
Francisca A. de Paula.	Dr. Carlos Eduardo Bassuto Cirurgião Dentista CRO/SP: 66465

Endereço: Cunha Gago, nº 700 – Sala 11 – Pinheiros – São Paulo/SP – Fone (11) 3819-6155
CEP 05421-001

Scanned with CamScanner

BIOGESP

CONTROLE DE PRESENÇA

ESTÂNCIA TURÍSTICA DE RIBEIRÃO PIRES
CONSTRUINDO O FUTURO DA GENTE

Nome Completo:	**FRANCYELLE ALVES CELIO**
Cargo:	**TEC. FARMACIA**
Local de Trabalho:	**UPA**
Período:	**16 de JULHO de 2025 à 15 de AGOSTO de 2025**

JULHO_2025		Primeiro Período		Segundo Período		Assinatura:
		Entrada	Intervalo	Retorno	Saída	
16/07/2025	Quarta-feira	__:__	__:__	__:__	__:__	
17/07/2025	Quinta-feira	__:__	__:__	__:__	__:__	
18/07/2025	Sexta-feira	__:__	__:__	__:__	__:__	
19/07/2025	Sábado	__:__	__:__	__:__	__:__	
20/07/2025	Domingo	__:__	__:__	__:__	__:__	
21/07/2025	Segunda-feira	__:__	__:__	__:__	__:__	
22/07/2025	Terça-feira	__:__	__:__	__:__	__:__	
23/07/2025	Quarta-feira	__:__	__:__	__:__	__:__	
24/07/2025	Quinta-feira	__:__	__:__	__:__	__:__	
25/07/2025	Sexta-feira	__:__	__:__	__:__	__:__	
26/07/2025	Sábado	__:__	__:__	__:__	__:__	
27/07/2025	Domingo	__:__	__:__	__:__	__:__	
28/07/2025	Segunda-feira	__:__	__:__	__:__	__:__	
29/07/2025	Terça-feira	__:__	__:__	__:__	__:__	
30/07/2025	Quarta-feira	__:__	__:__	__:__	__:__	
31/07/2025	Quinta-feira	__:__	__:__	__:__	__:__	
01/08/2025	Sexta-feira	__:__	__:__	__:__	__:__	
02/08/2025	Sábado	19:00	23:00	00:00	07:00	
03/08/2025	Domingo	__:__	__:__	__:__	__:__	
04/08/2025	Segunda-feira	19:00	23:00	00:00	07:00	
05/08/2025	Terça-feira	__:__	__:__	__:__	__:__	
06/08/2025	Quarta-feira	19:00	23:00	00:00	07:00	
07/08/2025	Quinta-feira	__:__	__:__	__:__	__:__	
08/08/2025	Sexta-feira	Folga	—	—	—	
09/08/2025	Sábado	__:__	__:__	__:__	__:__	
10/08/2025	Domingo	19:00	23:00	00:00	07:00	
11/08/2025	Segunda-feira	19:00	23:00	00:00	07:00	
12/08/2025	Terça-feira	19:00	23:00	00:00	07:00	
13/08/2025	Quarta-feira	__:__	__:__	__:__	__:__	
14/08/2025	Quinta-feira	19:00	23:00	00:00	07:00	
15/08/2025	Sexta-feira	__:__	__:__	__:__	__:__	

Observações:

Data: 14/08/25

Assinatura do Colaborador	Assinatura Biogesp
	Dr. Carlos Eduardo Bassuto Cirurgião Dentista CRO/SP: 66465

Endereço: Cunha Gago, nº 700 – Sala 11 – Pinheiros – São Paulo/SP – Fone (11) 3819-6155
CEP 05421-001

Scanned with CamScanner

BIOGESP

CONTROLE DE PRESENÇA

ESTÂNCIA TURÍSTICA DE RIBEIRÃO PIRES
CONSTRUINDO O FUTURO DA GENTE

Nome Completo:	**GEOVANNA LIMA PINHEIRO GUIMARAES**		
Cargo:	**AUX. ADM**		
Local de Trabalho:	**UPA**		
Período:	**16 de JULHO de 2025 à 15 de AGOSTO de 2025**		

JULHO_2025		Primeiro Período		Segundo Período		Assinatura:
		Entrada	Intervalo	Retorno	Saída	
16/07/2025	Quarta-feira	08:00	13:00	14:00	17:45	Geovanna
17/07/2025	Quinta-feira	08:00	13:00	14:00	17:45	Geovanna
18/07/2025	Sexta-feira	08:00	13:00	14:00	17:50	Geovanna
19/07/2025	Sábado	___:___	___:___	___:___	___:___	
20/07/2025	Domingo	___:___	___:___	___:___	___:___	
21/07/2025	Segunda-feira	08:00	13:00	14:00	17:40	Geovanna
22/07/2025	Terça-feira	08:00	13:00	14:00	17:45	Geovanna
23/07/2025	Quarta-feira	08:00	13:00	14:00	17:45	Geovanna
24/07/2025	Quinta-feira	08:00	13:00	14:00	17:45	Geovanna
25/07/2025	Sexta-feira	08:00	13:00	14:00	17:45	Geovanna
26/07/2025	Sábado	___:___	___:___	___:___	___:___	Geovanna
27/07/2025	Domingo	___:___	___:___	___:___	___:___	Geovanna
28/07/2025	Segunda-feira	08:00	13:00	14:00	17:45	Geovanna
29/07/2025	Terça-feira	08:00	13:00	14:00	17:45	Geovanna
30/07/2025	Quarta-feira	08:00	13:00	14:00	17:50	Geovanna
31/07/2025	Quinta-feira	08:00	13:00	14:00	17:20	Geovanna
01/08/2025	Sexta-feira	08:00	13:00	14:00	17:45	Geovanna
02/08/2025	Sábado	___:___	___:___	___:___	___:___	Geovanna
03/08/2025	Domingo	___:___	___:___	___:___	___:___	Geovanna
04/08/2025	Segunda-feira	08:00	13:00	14:00	17:45	Geovanna
05/08/2025	Terça-feira	08:00	13:00	14:00	17:45	Geovanna
06/08/2025	Quarta-feira	08:00	13:00	14:00	17:45	Geovanna
07/08/2025	Quinta-feira	08:00	13:00	14:00	17:45	Geovanna
08/08/2025	Sexta-feira	08:00	13:00	14:00	17:30	Geovanna
09/08/2025	Sábado	___:___	___:___	___:___	___:___	Geovanna
10/08/2025	Domingo	___:___	___:___	___:___	___:___	Geovanna
11/08/2025	Segunda-feira	08:00	13:00	14:00	17:45	Geovanna
12/08/2025	Terça-feira	08:00	13:00	14:00	17:45	Geovanna
13/08/2025	Quarta-feira	08:00	13:00	14:00	17:45	Geovanna
14/08/2025	Quinta-feira	08:00	13:00	14:00	17:35	Geovanna
15/08/2025	Sexta-feira	08:00	13:00	14:00	17:40	Geovanna

Observações:

Data: ___/___/___

Assinatura do Colaborador	Assinatura Biogesp
Geovanna Guimarães	Dr. Carlos Eduardo Bassuto Cirurgião Dentista CRO/SP: 66465

Endereço: Cunha Gago, nº 700 – Sala 11 – Pinheiros – São Paulo/SP – Fone (11) 3819-6155
CEP 05421-001

Scanned with CamScanner

BIOGESP

CONTROLE DE PRESENÇA

ESTÂNCIA TURÍSTICA DE RIBEIRÃO PIRES
CONSTRUINDO O FUTURO DA GENTE

Nome Completo:	**GIOVANNA COLOMBO CARRARA**		
Cargo:	**RECEPCIONISTA**	**MATRÍCULA**	
Local de Trabalho:	**UPA**		
Período:	**16 de Julho de 2025 à 15 de Agosto de 2025**		

JULHO_2025		Primeiro Período		Segundo Período		Assinatura:
		Entrada	Intervalo	Retorno	Saída	
16/07/2025	Quarta-feira	05:56	13:00	14:00	18:01	Gia
17/07/2025	Quinta-feira	___:___	~~13:___~~	___:___	___:___	
18/07/2025	Sexta-feira	05:55	13:00	14:00	18:00	Gia
19/07/2025	Sábado	___:___	___:___	___:___	___:___	
20/07/2025	Domingo	folga	13:00	14:00	18:02	Gia
21/07/2025	Segunda-feira	___:___	___:___	___:___	___:___	
22/07/2025	Terça-feira	05:58	13:00	14:00	18:03	Gia
23/07/2025	Quarta-feira	___:___	___:___	___:___	___:___	
24/07/2025	Quinta-feira	falta	___:___	___:___	___:___	Gia
25/07/2025	Sexta-feira	___:___	___:___	___:___	___:___	
26/07/2025	Sábado	05:56	13:00	14:00	18:01	Gia
27/07/2025	Domingo	___:___	___:___	___:___	___:___	
28/07/2025	Segunda-feira	05:55	13:00	14:00	18:05	Gia
29/07/2025	Terça-feira	___:___	___:___	___:___	___:___	
30/07/2025	Quarta-feira	05:58	13:00	14:00	18:03	Gia
31/07/2025	Quinta-feira	___:___	___:___	___:___	___:___	
01/08/2025	Sexta-feira	05:59	13:00	14:00	18:02	Gia
02/08/2025	Sábado	___:___	___:___	___:___	___:___	
03/08/2025	Domingo	07:00	14:00	15:00	18:01	Gia
04/08/2025	Segunda-feira	___:___	___:___	___:___	___:___	
05/08/2025	Terça-feira	05:55	13:00	14:00	18:00	Gia
06/08/2025	Quarta-feira	___:___	___:___	___:___	___:___	
07/08/2025	Quinta-feira	05:56	13:00	14:00	18:05	Gia
08/08/2025	Sexta-feira	___:___	___:___	___:___	___:___	
09/08/2025	Sábado	05:57	13:00	14:00	18:06	Gia
10/08/2025	Domingo	___:___	___:___	___:___	___:___	
11/08/2025	Segunda-feira	05:59	13:00	14:00	18:01	Gia
12/08/2025	Terça-feira	___:___	___:___	___:___	___:___	
13/08/2025	Quarta-feira	05:54	13:00	14:00	18:02	Gia
14/08/2025	Quinta-feira	___:___	___:___	___:___	___:___	
15/08/2025	Sexta-feira	folga	___:___	___:___	___:___	Gia

Observações:

Data: 15 / 08 / 2025

Assinatura do Colaborador	Assinatura Biogesp
Giovanna Carrara	Dr. Carlos Eduardo Bassuto Cirurgião Dentista CRO/SP: 86465

Scanned with CamScanner

Biogesp

CONTROLE DE PRESENÇA

ESTÂNCIA TURÍSTICA DE RIBEIRÃO PIRES
CONSTRUINDO O FUTURO DA GENTE

Nome Completo:	**HELEN RAMOS MARINHO**		
Cargo:	**SUPERVISORA ENFERMAGEM**	**COREN**	
Local de Trabalho:	**UPA**		
Período:	**16 de JULHO de 2025 à 15 de AGOSTO de 2025**		

JULHO_2025		Primeiro Período		Segundo Período		Assinatura:
		Entrada	Intervalo	Retorno	Saída	
16/07/2025	Quarta-feira	__:__	__:__	__:__	__:__	
17/07/2025	Quinta-feira	5:50	13:00	14:00	18:15	Hellen Ramos
18/07/2025	Sexta-feira	__:__	__:__	__:__	__:__	
19/07/2025	Sábado	5:50	13:00	14:00	18:10	Hellen Ramos
20/07/2025	Domingo	__:__	__:__	__:__	__:__	
21/07/2025	Segunda-feira	5:50	13:00	14:00	18:10	Hellen Ramos
22/07/2025	Terça-feira	__:__	__:__	__:__	__:__	
23/07/2025	Quarta-feira	5:50	13:00	14:00	18:15	Hellen Ramos
24/07/2025	Quinta-feira	__:__	__:__	__:__	__:__	
25/07/2025	Sexta-feira	__:__ folga	folga	folga	folga	Hellen Ramos
26/07/2025	Sábado	__:__	__:__	__:__	__:__	
27/07/2025	Domingo	5:50	13:00	14:00	18:15	Hellen Ramos.
28/07/2025	Segunda-feira	7:45	11:00	12:00	18:05	Hellen Ramos
29/07/2025	Terça-feira	5:50	12:00	13:00	18:10	Hellen Ramos
30/07/2025	Quarta-feira	__:__	__:__	__:__	__:__	
31/07/2025	Quinta-feira	5:50	12:00	13:00	18:15	Hellen Ramos
01/08/2025	Sexta-feira	__:__	__:__	__:__	__:__	
02/08/2025	Sábado	__:__	__:__	__:__	__:__	
03/08/2025	Domingo	5:50	13:00	14:00	18:15	Hellen Ramos
04/08/2025	Segunda-feira	__:__	__:__	__:__	__:__	
05/08/2025	Terça-feira	5:55	13:00	14:00	18:05	Hellen Ramos
06/08/2025	Quarta-feira	__:__	__:__	__:__	__:__	
07/08/2025	Quinta-feira	5:32	13:00	14:00	18:08	Hellen Ramos
08/08/2025	Sexta-feira	__:__	__:__	__:__	__:__	
09/08/2025	Sábado	5:54	12:50	13:50	18:03	Hellen Ramos
10/08/2025	Domingo	__:__	__:__	__:__	__:__	
11/08/2025	Segunda-feira	5:56	13:00	14:00	18:05	Hellen Ramos
12/08/2025	Terça-feira	__:__	__:__	__:__	__:__	
13/08/2025	Quarta-feira	__:__ folga	folga	folga	__:__	Hellen Ramos
14/08/2025	Quinta-feira	__:__	__:__	__:__	__:__	
15/08/2025	Sexta-feira	5:55	13:00	14:00	18:10	Hellen Ramos

Observações:

Data: 15/08/25

Assinatura do Colaborador	Assinatura Biogesp
Hellen Ramos Marinho	Dr. Carlos Eduardo Bassuto Cirurgião Dentista CRO/SP: 66465

Endereço: Cunha Gago, nº 700 – Sala 11 – Pinheiros – São Paulo/SP – Fone (11) 3819-6155
CEP 05421-001

Scanned with CamScanner

BIOSESP

CONTROLE DE PRESENÇA

ESTÂNCIA TURÍSTICA DE RIBEIRÃO PIRES
CONSTRUINDO O FUTURO DA GENTE

Nome Completo:	**ISABELA DE DONA VIEIRA MIGUEL**		
Cargo:	**TEC. ENFERMAGEM**	**COREN**	
Local de Trabalho:	**UPA**		
Período:	**16 de JULHO de 2025 à 15 de AGOSTO de 2025**		

JULHO_2025		**Primeiro Período**		**Segundo Período**		**Assinatura:**
		Entrada	Intervalo	Retorno	Saída	
16/07/2025	Quarta-feira	__:__	__:__	__:__	__:__	
17/07/2025	quinta-feira	05:52	12:10	13:10	18:05	Isabela
18/07/2025	sexta-feira	__:__	__:__	__:__	__:__	
19/07/2025	sábado	05:55	12:05	13:09	18:03	Isabela
20/07/2025	domingo	__:__	__:__	__:__	__:__	
21/07/2025	segunda-feira	05:50	11:00	12:00	18:04	Isabela
22/07/2025	terça-feira	__:__	__:__	__:__	__:__	
23/07/2025	quarta-feira	Folga	Folga	Folga	Folga	Isabela
24/07/2025	quinta-feira	__:__	__:__	__:__	__:__	
25/07/2025	sexta-feira	05:50	12:00	13:00	18:10	Isabela
26/07/2025	sábado	__:__	__:__	__:__	__:__	
27/07/2025	domingo	05:55	12:10	13:10	18:03	Isabela
28/07/2025	segunda-feira	__:__	__:__	__:__	__:__	
29/07/2025	terça-feira	05:54	11:00	12:00	18:07	Isabela
30/07/2025	quarta-feira	__:__	__:__	__:__	__:__	
31/07/2025	quinta-feira	05:55	12:00	13:00	18:05	Isabela
01/08/2025	sexta-feira	__:__	__:__	__:__	__:__	
02/08/2025	sábado	05:52	12:10	13:10	18:02	Isabela
03/08/2025	domingo	__:__	__:__	__:__	__:__	
04/08/2025	segunda-feira	05:53	11:00	12:00	18:03	Isabela
05/08/2025	terça-feira	__:__	__:__	__:__	__:__	
06/08/2025	quarta-feira	05:57	12:10	13:10	18:00	Isabela
07/08/2025	quinta-feira	__:__	__:__	__:__	__:__	
08/08/2025	sexta-feira	Folga	Folga	Folga	Folga	Isabela
09/08/2025	sábado	__:__	__:__	__:__	__:__	
10/08/2025	domingo	05:55	13:10	14:10	18:01	Isabela
11/08/2025	segunda-feira	__:__	__:__	__:__	__:__	
12/08/2025	terça-feira	05:45	12:05	13:05	18:05	Isabela
13/08/2025	quarta-feira	__:__		__:__	__:__	
14/08/2025	quinta-feira	05:50	11:05	12:05	18:03	Isabela
15/08/2025	sexta-feira	__:__	__:__	__:__	__:__	

Observações:

Data: 15 / 08 / 2025

Assinatura do Colaborador	Assinatura Biosesp
Isabela de Dona	Dr. Carlos Eduardo Bassuto Cirurgião Dentista CRO/SP: 66465

Scanned with CamScanner

BIOGESP

CONTROLE DE PRESENÇA

ESTÂNCIA TURÍSTICA DE RIBEIRÃO PIRES
CONSTRUINDO O FUTURO DA GENTE

Nome Completo:	**Isabela Miris Da Silva**		
Cargo:	Nutricionista	**MATRICULA**	
Local de Trabalho:	UPA SANTA LUZIA		
Período:	**16 De Julho de 2025 á 15 De Agosto de 2025**		

JUNHO_2025		**Primeiro Período**		**Segundo Período**		Assinatura:
		Entrada	Intervalo	Retorno	Saída	
16/07/2025	Quarta-feira	7:00	13:00	14:00	16:30	
17/07/2025	Quinta-feira	7:00	13:00	14:00	16:30	
18/07/2025	Sexta-feira	7:00	13:00	14:00	16:30	
19/07/2025	Sábado	-	-	-	-	-
20/07/2025	Domingo	-	-	-	-	-
21/07/2025	Segunda-feira	7:00	13:00	14:00	16:30	
22/07/2025	Terça-feira	7:10	13:00	14:00	16:30	
23/07/2025	Quarta-feira	7:00	13:00	14:00	16:36	
24/07/2025	Quinta-feira	7:00	13:00	14:00	16:36	
25/07/2025	Sexta-feira	7:00	13:00	14:00	16:35	
26/07/2025	Sábado	-	-	-	-	-
27/07/2025	Domingo	-	-	-	-	-
28/07/2025	Segunda-feira	7:00	13:00	14:00	16:39	
29/07/2025	Terça-feira	7:15	13:00	14:00	16:40	
30/07/2025	Quarta-feira	7:00	13:00	14:00	17:00	
31/07/2025	Quinta-feira	7:00	13:00	14:00	17:25	
01/08/2025	Sexta-feira	7:00	13:00	14:00	17:00	
02/08/2025	Sábado	-	-	-	-	-
03/08/2025	Domingo	-	-	-	-	-
04/08/2025	Segunda-feira	7:00	13:00	14:00	16:00	
05/08/2025	Terça-feira	7:00	13:00	14:00	16:40	
06/08/2025	Quarta-feira	7:20	13:00	14:00	16:00	
07/08/2025	Quinta-feira	7:00	13:00	14:00	17:00	
08/08/2025	Sexta-feira	7:00	13:00	14:00	16:00	
09/08/2025	Sábado	-	-	-	-	-
10/08/2025	Domingo	-	-	-	-	-
11/08/2025	Segunda-feira	7:00	13:00	14:00	16:00	
12/08/2025	Terça-feira	7:00	13:00	14:00	16:30	
13/08/2025	Quarta-feira	7:00	13:00	14:00	16:45	
14/08/2025	Quinta-feira	7:00	13:00	14:00	16:30	
15/08/2025	Sexta-feira	7:00	13:00	14:00	16:00	

Observações:

Data: ____/____/____

Assinatura do Colaborador	Assinatura Biogesp
	Dr. Carlos Eduardo Bassuto Cirurgião Dentista CRO/SP: 66465

Endereço: Cunha Gago, nº 700 – Sala 11 – Pinheiros – São Paulo/SP – Fone (11) 3819-6155
CEP 05421-001

Scanned with CamScanner

Biogesp

CONTROLE DE PRESENÇA

ESTÂNCIA TURÍSTICA DE RIBEIRÃO PIRES
CONSTRUINDO O FUTURO DA GENTE

Nome Completo:	**JANDIRA DE OLIVEIRA SILVA**		
Cargo:	**TEC. ENFERMAGEM**	**COREN**	
Local de Trabalho:	**UPA**		
Período:	**16 de JULHO de 2025 à 15 de AGOSTO de 2025**		

JULHO_2025		Primeiro Período		Segundo Período		Assinatura:
		Entrada	Intervalo	Retorno	Saída	
16/07/2025	Quarta-feira	05:50	12:00	13:00	18:00	Jandira O. Silva
17/07/2025	Quinta-feira	:	:	:	:	
18/07/2025	Sexta-feira	05:50	12:00	13:00	18:00	Jandira O. Silva
19/07/2025	Sábado	:	:	:	:	
20/07/2025	Domingo	05:50	12:00	13:00	18:00	Jandira O. Silva
21/07/2025	Segunda-feira	:	:	:	:	
22/07/2025	Terça-feira	05:50	12:00	13:00	18:00	Jandira O. Silva
23/07/2025	Quarta-feira	:	:	:	:	
24/07/2025	Quinta-feira	05:50	12:00	13:00	18:00	Jandira O. Silva
25/07/2025	Sexta-feira	:	:	:	:	
26/07/2025	Sábado	05:50	12:00	13:00	18:00	Jandira O. Silva
27/07/2025	Domingo	:	:	:	:	
28/07/2025	Segunda-feira	05:50	12:00	13:00	18:00	Jandira O. Silva
29/07/2025	Terça-feira	:	:	:	:	
30/07/2025	Quarta-feira	Folga	:	:	:	Jandira O. Silva
31/07/2025	Quinta-feira	:	:	:	:	
01/08/2025	Sexta-feira	Atestado	:	:	:	Jandira O. Silva
02/08/2025	Sábado	:	:	:	:	
03/08/2025	Domingo	Atestado	:	:	:	Jandira O. Silva
04/08/2025	Segunda-feira	:	:	:	:	
05/08/2025	Terça-feira	Atestado	:	:	:	Jandira O. Silva
06/08/2025	Quarta-feira	:	:	:	:	
07/08/2025	Quinta-feira	Folga	:	:	:	Jandira O. Silva
08/08/2025	Sexta-feira	:	:	:	:	
09/08/2025	Sábado	05:50	12:00	13:00	18:00	Jandira O. Silva
10/08/2025	Domingo	:	:	:	:	
11/08/2025	Segunda-feira	05:50	12:00	13:00	18:00	Jandira O. Silva
12/08/2025	Terça-feira	:	:	:	:	
13/08/2025	Quarta-feira	Atestado	:	:	:	Jandira O. Silva
14/08/2025	Quinta-feira	:	:	:	:	
15/08/2025	Sexta-feira	05:50	12:00	13:00	18:00	Jandira O. Silva

Observações:

Data: 15/08/25

Assinatura do Colaborador	Assinatura Biogesp
Jandira O. Silva	Dr. Carlos Eduardo Bassuto Cirurgião Dentista CRO/SP: 66465

Endereço: Cunha Gago, nº 700 – Sala 11 – Pinheiros – São Paulo/SP – Fone (11) 3819-6155
CEP 05421-001

Scanned with CamScanner

BIOSESP

CONTROLE DE PRESENÇA

ESTÂNCIA TURÍSTICA DE RIBEIRÃO PIRES
CONSTRUINDO O FUTURO DA GENTE

Nome Completo:	**JAQUELINE EVANGELISTA MIRANDA**		
Cargo:	**TEC. ENFERMAGEM**	**COREN**	
Local de Trabalho:	**UPA**		
Período:	**16 de JULHO de 2025 à 15 de AGOSTO de 2025**		

JULHO_2025		Primeiro Período		Segundo Período		Assinatura:
		Entrada	Intervalo	Retorno	Saída	
16/07/2025	Quarta-feira	05:50	11:00	12:00	18:00	
17/07/2025	Quinta-feira					
18/07/2025	Sexta-feira	05:50	11:00	12:00	18:00	
19/07/2025	Sábado					
20/07/2025	Domingo	05:50	11:00	12:00	18:00	
21/07/2025	Segunda-feira					
22/07/2025	Terça-feira	folga			folga	
23/07/2025	Quarta-feira					
24/07/2025	Quinta-feira	05:50	11:00	12:00	18:00	
25/07/2025	Sexta-feira					
26/07/2025	Sábado	05:50	11:00	12:00	18:00	
27/07/2025	Domingo					
28/07/2025	Segunda-feira	05:50	11:00	12:00	18:00	
29/07/2025	Terça-feira					
30/07/2025	Quarta-feira	05:50	11:00	12:00	18:00	
31/07/2025	Quinta-feira					
01/08/2025	Sexta-feira	05:50	11:00	12:00	18:00	
02/08/2025	Sábado					
03/08/2025	Domingo	05:50	11:00	12:00	18:00	
04/08/2025	Segunda-feira					
05/08/2025	Terça-feira	05:50	11:00	12:00	18:00	
06/08/2025	Quarta-feira					
07/08/2025	Quinta-feira	folga			folga	
08/08/2025	Sexta-feira					
09/08/2025	Sábado	05:50	11:00	12:00	18:00	
10/08/2025	Domingo					
11/08/2025	Segunda-feira	05:50	11:00	12:00	18:00	
12/08/2025	Terça-feira					
13/08/2025	Quarta-feira	05:50	11:00	12:00	18:00	
14/08/2025	Quinta-feira					
15/08/2025	Sexta-feira	05:50	11:00	12:00	18:00	

Observações:

Data: 15/08/25

Assinatura do Colaborador	Assinatura
	Dr. Carlos Eduardo Barbosa Cirurgião-Dentista CRO/SP: 66405

Scanned with CamScanner

BIOGESP

CONTROLE DE PRESENÇA

ESTÂNCIA TURÍSTICA DE RIBEIRÃO PIRES
CONSTRUINDO O FUTURO DA GENTE

Nome Completo:	**JHONATAS DE OLIVEIRA SILVA**
Cargo:	**AUX. ADM**
Local de Trabalho:	**UPA**
Período:	**16 de JULHO de 2025 à 15 de AGOSTO de 2025**

JULHO_2025		Primeiro Período		Segundo Período		Assinatura:
		Entrada	Intervalo	Retorno	Saída	
16/07/2025	Quarta-feira	07:30	15:00	16:00	17:30	Jhonatas de Oliveira Silva
17/07/2025	Quinta-feira	07:30	15:00	16:00	17:15	Jhonatas de Oliveira Silva
18/07/2025	Sexta-feira	07:30	15:00	16:00	17:00	Jhonatas de Oliveira Silva
19/07/2025	Sábado	___:___	___:___	___:___	___:___	
20/07/2025	Domingo	___:___	___:___	___:___	___:___	
21/07/2025	Segunda-feira	07:30	15:00	16:00	16:00	Jhonatas de Oliveira Silva
22/07/2025	Terça-feira	07:30	15:00	16:00	16:00	Jhonatas de Oliveira Silva
23/07/2025	Quarta-feira	07:30	15:00	16:00	16:00	Jhonatas de Oliveira Silva
24/07/2025	Quinta-feira	07:30	15:00	16:00	16:00	Jhonatas de Oliveira Silva
25/07/2025	Sexta-feira	07:30	15:00	16:00	16:00	Jhonatas de Oliveira Silva
26/07/2025	Sábado	___:___	___:___	___:___	___:___	
27/07/2025	Domingo	___:___	___:___	___:___	___:___	
28/07/2025	Segunda-feira	07:30	13:30	14:30	14:30	Jhonatas de Oliveira Silva
29/07/2025	Terça-feira	07:30	15:00	16:00	16:00	Jhonatas de Oliveira Silva
30/07/2025	Quarta-feira	07:30	15:00	16:00	16:00	Jhonatas de Oliveira Silva
31/07/2025	Quinta-feira	08:00	15:00	16:00	16:00	Jhonatas de Oliveira Silva
01/08/2025	Sexta-feira	07:40	15:00	16:00	16:00	Jhonatas de Oliveira Silva
02/08/2025	Sábado	___:___	___:___	___:___	___:___	
03/08/2025	Domingo	___:___	___:___	___:___	___:___	
04/08/2025	Segunda-feira	07:50	15:00	16:00	17:00	Jhonatas de Oliveira Silva
05/08/2025	Terça-feira	07:45	15:00	16:00	17:00	Jhonatas de Oliveira Silva
06/08/2025	Quarta-feira	07:45	15:00	16:00	17:00	Jhonatas de Oliveira Silva
07/08/2025	Quinta-feira	07:40	15:00	16:00	17:00	Jhonatas de Oliveira Silva
08/08/2025	Sexta-feira	07:40	15:00	16:00	17:00	Jhonatas de Oliveira Silva
09/08/2025	Sábado	___:___	___:___	___:___	___:___	
10/08/2025	Domingo	___:___	___:___	___:___	___:___	
11/08/2025	Segunda-feira	07:40	15:00	16:00	17:00	Jhonatas de Oliveira Silva
12/08/2025	Terça-feira	07:40	15:00	16:00	17:00	Jhonatas de Oliveira Silva
13/08/2025	Quarta-feira	07:40	15:00	16:00	17:00	Jhonatas de Oliveira Silva
14/08/2025	Quinta-feira	07:40	15:00	16:00	17:00	Jhonatas de Oliveira Silva
15/08/2025	Sexta-feira	07:55	15:00	16:00	17:00	Jhonatas de Oliveira Silva

Observações:

Data: ___/___/___

Assinatura do Colaborador	Assinatura Biogesp
Jhonatas de Oliveira Silva	Dr. Carlos Eduardo Bassuto Cirurgião Dentista CRO/SP: 65465

Endereço: Cunha Gago, nº 700 – Sala 11 – Pinheiros – São Paulo/SP – Fone (11) 3819-6155
CEP 05421-001

Scanned with CamScanner

BiogeSP

CONTROLE DE PRESENÇA

ESTÂNCIA TURÍSTICA DE RIBEIRÃO PIRES
CONSTRUINDO O FUTURO DA GENTE

Nome Completo:	**JOÃO KENNED CORDEIRO**		
Cargo:	**MOTORISTA DE AMBULÂNCIA**	**MATRÍCULA**	
Local de Trabalho:	**UPA**		
Período:	**16 de Junho de 2025 à 15 de Julho de 2025**		

JUNHO_2025		**Primeiro Período**		**Segundo Período**		Assinatura:
		Entrada	Intervalo	Retorno	Saída	
16/06/2025	Segunda-feira	___:___	___:___	___:___	___:___	
17/06/2025	Terça-feira	___:___	___:___	___:___	___:___	
18/06/2025	Quarta-feira	___:___	___:___	___:___	___:___	
19/06/2025	Quinta-feira	___:___	___:___	___:___	___:___	
20/06/2025	Sexta-feira	___:___	___:___	___:___	___:___	
21/06/2025	Sábado	___:___	___:___	___:___	___:___	
22/06/2025	Domingo	___:___	___:___	___:___	___:___	
23/06/2025	Segunda-feira	___:___	___:___	___:___	___:___	
24/06/2025	Terça-feira	___:___	___:___	___:___	___:___	
25/06/2025	Quarta-feira	___:___	___:___	___:___	___:___	
26/06/2025	Quinta-feira	___:___	___:___	___:___	___:___	
27/06/2025	Sexta-feira	___:___	___:___	___:___	___:___	
28/06/2025	Sábado	___:___	___:___	___:___	___:___	
29/06/2025	Domingo	___:___	___:___	___:___	___:___	
30/06/2025	Segunda-feira	___:___	___:___	___:___	___:___	
01/07/2025	Terça-feira	___:___	___:___	___:___	___:___	
02/07/2025	Quarta-feira	___:___	___:___	___:___	___:___	
03/07/2025	Quinta-feira	___:___	___:___	___:___	___:___	
04/07/2025	Sexta-feira	___:___	___:___	___:___	___:___	
05/07/2025	Sábado	___:___	___:___	___:___	___:___	
06/07/2025	Domingo	___:___	___:___	___:___	___:___	
07/07/2025	Segunda-feira	___:___	___:___	___:___	___:___	
08/07/2025	Terça-feira	___:___	___:___	___:___	___:___	
09/07/2025	Quarta-feira	___:___	___:___	___:___	___:___	
10/07/2025	Quinta-feira	___:___	___:___	___:___	___:___	
11/07/2025	Sexta-feira	___:___	___:___	___:___	___:___	
12/07/2025	Sábado	___:___	___:___	___:___	___:___	
13/07/2025	Domingo	___:___	___:___	___:___	___:___	
14/07/2025	Segunda-feira	___:___	___:___	___:___	___:___	
15/07/2025	Terça-feira	___:___	___:___	___:___	___:___	

Afastado INSS

Observações:

Data: ___/___/___

Assinatura do Colaborador	Assinatura Biogesp
	Dr. Carlos Eduardo Bassuto Cirurgião Dentista CRO/SP: 66465

Endereço: Cunha Gago, nº 700 – Sala 11 – Pinheiros – São Paulo/SP – Fone (11) 3819-6155
CEP 05421-001

Scanned with CamScanner

BIOGESP

CONTROLE DE PRESENÇA

ESTÂNCIA TURÍSTICA DE RIBEIRÃO PIRES
CONSTRUINDO O FUTURO DA GENTE

Nome Completo:	**JOSE CARLOS DE JESUS BATISTA**		
Cargo:	**MOTORISTA DE AMBULÂNCIA**	**MATRÍCULA**	
Local de Trabalho:	**UPA**		
Período:	**16 de JULHO de 2025 à 15 de AGOSTO de 2025**		

JULHO_2025		**Primeiro Período**		**Segundo Período**		**Assinatura:**
		Entrada	Intervalo	Retorno	Saída	
16/07/2025	Quarta-feira	05:58	12:00	13:00	18:02	
17/07/2025	Quinta-feira	__:__	__:__	__:__	__:__	
18/07/2025	Sexta-feira	05:59	13:00	14:00	18:01	
19/07/2025	Sábado	06:00	12:00	13:00	18:03	
20/07/2025	Domingo	08:55	13:00	14:00	24:05	
21/07/2025	Segunda-feira	__:__	__:__	__:__	__:__	
22/07/2025	Terça-feira	06:03	12:00	13:00	17:57	
23/07/2025	Quarta-feira	__:__	__:__	__:__	__:__	
24/07/2025	Quinta-feira	05:57	13:00	14:00	18:01	
25/07/2025	Sexta-feira	__:__	__:__	__:__	__:__	
26/07/2025	Sábado	__:__	__:__	__:__	__:__	
27/07/2025	Domingo	06:02	12:00	13:00	18:03	
28/07/2025	Segunda-feira	06:01	13:00	14:00	18:02	
29/07/2025	Terça-feira	__:__	__:__	__:__	__:__	
30/07/2025	Quarta-feira	06:00	12:00	13:00	18:01	
31/07/2025	Quinta-feira	__:__	__:__	__:__	__:__	
01/08/2025	Sexta-feira	05:59	12:00	13:00	18:02	
02/08/2025	Sábado	06:02	13:00	14:00	17:58	
03/08/2025	Domingo	__:__	__:__	__:__	__:__	
04/08/2025	Segunda-feira	__:__	__:__	__:__	__:__	
05/08/2025	Terça-feira	06:00	11:00	12:00	18:02	
06/08/2025	Quarta-feira	__:__	__:__	__:__	__:__	
07/08/2025	Quinta-feira	05:59	12:00	13:00	18:01	
08/08/2025	Sexta-feira	__:__	__:__	__:__	__:__	
09/08/2025	Sábado	06:03	13:00	14:00	18:01	
10/08/2025	Domingo	__:__	__:__	__:__	__:__	
11/08/2025	Segunda-feira	05:55	11:00	12:00	18:05	
12/08/2025	Terça-feira	__:__	__:__	__:__	__:__	
13/08/2025	Quarta-feira	05:58	12:00	13:00	18:02	
14/08/2025	Quinta-feira	__:__	__:__	__:__	__:__	
15/08/2025	Sexta-feira	06:01	11:00	12:00	18:02	

Observações:

Data: 15/08/25

Assinatura do Colaborador	Assinatura Biogesp
	Dr. Carlos Eduardo Bassolo Cirurgião Dentista CRO/SP: 66465

Endereço: Cunha Gago, nº 700 – Sala 11 – Pinheiros – São Paulo/SP – Fone (11) 3819-6155
CEP 05421-001

Scanned with CamScanner

BIOGESP

CONTROLE DE PRESENÇA

ESTÂNCIA TURÍSTICA DE RIBEIRÃO PIRES
CONSTRUINDO O FUTURO DA GENTE

Nome Completo:	**JOSE CARLOS DOS REIS**		
Cargo:	**MOTORISTA DE AMBULÂNCIA**	**MATRÍCULA**	
Local de Trabalho:	**UPA**		
Periodo:	**16 de JULHO de 2025 à 15 de AGOSTO de 2025**		

JULHO_2025		Primeiro Período		Segundo Período		Assinatura:
		Entrada	Intervalo	Retorno	Saída	
16/07/2025	Quarta-feira	17:45	22:00	23:00	06:05	
17/07/2025	Quinta-feira					
18/07/2025	Sexta-feira	17:45	22:00	23:00	06:05	
19/07/2025	Sábado					
20/07/2025	Domingo	17:45	22:00	23:00	06:05	
21/07/2025	Segunda-feira					
22/07/2025	Terça-feira	17:45	22:00	23:00	06:05	
23/07/2025	Quarta-feira					
24/07/2025	Quinta-feira	17:45	22:00	23:00	06:05	
25/07/2025	Sexta-feira					
26/07/2025	Sábado	FOLGA		FOLGA		
27/07/2025	Domingo	17:43	22:00	23:00	06:05	
28/07/2025	Segunda-feira	17:43	22:00	23:00	06:05	
29/07/2025	Terça-feira					
30/07/2025	Quarta-feira	17:45	22:00	23:00	06:05	
31/07/2025	Quinta-feira					
01/08/2025	Sexta-feira	17:45	22:00	23:00	06:05	
02/08/2025	Sábado					
03/08/2025	Domingo	17:45	22:00	23:00	06:05	
04/08/2025	Segunda-feira					
05/08/2025	Terça-feira	17:45	22:00	23:00	06:05	
06/08/2025	Quarta-feira					
07/08/2025	Quinta-feira	17:45	22:00	23:00	06:05	
08/08/2025	Sexta-feira					
09/08/2025	Sábado	17:45	22:00	23:00	06:05	
10/08/2025	Domingo	20:55	20:00	22:00	23:05	
11/08/2025	Segunda-feira	FOLGA		FOLGA		
12/08/2025	Terça-feira					
13/08/2025	Quarta-feira	17:45	22:00	23:00	06:05	
14/08/2025	Quinta-feira					
15/08/2025	Sexta-feira	17:45	22:00	23:00	06:05	

Observações:

Data: 15 / 08 / 25

Assinatura do Colaborador	Assinatura Biogesp
	Dr. Carlos Eduardo Bassuto Cirurgião Dentista CRO/SP: 66465

Endereço: Cunha Gago, nº 700 – Sala 11 – Pinheiros – São Paulo/SP – Fone (11) 3819-6155
CEP 05421-001

Scanned with CamScanner

BIOGESP

CONTROLE DE PRESENÇA

ESTÂNCIA TURÍSTICA DE RIBEIRÃO PIRES
CONSTRUINDO O FUTURO DA GENTE

Nome Completo:	**JOSIMEIRE MONTEIRO DE SOUSA**		
Cargo:	**TEC. DE ENFERMAGEM**	**COREN**	
Local de Trabalho:	**UPA**		
Período:	**16 de Julho de 2025 à 15 de Agosto de 2025**		

JULHO_2025		**Primeiro Período**		**Segundo Período**		**Assinatura:**
		Entrada	Intervalo	Retorno	Saída	
16/07/2025	Quarta-feira	__:__	__:__	__:__	__:__	
17/07/2025	Quinta-feira	folga	folga	folga	folga	josimeire
18/07/2025	Sexta-feira	__:__	__:__	__:__	__:__	
19/07/2025	Sábado	05:56	11:02	12:02	18:03	josimeire
20/07/2025	Domingo	__:__	__:__	__:__	__:__	
21/07/2025	Segunda-feira	05:51	11:00	12:00	18:03	josimeire
22/07/2025	Terça-feira	__:__	__:__	__:__	__:__	
23/07/2025	Quarta-feira	05:50	11:05	12:05	18:05	josimeire
24/07/2025	Quinta-feira	__:__	__:__	__:__	__:__	
25/07/2025	Sexta-feira	05:56	11:00	12:00	18:02	josimeire
26/07/2025	Sábado	__:__	__:__	__:__	__:__	
27/07/2025	Domingo	05:53	11:00	12:00	18:05	josimeire
28/07/2025	Segunda-feira	__:__	__:__	__:__	__:__	
29/07/2025	Terça-feira	05:51	11:00	12:00	18:04	josimeire
30/07/2025	Quarta-feira	__:__	__:__	__:__	__:__	
31/07/2025	Quinta-feira	05:50	11:00	12:00	18:02	josimeire
01/08/2025	Sexta-feira	__:__	__:__	__:__	__:__	
02/08/2025	Sábado	05:53	11:00	12:00	18:05	josimeire
03/08/2025	Domingo	__:__	__:__	__:__	__:__	
04/08/2025	Segunda-feira	05:58	11:00	12:00	18:02	josimeire
05/08/2025	Terça-feira	__:__	__:__	__:__	__:__	
06/08/2025	Quarta-feira	05:55	11:00	12:00	18:05	josimeire
07/08/2025	Quinta-feira	__:__	__:__	__:__	__:__	
08/08/2025	Sexta-feira	05:58	11:00	12:00	18:03	josimeire
09/08/2025	Sábado	__:__	__:__	__:__	__:__	
10/08/2025	Domingo	05:56	11:00	12:00	18:02	josimeire
11/08/2025	Segunda-feira	__:__	__:__	__:__	__:__	
12/08/2025	Terça-feira	05:50	11:00	12:00	18:05	josimeire
13/08/2025	Quarta-feira	__:__	__:__	__:__	__:__	
14/08/2025	Quinta-feira	folga	folga	folga	folga	josimeire
15/08/2025	Sexta-feira	__:__	__:__	__:__	__:__	

Observações:

Data: 1__/__/__

Assinatura do Colaborador	Assinatura Biogesp
Josimeire Monteiro de Sousa	Dr. Carlos Eduardo Bassuto Cirurgião Dentista CRO/SP: 66465

Endereço: Cunha Gago, nº 700 – Sala 11 – Pinheiros – São Paulo/SP – Fone (11) 3819-6155
CEP 05421-001

Scanned with CamScanner

BIOGESP

ESTÂNCIA TURÍSTICA DE RIBEIRÃO PIRES
CONSTRUINDO O FUTURO DA GENTE

CONTROLE DE PRESENÇA

Nome Completo:	**JOYCE COSMO DE CARVALHO**		
Cargo:	**TEC. ENFERMAGEM**	**COREN**	
Local de Trabalho:	**UPA**		
Período:	**16 de JULHO de 2025 à 15 de AGOSTO de 2025**		

JULHO_2025		Primeiro Período		Segundo Período		Assinatura:
		Entrada	Intervalo	Retorno	Saída	
16/07/2025	Quarta-feira	05:53	12:00	13:00	18:10	Joyce Cosmo
17/07/2025	Quinta-feira	:	:	:	:	
18/07/2025	Sexta-feira	05:55	12:00	13:00	18:00	Joyce Cosmo
19/07/2025	Sábado	:	:	:	:	
20/07/2025	Domingo	folga	folga	:	:	Joyce Cosmo
21/07/2025	Segunda-feira	:	:	:	:	
22/07/2025	Terça-feira	06:01	12:00	13:00	18:00	Joyce Cosmo
23/07/2025	Quarta-feira	:	:	:	:	
24/07/2025	Quinta-feira	05:55	12:00	13:00	18:00	Joyce Cosmo
25/07/2025	Sexta-feira	:	:	:	:	
26/07/2025	Sábado	05:50	12:00	13:00	18:10	Joyce Cosmo
27/07/2025	Domingo	:	:	:	:	
28/07/2025	Segunda-feira	atestado	:	atestado	:	Joyce Cosmo
29/07/2025	Terça-feira	:	:	:	:	
30/07/2025	Quarta-feira	05:54	12:00	13:00	18:00	Joyce Cosmo
31/07/2025	Quinta-feira	:	:	:	:	
01/08/2025	Sexta-feira	05:55	12:00	13:00	18:00	Joyce Cosmo
02/08/2025	Sábado	:	:	:	:	
03/08/2025	Domingo	05:58	12:00	13:00	18:05	Joyce Cosmo
04/08/2025	Segunda-feira	:	:	:	:	
05/08/2025	Terça-feira	05:56	12:00	13:00	18:00	Joyce Cosmo
06/08/2025	Quarta-feira	:	:	:	:	
07/08/2025	Quinta-feira	06:30	12:00	13:00	18:00	Joyce Cosmo
08/08/2025	Sexta-feira	:	:	:	:	
09/08/2025	Sábado	05:53	12:00	13:00	18:00	Joyce Cosmo
10/08/2025	Domingo	:	:	:	:	
11/08/2025	Segunda-feira	06:00	12:00	13:00	18:00	Joyce Cosmo
12/08/2025	Terça-feira	:	:	:	:	
13/08/2025	Quarta-feira	05:50	12:00	13:00	18:00	Joyce Cosmo
14/08/2025	Quinta-feira	:	:	:	:	
15/08/2025	Sexta-feira	folga	folga	:	:	Joyce Cosmo

Observações:

Data: 15 / 08 / 25

Assinatura do Colaborador	Assinatura Biogesp
Joyce Cosmo de Carvalho	Dr. Carlos Eduardo Bassuto Cirurgião Dentista CRO/SP: 66465

Endereço: Cunha Gago, nº 700 – Sala 11 – Pinheiros – São Paulo/SP – Fone (11) 3819-6155
CEP 05421-001

Scanned with CamScanner

BIOGESP

CONTROLE DE PRESENÇA

ESTÂNCIA TURÍSTICA DE RIBEIRÃO PIRES
CONSTRUINDO O FUTURO DA GENTE

Nome Completo:	**JULIA DE OLIVEIRA BEZERRA SILVA**		
Cargo:	**TEC. ENFERMAGEM**	**COREN**	
Local de Trabalho:	**UPA**		
Período:	**16 de JULHO de 2025 à 15 de AGOSTO de 2025**		

JULHO_2025		Primeiro Período		Segundo Período		Assinatura:
		Entrada	Intervalo	Retorno	Saída	
16/07/2025	Quarta-feira	___:___	___:___	___:___	___:___	
17/07/2025	Quinta-feira	05:59	12:05	13:05	18:02	
18/07/2025	Sexta-feira	___:___	___:___	___:___	___:___	
19/07/2025	Sábado	FOLGA	FOLGA	FOLGA	FOLGA	
20/07/2025	Domingo	___:___	___:___	___:___	___:___	
21/07/2025	Segunda-feira	05:52	13:00	14:00	18:02	
22/07/2025	Terça-feira	___:___	___:___	___:___	___:___	
23/07/2025	Quarta-feira	05:55	12:00	13:00	18:03	
24/07/2025	Quinta-feira	___:___	___:___	___:___	___:___	
25/07/2025	Sexta-feira	05:58	13:10	14:10	18:05	
26/07/2025	Sábado	___:___	___:___	___:___	___:___	
27/07/2025	Domingo	05:55	13:15	14:15	18:00	
28/07/2025	Segunda-feira	___:___	___:___	___:___	___:___	
29/07/2025	Terça-feira	05:52	13:15	14:15	18:02	
30/07/2025	Quarta-feira	___:___	___:___	___:___	___:___	
31/07/2025	Quinta-feira	05:55	13:10	14:10	18:01	
01/08/2025	Sexta-feira	___:___	___:___	___:___	___:___	
02/08/2025	Sábado	06:01	13:00	14:00	18:02	
03/08/2025	Domingo	___:___	___:___	___:___	___:___	
04/08/2025	Segunda-feira	05:55	13:15	14:15	18:02	
05/08/2025	Terça-feira	___:___	___:___	___:___	___:___	
06/08/2025	Quarta-feira	FOLGA	FOLGA	FOLGA	FOLGA	
07/08/2025	Quinta-feira	___:___	___:___	___:___	___:___	
08/08/2025	Sexta-feira	05:55	13:10	14:10	18:01	
09/08/2025	Sábado	___:___	___:___	___:___	___:___	
10/08/2025	Domingo	05:52	13:00	14:00	18:07	
11/08/2025	Segunda-feira	___:___	___:___	___:___	___:___	
12/08/2025	Terça-feira	05:55	13:14	14:14	18:01	
13/08/2025	Quarta-feira	___:___	___:___	___:___	___:___	
14/08/2025	Quinta-feira	05:50	12:15	13:15	18:10	
15/08/2025	Sexta-feira	___:___	___:___	___:___	___:___	

Observações:

Data: 15/08/25

Assinatura do Colaborador	Assinatura Biogesp
Julia Oliveira B. Silva	Dr. Carlos Eduardo Baesuto Cirurgião Dentista CRO/SP: 66465

Endereço: Cunha Gago, nº 700 – Sala 11 – Pinheiros – São Paulo/SP – Fone (11) 3819-6155
CEP 05421-001

Scanned with CamScanner

BIOGESP

CONTROLE DE PRESENÇA

ESTÂNCIA TURÍSTICA DE RIBEIRÃO PIRES
CONSTRUINDO O FUTURO DA GENTE

Nome Completo:	**JULIANA CORREIA DE MATOS**		
Cargo:	**TEC. ENFERMAGEM**	**COREN**	
Local de Trabalho:	**UPA**		
Período:	**16 de JULHO de 2025 à 15 de AGOSTO de 2025**		

JULHO_2025		Primeiro Período		Segundo Período		Assinatura:
		Entrada	Intervalo	Retorno	Saída	
16/07/2025	Quarta-feira	___:___	___:___	___:___	___:___	
17/07/2025	Quinta-feira	17:50	21:00	22:00	___:___	
18/07/2025	Sexta-feira	___:___	___:___	___:___	06:10	
19/07/2025	Sábado	Folga	___:___	___:___	___:___	
20/07/2025	Domingo	___:___	___:___	___:___	___:___	
21/07/2025	Segunda-feira	17:50	21:00	22:00	___:___	
22/07/2025	Terça-feira	___:___	___:___	___:___	06:05	
23/07/2025	Quarta-feira	17:50	21:00	22:00	___:___	
24/07/2025	Quinta-feira	___:___	___:___	___:___	06:07	
25/07/2025	Sexta-feira	17:50	21:00	22:00	___:___	
26/07/2025	Sábado	___:___	___:___	___:___	06:10	
27/07/2025	Domingo	17:50	21:00	22:00	___:___	
28/07/2025	Segunda-feira	___:___	___:___	___:___	06:05	
29/07/2025	Terça-feira	17:50	21:00	22:00	___:___	
30/07/2025	Quarta-feira	___:___	___:___	___:___	06:07	
31/07/2025	Quinta-feira	17:50	21:00	22:00	___:___	
01/08/2025	Sexta-feira	___:___	___:___	___:___	06:05	
02/08/2025	Sábado	17:50	21:00	22:00	___:___	
03/08/2025	Domingo	___:___	___:___	___:___	06:00	
04/08/2025	Segunda-feira	Folga	___:___	___:___	___:___	
05/08/2025	Terça-feira	___:___	___:___	___:___	___:___	
06/08/2025	Quarta-feira	17:50	21:00	22:00	___:___	
07/08/2025	Quinta-feira	___:___	___:___	___:___	06:05	
08/08/2025	Sexta-feira	17:50	21:00	22:00	___:___	
09/08/2025	Sábado	___:___	___:___	___:___	06:06	
10/08/2025	Domingo	17:50	21:00	22:00	___:___	
11/08/2025	Segunda-feira	___:___	___:___	___:___	06:05	
12/08/2025	Terça-feira	17:50	21:00	22:00	___:___	
13/08/2025	Quarta-feira	___:___	___:___	___:___	06:07	
14/08/2025	Quinta-feira	17:50	21:00	22:00	___:___	
15/08/2025	Sexta-feira	___:___	___:___	___:___	06:08	

Observações:

Data: 15/08/25

Assinatura do Colaborador	Assinatura Biogesp
Juliana Correia de Matos COREN-SP 1232413 TE	Dr. Carlos Eduardo Bassuto Cirurgião Dentista CRO/SP: 66465

Scanned with CamScanner

BIOGESP

CONTROLE DE PRESENÇA

ESTÂNCIA TURÍSTICA DE RIBEIRÃO PIRES
CONSTRUINDO O FUTURO DA GENTE

Nome Completo:	**JULIANA DA CONCEICAO FREITAS BEATRIZ**		
Cargo:	**TEC. ENFERMAGEM**	**COREN**	
Local de Trabalho:	**UPA**		
Período:	**16 de Julho de 2025 à 15 de Agosto de 2025**		

JULHO_2025		Primeiro Período		Segundo Período		Assinatura:
		Entrada	Intervalo	Retorno	Saída	
16/07/2025	Quarta-feira	17:50	22:00	23:00	__:__	
17/07/2025	Quinta-feira	__:__	__:__	__:__	06:00	
18/07/2025	Sexta-feira	17:50	22:00	23:00	__:__	
19/07/2025	Sábado	__:__	__:__	__:__	06:00	
20/07/2025	Domingo	17:50	22:00	23:00	__:__	
21/07/2025	Segunda-feira	__:__	__:__	__:__	06:00	
22/07/2025	Terça-feira	Folga	Folga	Folga	Folga	
23/07/2025	Quarta-feira	__:__	__:__	__:__	__:__	
24/07/2025	Quinta-feira	17:50	22:00	23:00	__:__	
25/07/2025	Sexta-feira	__:__	__:__	__:__	06:00	
26/07/2025	Sábado	17:50	22:00	23:00	__:__	
27/07/2025	Domingo	__:__	__:__	__:__	06:00	
28/07/2025	Segunda-feira	17:50	22:00	23:00	__:__	
29/07/2025	Terça-feira	__:__	__:__	__:__	06:00	
30/07/2025	Quarta-feira	17:50	22:00	23:00	__:__	
31/07/2025	Quinta-feira	__:__	__:__	__:__	06:00	
01/08/2025	Sexta-feira	17:50	22:00	23:00	__:__	
02/08/2025	Sábado	__:__	__:__	__:__	06:00	
03/08/2025	Domingo	17:50	22:00	23:00	__:__	
04/08/2025	Segunda-feira	__:__	__:__	__:__	06:00	
05/08/2025	Terça-feira	Folga	Folga	Folga	Folga	
06/08/2025	Quarta-feira	__:__	__:__	__:__	__:__	
07/08/2025	Quinta-feira	17:50	22:00	23:00	__:__	
08/08/2025	Sexta-feira	__:__	__:__	__:__	06:00	
09/08/2025	Sábado	17:50	22:00	23:00	__:__	
10/08/2025	Domingo	__:__	__:__	__:__	06:00	
11/08/2025	Segunda-feira	17:50	22:00	23:00	__:__	
12/08/2025	Terça-feira	__:__	__:__	__:__	06:00	
13/08/2025	Quarta-feira	17:50	22:00	23:00	__:__	
14/08/2025	Quinta-feira	__:__	__:__	__:__	06:00	
15/08/2025	Sexta-feira	17:50	22:00	23:00	__:__	
Observações:					0600	

Data: 15 / 8 / 25

Assinatura do Colaborador	Assinatura Biogesp
Juliana da Conceição Freitas Beatriz COREN-SP:1652788 - TE	Dr. Carlos Eduardo Bassuto Cirurgião Dentista CRO/SP: 66465

Scanned with CamScanner

BIOGESP

CONTROLE DE PRESENÇA

ESTÂNCIA TURÍSTICA DE RIBEIRÃO PIRES
CONSTRUINDO O FUTURO DA GENTE

Nome Completo:	**JULIANA MARIA COSTA GONÇALVES DE ANDRADE**		
Cargo:	**TEC. ENFERMAGEM**	**COREN**	
Local de Trabalho:	**UPA**		
Periodo:	**16 de JULHO de 2025 à 15 de AGOSTO de 2025**		

JULHO_2025		Primeiro Período		Segundo Período		Assinatura:
		Entrada	Intervalo	Retorno	Saída	
16/07/2025	Quarta-feira	17:30	20:00	21:00	06:00	
17/07/2025	Quinta-feira	17:30	20:00	21:00	06:00	
18/07/2025	Sexta-feira	17:30	20:00	21:00	06:00	
19/07/2025	Sábado	17:30	20:00	21:00	06:00	
20/07/2025	Domingo	17:30	20:00	21:00	06:00	
21/07/2025	Segunda-feira	17:30	20:00	21:00	06:00	
22/07/2025	Terça-feira	Folga	—	Folga	Folga	
23/07/2025	Quarta-feira	Folga	—	Folga	Folga	
24/07/2025	Quinta-feira	17:30	20:00	21:00	06:00	
25/07/2025	Sexta-feira	17:30	20:00	21:00	06:00	
26/07/2025	Sábado	17:30	20:00	21:00	06:00	
27/07/2025	Domingo	17:30	20:00	21:00	06:00	
28/07/2025	Segunda-feira	17:30	20:00	21:00	06:00	
29/07/2025	Terça-feira	17:30	20:00	21:00	06:00	
30/07/2025	Quarta-feira	17:30	20:00	21:00	06:00	
31/07/2025	Quinta-feira	17:30	20:00	21:00	06:00	
01/08/2025	Sexta-feira	17:30	20:00	21:00	06:00	
02/08/2025	Sábado	17:30	20:00	21:00	06:00	
03/08/2025	Domingo	17:30	20:00	21:00	06:00	
04/08/2025	Segunda-feira	17:30	20:00	21:00	06:00	
05/08/2025	Terça-feira	Folga	—	Folga	Folga	
06/08/2025	Quarta-feira	Folga	—	Folga	Folga	
07/08/2025	Quinta-feira	17:30	20:00	21:00	06:00	
08/08/2025	Sexta-feira	17:30	20:00	21:00	06:00	
09/08/2025	Sábado	17:30	20:00	21:00	06:00	
10/08/2025	Domingo	17:30	20:00	21:00	06:00	
11/08/2025	Segunda-feira	17:30	20:00	21:00	06:00	
12/08/2025	Terça-feira	17:30	20:00	21:00	06:00	
13/08/2025	Quarta-feira	17:30	20:00	21:00	06:00	
14/08/2025	Quinta-feira	17:30	20:00	21:00	06:00	
15/08/2025	Sexta-feira	—	—	—	—	

Observações:

Data: 15/08/25

Assinatura do Colaborador	Assinatura Biogesp
Juliana Maria Costa Gonçalves de Andrade Coren-SP 525370- TE	Dr. Carlos Eduardo Biogesp Cirurgião Dentista CRO/SP: 66465

Scanned with CamScanner

ESTÂNCIA TURÍSTICA DE RIBEIRÃO PIRES
CONSTRUINDO O FUTURO DA GENTE

BIOGESP

CONTROLE DE PRESENÇA

Nome Completo:	**JUREMA DOS SANTOS DA SILVSA**		
Cargo:	**ENFERMEIRA**	**COREN**	
Local de Trabalho:	**UPA**		
Período:	**16 de JULHO de 2025 à 15 de AGOSTO de 2025**		

JULHO_2025		**Primeiro Período**		**Segundo Período**		Assinatura:
		Entrada	Intervalo	Retorno	Saída	
16/07/2025	Quarta-feira	___:___	___:___	___:___	___:___	
17/07/2025	Quinta-feira	___:___	___:___	___:___	___:___	
18/07/2025	Sexta-feira	___:___	___:___	___:___	___:___	
19/07/2025	Sábado	___:___	___:___	___:___	___:___	
20/07/2025	Domingo	___:___	___:___	___:___	___:___	
21/07/2025	Segunda-feira	___:___	___:___	___:___	___:___	
22/07/2025	Terça-feira	___:___	___:___	___:___	___:___	
23/07/2025	Quarta-feira	___:___	___:___	___:___	___:___	
24/07/2025	Quinta-feira	___:___	___:___	___:___	___:___	
25/07/2025	Sexta-feira	___:___	___:___	___:___	___:___	
26/07/2025	Sábado	___:___	___:___	___:___	___:___	
27/07/2025	Domingo	___:___	___:___	___:___	___:___	
28/07/2025	Segunda-feira	___:___	___:___	___:___	___:___	
29/07/2025	Terça-feira	___:___	___:___	___:___	___:___	
30/07/2025	Quarta-feira	___:___	___:___	___:___	___:___	
31/07/2025	Quinta-feira	17:50	21:00	22:00	06:00	
01/08/2025	Sexta-feira	___:___	___:___	___:___	___:___	
02/08/2025	Sábado	17:00	21:00	22:00	06:00	
03/08/2025	Domingo	___:___	___:___	___:___	___:___	
04/08/2025	Segunda-feira	17:00	21:00	22:00	06:00	
05/08/2025	Terça-feira	___:___	___:___	___:___	___:___	
06/08/2025	Quarta-feira	17:00	21:00	22:00	06:00	
07/08/2025	Quinta-feira	___:___	___:___	___:___	___:___	
08/08/2025	Sexta-feira	17:00	21:00	22:00	06:00	
09/08/2025	Sábado	___:___	___:___	___:___	___:___	
10/08/2025	Domingo	Folga	Folga	Folga	Folga	
11/08/2025	Segunda-feira	___:___	___:___	___:___	___:___	
12/08/2025	Terça-feira	17:00	21:00	22:00	06:00	
13/08/2025	Quarta-feira	___:___	___:___	___:___	___:___	
14/08/2025	Quinta-feira	17:00	21:00	22:00	06:00	
15/08/2025	Sexta-feira	___:___	___:___	___:___	___:___	

Observações:

Data: ____/____/____

Assinatura do Colaborador

Jurema dos Santos da Silva
COREN-SP 713056 -ENF

Assinatura Biogesp

Dr. Carlos Eduardo Basaldo
Cirurgião Dentista
CRO/SP: 66485

Endereço: Cunha Gago, nº 700 – Sala 11 – Pinheiros – São Paulo/SP – Fone (11) 3819-6155
CEP 05421-001

Scanned with CamScanner

ESTÂNCIA TURÍSTICA DE RIBEIRÃO PIRES
CONSTRUINDO O FUTURO DA GENTE

BIOGESP

CONTROLE DE PRESENÇA

Nome Completo:	**KAIQUE ARAÚJO TEIXEIRA**		
Cargo:	**TÉCNICO RADIOLOGISTA**	**MATRICULA**	
Local de Trabalho:	**UPA**		
Período:	**16 de Julho de 2025 à 15 Agosto de 2025**		

JULHO_2025		**Primeiro Período**		**Segundo Período**		**Assinatura:**
		Entrada	Intervalo	Retorno	Saída	
16/07/2025	Quarta-feira	___:___	___:___	___:___	___:___	
17/07/2025	Quinta-feira	15:00	___:___	___:___	21:00	
18/07/2025	Sexta-feira	___:___	___:___	___:___	___:___	
19/07/2025	Sábado	___:___	___:___	___:___	___:___	
20/07/2025	Domingo	___:___	___:___	___:___	___:___	
21/07/2025	Segunda-feira	___:___	___:___	___:___	___:___	
22/07/2025	Terça-feira	___:___	___:___	___:___	___:___	
23/07/2025	Quarta-feira	09:00	___:___	___:___	21:00	
24/07/2025	Quinta-feira	___:___	___:___	___:___	___:___	
25/07/2025	Sexta-feira	09:00	___:___	___:___	21:00	
26/07/2025	Sábado	___:___	___:___	___:___	___:___	
27/07/2025	Domingo	11:00	___:___	___:___	___:___	
28/07/2025	Segunda-feira	___:___	___:___	___:___	7:00	
29/07/2025	Terça-feira	___:___	___:___	___:___	___:___	
30/07/2025	Quarta-feira	___:___	___:___	___:___	___:___	
31/07/2025	Quinta-feira	___:___	___:___	___:___	___:___	
01/08/2025	Sexta-feira	___:___	___:___	___:___	___:___	
02/08/2025	Sábado	11:00	___:___	___:___	15:00	
03/08/2025	Domingo	___:___	___:___	___:___	___:___	
04/08/2025	Segunda-feira	___:___	___:___	___:___	___:___	
05/08/2025	Terça-feira	___:___	___:___	___:___	___:___	
06/08/2025	Quarta-feira	17:00	___:___	___:___	21:00	
07/08/2025	Quinta-feira	___:___	___:___	___:___	___:___	
08/08/2025	Sexta-feira	21:00	___:___	___:___	___:___	
09/08/2025	Sábado	___:___	___:___	___:___	17:00	
10/08/2025	Domingo	___:___	___:___	___:___	___:___	
11/08/2025	Segunda-feira	15:00	___:___	___:___	21:00	
12/08/2025	Terça-feira	___:___	___:___	___:___	___:___	
13/08/2025	Quarta-feira	___:___	___:___	___:___	___:___	
14/08/2025	Quinta-feira	17:00	___:___	___:___	21:00	
15/08/2025	Sexta-feira	7:00	___:___	___:___	21:00	

Observações:

Data: 15 / 08 / 25

Assinatura do Colaborador	Assinatura Biogesp
	Dr. Carlos Eduardo Bassuto Cirurgião Dentista CRO/SP: 66465

Endereço: Cunha Gago, nº 700 – Sala 11 – Pinheiros – São Paulo/SP – Fone (11) 3819-6155
CEP 05421-001

Scanned with CamScanner

BIOSESP

CONTROLE DE PRESENÇA

ESTÂNCIA TURÍSTICA DE RIBEIRÃO PIRES
CONSTRUINDO O FUTURO DA GENTE

Nome Completo:	**KAREN ALYNE ROCHA**		
Cargo:	**TEC. ENFERMAGEM**	**COREN**	
Local de Trabalho:	**UPA**		
Período:	**16 de JULHO de 2025 à 15 de AGOSTO de 2025**		

JULHO_2025		**Primeiro Período**		**Segundo Período**		Assinatura:
		Entrada	Intervalo	Retorno	Saída	
16/07/2025	Quarta-feira	__:__	__:__	__:__	__:__	
17/07/2025	Quinta-feira	05:50	12:00	13:00	18:01	Karen Alyne
18/07/2025	Sexta-feira	__:__	__:__	__:__	__:__	
19/07/2025	Sábado	05:51	12:00	13:00	18:02	Karen Alyne
20/07/2025	Domingo	__:__	__:__	__:__	__:__	
21/07/2025	Segunda-feira	05:57	12:00	13:00	18:01	Karen Alyne
22/07/2025	Terça-feira	__:__	__:__	__:__	__:__	
23/07/2025	Quarta-feira	folga	folga	folga	folga	
24/07/2025	Quinta-feira	__:__	__:__	__:__	__:__	
25/07/2025	Sexta-feira	05:55	12:00	13:00	18:02	Karen Alyne
26/07/2025	Sábado	__:__	__:__	__:__	__:__	
27/07/2025	Domingo	05:56	12:00	13:00	18:01	Karen Alyne
28/07/2025	Segunda-feira	__:__	__:__	__:__	__:__	
29/07/2025	Terça-feira	05:55	12:00	13:00	18:02	Karen Alyne
30/07/2025	Quarta-feira	__:__	__:__	__:__	__:__	
31/07/2025	Quinta-feira	05:55	12:00	13:00	18:01	Karen Alyne
01/08/2025	Sexta-feira	__:__	__:__	__:__	__:__	
02/08/2025	Sábado	05:57	12:00	13:00	18:01	Karen Alyne
03/08/2025	Domingo	__:__	__:__	__:__	__:__	
04/08/2025	Segunda-feira	05:50	12:00	13:00	18:01	Karen Alyne
05/08/2025	Terça-feira	__:__	__:__	__:__	__:__	
06/08/2025	Quarta-feira	05:57	12:00	13:00	18:02	Karen Alyne
07/08/2025	Quinta-feira	__:__	__:__	__:__	__:__	
08/08/2025	Sexta-feira	05:50	12:00	13:00	18:01	Karen Alyne
09/08/2025	Sábado	__:__	__:__	__:__	__:__	
10/08/2025	Domingo	folga	folga	folga	folga	
11/08/2025	Segunda-feira	__:__	__:__	__:__	__:__	
12/08/2025	Terça-feira	05:51	12:00	13:00	18:00	Karen Alyne
13/08/2025	Quarta-feira	__:__	__:__	__:__	__:__	
14/08/2025	Quinta-feira	05:50	11:00	12:00	18:02	Karen Alyne
15/08/2025	Sexta-feira	__:__	__:__	__:__	__:__	

Observações:

Data: 15 / 08 / 25

Assinatura do Colaborador	Assinatura Biogesp
Karen Alyne Rocha	Dr. Carlos Eduardo Bassuto Cirurgião Dentista CRO/SP: 66465

Endereço: Cunha Gago, nº 700 – Sala 11 – Pinheiros – São Paulo/SP – Fone (11) 3819-6155
CEP 05421-001

Scanned with CamScanner

BIOGESP

CONTROLE DE PRESENÇA

ESTÂNCIA TURÍSTICA DE RIBEIRÃO PIRES
CONSTRUINDO O FUTURO DA GENTE

Nome Completo:	**KAREN KAORI ONISH DE PAULA**
Cargo:	**TEC. FARMACIA**
Local de Trabalho:	**UPA**
Periodo:	**16 de JULHO de 2025 à 15 de AGOSTO de 2025**

JULHO_2025		Primeiro Período		Segundo Período		Assinatura:
		Entrada	Intervalo	Retorno	Saída	
16/07/2025	Quarta-feira	19:00	21:00	22:00	07:00	Karen Onishi
17/07/2025	Quinta-feira	___:___	___:___	___:___	___:___	
18/07/2025	Sexta-feira	19:00	21:00	22:00	07:00	Karen Onishi
19/07/2025	Sábado	___:___	___:___	___:___	___:___	
20/07/2025	Domingo	06:00	21:00	22:00	07:00.	Karen Onishi
21/07/2025	Segunda-feira	___:___	___:___	___:___	___:___	
22/07/2025	Terça-feira	19:00	21:00	22:00	07:00	Karen Onishi
23/07/2025	Quarta-feira	18:00	21:00	22:00	06:00	Karen Onishi
24/07/2025	Quinta-feira	19:00	21:00	22:00	07:00	Karen Onishi
25/07/2025	Sexta-feira	___:___	___:___	___:___	___:___	
26/07/2025	Sábado	19:00	21:00	22:00	07:00.	Karen Onishi
27/07/2025	Domingo	18:00	21:00	22:00	06:00.	Karen Onishi
28/07/2025	Segunda-feira	19:00	21:00	22:00	07:00.	Karen Onishi
29/07/2025	Terça-feira	___:___	___:___	___:___	___:___	
30/07/2025	Quarta-feira	19:00	21:00	22:00	07:00	Karen Onishi
31/07/2025	Quinta-feira	___:___	___:___	___:___	___:___	
01/08/2025	Sexta-feira	19:00	21:00	22:00	07:00	Karen Onishi
02/08/2025	Sábado	___:___	___:___	___:___	___:___	
03/08/2025	Domingo	19:00	21:00	22:00	07:00	Karen Onishi
04/08/2025	Segunda-feira	___:___	___:___	___:___	___:___	
05/08/2025	Terça-feira	19:00	21:00	22:00	07:00	Karen Onishi
06/08/2025	Quarta-feira	___:___	___:___	___:___	___:___	
07/08/2025	Quinta-feira	19:00	21:00	22:00	07:00	Karen Onishi
08/08/2025	Sexta-feira	___:___	___:___	___:___	___:___	
09/08/2025	Sábado	19:00	21:00	22:00	07:00	Karen Onishi
10/08/2025	Domingo	___:___	___:___	___:___	___:___	
11/08/2025	Segunda-feira	FOLGA				Karen Onishi
12/08/2025	Terça-feira	___:___	___:___	___:___	___:___	
13/08/2025	Quarta-feira	19:00	21:00	22:00	07:00.	Karen Onishi
14/08/2025	Quinta-feira	___:___	___:___	___:___	___:___	
15/08/2025	Sexta-feira	19:00	21:00	22:00	07:00.	Karen Onishi

Observações:

20/07 - EXTRA S LUCAS MANHÃ V -
23/07 - EXTRA S. LUCAS V.
24/07 - FOLGA TRABALHADA
27/07 - EXTRA S LUCAS.

Data: 15/08/25

Assinatura do Colaborador	Assinatura Biogesp
Karen Onishi	Dr. Carlos Eduardo Rastelli Cirurgião Dentista CRO/SP: 65465

Endereço: Cunha Gago, nº 700 – Sala 11 – Pinheiros – São Paulo/SP – Fone (11) 3819-6155
CEP 05421-001

Scanned with CamScanner

BIOGESP

CONTROLE DE PRESENÇA

ESTÂNCIA TURÍSTICA DE RIBEIRÃO PIRES
CONSTRUINDO O FUTURO DA GENTE

Nome Completo:	**KARINA APARECIDA DE ALMEIDA**		
Cargo:	**ASSISTENTE ADM**	**MATRÍCULA**	
Local de Trabalho:	**UPA**		
Período:	**16 de JULHO de 2025 à 15 de AGOSTO de 2025**		

JULHO_2025		**Primeiro Período**		**Segundo Período**		**Assinatura:**
		Entrada	Intervalo	Retorno	Saída	
16/07/2025	Quarta-feira	07:30	12:00	13:00	17:01	Karina
17/07/2025	Quinta-feira	07:35	12:00	13:00	17:05	Karina
18/07/2025	Sexta-feira	07:50	12:00	13:00	17:00	Karina
19/07/2025	Sábado	--:--	--:--	--:--	--:--	
20/07/2025	Domingo	--:--	--:--	--:--	--:--	
21/07/2025	Segunda-feira	07:31	12:00	13:00	17:02	Karina
22/07/2025	Terça-feira	07:45	12:00	13:00	17:00	Karina
23/07/2025	Quarta-feira	07:35	12:00	13:00	17:00	Karina
24/07/2025	Quinta-feira	07:50	12:00	13:00	17:00	Karina
25/07/2025	Sexta-feira	07:35	12:00	13:00	17:05	Karina
26/07/2025	Sábado	--:--	--:--	--:--	--:--	
27/07/2025	Domingo	--:--	--:--	--:--	--:--	
28/07/2025	Segunda-feira	07:40	12:00	13:00	17:10	Karina
29/07/2025	Terça-feira	07:33	12:00	13:00	17:01	Karina
30/07/2025	Quarta-feira	07:40	12:00	13:00	17:05	Karina
31/07/2025	Quinta-feira	07:50	12:00	13:00	17:02	Karina
01/08/2025	Sexta-feira	07:35	12:00	13:00	17:00	Karina
02/08/2025	Sábado	--:--	--:--	--:--	--:--	
03/08/2025	Domingo	--:--	--:--	--:--	--:--	
04/08/2025	Segunda-feira	07:30	12:00	13:00	17:00	Karina
05/08/2025	Terça-feira	07:58	12:00	13:00	17:10	Karina
06/08/2025	Quarta-feira	07:55	12:00	13:00	17:00	Karina
07/08/2025	Quinta-feira	07:58	12:00	13:00	17:00	Karina
08/08/2025	Sexta-feira	07:55	12:00	13:00	17:05	Karina
09/08/2025	Sábado	--:--	--:--	--:--	--:--	
10/08/2025	Domingo	--:--	--:--	--:--	--:--	
11/08/2025	Segunda-feira	07:56	12:00	13:00	17:01	Karina
12/08/2025	Terça-feira	08:03	12:00	13:00	17:00	Karina
13/08/2025	Quarta-feira	07:55	12:00	13:00	17:02	Karina
14/08/2025	Quinta-feira	08:00	12:00	13:00	17:05	Karina
15/08/2025	Sexta-feira	07:58	12:00	13:00	17:00	Karina

Observações:

Data: 15/08/25

Assinatura do Colaborador	Assinatura Biogesp
Karina A. de A.	Dr. Carlos Edgardo Bassuto Cirurgião Dentista CRO/SP: 66465

Endereço: Cunha Gago, nº 700 – Sala 11 – Pinheiros – São Paulo/SP – Fone (11) 3819-6155
CEP 05421-001

Scanned with CamScanner

ESTÂNCIA TURÍSTICA DE RIBEIRÃO PIRES
CONSTRUINDO O FUTURO DA GENTE

BIOGESP

CONTROLE DE PRESENÇA

Nome Completo:	**KELLI CRISTINA COSTA GALDINO**		
Cargo:	**TEC. ENFERMAGEM**	**COREN**	
Local de Trabalho:	**UPA**		
Periodo:	**16 de JULHO de 2025 à 15 de AGOSTO de 2025**		

JULHO_2025		Primeiro Período		Segundo Período		Assinatura:
		Entrada	Intervalo	Retorno	Saída	
16/07/2025	Quarta-feira	___:___	___:___	___:___	___:___	
17/07/2025	Quinta-feira	05:50	12:00	13:00	18:03	Kelli cost
18/07/2025	Sexta-feira	___:___	___:___	___:___	___:___	
19/07/2025	Sábado	05:55	12:00	13:00	18:02	Kelli cost
20/07/2025	Domingo	___:___	___:___	___:___	___:___	
21/07/2025	Segunda-feira	05:55	12:00	13:00	18:05	Kelli cost
22/07/2025	Terça-feira	___:___	___:___	___:___	___:___	
23/07/2025	Quarta-feira	05:55	12:00	12:00	18:03	Kelli cost
24/07/2025	Quinta-feira	___:___	___:___	___:___	___:___	
25/07/2025	Sexta-feira	05:50	___:___	___:___	___:___	Kelli cost
26/07/2025	Sábado	___:___	___:___	___:___	___:___	
27/07/2025	Domingo	folga	folga	folga	folga	Kelli cost
28/07/2025	Segunda-feira	___:___	___:___	___:___	___:___	
29/07/2025	Terça-feira	05:50	11:00	12:00	18:04	Kelli cost
30/07/2025	Quarta-feira	___:___	___:___	___:___	___:___	
31/07/2025	Quinta-feira	05:57	11:05	12:05	18:03	Kelli cost
01/08/2025	Sexta-feira	___:___	___:___	___:___	___:___	
02/08/2025	Sábado	05:50	11:00	12:00	18:04	Kelli cost
03/08/2025	Domingo	___:___	___:___	___:___	___:___	
04/08/2025	Segunda-feira	05:55	11:06	12:06	18:02	Kelli cost
05/08/2025	Terça-feira	___:___	___:___	___:___	___:___	
06/08/2025	Quarta-feira	05:55	11:00	12:00	18:03	Kelli cost
07/08/2025	Quinta-feira	___:___	___:___	___:___	___:___	
08/08/2025	Sexta-feira	05:55	11:00	12:06	18:02	Kelli cost
09/08/2025	Sábado	___:___	___:___	___:___	___:___	
10/08/2025	Domingo	06:00	12:00	13:00	18:00	Kelli cost
11/08/2025	Segunda-feira	___:___	___:___	___:___	___:___	
12/08/2025	Terça-feira	05:50	11:00	12:06	18:02	Kelli cost
13/08/2025	Quarta-feira	___:___	___:___	___:___	___:___	
14/08/2025	Quinta-feira	folga	folga	folga	folga	Kelli cost
15/08/2025	Sexta-feira	___:___	___:___	___:___	___:___	

Observações:

Data: 17/07/25

Assinatura do Colaborador	Assinatura Biogesp
Kelli cost	Dr. Carlos Eduardo Bassuto Cirurgião Dentista CRO/SP: 66465

Endereço: Cunha Gago, nº 700 – Sala 11 – Pinheiros – São Paulo/SP – Fone (11) 3819-6155
CEP 05421-001

Scanned with CamScanner

BIOGESP

CONTROLE DE PRESENÇA

ESTÂNCIA TURÍSTICA DE RIBEIRÃO PIRES
CONSTRUINDO O FUTURO DA GENTE

Nome Completo:	**KELLY CRISTINA DO SANTOS**		
Cargo:	**RECEPCIONISTA**	**MATRÍCULA**	
Local de Trabalho:	**UPA**		
Período:	**16 de JULHO de 2025 à 15 de AGOSTO de 2025**		

JULHO_2025		Primeiro Período		Segundo Período		Assinatura:
		Entrada	Intervalo	Retorno	Saída	
16/07/2025	Quarta-feira	05:59	13:01	14:00	18:05	Kelly...
17/07/2025	Quinta-feira	__:__	__:__	__:__	__:__	
18/07/2025	Sexta-feira	05:51	13:00	14:00	18:08	Kelly...
19/07/2025	Sábado	__:__	__:__	__:__	__:__	
20/07/2025	Domingo	05:55	13:15	14:0	18:00	Kelly...
21/07/2025	Segunda-feira	__:__	__:__	__:__	__:__	
22/07/2025	Terça-feira	06:00	13:00	14:00	18:01	Kelly...
23/07/2025	Quarta-feira	__:__	__:__	__:__	__:__	
24/07/2025	Quinta-feira	06:00	13:00	14:00	18:00	Kelly...
25/07/2025	Sexta-feira	__:__	__:__	__:__	__:__	
26/07/2025	Sábado	__:__	folga	__:__	__:__	
27/07/2025	Domingo	__:__	__:__	__:__	__:__	
28/07/2025	Segunda-feira	06:00	13:00	14:00	18:00	Kelly...
29/07/2025	Terça-feira	__:__	__:__	__:__	__:__	
30/07/2025	Quarta-feira	__:__	atestado	__:__	__:__	
31/07/2025	Quinta-feira	__:__	__:__	__:__	__:__	
01/08/2025	Sexta-feira	06:00	13:00	14:00	18:02	Kelly...
02/08/2025	Sábado	__:__	__:__	__:__	__:__	
03/08/2025	Domingo	05:58	13:00	14:00	18:02	Kelly...
04/08/2025	Segunda-feira	__:__	__:__	__:__	__:__	
05/08/2025	Terça-feira	05:55	13:00	14:00	18:15	Kelly...
06/08/2025	Quarta-feira	__:__	__:__	__:__	__:__	
07/08/2025	Quinta-feira	__:__	folga	__:__	__:__	
08/08/2025	Sexta-feira	__:__	__:__	__:__	__:__	
09/08/2025	Sábado	05:57	13:00	14:00	18:01	Kelly...
10/08/2025	Domingo	__:__	__:__	__:__	__:__	
11/08/2025	Segunda-feira	05:56	13:00	14:00	18:00	Kelly...
12/08/2025	Terça-feira	__:__	__:__	__:__	__:__	
13/08/2025	Quarta-feira	05:54	13:00	14:00	18:05	Kelly...
14/08/2025	Quinta-feira	__:__	__:__	__:__	__:__	
15/08/2025	Sexta-feira	05:59	13:00	14:00	18:00	Kelly...

Observações:

Data: 15/08/2025

Assinatura do Colaborador	Assinatura Biogesp
Kelly.	Dr. Carlos Eduardo Batsdo Cirurgião Dentista CRO/SP: 66465

Endereço: Cunha Gago, nº 700 – Sala 11 – Pinheiros – São Paulo/SP – Fone (11) 3819-6155
CEP 05421-001

Scanned with CamScanner

BIOGESP

CONTROLE DE PRESENÇA

ESTÂNCIA TURÍSTICA DE RIBEIRÃO PIRES
CONSTRUINDO O FUTURO DA GENTE

Nome Completo:	KELLY MURIEL BERBER
Cargo:	TEC. FARMACIA
Local de Trabalho:	UPA
Período:	16 de JULHO de 2025 à 15 de AGOSTO de 2025

JULHO_2025		Primeiro Período		Segundo Período		Assinatura:
		Entrada	Intervalo	Retorno	Saída	
16/07/2025	Quarta-feira	06:00	12:00	13:00	18:00	Kelly m. Berber
17/07/2025	Quinta-feira	07:00	12:00	13:00	19:00	Kelly m. Berber
18/07/2025	Sexta-feira					
19/07/2025	Sábado	07:00	13:00	14:00	19:00	Kelly m Berber
20/07/2025	Domingo					
21/07/2025	Segunda-feira	07:00	13:00	14:00	19:00	Kelly m. Berber
22/07/2025	Terça-feira	06:00	13:00	14:00	18:00	Kelly m. Berber
23/07/2025	Quarta-feira	07:00	13:00	14:00	19:00	Kelly m. Berber
24/07/2025	Quinta-feira					
25/07/2025	Sexta-feira	07:00	13:00	14:00	19:00	Kelly m. Berber
26/07/2025	Sábado	06:00	12:00	13:00	18:00	Kelly m. Berber
27/07/2025	Domingo	07:00	13:00	14:00	19:00	Kelly m. Berber
28/07/2025	Segunda-feira					
29/07/2025	Terça-feira	Atestado				Kelly m. Berber
30/07/2025	Quarta-feira					
31/07/2025	Quinta-feira	07:00	13:00	14:00	19:00	Kelly m. Berber
01/08/2025	Sexta-feira					
02/08/2025	Sábado	Folga				Kelly m. Berber
03/08/2025	Domingo					
04/08/2025	Segunda-feira	07:00	13:00	14:00	19:00	Kelly m. Berber
05/08/2025	Terça-feira					
06/08/2025	Quarta-feira	07:00	13:00	14:00	19:00	Kelly m. Berber
07/08/2025	Quinta-feira					
08/08/2025	Sexta-feira	07:00	12:00	13:00	19:00	Kelly m. Berber
09/08/2025	Sábado					
10/08/2025	Domingo	07:00	13:00	14:00	19:00	Kelly m. Berber
11/08/2025	Segunda-feira					
12/08/2025	Terça-feira	07:00	12:00	13:00	19:00	Kelly m. Berber
13/08/2025	Quarta-feira	06:00	13:00	14:00	18:00	Kelly m. Berber
14/08/2025	Quinta-feira	07:00	12:00	13:00	19:00	Kelly m. Berber
15/08/2025	Sexta-feira					

Observações: 16/07 p Extra UPA
22/07 p Extra UPA.
27/07 p Extra (Folga trabalhada).
26/07 p Extra.

Data: 15/08/25

Assinatura do Colaborador	Assinatura Biogesp
Kelly m. Berber	Dr. Carlos Eduardo Bassuto Cirurgião Dentista CRO/SP: 66465

Endereço: Cunha Gago, nº 700 – Sala 11 – Pinheiros – São Paulo/SP – Fone (11) 3819-6155
CEP 05421-001

Scanned with CamScanner

BIOGESP

CONTROLE DE PRESENÇA

ESTÂNCIA TURÍSTICA DE RIBEIRÃO PIRES
CONSTRUINDO O FUTURO DA GENTE

Nome Completo:	**KETLEN CASTRO ASAD**		
Cargo:	**TEC. DE ENFERMAGEM**	**COREN**	
Local de Trabalho:	**UPA**		
Período:	**16 de Julho de 2025 à 15 de Agosto de 2025**		

JULHO_2025		**Primeiro Período**		**Segundo Período**		**Assinatura:**
		Entrada	Intervalo	Retorno	Saída	
16/07/2025	Quarta-feira	__:__	__:__	__:__	__:__	
17/07/2025	Quinta-feira	__:__	__:__	__:__	__:__	
18/07/2025	Sexta-feira	__:__	__:__	__:__	__:__	
19/07/2025	Sábado	__:__	__:__	__:__	__:__	
20/07/2025	Domingo	__:__	__:__	__:__	__:__	
21/07/2025	Segunda-feira	__:__	__:__	__:__	__:__	
22/07/2025	Terça-feira	__:__	__:__	__:__	__:__	
23/07/2025	Quarta-feira	__:__	__:__	__:__	__:__	
24/07/2025	Quinta-feira	__:__	__:__	__:__	__:__	
25/07/2025	Sexta-feira	__:__	__:__	__:__	__:__	
26/07/2025	Sábado	__:__	__:__	__:__	__:__	
27/07/2025	Domingo	__:__	__:__	__:__	__:__	
28/07/2025	Segunda-feira	__:__	__:__	__:__	__:__	
29/07/2025	Terça-feira	__:__	__:__	__:__	__:__	
30/07/2025	Quarta-feira	__:__	__:__	__:__	__:__	
31/07/2025	Quinta-feira	__:__	__:__	__:__	__:__	
01/08/2025	Sexta-feira	05:54	11:02	12:00	18:00	KD
02/08/2025	Sábado	__:__	__:__	__:__	__:__	
03/08/2025	Domingo	05:59	11:03	12:00	18:01	KD
04/08/2025	Segunda-feira	__:__	__:__	__:__	__:__	
05/08/2025	Terça-feira	05:54	11:02	12:00	18:01	KD
06/08/2025	Quarta-feira	__:__	__:__	__:__	__:__	
07/08/2025	Quinta-feira	05:52	11:01	12:00	18:00	KD
08/08/2025	Sexta-feira	__:__	__:__	__:__	__:__	
09/08/2025	Sábado	05:56	11:00	12:00	18:02	KD
10/08/2025	Domingo	__:__	__:__	__:__	__:__	
11/08/2025	Segunda-feira	05:57	11:10	12:03	18:00	KD
12/08/2025	Terça-feira	__:__	__:__	__:__	__:__	
13/08/2025	Quarta-feira	Folga	__:__	__:__	__:__	KD
14/08/2025	Quinta-feira	__:__	__:__	__:__	__:__	
15/08/2025	Sexta-feira	05:52	11:09	12:00	18:00	KD

Observações:

Data: 01 / 8 / 25

Assinatura do Colaborador	Assinatura Biogesp
Ketlem de Castro Asad COREN-SP 979093-TE KD	Dr. Carlos Eduardo Bassuto Cirurgião Dentista CRO/SP: 66465

Endereço: Cunha Gago, nº 700 – Sala 11 – Pinheiros – São Paulo/SP – Fone (11) 3819-6155
CEP 05421-001

Scanned with CamScanner

BIOGESP

CONTROLE DE PRESENÇA

ESTÂNCIA TURÍSTICA DE RIBEIRÃO PIRES
CONSTRUINDO O FUTURO DA GENTE

Nome Completo:	**Kimberlly Marques Mendonça**		
Cargo:	Técnica De Enfermagem	**COREN**	
Local de Trabalho:	UPA SANTA LUZIA		
Período:	**16 de Julho de 2025 à 15 de Agosto de 2025**		

JULHO_2025		**Primeiro Período**		**Segundo Período**		**Assinatura:**
		Entrada	Intervalo	Retorno	Saída	
16/07/2025	Quarta-feira	___:___	___:___	___:___	___:___	
17/07/2025	Quinta-feira	___:___	___:___	___:___	___:___	
18/07/2025	Sexta-feira	___:___	___:___	___:___	___:___	
19/07/2025	Sábado	___:___	___:___	___:___	___:___	
20/07/2025	Domingo	___:___	___:___	___:___	___:___	
21/07/2025	Segunda-feira	___:___	___:___	___:___	___:___	
22/07/2025	Terça-feira	___:___	___:___	___:___	___:___	
23/07/2025	Quarta-feira	___:___	___:___	___:___	___:___	
24/07/2025	Quinta-feira	___:___	___:___	___:___	___:___	
25/07/2025	Sexta-feira	___:___	___:___	___:___	___:___	
26/07/2025	Sábado	___:___	___:___	___:___	___:___	
27/07/2025	Domingo	___:___	___:___	___:___	___:___	
28/07/2025	Segunda-feira	___:___	___:___	___:___	___:___	
29/07/2025	Terça-feira	___:___	___:___	___:___	___:___	
30/07/2025	Quarta-feira	___:___	___:___	___:___	___:___	
31/07/2025	Quinta-feira	05:50	13:00	14:00	18:00	[signature]
01/08/2025	Sexta-feira	___:___	___:___	___:___	___:___	
02/08/2025	Sábado	05:50	13:00	14:00	18:00	[signature]
03/08/2025	Domingo	___:___	___:___	___:___	___:___	
04/08/2025	Segunda-feira	05:50	13:00	14:00	18:00	[signature]
05/08/2025	Terça-feira	___:___	___:___	___:___	___:___	
06/08/2025	Quarta-feira	05:50	13:00	14:00	18:00	[signature]
07/08/2025	Quinta-feira	___:___	___:___	___:___	___:___	
08/08/2025	Sexta-feira	05:50	13:00	14:00	18:15	[signature] mario covas
09/08/2025	Sábado	10:00	13:00	14:00	22:30	[signature] futval.
10/08/2025	Domingo	folga.	___:___	___:___	___:___	
11/08/2025	Segunda-feira	___:___	___:___	___:___	___:___	
12/08/2025	Terça-feira	05:50	13:00	14:00	18:00	[signature]
13/08/2025	Quarta-feira	___:___	___:___	___:___	___:___	
14/08/2025	Quinta-feira	05:50	13:00	14:00	18:00	[signature]
15/08/2025	Sexta-feira	___:___	___:___	___:___	___:___	

Observações:

Data: 14/08/25

Assinatura do Colaborador	Assinatura Biogesp
[signature]	Dr. Carlos Eduardo Bassuto Cirurgião Dentista CRO/SP: 66465

Endereço: Cunha Gago, nº 700 – Sala 11 – Pinheiros – São Paulo/SP – Fone (11) 3819-6155
CEP 05421-001

Scanned with CamScanner

BIOGESP

CONTROLE DE PRESENÇA

ESTÂNCIA TURÍSTICA DE RIBEIRÃO PIRES
CONSTRUINDO O FUTURO DA GENTE

Nome Completo:	**LAURA RITA SANCHES CANO**		
Cargo:	**TEC. ENFERMAGEM**	**COREN**	
Local de Trabalho:	**UPA**		
Periodo:	**16 de JULHO de 2025 à 15 de AGOSTO de 2025**		

JULHO_2025		Primeiro Período		Segundo Período		Assinatura:
		Entrada	Intervalo	Retorno	Saída	
16/07/2025	Quarta-feira	___:___	___:___	___:___	___:___	
17/07/2025	Quinta-feira	17:50	20:00	21:00	6:00	
18/07/2025	Sexta-feira	___:___	___:___	___:___	___:___	
19/07/2025	Sábado	FOLGA	___:___	___:___	___:___	
20/07/2025	Domingo	___:___	___:___	___:___	___:___	
21/07/2025	Segunda-feira	17:50	20:00	21:00	6:00	
22/07/2025	Terça-feira	___:___	___:___	___:___	___:___	
23/07/2025	Quarta-feira	17:50	20:00	21:00	6:00	
24/07/2025	Quinta-feira	___:___	___:___	___:___	___:___	
25/07/2025	Sexta-feira	17:50	20:00	21:00	6:00	
26/07/2025	Sábado	___:___	___:___	___:___	___:___	
27/07/2025	Domingo	17:50	20:00	21:00	6:00	
28/07/2025	Segunda-feira	___:___	___:___	___:___	___:___	
29/07/2025	Terça-feira	17:50	20:00	21:00	6:00	
30/07/2025	Quarta-feira	___:___	___:___	___:___	___:___	
31/07/2025	Quinta-feira	17:50	20:00	21:00	6:00	
01/08/2025	Sexta-feira	___:___	___:___	___:___	___:___	
02/08/2025	Sábado	17:50	20:00	21:00	6:00	
03/08/2025	Domingo	___:___	___:___	___:___	___:___	
04/08/2025	Segunda-feira	17:50	20:00	21:00	6:00	
05/08/2025	Terça-feira	___:___	___:___	___:___	___:___	
06/08/2025	Quarta-feira	17:50	20:00	21:00	6:00	
07/08/2025	Quinta-feira	___:___	___:___	___:___	___:___	
08/08/2025	Sexta-feira	17:50	20:00	21:00	6:00	
09/08/2025	Sábado	___:___	___:___	___:___	___:___	
10/08/2025	Domingo	17:50	20:00	21:00	6:00	
11/08/2025	Segunda-feira	___:___	___:___	___:___	___:___	
12/08/2025	Terça-feira	17:50	20:00	21:00	6:00	
13/08/2025	Quarta-feira	___:___	___:___	___:___	___:___	
14/08/2025	Quinta-feira	17:50	20:00	21:00	6:00	
15/08/2025	Sexta-feira	___:___	___:___	___:___	___:___	

Observações:

Data: 14/08/25

Assinatura do Colaborador	Assinatura Biogesp
Laura Rita Cano Sanches	Dr. Carlos Eduardo Bassalo Cirurgião Dentista CRO/SP: 66465

Endereço: Cunha Gago, nº 700 – Sala 11 – Pinheiros – São Paulo/SP – Fone (11) 3819-6155
CEP 05421-001

Scanned with CamScanner

BIOGESP

CONTROLE DE PRESENÇA

ESTÂNCIA TURÍSTICA DE RIBEIRÃO PIRES
CONSTRUINDO O FUTURO DA GENTE

Nome Completo:	**LEONARDO LUCIO DALAQUA**		
Cargo:	**TEC. ENFERMAGEM**	**COREN**	
Local de Trabalho:	**UPA**		
Período:	**16 de JULHO de 2025 à 15 de AGOSTO de 2025**		

JULHO_2025		Primeiro Período		Segundo Período		Assinatura:
		Entrada	Intervalo	Retorno	Saída	
16/07/2025	Quarta-feira	06:00	11:00	12:00	18:00	
17/07/2025	Quinta-feira	___:___	___:___	___:___	___:___	
18/07/2025	Sexta-feira	05:50	11:00	12:00	18:06	
19/07/2025	Sábado	___:___	___:___	___:___	___:___	
20/07/2025	Domingo	___:___	___:___	___:___	___:___	
21/07/2025	Segunda-feira	___:___	___:___	___:___	___:___	
22/07/2025	Terça-feira	05:53	12:00	13:00	19:05	
23/07/2025	Quarta-feira	___:___	___:___	___:___	___:___	
24/07/2025	Quinta-feira	05:53	11:00	12:00	18:00	
25/07/2025	Sexta-feira	05:54	13:00	14:00	18:05	
26/07/2025	Sábado	05:50	12:00	13:00	18:06	
27/07/2025	Domingo	05:55	11:00	12:00	18:05	
28/07/2025	Segunda-feira	05:53	12:00	13:00	18:03	
29/07/2025	Terça-feira	___:___	___:___	___:___	___:___	
30/07/2025	Quarta-feira	05:55	11:00	12:00	18:00	
31/07/2025	Quinta-feira	___:___	___:___	___:___	___:___	
01/08/2025	Sexta-feira	05:55	11:00	12:00	18:05	
02/08/2025	Sábado	___:___	___:___	___:___	___:___	
03/08/2025	Domingo	05:53	12:00	13:00	18:06	
04/08/2025	Segunda-feira	___:___	___:___	___:___	___:___	
05/08/2025	Terça-feira	05:52	13:00	14:00	18:05	
06/08/2025	Quarta-feira	___:___	___:___	___:___	___:___	
07/08/2025	Quinta-feira	05:52	11:00	12:00	18:00	
08/08/2025	Sexta-feira	___:___	___:___	___:___	___:___	
09/08/2025	Sábado	___:___	___:___	___:___	___:___	
10/08/2025	Domingo	10:00	11:00	12:00	22:30	
11/08/2025	Segunda-feira	05:55	11:30	12:30	18:05	
12/08/2025	Terça-feira	___:___	___:___	___:___	___:___	
13/08/2025	Quarta-feira	05:53	12:00	13:00	18:06	
14/08/2025	Quinta-feira	___:___	___:___	___:___	___:___	
15/08/2025	Sexta-feira	05:55	12:00	13:00	18:05	

Observações:

Data: 15 / 08 / 25

Assinatura do Colaborador	Assinatura Biogesp
	Dr. Carlos Eduardo Bassuto Cirurgião Dentista CRO/SP: 66465

Endereço: Cunha Gago, nº 700 – Sala 11 – Pinheiros – São Paulo/SP – Fone (11) 3819-6155
CEP 05421-001

Scanned with CamScanner

BIOGESP

CONTROLE DE PRESENÇA

ESTÂNCIA TURÍSTICA DE RIBEIRÃO PIRES
CONSTRUINDO O FUTURO DA GENTE

Nome Completo:	**LUCIA SILVA DO NASCIMENTO**		
Cargo:	**TEC. ENFERMAGEM**	**COREN**	
Local de Trabalho:	**UPA**		
Periodo:	**16 de JULHO de 2025 à 15 de AGOSTO de 2025**		

JULHO_2025		Primeiro Período		Segundo Período		Assinatura:
		Entrada	Intervalo	Retorno	Saída	
16/07/2025	Quarta-feira	17:50	22:00	23:00	::	
17/07/2025	Quinta-feira	::	::	::	06:00	
18/07/2025	Sexta-feira	::	::	::	::	FOLGA
19/07/2025	Sábado	::	::	::	::	
20/07/2025	Domingo	17:50	20:00	21:00	::	
21/07/2025	Segunda-feira	::	::	::	06:00	
22/07/2025	Terça-feira	17:55	21:00	22:00	::	
23/07/2025	Quarta-feira	::	::	::	06:00	
24/07/2025	Quinta-feira	17:50	20:00	21:00	::	
25/07/2025	Sexta-feira	::	::	::	06:00	
26/07/2025	Sábado	17:50	21:00	22:00	::	
27/07/2025	Domingo	::	::	::	06:00	
28/07/2025	Segunda-feira	17:50	20:00	21:00	::	
29/07/2025	Terça-feira	::	::	::	06:00	
30/07/2025	Quarta-feira	17:50	22:00	23:00	::	
31/07/2025	Quinta-feira	::	::	::	06:00	
01/08/2025	Sexta-feira	17:50	22:00	23:00	::	
02/08/2025	Sábado	::	::	::	06:00	
03/08/2025	Domingo	17:50	23:00	00:00	::	
04/08/2025	Segunda-feira	::	::	::	06:00	
05/08/2025	Terça-feira	17:50	22:00	23:00	::	
06/08/2025	Quarta-feira	::	::	::	06:00	
07/08/2025	Quinta-feira	17:50	23:00	00:00	::	
08/08/2025	Sexta-feira	::	::	::	06:00	
09/08/2025	Sábado	17:50	22:00	23:00	::	
10/08/2025	Domingo	::	::	::	06:00	
11/08/2025	Segunda-feira	17:50	20:00	21:00	::	
12/08/2025	Terça-feira	::	::	::	06:00	
13/08/2025	Quarta-feira	17:50	22:00	23:00	::	
14/08/2025	Quinta-feira	::	::	::	06:00	
15/08/2025	Sexta-feira	::	::	::	::	FOLGA

Observações:

Data: 13 / 08 / 25

Assinatura do Colaborador	Dr. Carlos Eduardo Bassuto Cirurgião Dentista CRO/SP: 66465

Endereço: Cunha Gago, nº 700 – Sala 11 – Pinheiros – São Paulo/SP – Fone (11) 3819-6155
CEP 05421-001

Scanned with CamScanner

BIOGESP

CONTROLE DE PRESENÇA

ESTÂNCIA TURÍSTICA DE RIBEIRÃO PIRES
CONSTRUINDO O FUTURO DA GENTE

Nome Completo:	**LUCIANA SANTI**		
Cargo:	**ENFERMEIRA**	**COREN**	
Local de Trabalho:	**UPA**		
Período: Noturno.	**16 de Julho de 2025 à 15 de Agosto de 2025**		

JULHO_2025		Primeiro Período		Segundo Período		Assinatura:
		Entrada	Intervalo	Retorno	Saída	
16/07/2025	Quarta-feira	19:45	21:00	22:00	__:__	LUCIANA
17/07/2025	Quinta-feira	19:48	__:__	__:__	6:00	
18/07/2025	Sexta-feira	19:48	22:00	23:00	__:__	LUCIANA
19/07/2025	Sábado	19:50	21:00	22:00	6:01	
20/07/2025	Domingo	19:50	21:00	22:00	__:__	LUCIANA
21/07/2025	Segunda-feira	19:47	__:__	__:__	6:00	
22/07/2025	Terça-feira	19:45	22:00	23:00	__:__	
23/07/2025	Quarta-feira	19:45	__:__	__:__	6:01	LUCIANA
24/07/2025	Quinta-feira	19:45	21:00	22:00	__:__	
25/07/2025	Sexta-feira	__:__	__:__	__:__	6:00	LUCIANA
26/07/2025	Sábado	Folga	__:__	Folga	__:__	
27/07/2025	Domingo	__:__	__:__	__:__	__:__	LUCIANA
28/07/2025	Segunda-feira	19:46	22:00	23:00	__:__	
29/07/2025	Terça-feira	19:45	__:__	__:__	6:00	LUCIANA.
30/07/2025	Quarta-feira	19:45	22:00	23:00	__:__	
31/07/2025	Quinta-feira	19:46	__:__	__:__	6:00	LUCIANA
01/08/2025	Sexta-feira	19:46	21:00	22:00	__:__	
02/08/2025	Sábado	19:48	__:__	__:__	6:00	LUCIANA
03/08/2025	Domingo	19:48	22:00	23:00	__:__	
04/08/2025	Segunda-feira	19:45	__:__	__:__	6:00	LUCIANA
05/08/2025	Terça-feira	19:45	23:00	0:00	__:__	
06/08/2025	Quarta-feira	19:45	__:__	__:__	6:00	LUCIANA
07/08/2025	Quinta-feira	19:45	21:00	22:00	__:__	
08/08/2025	Sexta-feira	__:__	__:__	__:__	6:00	LUCIANA
09/08/2025	Sábado	Folga	__:__	Folga	__:__	
10/08/2025	Domingo	19:46	21:00	22:00	__:__	LUCIANA.
11/08/2025	Segunda-feira	19:46	21:00	22:00	__:__	
12/08/2025	Terça-feira	19:46	__:__	__:__	6:00	LUCIANA.
13/08/2025	Quarta-feira	19:46	22:00	23:00	__:__	
14/08/2025	Quinta-feira	19:45	__:__	__:__	6:00	LUCIANA
15/08/2025	Sexta-feira	19:45	21:00	22:00	6:00	LUCIANA

Observações:

Data: 15/08/25.

Assinatura do Colaborador	Assinatura Biogesp
LUCIANA Santi	Dr. Carlos Eduardo Bassuno Cirurgião Dentista CRO/SP: 86465

Endereço: Cunha Gago, nº 700 – Sala 11 – Pinheiros – São Paulo/SP – Fone (11) 3819-6155
CEP 05421-001

Scanned with CamScanner

BIOGESP

CONTROLE DE PRESENÇA

ESTÂNCIA TURÍSTICA DE RIBEIRÃO PIRES
CONSTRUINDO O FUTURO DA GENTE

Nome Completo:	**LUCIANO DE LIMA DOS SANTOS**
Cargo:	**MOTORISTA DE AMBULÂNCIA** — **MATRÍCULA**
Local de Trabalho:	**UPA**
Período:	**16 de JULHO de 2025 à 15 de AGOSTO de 2025**

JULHO_2025		Primeiro Período		Segundo Período		Assinatura:
		Entrada	Intervalo	Retorno	Saída	
16/07/2025	Quarta-feira	__:__	__:__	__:__	__:__	
17/07/2025	Quinta-feira	05:56	12:00	13:00	18:02	
18/07/2025	Sexta-feira	__:__	__:__	__:__	__:__	
19/07/2025	Sábado	05:58	12:00	13:00	18:01	
20/07/2025	Domingo	__:__	__:__	__:__	__:__	
21/07/2025	Segunda-feira	05:40	12:00	13:00	18:30	
22/07/2025	Terça-feira	__:__	__:__	__:__	__:__	
23/07/2025	Quarta-feira	05:59	12:00	13:00	18:01	
24/07/2025	Quinta-feira	__:__	__:__	__:__	__:__	
25/07/2025	Sexta-feira	05:56	12:00	13:00	18:02	
26/07/2025	Sábado	05:58	12:00	13:00	18:01	
27/07/2025	Domingo	Fo:6A	Fo:6A	Fo:6A	Fo 6A	
28/07/2025	Segunda-feira	__:__	__:__	__:__	__:__	
29/07/2025	Terça-feira	05:58	12:00	13:00	18:01	
30/07/2025	Quarta-feira	Fo:6A	Fo:6A	Fo:6A	Fo:6A	
31/07/2025	Quinta-feira	__:__	__:__	__:__	__:__	
01/08/2025	Sexta-feira	05:59	12:00	13:00	18:01	
02/08/2025	Sábado	__:__	__:__	__:__	__:__	
03/08/2025	Domingo	05:58	12:00	13:00	18:02	
04/08/2025	Segunda-feira	__:__	__:__	__:__	__:__	
05/08/2025	Terça-feira	05:56	12:00	13:00	18:02	
06/08/2025	Quarta-feira	__:__	__:__	__:__	__:__	
07/08/2025	Quinta-feira	05:58	12:00	13:00	18:02	
08/08/2025	Sexta-feira	__:__	__:__	__:__	__:__	
09/08/2025	Sábado	05:55	12:00	12:00	18:03	
10/08/2025	Domingo	__:__	__:__	__:__	__:__	
11/08/2025	Segunda-feira	05:57	12:00	13:00	18:05	
12/08/2025	Terça-feira	__:__	__:__	__:__	__:__	
13/08/2025	Quarta-feira	05:55	12:00	13:00	18:03	
14/08/2025	Quinta-feira	__:__	__:__	__:__	__:__	
15/08/2025	Sexta-feira	05:57	12:00	13:00	18:05	

Observações:

Data: 15/08/2025

Assinatura do Colaborador	Assinatura Biogesp
	Dr. Carlos Eduardo Bassuto Cirurgião Dentista CRO/SP: 86465

Endereço: Cunha Gago, nº 700 – Sala 11 – Pinheiros – São Paulo/SP – Fone (11) 3819-6155
CEP 05421-001

Scanned with CamScanner

ESTÂNCIA TURÍSTICA DE RIBEIRÃO PIRES
CONSTRUINDO O FUTURO DA GENTE

CONTROLE DE PRESENÇA

Nome Completo:	**MARCIA HELENA ALVES SILVEIRA**		
Cargo:	**TEC. ENFERMAGEM**	**COREN**	
Local de Trabalho:	**UPA**		
Período:	**16 de JULHO de 2025 à 15 de AGOSTO de 2025**		

JULHO_2025		Primeiro Período		Segundo Período		Assinatura:
		Entrada	Intervalo	Retorno	Saída	
16/07/2025	Quarta-feira	__:__	__:__	__:__	__:__	
17/07/2025	Quinta-feira	Folga do mes				
18/07/2025	Sexta-feira	__:__	__:__	__:__	__:__	
19/07/2025	Sábado	05:50	12:00	13:00	18:00	
20/07/2025	Domingo	__:__	__:__	__:__	__:__	
21/07/2025	Segunda-feira	05:50	11:00	12:00	18:00	
22/07/2025	Terça-feira	__:__	__:__	__:__	__:__	
23/07/2025	Quarta-feira	05:50	12:00	13:00	18:00	
24/07/2025	Quinta-feira	__:__	__:__	__:__	__:__	
25/07/2025	Sexta-feira	05:50	12:00	13:00	18:00	
26/07/2025	Sábado	__:__	__:__	__:__	__:__	
27/07/2025	Domingo	05:50	12:00	13:00	18:00	
28/07/2025	Segunda-feira	__:__	__:__	__:__	__:__	
29/07/2025	Terça-feira	05:50	11:00	12:00	18:00	
30/07/2025	Quarta-feira	__:__	__:__	__:__	__:__	
31/07/2025	Quinta-feira	05:50	12:00	13:00	18:00	
01/08/2025	Sexta-feira	__:__	__:__	__:__	__:__	
02/08/2025	Sábado	05:50	11:00	12:00	18:00	
03/08/2025	Domingo	__:__	__:__	__:__	__:__	
04/08/2025	Segunda-feira	05:50	12:00	13:00	18:00	
05/08/2025	Terça-feira	__:__	__:__	__:__	__:__	
06/08/2025	Quarta-feira	05:50	11:00	12:00	18:00	
07/08/2025	Quinta-feira	__:__	__:__	__:__	__:__	
08/08/2025	Sexta-feira	05:50	12:00	13:00	18:00	
09/08/2025	Sábado	__:__	__:__	__:__	__:__	
10/08/2025	Domingo	05:50	11:00	12:00	18:00	
11/08/2025	Segunda-feira	__:__	__:__	__:__	__:__	
12/08/2025	Terça-feira	05:50	11:00	12:00	18:00	
13/08/2025	Quarta-feira	__:__	__:__	__:__	__:__	
14/08/2025	Quinta-feira	05:50	12:00	13:00	18:00	
15/08/2025	Sexta-feira	__:__	__:__	__:__	__:__	

Observações:

Data: ___/___/___

Assinatura do Colaborador	Assinatura Biogesp
Marcia Helena Alves Silveira COREN-SP 794.533-TE	Dr. Carlos Eduardo Bassuto Cirurgião Dentista CRO/SP: 66465

Endereço: Cunha Gago, nº 700 – Sala 11 – Pinheiros – São Paulo/SP – Fone (11) 3819-6155
CEP 05421-001

Scanned with CamScanner

BIOGESP

CONTROLE DE PRESENÇA

ESTÂNCIA TURÍSTICA DE RIBEIRÃO PIRES
CONSTRUINDO O FUTURO DA GENTE

Nome Completo:	**MARCONDES BELARMINO GOMES**		
Cargo:	**MOTORISTA DE AMBULÂNCIA**	**MATRÍCULA**	
Local de Trabalho:	**UPA**		
Período:	**16 de JULHO de 2025 à 15 de AGOSTO de 2025**		

JULHO_2025		Primeiro Período		Segundo Período		Assinatura:
		Entrada	Intervalo	Retorno	Saída	
16/07/2025	Quarta-feira	05:52	12:01	13:04	18:08	
17/07/2025	Quinta-feira	__:__	__:__	__:__	__:__	
18/07/2025	Sexta-feira	05:55	12:03	13:02	18:03	
19/07/2025	Sábado	__:__	__:__	__:__	__:__	
20/07/2025	Domingo	FOLGA	FOLGA	FOLGA	FOLGA	
21/07/2025	Segunda-feira	__:__	__:__	__:__	__:__	
22/07/2025	Terça-feira	05:50	12:05	13:02	18:10	
23/07/2025	Quarta-feira	__:__	__:__	__:__	__:__	
24/07/2025	Quinta-feira	05:53	12:04	13:01	18:01	
25/07/2025	Sexta-feira	__:__	__:__	__:__	__:__	
26/07/2025	Sábado	05:58	12:08	13:06	18:06	
27/07/2025	Domingo	__:__	__:__	__:__	__:__	
28/07/2025	Segunda-feira	05:57	12:06	13:04	18:02	
29/07/2025	Terça-feira	__:__	__:__	__:__	__:__	
30/07/2025	Quarta-feira	05:51	12:03	13:05	18:07	
31/07/2025	Quinta-feira	__:__	__:__	__:__	__:__	
01/08/2025	Sexta-feira	05:54	12:01	13:01	18:04	
02/08/2025	Sábado	__:__	__:__	__:__	__:__	
03/08/2025	Domingo	05:50	12:10	13:08	18:09	
04/08/2025	Segunda-feira	__:__	__:__	__:__	__:__	
05/08/2025	Terça-feira	05:51	12:03	13:02	18:10	
06/08/2025	Quarta-feira	__:__	__:__	__:__	__:__	
07/08/2025	Quinta-feira	05:52	12:01	13:02	18:07	
08/08/2025	Sexta-feira	__:__	__:__	__:__	__:__	
09/08/2025	Sábado	FOLGA	FOLGA	FOLGA	FOLGA	
10/08/2025	Domingo	__:__	__:__	__:__	__:__	
11/08/2025	Segunda-feira	05:52	12:03	13:02	18:05	
12/08/2025	Terça-feira	__:__	__:__	__:__	__:__	
13/08/2025	Quarta-feira	05:54	12:05	13:06	18:08	
14/08/2025	Quinta-feira	__:__	__:__	__:__	__:__	
15/08/2025	Sexta-feira	05:55	12:07	13:05	18:01	

Observações:

Data: 15/07/2025

Assinatura do Colaborador	Assinatura Biogesp
	Dr. Carlos Eduardo Bassuto Cirurgião Dentista CRO/SP: 65465

Endereço: Cunha Gago, nº 700 – Sala 11 – Pinheiros – São Paulo/SP – Fone (11) 3819-6155
CEP 05421-001

Scanned with CamScanner

BIOGESP

CONTROLE DE PRESENÇA

ESTÂNCIA TURÍSTICA DE RIBEIRÃO PIRES
CONSTRUINDO O FUTURO DA GENTE

Nome Completo:	**MARIA APARECIDA DE SOUZA MEDEIROS FEITOSA**		
Cargo:	**TEC. ENFERMAGEM**	**COREN**	
Local de Trabalho:	**UPA**		
Período:	**16 de JULHO de 2025 à 15 de AGOSTO de 2025**		

JULHO_2025		Primeiro Período		Segundo Período		Assinatura:
		Entrada	Intervalo	Retorno	Saída	
16/07/2025	Quarta-feira	__:__	__:__	__:__	__:__	
17/07/2025	Quinta-feira	__:__	__:__	__:__	__:__	
18/07/2025	Sexta-feira	__:__	__:__	__:__	__:__	
19/07/2025	Sábado	__:__	__:__	__:__	__:__	
20/07/2025	Domingo	__:__	__:__	__:__	__:__	
21/07/2025	Segunda-feira	__:__	__:__	__:__	__:__	
22/07/2025	Terça-feira	__:__	__:__	__:__	__:__	
23/07/2025	Quarta-feira	__:__	__:__	__:__	__:__	
24/07/2025	Quinta-feira	__:__	__:__	__:__	__:__	
25/07/2025	Sexta-feira	__:__	__:__	__:__	__:__	
26/07/2025	Sábado	__:__	__:__	__:__	__:__	
27/07/2025	Domingo	__:__	__:__	__:__	__:__	
28/07/2025	Segunda-feira	__:__	__:__	__:__	__:__	
29/07/2025	Terça-feira	__:__	__:__	__:__	__:__	
30/07/2025	Quarta-feira	__:__	__:__	__:__	__:__	
31/07/2025	Quinta-feira	__:__	__:__	__:__	__:__	
01/08/2025	Sexta-feira	folga	__:__	__:__	__:__	
02/08/2025	Sábado	__:__	__:__	__:__	__:__	
03/08/2025	Domingo	17:45	20:00	21:00	__:__	maria apa
04/08/2025	Segunda-feira	__:__	__:__	__:__	06:03	maria apa
05/08/2025	Terça-feira	17:50	20:30	21:30	__:__	maria apa
06/08/2025	Quarta-feira	__:__	__:__	__:__	06:01	maria apa
07/08/2025	Quinta-feira	17:45	__:__	__:__	21:03	maria apa
08/08/2025	Sexta-feira	__:__	__:__	__:__	__:__	
09/08/2025	Sábado	__:__	__:__	__:__	__:__	
10/08/2025	Domingo	__:__	__:__	__:__	__:__	
11/08/2025	Segunda-feira	__:__	__:__	__:__	__:__	
12/08/2025	Terça-feira	__:__	__:__	__:__	__:__	
13/08/2025	Quarta-feira	__:__	__:__	__:__	__:__	
14/08/2025	Quinta-feira	__:__	__:__	__:__	__:__	
15/08/2025	Sexta-feira	17:45	21:00	22:00	06:00	maria apa

férias

atestado médico

Observações:

Data: 15/08/25

Assinatura do Colaborador	Assinatura Biogesp
maria apa de souza medeiros feitosa	Dr. Carlos Eduardo Bassuto Cirurgião Dentista CRO/SP: 66465

Endereço: Cunha Gago, nº 700 – Sala 11 – Pinheiros – São Paulo/SP – Fone (11) 3819-6155
CEP 05421-001

Scanned with CamScanner

BIOGESP

CONTROLE DE PRESENÇA

ESTÂNCIA TURÍSTICA DE RIBEIRÃO PIRES
CONSTRUINDO O FUTURO DA GENTE

Nome Completo:	**MARIA GABRIELA GUERRELHAS**
Cargo:	**TEC. RADIOLOGISTA**
Local de Trabalho:	**UPA**
Período:	**16 de JULHO de 2025 à 15 de AGOSTO de 2025**

JULHO_2025		Primeiro Período		Segundo Período		Assinatura:
		Entrada	Intervalo	Retorno	Saída	
16/07/2025	Quarta-feira	___:___	___:___	___:___	___:___	
17/07/2025	Quinta-feira	___:___	___:___	___:___	___:___	
18/07/2025	Sexta-feira	11:00	___:___	___:___	21:00	
19/07/2025	Sábado	___:___	___:___	___:___	___:___	
20/07/2025	Domingo	11:00	___:___	___:___	___:___	
21/07/2025	Segunda-feira	___:___	___:___	___:___	07:00	
22/07/2025	Terça-feira	___:___	___:___	___:___	___:___	
23/07/2025	Quarta-feira	___:___	___:___	___:___	___:___	
24/07/2025	Quinta-feira	___:___	___:___	___:___	___:___	
25/07/2025	Sexta-feira	___:___	___:___	___:___	___:___	
26/07/2025	Sábado	11:00	___:___	___:___	15:00	
27/07/2025	Domingo	___:___	___:___	___:___	___:___	
28/07/2025	Segunda-feira	09:00	___:___	___:___	21:00	
29/07/2025	Terça-feira	___:___	___:___	___:___	___:___	
30/07/2025	Quarta-feira	___:___	___:___	___:___	___:___	
31/07/2025	Quinta-feira	___:___	___:___	___:___	___:___	
01/08/2025	Sexta-feira	19:00	___:___	___:___	07:00	
02/08/2025	Sábado	___:___	___:___	___:___	___:___	
03/08/2025	Domingo	___:___	___:___	___:___	___:___	
04/08/2025	Segunda-feira	___:___	___:___	___:___	___:___	
05/08/2025	Terça-feira	21:00	___:___	___:___	07:00	
06/08/2025	Quarta-feira	___:___	___:___	___:___	___:___	
07/08/2025	Quinta-feira	___:___	___:___	___:___	___:___	
08/08/2025	Sexta-feira	11:00	___:___	___:___	21:00	
09/08/2025	Sábado	11:00	___:___	___:___	15:00	
10/08/2025	Domingo	___:___	___:___	___:___	___:___	
11/08/2025	Segunda-feira	11:00	___:___	___:___	15:00	
12/08/2025	Terça-feira	___:___	___:___	___:___	___:___	
13/08/2025	Quarta-feira	___:___	___:___	___:___	___:___	
14/08/2025	Quinta-feira	___:___	___:___	___:___	___:___	
15/08/2025	Sexta-feira	25:00	___:___	___:___	17:00	

Observações:

20/07/25 - Plantão 20 hrs (noturno)
01/08/25 - Plantão 12 hrs (noturno)
03/08/25 - Plantão 10 hrs (noturno)
15/08/25 - Plantão 20 hrs (noturno) total 4 noturnos

Data: ___/___/___

Assinatura do Colaborador	Assinatura Biogesp
maria Gabriela Guerrelhas	Dr. Carlos Eduardo Batiuglesp Cirurgião Dentista CRO/SP: 65485

Endereço: Cunha Gago, nº 700 – Sala 11 – Pinheiros – São Paulo/SP – Fone (11) 3819-6155
CEP 05421-001

Scanned with CamScanner

Biogesp

CONTROLE DE PRESENÇA

ESTÂNCIA TURÍSTICA DE RIBEIRÃO PIRES
CONSTRUINDO O FUTURO DA GENTE

Nome Completo:	**MARIA ISABELLA ALVES PATERNA**		
Cargo:	**ENFERMEIRA**	**COREN**	3099186
Local de Trabalho:	**UPA**		
Período:	**16 de Julho de 2025 à 15 de Agosto de 2025**		

JULHO_2025		Primeiro Período		Segundo Período		Assinatura:
		Entrada	Intervalo	Retorno	Saída	
16/07/2025	Quarta-feira	__:__	__:__	__:__	__:__	
17/07/2025	Quinta-feira	05:50	14:00	14:35	18:05	Maria Paterna
18/07/2025	Sexta-feira	__:__	__:__	__:__	__:__	
19/07/2025	Sábado	05:52	13:30	14:10	18:10	Maria Paterna
20/07/2025	Domingo	__:__	__:__	__:__	__:__	
21/07/2025	Segunda-feira	05:50	13:35	14:10	18:02	Maria Paterna
22/07/2025	Terça-feira	__:__	__:__	__:__	__:__	
23/07/2025	Quarta-feira	05:48	13:30	14:00	18:10	Maria Paterna
24/07/2025	Quinta-feira	__:__	__:__	__:__	__:__	
25/07/2025	Sexta-feira	05:50	15:00	15:30	18:10	Maria Paterna
26/07/2025	Sábado	__:__	__:__	__:__	__:__	
27/07/2025	Domingo	FOLGA	FOLGA	FOLGA	FOLGA	Maria Paterna
28/07/2025	Segunda-feira	__:__	__:__	__:__	__:__	
29/07/2025	Terça-feira	05:50	13:30	14:30	18:05	Maria Paterna
30/07/2025	Quarta-feira	__:__	__:__	__:__	__:__	
31/07/2025	Quinta-feira	05:48	15:00	15:30	18:03	Maria Paterna
01/08/2025	Sexta-feira	__:__	__:__	__:__	__:__	
02/08/2025	Sábado	05:51	13:30	14:10	18:02	Maria Paterna
03/08/2025	Domingo	__:__	__:__	__:__	__:__	
04/08/2025	Segunda-feira	05:52	13:30	14:00	18:03	Maria Paterna
05/08/2025	Terça-feira	__:__	__:__	__:__	__:__	
06/08/2025	Quarta-feira	05:50	13:30	14:05	18:03	Maria Paterna
07/08/2025	Quinta-feira	__:__	__:__	__:__	__:__	
08/08/2025	Sexta-feira	FOLGA	FOLGA	FOLGA	FOLGA	Maria Paterna
09/08/2025	Sábado	__:__	__:__	__:__	__:__	
10/08/2025	Domingo	05:52	11:00	12:00	18:01	Maria Paterna
11/08/2025	Segunda-feira	__:__	__:__	__:__	__:__	
12/08/2025	Terça-feira	05:50	14:00	14:45	18:01	Maria Paterna
13/08/2025	Quarta-feira	__:__	__:__	__:__	__:__	
14/08/2025	Quinta-feira	05:51	14:00	14:45	18:10	Maria Paterna
15/08/2025	Sexta-feira	__:__	__:__	__:__	__:__	

Observações:

Data: ____/____/____

Assinatura do Colaborador	Assinatura Biogesp
Maria Paterna	Dr. Carlos Eduardo Bassuto Cirurgião Dentista CRO/SP- 66465

Endereço: Cunha Gago, nº 700 – Sala 11 – Pinheiros – São Paulo/SP – Fone (11) 3819-6155
CEP 05421-001

Scanned with CamScanner

BIOGESP

CONTROLE DE PRESENÇA

ESTÂNCIA TURÍSTICA DE RIBEIRÃO PIRES
CONSTRUINDO O FUTURO DA GENTE

Nome Completo:	**MARIA JOSÉ DE LIMA SANTOS**		
Cargo:	**TEC. ENFERMAGEM**	**COREN**	
Local de Trabalho:	**UPA**		
Período:	**16 de julho de 2025 à 15 de agosto de 2025**		

JULHO_2025		**Primeiro Período**		**Segundo Período**		**Assinatura:**
		Entrada	Intervalo	Retorno	Saída	
16/07/2025	Quarta-feira	___:___	___:___	___:___	___:___	
17/07/2025	Quinta-feira	___:___	___:___	___:___	___:___	
18/07/2025	Sexta-feira	___:___	___:___	___:___	___:___	
19/07/2025	Sábado	___:___	___:___	___:___	___:___	
20/07/2025	Domingo	___:___	___:___	___:___	___:___	
21/07/2025	Segunda-feira	___:___	___:___	___:___	___:___	
22/07/2025	Terça-feira	___:___	___:___	___:___	___:___	
23/07/2025	Quarta-feira	___:___	___:___	___:___	___:___	
24/07/2025	Quinta-feira	___:___	___:___	___:___	___:___	
25/07/2025	Sexta-feira	___:___	___:___	___:___	___:___	
26/07/2025	Sábado	___:___	___:___	___:___	___:___	
27/07/2025	Domingo	___:___	___:___	___:___	___:___	
28/07/2025	Segunda-feira	___:___	___:___	___:___	___:___	
29/07/2025	Terça-feira	___:___	___:___	___:___	___:___	
30/07/2025	Quarta-feira	___:___	___:___	___:___	___:___	
31/07/2025	Quinta-feira	___:___	___:___	___:___	___:___	
01/08/2025	Sexta-feira	___:___	___:___	___:___	___:___	
02/08/2025	Sábado	___:___	___:___	___:___	___:___	
03/08/2025	Domingo	___:___	___:___	___:___	___:___	
04/08/2025	Segunda-feira	___:___	___:___	___:___	___:___	
05/08/2025	Terça-feira	___:___	___:___	___:___	___:___	
06/08/2025	Quarta-feira	___:___	___:___	___:___	___:___	
07/08/2025	Quinta-feira	___:___	___:___	___:___	___:___	
08/08/2025	Sexta-feira	___:___	___:___	___:___	___:___	
09/08/2025	Sábado	___:___	___:___	___:___	___:___	
10/08/2025	Domingo	___:___	___:___	___:___	___:___	
11/08/2025	Segunda-feira	___:___	___:___	___:___	___:___	
12/08/2025	Terça-feira	___:___	___:___	___:___	___:___	
13/08/2025	Quarta-feira	___:___	___:___	___:___	___:___	
14/08/2025	Quinta-feira	___:___	___:___	___:___	___:___	
15/08/2025	Sexta-feira	___:___	___:___	___:___	___:___	

FALTA SEXTA

Observações:

Data: ____ / ____ / ____

Assinatura do Colaborador	Assinatura Biogesp
	Dr. Carlos Eduardo Pesuto Cirurgião Dentista CRO/SP: 66465

Endereço: Cunha Gago, nº 700 – Sala 11 – Pinheiros – São Paulo/SP – Fone (11) 3819-6155
CEP 05421-001

Scanned with CamScanner

BIOGESP

CONTROLE DE PRESENÇA

ESTÂNCIA TURÍSTICA DE RIBEIRÃO PIRES
CONSTRUINDO O FUTURO DA GENTE

Nome Completo:	**MARIA JOSE ADRIANO**		
Cargo:	**SUPERVISORA DE RECEPÇÃO**	**MATRÍCULA**	
Local de Trabalho:	**UPA**		
Período:	**16 de JULHO de 2025 à 15 de AGOSTO de 2025**		

JULHO_2025		Primeiro Período		Segundo Período		Assinatura:
		Entrada	Intervalo	Retorno	Saída	
16/07/2025	Quarta-feira	__:__	__:__	__:__	__:__	
17/07/2025	Quinta-feira	17:40	02:00	03:00	06:00	
18/07/2025	Sexta-feira	__:__	__:__	__:__	__:__	
19/07/2025	Sábado	17:50	02:00	03:00	06:00	
20/07/2025	Domingo	__:__	__:__	__:__	__:__	
21/07/2025	Segunda-feira	17:50	02:00	03:00	06:00	
22/07/2025	Terça-feira	__:__	__:__	__:__	__:__	
23/07/2025	Quarta-feira	18:00	02:00	03:00	06:00	
24/07/2025	Quinta-feira	__:__	__:__	__:__	__:__	
25/07/2025	Sexta-feira	17:45	02:00	03:00	06:00	
26/07/2025	Sábado	__:__	__:__	__:__	__:__	
27/07/2025	Domingo	FOLGA	FOLGA	FOLGA	FOLGA	
28/07/2025	Segunda-feira	__:__	__:__	__:__	__:__	
29/07/2025	Terça-feira	17:00	02:00	03:00	06:00	
30/07/2025	Quarta-feira	__:__	__:__	__:__	__:__	
31/07/2025	Quinta-feira	18:00	02:00	03:00	06:00	
01/08/2025	Sexta-feira	__:__	__:__	__:__	__:__	
02/08/2025	Sábado	18:00	02:00	03:00	06:00	
03/08/2025	Domingo	__:__	__:__	__:__	__:__	
04/08/2025	Segunda-feira	17:40	02:00	03:00	06:00	
05/08/2025	Terça-feira	__:__	__:__	__:__	__:__	
06/08/2025	Quarta-feira	17:45	02:00	03:00	06:00	
07/08/2025	Quinta-feira	__:__	__:__	__:__	__:__	
08/08/2025	Sexta-feira	FOLGA	__:__	FOLGA	__:__	
09/08/2025	Sábado	__:__	__:__	__:__	__:__	
10/08/2025	Domingo	18:00	02:00	03:00	06:00	
11/08/2025	Segunda-feira	__:__	__:__	__:__	__:__	
12/08/2025	Terça-feira	18:00	02:00	03:00	06:00	
13/08/2025	Quarta-feira	__:__	__:__	__:__	__:__	
14/08/2025	Quinta-feira	18:00	02:00	03:00	06:00	
15/08/2025	Sexta-feira	__:__	__:__	__:__	__:__	

Observações:

Data: 15 / 08 / 2025

Assinatura do Colaborador	Assinatura Biogesp
	Dr. Carlos Eduardo Bassuto Cirurgião Dentista CRO/SP: 66465

Endereço: Cunha Gago, nº 700 – Sala 11 – Pinheiros – São Paulo/SP – Fone (11) 3819-6155
CEP 05421-001

Scanned with CamScanner

BIOGESP

CONTROLE DE PRESENÇA

ESTÂNCIA TURÍSTICA DE RIBEIRÃO PIRES
CONSTRUINDO O FUTURO DA GENTE

Nome Completo:	MARIANA MIRANDA DE MATOS		
Cargo:	TEC. ENFERMAGEM	COREN	
Local de Trabalho:	UPA		
Período:	16 de JULHO de 2025 à 15 de AGOSTO de 2025		

JULHO_2025		Primeiro Período		Segundo Período		Assinatura:
		Entrada	Intervalo	Retorno	Saída	
16/07/2025	Quarta-feira	17:50	20:00	21:00	___:___	mariana
17/07/2025	Quinta-feira	___:___	___:___	___:___	06:00	mariana
18/07/2025	Sexta-feira	17:52	21:00	22:00	___:___	mariana
19/07/2025	Sábado	___:___	___:___	___:___	06:05	mariana
20/07/2025	Domingo	folga	folga	folga	___:___	mariana
21/07/2025	Segunda-feira	___:___	___:___	___:___	folga	mariana
22/07/2025	Terça-feira	17:50	20:00	21:00	___:___	mariana
23/07/2025	Quarta-feira	___:___	___:___	___:___	06:00	mariana
24/07/2025	Quinta-feira	17:52	21:00	22:00	___:___	mariana
25/07/2025	Sexta-feira	___:___	___:___	___:___	06:05	mariana
26/07/2025	Sábado	17:50	20:00	21:00	___:___	mariana
27/07/2025	Domingo	___:___	___:___	___:___	06:00	mariana
28/07/2025	Segunda-feira	17:51	21:00	22:00	___:___	mariana
29/07/2025	Terça-feira	___:___	___:___	___:___	06:01	mariana
30/07/2025	Quarta-feira	17:50	20:00	21:00	___:___	mariana
31/07/2025	Quinta-feira	___:___	___:___	___:___	06:00	mariana
01/08/2025	Sexta-feira	17:51	21:00	22:00	___:___	mariana
02/08/2025	Sábado	___:___	___:___	___:___	06:00	mariana
03/08/2025	Domingo	folga	folga	folga	___:___	mariana
04/08/2025	Segunda-feira	___:___	___:___	___:___	folga	mariana
05/08/2025	Terça-feira	17:50	20:00	21:00	___:___	mariana
06/08/2025	Quarta-feira	___:___	___:___	___:___	06:00	mariana
07/08/2025	Quinta-feira	17:55	21:00	22:00	___:___	mariana
08/08/2025	Sexta-feira	___:___	___:___	___:___	06:10	mariana
09/08/2025	Sábado	17:50	21:00	22:00	___:___	mariana
10/08/2025	Domingo	___:___	___:___	___:___	06:02	mariana
11/08/2025	Segunda-feira	17:52	20:00	21:00	___:___	mariana
12/08/2025	Terça-feira	___:___	___:___	___:___	06:01	mariana
13/08/2025	Quarta-feira	17:50	21:00	22:00	___:___	mariana
14/08/2025	Quinta-feira	___:___	___:___	___:___	06:00	mariana
15/08/2025	Sexta-feira	17:52	20:00	21:00	___:___	mariana
					06 00	mariana

Observações:

Data: 15/08/25

Assinatura do Colaborador	Dr. Carlos Eduardo Bissolo Cirurgião Dentista CRO/SP: 66465
Mariana Miranda de Matos	

Endereço: Cunha Gago, nº 700 – Sala 11 – Pinheiros – São Paulo/SP – Fone (11) 3819-6155
CEP 05421-001

Scanned with CamScanner

BIOGESP

CONTROLE DE PRESENÇA

ESTÂNCIA TURÍSTICA DE RIBEIRÃO PIRES
CONSTRUINDO O FUTURO DA GENTE

Nome Completo:	**MARILENA DA CONCEICAO**		
Cargo:	**TEC. ENFERMAGEM**	**COREN**	
Local de Trabalho:	**UPA**		
Período:	**16 de JULHO de 2025 à 15 de AGOSTO de 2025**		

JULHO_2025		Primeiro Período		Segundo Período		Assinatura:
		Entrada	Intervalo	Retorno	Saída	
16/07/2025	Quarta-feira	__:__	__:__	__:__	__:__	
17/07/2025	Quinta-feira	05:53	13:00	14:00	17:00	marilena
18/07/2025	Sexta-feira	__:__	__:__	__:__	__:__	
19/07/2025	Sábado	05:55	12:30	13:30	18:02	marilena
20/07/2025	Domingo	__:__	__:__	__:__	__:__	
21/07/2025	Segunda-feira	05:49	12:30	13:30	18:01	marilena
22/07/2025	Terça-feira	__:__	__:__	__:__	__:__	
23/07/2025	Quarta-feira	05:50	12:00	13:00	18:04	marilena
24/07/2025	Quinta-feira	__:__	__:__	__:__	__:__	
25/07/2025	Sexta-feira	folga	folga	folga	folga	marilena
26/07/2025	Sábado	__:__	__:__	__:__	__:__	
27/07/2025	Domingo	06:15	13:10	14:10	18:05	marilena
28/07/2025	Segunda-feira	__:__	__:__	__:__	__:__	
29/07/2025	Terça-feira	06:55	13:00	14:00	18:03	marilena
30/07/2025	Quarta-feira	__:__	__:__	__:__	__:__	
31/07/2025	Quinta-feira	06:45	13:05	14:05	18:04	marilena
01/08/2025	Sexta-feira	__:__	__:__	__:__	__:__	
02/08/2025	Sábado	folga	folga	folga	folga	marilena
03/08/2025	Domingo	__:__	__:__	__:__	__:__	
04/08/2025	Segunda-feira	05:45	13:05	14:06	18:03	marilena
05/08/2025	Terça-feira	__:__	__:__	__:__	__:__	
06/08/2025	Quarta-feira	05:44	12:05	13:05	18:02	marilena
07/08/2025	Quinta-feira	__:__	__:__	__:__	__:__	
08/08/2025	Sexta-feira	05:56	12:10	13:10	18:05	marilena
09/08/2025	Sábado	__:__	__:__	__:__	__:__	
10/08/2025	Domingo	atestado	atestado	__:__	__:__	marilena
11/08/2025	Segunda-feira	__:__	__:__	__:__	__:__	
12/08/2025	Terça-feira	06:52	12:05	13:05	18:03	marilena
13/08/2025	Quarta-feira	__:__	__:__	__:__	__:__	
14/08/2025	Quinta-feira	05:50	12:10	13:10	18:05	marilena
15/08/2025	Sexta-feira	__:__	__:__	__:__	__:__	

Observações:

Data: 15 / 08 / 25

Assinatura do Colaborador	Assinatura Biogesp
marilena da conceição	Dr. Carlos Eduardo Bassuto Cirurgião Dentista CRO/SP: 56455

Endereço: Cunha Gago, nº 700 – Sala 11 – Pinheiros – São Paulo/SP – Fone (11) 3819-6155
CEP 05421-001

Scanned with CamScanner

BIOGESP

CONTROLE DE PRESENÇA

Nome Completo:	**Marinalva Chiafarelo Santos Ulian**		
Cargo:	Coordenadora de Enfermagem	**COREN**	
Local de Trabalho:	Hospital e Maternidade São Lucas		
Período:	**16 de Julho de 2025 á 15 de Agosto de 2025**		

JULHO_2025		**Primeiro Período**		**Segundo Período**		**Assinatura:**
		Entrada	Intervalo	Retorno	Saída	
16/07/2024	Quarta-feira	08:00	12:00	13:00	18:00	
17/07/2024	Quinta-feira	08:00	12:00	13:00	17:00	
18/07/2024	Sexta-feira	08:00	12:00	13:00	17:00	
19/07/2024	Sábado	18:00	01:00	02:00	06:00	
20/07/2024	Domingo	___:___	___:___	___:___	___:___	
21/07/2024	Segunda-feira	08:00	12:00	13:00	17:00	
22/07/2024	Terça-feira	08:00	12:00	13:00	17:00	
23/07/2024	Quarta-feira	08:00	12:00	13:00	17:05	
24/07/2024	Quinta-feira	08:00	12:00	13:00	17:10	
25/07/2024	Sexta-feira	08:00	12:00	13:00	17:15	
26/07/2024	Sábado	18:00	01:00	02:00	06:00	
27/07/2024	Domingo	___:___	___:___	___:___	___:___	
28/07/2024	Segunda-feira	08:00	12:00	13:00	17:10	
29/07/2024	Terça-feira	08:00	12:00	13:00	17:00	
30/07/2024	Quarta-feira	08:00	12:00	13:00	17:05	
31/07/2024	Quinta-feira	08:00	12:00	13:00	17:15	
01/08/2024	Sexta-feira	08:00	12:00	13:00	17:05	
02/08/2024	Sábado	18:00	01:00	02:00	06:00	
03/08/2024	Domingo	___:___	___:___	___:___	___:___	
04/08/2024	Segunda-feira	08:00	12:00	13:00	17:00	
05/08/2024	Terça-feira	08:00	12:00	13:00	17:05	
06/08/2024	Quarta-feira	08:00	12:00	13:00	17:05	
07/08/2024	Quinta-feira	08:00	12:00	13:00	17:10	
08/08/2024	Sexta-feira	08:00	12:00	13:00	17:00	
09/08/2024	Sábado	18:00	01:00	02:00	06:00	
10/08/2024	Domingo	___:___	___:___	___:___	___:___	
11/08/2024	Segunda-feira	08:00	12:00	13:00	17:00	
12/08/2024	Terça-feira	08:00	12:00	13:00	17:05	
13/08/2024	Quarta-feira	08:00	12:00	13:00	17:00	
14/08/2024	Quinta-feira	08:00	12:00	13:00	17:10	
15/08/2024	Sexta-feira	05:00	12:00	13:00	17:05	

Observações:

4 plantões 12 h - extra

Data: 15/8/25

Assinatura do Colaborador	Assinatura Biogesp
	Dr. Carlos Eduardo Bassuto Cirurgião Dentista CRO/SP: 66465

Endereço: Cunha Gago, nº 700 – Sala 11 – Pinheiros – São Paulo/SP – Fone (11) 3819-6155
CEP 05421-001

Scanned with CamScanner

BIOGESP

CONTROLE DE PRESENÇA

ESTÂNCIA TURÍSTICA DE RIBEIRÃO PIRES
CONSTRUINDO O FUTURO DA GENTE

Nome Completo:	MARINEIDE GONÇALVES MARTINS		
Cargo:	TÉCNICA DE ENFERMAGEM	COREN	1323525
Local de Trabalho:	UPA		
Periodo:	16 de Julho de 2025 à 15 de Agosto de 2025		

JULHO_2025		Primeiro Período		Segundo Período		Assinatura:
		Entrada	Intervalo	Retorno	Saída	
16/07/2025	Quarta-feira					
17/07/2025	Quinta-feira	17:51	22:00	23:00	06:00	
18/07/2025	Sexta-feira					
19/07/2025	Sábado	17:50	21:00	22:00	06:00	
20/07/2025	Domingo					
21/07/2025	Segunda-feira	17:39	22:00	23:00	06:00	
22/07/2025	Terça-feira					
23/07/2025	Quarta-feira	17:50	21:00	22:00	06:00	
24/07/2025	Quinta-feira					
25/07/2025	Sexta-feira	Folga	Folga	Folga	Folga	
26/07/2025	Sábado					
27/07/2025	Domingo	17:50	22:00	23:00	06:00	
28/07/2025	Segunda-feira					
29/07/2025	Terça-feira	17:53	22:00	23:00	06:00	
30/07/2025	Quarta-feira					
31/07/2025	Quinta-feira	17:51	22:00	23:00	06:00	
01/08/2025	Sexta-feira					
02/08/2025	Sábado	Folga	Folga	Folga	Folga	
03/08/2025	Domingo					
04/08/2025	Segunda-feira	17:50	21:00	22:00	06:00	
05/08/2025	Terça-feira					
06/08/2025	Quarta-feira	17:53	22:00	23:00	06:00	
07/08/2025	Quinta-feira					
08/08/2025	Sexta-feira	17:50	21:00	22:00	06:00	
09/08/2025	Sábado					
10/08/2025	Domingo	17:30	22:00	23:00	06:00	
11/08/2025	Segunda-feira					
12/08/2025	Terça-feira	17:59	21:00	22:00	06:00	
13/08/2025	Quarta-feira					
14/08/2025	Quinta-feira	17:54	22:00	00:00	06:00	
15/08/2025	Sexta-feira					

Observações:

Data: 15/08/25

Assinatura do Colaborador	Assinatura Biogesp
Marineide G Martins	Dr. Carlos Eduardo Bassuto Cirurgião Dentista CRO/SP: 66465

Endereço: Cunha Gago, nº 700 – Sala 11 – Pinheiros – São Paulo/SP – Fone (11) 3819-6155
CEP 05421-001

Scanned with CamScanner

BiógESP

CONTROLE DE PRESENÇA

ESTÂNCIA TURÍSTICA DE RIBEIRÃO PIRES
CONSTRUINDO O FUTURO DA GENTE

Nome Completo:	MARINES JULIA ROSARIO DE LIRA		
Cargo:	TEC. ENFERMAGEM	COREN	
Local de Trabalho:	UPA		
Período:	16 de JULHO de 2025 à 15 de AGOSTO de 2025		

JULHO_2025		Primeiro Período		Segundo Período		Assinatura:
		Entrada	Intervalo	Retorno	Saída	
16/07/2025	Quarta-feira	17:50	20:00	21:00	__:__	
17/07/2025	Quinta-feira	__:__	__:__	__:__	06:00	
18/07/2025	Sexta-feira	17:52	21:00	22:00	__:__	
19/07/2025	Sábado	__:__	__:__	__:__	06:00	
20/07/2025	Domingo	__:__	folga	__:__	__:__	
21/07/2025	Segunda-feira	__:__	__:__	__:__	__:__	
22/07/2025	Terça-feira	17:50	21:00	22:00	__:__	
23/07/2025	Quarta-feira	__:__	__:__	__:__	06:00	
24/07/2025	Quinta-feira	17:51	20:00	21:00	__:__	
25/07/2025	Sexta-feira	__:__	__:__	__:__	06:00	
26/07/2025	Sábado	17:50	21:00	22:00	__:__	
27/07/2025	Domingo	__:__	__:__	__:__	06:00	
28/07/2025	Segunda-feira	17:55	21:00	22:00	__:__	
29/07/2025	Terça-feira	__:__	__:__	__:__	06:00	
30/07/2025	Quarta-feira	17:50	20:00	21:00	__:__	
31/07/2025	Quinta-feira	__:__	__:__	__:__	06:00	
01/08/2025	Sexta-feira	17:52	21:00	22:00	__:__	
02/08/2025	Sábado	__:__	__:__	__:__	06:00	
03/08/2025	Domingo	__:__	folga	__:__	__:__	
04/08/2025	Segunda-feira	__:__	__:__	__:__	__:__	
05/08/2025	Terça-feira	17:50	20:00	21:00	__:__	
06/08/2025	Quarta-feira	__:__	__:__	__:__	06:00	
07/08/2025	Quinta-feira	17:53	21:00	22:00	__:__	
08/08/2025	Sexta-feira	__:__	__:__	__:__	06:00	
09/08/2025	Sábado	17:50	20:00	21:00	__:__	
10/08/2025	Domingo	__:__	__:__	__:__	06:00	
11/08/2025	Segunda-feira	17:51	22:00	23:00	__:__	
12/08/2025	Terça-feira	__:__	__:__	__:__	06:00	
13/08/2025	Quarta-feira	17:50	20:00	21:00	__:__	
14/08/2025	Quinta-feira	__:__	__:__	__:__	06:00	
15/08/2025	Sexta-feira	17:39	21:00	22:00	__:__	
					06:00	

Observações:

Data: 15/08/25

Assinatura do Colaborador	Assinatura Biogesp
Marinês Julia Rosario de Lira COREN [illegible]294 - TE	Dr. Carlos Eduardo Basegesp Cirurgião Dentista CRO/SP: 35465

Scanned with CamScanner

BIOGESP

CONTROLE DE PRESENÇA

ESTÂNCIA TURÍSTICA DE RIBEIRÃO PIRES
CONSTRUINDO O FUTURO DA GENTE

Nome Completo:	**MARISA OLAVO PEREIRA**		
Cargo:	**MOTORISTA DE AMBULÂNCIA**	**MATRÍCULA**	
Local de Trabalho:	**UPA**		
Período:	**16 de JULHO de 2025 à 15 de AGOSTO de 2025**		

JULHO_2025		**Primeiro Período**		**Segundo Período**		Assinatura:
		Entrada	Intervalo	Retorno	Saída	
16/07/2025	Quarta-feira					
17/07/2025	Quinta-feira	05:58	12:02	13:02	18:01	[signature]
18/07/2025	Sexta-feira					
19/07/2025	Sábado	05:55	12:04	13:04	18:02	[signature]
20/07/2025	Domingo					
21/07/2025	Segunda-feira	05:56	12:06	13:06	18:04	[signature]
22/07/2025	Terça-feira					
23/07/2025	Quarta-feira	05:57	12:04	13:04	18:03	[signature]
24/07/2025	Quinta-feira					
25/07/2025	Sexta-feira	05:56	12:01	13:01	18:02	[signature]
26/07/2025	Sábado					
27/07/2025	Domingo	05:57	12:03	13:03	18:04	[signature]
28/07/2025	Segunda-feira					
29/07/2025	Terça-feira	05:56	12:02	13:02	18:02	[signature]
30/07/2025	Quarta-feira					
31/07/2025	Quinta-feira	05:57	12:03	13:03	18:01	[signature]
01/08/2025	Sexta-feira					
02/08/2025	Sábado	09:50	12:02	13:02	18:02	[signature]
03/08/2025	Domingo					
04/08/2025	Segunda-feira	05:58	11	11:11	14:02	[signature]
05/08/2025	Terça-feira					
06/08/2025	Quarta-feira	05:56	12:03	13:03	18:02	[signature]
07/08/2025	Quinta-feira					
08/08/2025	Sexta-feira	05:55	12:04	13:04	18:03	[signature]
09/08/2025	Sábado					
10/08/2025	Domingo	05:55	12:03	13:03	18:01	[signature]
11/08/2025	Segunda-feira					
12/08/2025	Terça-feira	05:56	12:02	13:02	18:03	[signature]
13/08/2025	Quarta-feira					
14/08/2025	Quinta-feira	folga	11	folga	11	[signature]
15/08/2025	Sexta-feira					

Observações:

02.08.25 Cheguei na base as 09:50 com
Comprovante de 4 horas dia 04.08.25 Cheguei as
05.58 e sai as 14 horas sem fazer o horário de almoço

Data: 16/08/25

Assinatura do Colaborador	Assinatura Biogesp
[signature]	Dr. Carlos Eduardo Bassuto Cirurgião Dentista CRO/SP 55403

Endereço: Cunha Gago, nº 700 – Sala 11 – Pinheiros – São Paulo/SP – Fone (11) 3819-6155
CEP 05421-001

Scanned with CamScanner

BIOGESP

CONTROLE DE PRESENÇA

ESTÂNCIA TURÍSTICA DE RIBEIRÃO PIRES
CONSTRUINDO O FUTURO DA GENTE

Nome Completo:	**MICHELE AQUINO DE CASTRO**		
Cargo:	**TÉCNICO (A) DE ENFERMAGEM**	**COREN**	
Local de Trabalho:	**UPA**		
Período:	**16 de Julho de 2025 à 15 de Agosto de 2025**		

JULHO_2025		Primeiro Período		Segundo Período		Assinatura:
		Entrada	Intervalo	Retorno	Saída	
16/07/2025	Quarta-feira	__:__	__:__	__:__	__:__	
17/07/2025	Quinta-feira	05:53	11:__	12:00	18:03	Michele Aquino
18/07/2025	Sexta-feira	__:__	__:__	__:__	__:__	
19/07/2025	Sábado	05:49	11:00	12:00	18:01	Michele Aquino
20/07/2025	Domingo	__:__	__:__	__:__	__:__	
21/07/2025	Segunda-feira	05:52	11:00	12:00	18:10	Michele Aquino
22/07/2025	Terça-feira	__:__	__:__	__:__	__:__	
23/07/2025	Quarta-feira	05:49	11:00	12:00	18:05	Michele Aquino
24/07/2025	Quinta-feira	__:__	__:__	__:__	__:__	
25/07/2025	Sexta-feira	05:48	11:00	12:00	18:04	Michele Aquino
26/07/2025	Sábado	__:__	__:__	__:__	__:__	
27/07/2025	Domingo	05:51	11:00	12:00	18:08	Michele Aquino
28/07/2025	Segunda-feira	__:__	__:__	__:__	__:__	
29/07/2025	Terça-feira	folga	folga	folga	folga	Michele Aquino
30/07/2025	Quarta-feira	__:__	__:__	__:__	__:__	
31/07/2025	Quinta-feira	05:53	11:00	12:00	18:04	Michele Aquino
01/08/2025	Sexta-feira	__:__	__:__	__:__	__:__	
02/08/2025	Sábado	05:55	11:00	12:00	18:03	Michele Aquino
03/08/2025	Domingo	__:__	__:__	__:__	__:__	
04/08/2025	Segunda-feira	05:51	11:00	12:00	18:08	Michele Aquino
05/08/2025	Terça-feira	__:__	__:__	__:__	__:__	
06/08/2025	Quarta-feira	05:52	11:00	12:00	18:01	Michele Aquino
07/08/2025	Quinta-feira	__:__	__:__	__:__	__:__	
08/08/2025	Sexta-feira	05:54	11:00	12:00	18:03	Michele Aquino
09/08/2025	Sábado	__:__	__:__	__:__	__:__	
10/08/2025	Domingo	05:56	11:00	12:00	18:01	Michele Aquino
11/08/2025	Segunda-feira	__:__	__:__	__:__	__:__	
12/08/2025	Terça-feira	folga	folga	folga	folga	Michele Aquino
13/08/2025	Quarta-feira	__:__	__:__	__:__	__:__	
14/08/2025	Quinta-feira	05:58	11:00	12:00	18:03	Michele Aquino
15/08/2025	Sexta-feira	__:__	__:__	__:__	__:__	

Observações:

Data: 15 / 08 / 25

Assinatura do Colaborador	Assinatura Biogesp
Michele Aquino de Castro	Dr. Carlos Eduardo Bassuto Cirurgião Dentista CRO/SP: 66465

Endereço: Cunha Gago, nº 700 – Sala 11 – Pinheiros – São Paulo/SP – Fone (11) 3819-6155
CEP 05421-001

Scanned with CamScanner

Biogesp

CONTROLE DE PRESENÇA

ESTÂNCIA TURÍSTICA DE RIBEIRÃO PIRES
CONSTRUINDO O FUTURO DA GENTE

Nome Completo:	**MILENA CARBONERA SILVA**		
Cargo:	**ENFERMEIRA**	**COREN**	
Local de Trabalho:	**UPA**		
Período:	**16 de JULHO de 2025 à 15 de AGOSTO de 2025**		

JULHO_2025		Primeiro Período		Segundo Período		Assinatura:
		Entrada	Intervalo	Retorno	Saída	
16/07/2025	Quarta-feira	07:58	11:15	12:16	16:00	milena
17/07/2025	Quinta-feira	___:___	___:___	___:___	___:___	milena
18/07/2025	Sexta-feira	07:57	12:10	13:08	___:___	milena
19/07/2025	Sábado	___:___	___:___	___:___	06:00	milena
20/07/2025	Domingo	08:00	12:02	13:01	___:___	milena
21/07/2025	Segunda-feira	___:___	___:___	___:___	06:00	milena
22/07/2025	Terça-feira	07:55	11:37	12:40	___:___	milena
23/07/2025	Quarta-feira	___:___	___:___	___:___	06:00	milena
24/07/2025	Quinta-feira	folga	folga	folga	___:___	milena
25/07/2025	Sexta-feira	___:___	___:___	___:___	folga	milena
26/07/2025	Sábado	07:50	11:41	12:43	___:___	milena
27/07/2025	Domingo	___:___	___:___	___:___	06:00	milena
28/07/2025	Segunda-feira	07:54	12:11	13:12	___:___	milena
29/07/2025	Terça-feira	___:___	___:___	___:___	06:00	milena
30/07/2025	Quarta-feira	07:55	12:00	13:02	___:___	milena
31/07/2025	Quinta-feira	___:___	___:___	___:___	06:00	milena
01/08/2025	Sexta-feira	07:59	11:30	12:31	16:00	milena
02/08/2025	Sábado	07:57	12:10	13:06	16:00	milena
03/08/2025	Domingo	08:00	11:29	12:30	___:___	milena
04/08/2025	Segunda-feira	___:___	___:___	___:___	06:05	milena
05/08/2025	Terça-feira	07:57	12:10	13:12	___:___	milena
06/08/2025	Quarta-feira	___:___	___:___	___:___	06:00	milena
07/08/2025	Quinta-feira	folga	folga	folga	folga	milena
08/08/2025	Sexta-feira	___:___	___:___	___:___	folga	milena
09/08/2025	Sábado	07:58	12:12	13:14	___:___	milena
10/08/2025	Domingo	___:___	___:___	___:___	06:00	milena
11/08/2025	Segunda-feira	07:57	11:59	12:47	___:___	milena
12/08/2025	Terça-feira	___:___	___:___	___:___	06:00	milena
13/08/2025	Quarta-feira	07:58	11:59	12:52	___:___	milena
14/08/2025	Quinta-feira	___:___	___:___	___:___	06:00	milena
15/08/2025	Sexta-feira	07:50	12:11	13:13	06:00	milena

Observações:

Data: 16 / 07 / 2025

Assinatura do Colaborador	Assinatura Biogesp
	Dr. Carlos Eduardo Bassuto Cirurgião Dentista CRO/SP: 88485

Scanned with CamScanner

BIOGESP

CONTROLE DE PRESENÇA

ESTÂNCIA TURÍSTICA DE RIBEIRÃO PIRES
CONSTRUINDO O FUTURO DA GENTE

Nome Completo:	**MURILO LEITE DA SILVA**		
Cargo:	**TÉCNICO DE ENFERMAGEM**	**COREN**	
Local de Trabalho:	**UPA**		
Período:	**16 de Julho de 2025 à 15 de Agosto de 2025**		

JULHO_2025		Primeiro Período		Segundo Período		Assinatura:
		Entrada	Intervalo	Retorno	Saída	
16/07/2025	Quarta-feira	05:45	12:00	13:00	18:00	
17/07/2025	Quinta-feira					
18/07/2025	Sexta-feira	05:50	12:00	13:00	18:00	
19/07/2025	Sábado					
20/07/2025	Domingo	05:42	12:00	13:00	18:00	
21/07/2025	Segunda-feira					
22/07/2025	Terça-feira	05:48	12:00	13:00	18:00	
23/07/2025	Quarta-feira					
24/07/2025	Quinta-feira	05:45	12:00	13:00	18:00	
25/07/2025	Sexta-feira					
26/07/2025	Sábado	Atestado médico				
27/07/2025	Domingo					
28/07/2025	Segunda-feira	Folga				
29/07/2025	Terça-feira					
30/07/2025	Quarta-feira	05:45	12:00	13:00	18:00	
31/07/2025	Quinta-feira					
01/08/2025	Sexta-feira	05:52	12:00	13:00	18:00	
02/08/2025	Sábado					
03/08/2025	Domingo	Folga				
04/08/2025	Segunda-feira					
05/08/2025	Terça-feira	05:50	12:00	13:00	18:00	
06/08/2025	Quarta-feira					
07/08/2025	Quinta-feira	05:46	12:00	13:00	18:00	
08/08/2025	Sexta-feira					
09/08/2025	Sábado	05:50	12:00	13:00	18:00	
10/08/2025	Domingo					
11/08/2025	Segunda-feira	05:48	12:00	13:00	18:00	
12/08/2025	Terça-feira					
13/08/2025	Quarta-feira	05:45	12:00	13:00	18:00	
14/08/2025	Quinta-feira					
15/08/2025	Sexta-feira	05:50	12:00	13:00	18:00	

Observações:

Data: 15/8/25

Assinatura do Colaborador

Assinatura Biogesp
Dr. Carlos Eduardo Bassuo
Cirurgião Dentista
CRO/SP: 66465

Endereço: Cunha Gago, nº 700 – Sala 11 – Pinheiros – São Paulo/SP – Fone (11) 3819-6155
CEP 05421-001

Scanned with CamScanner

BIOGESP

CONTROLE DE PRESENÇA

ESTÂNCIA TURÍSTICA DE RIBEIRÃO PIRES
CONSTRUINDO O FUTURO DA GENTE

Nome Completo:	**NORBERTO DE OLIVEIRA**		
Cargo:	**MOTORISTA DE AMBULÂNCIA**	**MATRÍCULA**	
Local de Trabalho:	**UPA**		
Período:	**16 de JULHO de 2025 à 15 de AGOSTO de 2025**		

JULHO_2025		Primeiro Período		Segundo Período		Assinatura:
		Entrada	Intervalo	Retorno	Saída	
16/07/2025	Quarta-feira	05:56	12:00	13:00	18:02	Norberto
17/07/2025	Quinta-feira	05:58	12:00	13:00	18:01	Norberto
18/07/2025	Sexta-feira	06:00	12:00	13:00	18:03	Norberto
19/07/2025	Sábado	___:___	___:___	___:___	___:___	
20/07/2025	Domingo	05:59	12:00	13:00	18:02	Norberto
21/07/2025	Segunda-feira	___:___	___:___	___:___	___:___	
22/07/2025	Terça-feira	06:02	12:30	13:30	18:03	Norberto
23/07/2025	Quarta-feira	05:59	13:00	14:00	18:01	Norberto
24/07/2025	Quinta-feira	06:03	12:00	13:00	18:04	Norberto
25/07/2025	Sexta-feira	05:58	12:30	13:30	18:02	Norberto
26/07/2025	Sábado	05:59	12:00	13:00	18:01	Norberto
27/07/2025	Domingo	___:___	___:___	___:___	___:___	
28/07/2025	Segunda-feira	05:56	12:00	13:00	18:02	Norberto
29/07/2025	Terça-feira	___:___	___:___	___:___	___:___	
30/07/2025	Quarta-feira	06:02	12:00	13:00	18:03	Norberto
31/07/2025	Quinta-feira	___:___	___:___	___:___	___:___	
01/08/2025	Sexta-feira	05:59	11:30	12:30	18:01	Norberto
02/08/2025	Sábado	___:___	___:___	___:___	___:___	
03/08/2025	Domingo	06:01	12:00	13:00	18:02	Norberto
04/08/2025	Segunda-feira	___:___	___:___	___:___	___:___	
05/08/2025	Terça-feira	05:59	12:00	13:00	18:03	Norberto
06/08/2025	Quarta-feira	___:___	___:___	___:___	___:___	
07/08/2025	Quinta-feira	06:00	12:00	13:00	18:02	Norberto
08/08/2025	Sexta-feira	___:___	___:___	___:___	___:___	
09/08/2025	Sábado	FOLGA	___:___	FOLGA	___:___	Norberto
10/08/2025	Domingo	___:___	___:___	___:___	___:___	
11/08/2025	Segunda-feira	05:58	12:30	13:30	18:01	Norberto
12/08/2025	Terça-feira	___:___	___:___	___:___	___:___	
13/08/2025	Quarta-feira	05:59	12:00	13:00	18:02	Norberto
14/08/2025	Quinta-feira	___:___	___:___	___:___	___:___	
15/08/2025	Sexta-feira	18:03	12:30	13:30	18:05	Norberto

Observações:

Data: 15 / 08 / 25

Assinatura do Colaborador	Assinatura Biogesp
Norberto de Oliveira	Dr. Carlos Eduardo Bassuto Cirurgião Dentista

Endereço: Cunha Gago, nº 700 – Sala 11 – Pinheiros – São Paulo/SP – Fone (11) 3819-6155
CEP 05421-001

Scanned with CamScanner

BIOGESP

CONTROLE DE PRESENÇA

ESTÂNCIA TURÍSTICA DE RIBEIRÃO PIRES
CONSTRUINDO O FUTURO DA GENTE

Nome Completo:	**NUBIA MARI NASCIMENTO SILVA**		
Cargo:	**ENFERMEIRA**	**COREN**	
Local de Trabalho:	**UPA**		
Período:	**16 de JULHO de 2025 à 15 de AGOSTO de 2025**		

JULHO_2025		**Primeiro Período**		**Segundo Período**		Assinatura:
		Entrada	Intervalo	Retorno	Saída	
16/07/2025	Quarta-feira	05:50	11:00	12:00	18:03	nubia
17/07/2025	Quinta-feira	__:__	__:__	__:__	__:__	
18/07/2025	Sexta-feira	05:49	11:00	12:00	18:06	nubia
19/07/2025	Sábado	__:__	__:__	__:__	__:__	
20/07/2025	Domingo	05:48	11:00	12:00	18:01	nubia
21/07/2025	Segunda-feira	__:__	__:__	__:__	__:__	
22/07/2025	Terça-feira	05:50	11:00	12:00	18:02	nubia
23/07/2025	Quarta-feira	__:__	__:__	__:__	__:__	
24/07/2025	Quinta-feira	05:49	11:00	12:00	18:06	nubia
25/07/2025	Sexta-feira	__:__	__:__	__:__	__:__	
26/07/2025	Sábado	Folga	__:__	__:__	__:__	nubia
27/07/2025	Domingo	__:__	__:__	__:__	__:__	
28/07/2025	Segunda-feira	05:50	11:00	12:00	18:02	nubia
29/07/2025	Terça-feira	__:__	__:__	__:__	__:__	
30/07/2025	Quarta-feira	05:52	11:00	12:00	18:01	nubia
31/07/2025	Quinta-feira	__:__	__:__	__:__	__:__	
01/08/2025	Sexta-feira	05:51	11:00	12:00	18:06	nubia
02/08/2025	Sábado	__:__	__:__	__:__	__:__	
03/08/2025	Domingo	Folga	__:__	__:__	__:__	nubia
04/08/2025	Segunda-feira	__:__	__:__	__:__	__:__	
05/08/2025	Terça-feira	05:54	11:00	12:00	18:01	nubia
06/08/2025	Quarta-feira	__:__	__:__	__:__	__:__	
07/08/2025	Quinta-feira	05:51	11:00	12:00	18:00	nubia
08/08/2025	Sexta-feira	__:__	__:__	__:__	__:__	
09/08/2025	Sábado	05:52	11:00	12:00	18:01	nubia
10/08/2025	Domingo	__:__	__:__	__:__	__:__	
11/08/2025	Segunda-feira	05:50	11:00	12:00	18:00	nubia
12/08/2025	Terça-feira	__:__	__:__	__:__	__:__	
13/08/2025	Quarta-feira	05:50	11:00	12:00	18:09	nubia
14/08/2025	Quinta-feira	__:__	__:__	__:__	__:__	
15/08/2025	Sexta-feira	05:53	11:00	12:00	18:02	nubia

Observações:

Data: ____/____/____

Assinatura do Colaborador	Assinatura Empresa
Núbia Mari Nascimento Silva COREN-SP 659400-ENF	Dr. Carlos Eduardo Bassuto Cirurgião Dentista CRO/SP: 66465

Endereço: Cunha Gago, nº 700 – Sala 11 – Pinheiros – São Paulo/SP – Fone (11) 3819-6155
CEP 05421-001

Scanned with CamScanner

BIOGESP

CONTROLE DE PRESENÇA

ESTÂNCIA TURÍSTICA DE RIBEIRÃO PIRES
CONSTRUINDO O FUTURO DA GENTE

Nome Completo:	**PATRICIA CARINA FERNANDES DA SILVA**		
Cargo:	**TEC. ENFERMAGEM**	**COREN**	
Local de Trabalho:	**UPA**		
Período:	**16 de JULHO de 2025 à 15 de AGOSTO de 2025**		

JULHO_2025		**Primeiro Período**		**Segundo Período**		**Assinatura:**
		Entrada	Intervalo	Retorno	Saída	
16/07/2025	Quarta-feira	__:__	__:__	__:__	__:__	
17/07/2025	Quinta-feira	06:00	12:00	13:00	18:00	Patricia Carina
18/07/2025	Sexta-feira	__:__	__:__	__:__	__:__	
19/07/2025	Sábado	Folga	__:__	__:__	__:__	
20/07/2025	Domingo	__:__	__:__	__:__	__:__	
21/07/2025	Segunda-feira	06:05	12:00	13:00	18:05	Patricia Carina
22/07/2025	Terça-feira	__:__	__:__	__:__	__:__	
23/07/2025	Quarta-feira	06:02	12:00	13:00	18:00	Patricia Carina
24/07/2025	Quinta-feira	__:__	__:__	__:__	__:__	
25/07/2025	Sexta-feira	05:55	12:00	13:00	18:02	Patricia Carina
26/07/2025	Sábado	__:__	__:__	__:__	__:__	
27/07/2025	Domingo	06:00	12:05	13:05	18:00	Patricia Carina
28/07/2025	Segunda-feira	__:__	__:__	__:__	__:__	
29/07/2025	Terça-feira	06:05	12:00	13:00	18:00	Patricia Carina
30/07/2025	Quarta-feira	__:__	__:__	__:__	__:__	
31/07/2025	Quinta-feira	06:10	12:00	13:00	18:08	Patricia Carina
01/08/2025	Sexta-feira	__:__	__:__	__:__	__:__	
02/08/2025	Sábado	05:58	12:10	13:10	18:02	Patricia Carina
03/08/2025	Domingo	__:__	__:__	__:__	__:__	
04/08/2025	Segunda-feira	06:00	12:00	13:00	18:00	Patricia Carina
05/08/2025	Terça-feira	__:__	__:__	__:__	__:__	
06/08/2025	Quarta-feira	Folga	__:__	__:__	__:__	
07/08/2025	Quinta-feira	__:__	__:__	__:__	__:__	
08/08/2025	Sexta-feira	06:00	12:00	13:00	18:00	Patricia Carina
09/08/2025	Sábado	__:__	__:__	__:__	__:__	
10/08/2025	Domingo	06:01	12:00	13:00	18:00	Patricia Carina
11/08/2025	Segunda-feira	__:__	__:__	__:__	__:__	
12/08/2025	Terça-feira	06:02	12:00	13:00	18:00	Patricia Carina
13/08/2025	Quarta-feira	__:__	__:__	__:__	__:__	
14/08/2025	Quinta-feira	06:03	12:00	13:00	18:05	Patricia Carina
15/08/2025	Sexta-feira	__:__	__:__	__:__	__:__	

Observações:

Data: 14/08/2025

Assinatura do Colaborador	Assinatura Biogesp
Patricia Carina	Dr. Carlos Eduardo Gasspio Cirurgião Dentista CRO/SP: 66465

Endereço: Cunha Gago, nº 700 – Sala 11 – Pinheiros – São Paulo/SP – Fone (11) 3819-6155
CEP 05421-001

Scanned with CamScanner

BIOSESP

CONTROLE DE PRESENÇA

ESTÂNCIA TURÍSTICA DE RIBEIRÃO PIRES
CONSTRUINDO O FUTURO DA GENTE

Nome Completo:	**Patricia Campos**		
Cargo:	Técnica De Enfermagem	**COREN**	
Local de Trabalho:	UPA SANTA LUZIA		
Período:	**16 de Julho de 2025 à 15 de Agosto de 2025**		

JULHO_2025		**Primeiro Período**		**Segundo Período**		Assinatura:
		Entrada	Intervalo	Retorno	Saída	
16/07/2025	Quarta-feira	:	:	:	:	
17/07/2025	Quinta-feira	18:00	21:00	22:00	06:00	
18/07/2025	Sexta-feira	:	:	:	:	
19/07/2025	Sábado	18:00	21:00	22:00	06:00	
20/07/2025	Domingo	:	:	:	:	
21/07/2025	Segunda-feira	18:00	21:00	22:00	06:00	
22/07/2025	Terça-feira	:	:	:	:	
23/07/2025	Quarta-feira	18:00	21:00	22:00	06:00	
24/07/2025	Quinta-feira	:	:	:	:	
25/07/2025	Sexta-feira	18:00	21:00	22:00	06:00	
26/07/2025	Sábado	:	:	:	:	
27/07/2025	Domingo	Folga	Folga	Folga	Folga	
28/07/2025	Segunda-feira	:	:	:	:	
29/07/2025	Terça-feira	A:A	A:A	A:A	A:A	
30/07/2025	Quarta-feira	:	:	:	:	
31/07/2025	Quinta-feira	18:00	21:00	22:00	06:00	
01/08/2025	Sexta-feira	:	:	:	:	
02/08/2025	Sábado	18:00	21:00	22:00	06:00	
03/08/2025	Domingo	:	:	:	:	
04/08/2025	Segunda-feira	18:00	21:00	22:00	06:00	
05/08/2025	Terça-feira	:	:	:	:	
06/08/2025	Quarta-feira	18:00	21:00	22:00	06:00	
07/08/2025	Quinta-feira	:	:	:	:	
08/08/2025	Sexta-feira	18:00	21:00	22:00	06:00	
09/08/2025	Sábado	:	:	:	:	
10/08/2025	Domingo	18:00	21:00	22:00	06:00	
11/08/2025	Segunda-feira	:	:	:	:	
12/08/2025	Terça-feira	18:00	21:00	22:00	06:00	
13/08/2025	Quarta-feira	:	:	:	:	
14/08/2025	Quinta-feira	18:00	21:00	22:00	06:00	
15/08/2025	Sexta-feira	:	:	:	:	

Observações:

Data: 14 / 8 / 2025. Patricia Campos

Assinatura do Colaborador	Assinatura Biosesp
	Dr. Carlos Eduardo Cassiano Cirurgião Dentista CRO/SP: 66465

Scanned with CamScanner

BIOGESP

CONTROLE DE PRESENÇA

ESTÂNCIA TURÍSTICA DE RIBEIRÃO PIRES
CONSTRUINDO O FUTURO DA GENTE

Nome Completo:	**PAULA OLIVEIRA SANTOS**
Cargo:	**RECEPCIONISTA**
Local de Trabalho:	**UPA**
Período:	**16 de JULHO de 2025 à 15 de AGOSTO de 2025**

JULHO_2025		Primeiro Período		Segundo Período		Assinatura:
		Entrada	Intervalo	Retorno	Saída	
16/07/2025	Quarta-feira	__:__	__:__	__:__	__:__	
17/07/2025	Quinta-feira	05:55	12:00	13:00	18:00	Paula OS
18/07/2025	Sexta-feira	__:__	__:__	__:__	__:__	
19/07/2025	Sábado	Folga	__:__	__:__	Folga	Paula O Sant
20/07/2025	Domingo	__:__	__:__	__:__	__:__	
21/07/2025	Segunda-feira	05:50	13:00	14:00	18:00	Paula OSant
22/07/2025	Terça-feira	__:__	__:__	__:__	__:__	
23/07/2025	Quarta-feira	05:55	13:00	14:00	18:00	Paula OSant
24/07/2025	Quinta-feira	__:__	__:__	__:__	__:__	
25/07/2025	Sexta-feira	05:56	13:00	14:00	18:00	Paula OSant
26/07/2025	Sábado	__:__	__:__	__:__	__:__	
27/07/2025	Domingo	05:50	13:00	14:00	18:00	Paula OS
28/07/2025	Segunda-feira	__:__	__:__	__:__	__:__	
29/07/2025	Terça-feira	05:58	13:00	14:00	18:00	Paula O Sant
30/07/2025	Quarta-feira	__:__	__:__	__:__	__:__	
31/07/2025	Quinta-feira	05:59	13:00	14:00	18:00	Paula OSant
01/08/2025	Sexta-feira	__:__	__:__	__:__	__:__	
02/08/2025	Sábado	05:50	13:00	14:00	18:00	Paula OSant
03/08/2025	Domingo	__:__	__:__	__:__	__:__	
04/08/2025	Segunda-feira	05:59	13:00	14:00	18:00	Paula O Sant
05/08/2025	Terça-feira	__:__	__:__	__:__	__:__	
06/08/2025	Quarta-feira	Folga	__:__	__:__	__:__	Paula OSant
07/08/2025	Quinta-feira	__:__	__:__	__:__	__:__	
08/08/2025	Sexta-feira	05:55	13:00	14:00	18:00	Paula O Sant
09/08/2025	Sábado	__:__	__:__	__:__	__:__	
10/08/2025	Domingo	05:55	__:__	__:__	__:__	Paula O Sant
11/08/2025	Segunda-feira	__:__	__:__	__:__	__:__	
12/08/2025	Terça-feira	05:56	13:00	14:00	18:00	Paula OSant
13/08/2025	Quarta-feira	__:__	__:__	__:__	__:__	
14/08/2025	Quinta-feira	05:53	12:15	13:15	19:00	Paula O Sant
15/08/2025	Sexta-feira	__:__	__:__	__:__	__:__	

Observações:

10/08/2025 Atestado médico

Data: 14 / 08 / 2025

Assinatura do Colaborador	Dr. Carlos Eduardo Bassuto Assinatura Biogesp Cirurgião Dentista CRO/SP: 66465
Paula O Sant	

Endereço: Cunha Gago, nº 700 – Sala 11 – Pinheiros – São Paulo/SP – Fone (11) 3819-6155
CEP 05421-001

Scanned with CamScanner

BIOGESP

CONTROLE DE PRESENÇA

ESTÂNCIA TURÍSTICA DE RIBEIRÃO PIRES
CONSTRUINDO O FUTURO DA GENTE

Nome Completo:	**PAULO ROGERIO PELISON**		
Cargo:	**MOTORISTA DE AMBULÂNCIA**	**MATRÍCULA**	
Local de Trabalho:	**UPA**		
Período:	**16 de JULHO de 2025 à 15 de AGOSTO de 2025**		

JULHO_2025		**Primeiro Período**		**Segundo Período**		**Assinatura:**
		Entrada	Intervalo	Retorno	Saída	
16/07/2025	Quarta-feira	17:59	01:10	02:10	06:01	Paulo Pelinson
17/07/2025	Quinta-feira	__:__	__:__	__:__	__:__	
18/07/2025	Sexta-feira	FOLGA	-:-	-:-	FOLGA	Paulo Pelinson
19/07/2025	Sábado	__:__	__:__	__:__	__:__	
20/07/2025	Domingo	17:55	00:05	01:05	06:02	Paulo Pelinson
21/07/2025	Segunda-feira	06:00	12:45	13:45	18:01	Paulo Pelinson
22/07/2025	Terça-feira	17:58	01:15	02:15	06:02	Paulo Pelinson
23/07/2025	Quarta-feira	__:__	__:__	__:__	__:__	
24/07/2025	Quinta-feira	17:57	00:05	01:05	06:03	Paulo Pelinson
25/07/2025	Sexta-feira	__:__	__:__	__:__	__:__	
26/07/2025	Sábado	17:55	23:30	00:30	06:00	Paulo Pelinson
27/07/2025	Domingo	06:00	13:00	14:00	18:02	Paulo Pelinson
28/07/2025	Segunda-feira	18:00	00:10	01:10	06:01	Paulo Pelinson
29/07/2025	Terça-feira	__:__	__:__	__:__	__:__	
30/07/2025	Quarta-feira	17:58	00:05	01:05	06:00	Paulo Pelinson
31/07/2025	Quinta-feira	06:00	12:07	13:07	18:03	Paulo Pelinson
01/08/2025	Sexta-feira	17:55	02:05	03:05	18:01	Paulo Pelinson
02/08/2025	Sábado	__:__	__:__	__:__	__:__	
03/08/2025	Domingo	18:00	23:20	00:20	06:02	Paulo Pelinson
04/08/2025	Segunda-feira	__:__	__:__	__:__	__:__	
05/08/2025	Terça-feira	17:56	01:10	02:10	06:04	Paulo Pelinson
06/08/2025	Quarta-feira	__:__	__:__	__:__	__:__	
07/08/2025	Quinta-feira	17:57	00:25	01:25	06:02	Paulo Pelinson
08/08/2025	Sexta-feira	__:__	__:__	__:__	__:__	
09/08/2025	Sábado	17:59	01:05	02:05	06:03	Paulo Pelinson
10/08/2025	Domingo	__:__	__:__	__:__	__:__	
11/08/2025	Segunda-feira	17:58	23:25	00:25	06:01	Paulo Pelinson
12/08/2025	Terça-feira	__:__	__:__	__:__	__:__	
13/08/2025	Quarta-feira	18:00	00:40	01:40	06:02	Paulo Pelinson
14/08/2025	Quinta-feira	__:__	__:__	__:__	__:__	
15/08/2025	Sexta-feira	17:56	00:10	01:10	06:03	Paulo Pelinson

Observações:

Data: 15 / 08 / 25

Assinatura do Colaborador	Assinatura Biogesp
Paulo R. Pelinson	Dr. Carlos Eduardo Bassuto Cirurgião Dentista

Endereço: Cunha Gago, nº 700 – Sala 11 – Pinheiros – São Paulo/SP – Fone (11) 3819-6155
CEP 05421-001

Scanned with CamScanner

BIOGESP

CONTROLE DE PRESENÇA

ESTÂNCIA TURÍSTICA DE RIBEIRÃO PIRES
CONSTRUINDO O FUTURO DA GENTE

Nome Completo:	**PRISCILA BARBOZA DOS SANTOS**		
Cargo:	**ENFERMEIRA**	**COREN**	
Local de Trabalho:	**UPA**		
Período:	**16 de JULHO de 2025 à 15 de AGOSTO de 2025**		

JULHO_2025		**Primeiro Período**		**Segundo Período**		Assinatura:
		Entrada	Intervalo	Retorno	Saída	
16/07/2025	Quarta-feira	05:51	14:12	15:10	17:45	
17/07/2025	Quinta-feira	___:___	___:___	___:___	___:___	
18/07/2025	Sexta-feira	05:50	14:10	15:05	18:03	
19/07/2025	Sábado	___:___	___:___	___:___	___:___	
20/07/2025	Domingo	05:53	12:00	13:00	18:01	
21/07/2025	Segunda-feira	___:___	___:___	___:___	___:___	
22/07/2025	Terça-feira	05:50	13:00	14:00	18:02	
23/07/2025	Quarta-feira	___:___	___:___	___:___	___:___	
24/07/2025	Quinta-feira	FOLGA	___:___	___:___	___:___	
25/07/2025	Sexta-feira	___:___	___:___	___:___	___:___	
26/07/2025	Sábado	05:52	12:50	13:50	18:08	
27/07/2025	Domingo	___:___	___:___	___:___	___:___	
28/07/2025	Segunda-feira	05:50	13:00	14:00	18:01	
29/07/2025	Terça-feira	___:___	___:___	___:___	___:___	
30/07/2025	Quarta-feira	05:51	13:00	14:00	18:05	
31/07/2025	Quinta-feira	___:___	___:___	___:___	___:___	
01/08/2025	Sexta-feira	05:50	12:00	13:00	18:01	
02/08/2025	Sábado	___:___	___:___	___:___	___:___	
03/08/2025	Domingo	05:51	11:10	12:07	18:02	
04/08/2025	Segunda-feira	___:___	___:___	___:___	___:___	
05/08/2025	Terça-feira	05:50	12:00	13:00	18:02	
06/08/2025	Quarta-feira	___:___	___:___	___:___	___:___	
07/08/2025	Quinta-feira	FOLGA	___:___	___:___	___:___	
08/08/2025	Sexta-feira	___:___	___:___	___:___	___:___	
09/08/2025	Sábado	05:50	11:05	12:05	18:03	
10/08/2025	Domingo	___:___	___:___	___:___	___:___	
11/08/2025	Segunda-feira	05:50	11:07	12:05	18:01	
12/08/2025	Terça-feira	___:___	___:___	___:___	___:___	
13/08/2025	Quarta-feira	05:50	11:03	12:00	18:02	
14/08/2025	Quinta-feira	___:___	___:___	___:___	___:___	
15/08/2025	Sexta-feira	05:51	11:05	12:05	18:01	

Observações:

Data: ___/___/___

Assinatura do Colaborador	Assinatura Biogesp Dr. Carlos Eduardo Bassuto Cirurgião Dentista CRO/SP: 66465

Endereço: Cunha Gago, nº 700 – Sala 11 – Pinheiros – São Paulo/SP – Fone (11) 3819-6155
CEP 05421-001

Scanned with CamScanner

BIOGESP

CONTROLE DE PRESENÇA

ESTÂNCIA TURÍSTICA DE RIBEIRÃO PIRES
CONSTRUINDO O FUTURO DA GENTE

Nome Completo:	**RENATA JESUS DE SOUSA**
Cargo:	**TEC. RADIOLOGISTA**
Local de Trabalho:	**UPA**
Período:	**16 de JULHO de 2025 à 15 de AGOSTO de 2025**

JULHO_2025		Primeiro Período		Segundo Período		Assinatura:
		Entrada	Intervalo	Retorno	Saída	
16/07/2025	Quarta-feira	11:00	___:___	___:___	21:00	Renata J. Souza
17/07/2025	Quinta-feira	___:___	___:___	___:___	___:___	
18/07/2025	Sexta-feira	07:00	___:___	___:___	17:00	Renata J. Souza
19/07/2025	Sábado	11:00	___:___	___:___	15:00	Renata J. Souza
20/07/2025	Domingo	___:___	___:___	___:___	___:___	
21/07/2025	Segunda-feira	___:___	___:___	___:___	___:___	
22/07/2025	Terça-feira	17:00	___:___	___:___	___:___	Renata J. Souza
23/07/2025	Quarta-feira	___:___	___:___	___:___	07:00	Renata J. Souza
24/07/2025	Quinta-feira	___:___	___:___	___:___	___:___	
25/07/2025	Sexta-feira	07:00	___:___	___:___	17:00	Renata J. Souza
26/07/2025	Sábado	___:___	___:___	___:___	___:___	
27/07/2025	Domingo	___:___	___:___	___:___	___:___	
28/07/2025	Segunda-feira	___:___	___:___	___:___	___:___	
29/07/2025	Terça-feira	___:___	___:___	___:___	___:___	
30/07/2025	Quarta-feira	09:00	___:___	___:___	21:00	Renata J. Souza
31/07/2025	Quinta-feira	___:___	___:___	___:___	___:___	
01/08/2025	Sexta-feira	09:00	___:___	___:___	21:00	Renata J. Souza
02/08/2025	Sábado	___:___	___:___	___:___	___:___	
03/08/2025	Domingo	___:___	___:___	___:___	___:___	
04/08/2025	Segunda-feira	09:00	___:___	___:___	21:00	Renata J. Souza
05/08/2025	Terça-feira	___:___	___:___	___:___	___:___	
06/08/2025	Quarta-feira	___:___	___:___	___:___	___:___	
07/08/2025	Quinta-feira	___:___	___:___	___:___	___:___	
08/08/2025	Sexta-feira	07:00	___:___	___:___	19:00	Renata J. Souza
09/08/2025	Sábado	___:___	___:___	___:___	___:___	
10/08/2025	Domingo	___:___	___:___	___:___	___:___	
11/08/2025	Segunda-feira	___:___	___:___	___:___	___:___	
12/08/2025	Terça-feira	___:___	___:___	___:___	___:___	
13/08/2025	Quarta-feira	17:00	___:___	___:___	21:00	Renata J. Souza
14/08/2025	Quinta-feira	___:___	___:___	___:___	___:___	
15/08/2025	Sexta-feira	___:___	___:___	___:___	___:___	

Observações:

22/07/25 17:00 h às 23/07/25 07:00 (noturno)

Data: ___/___/___

Assinatura do Colaborador	Assinatura Biogesp
Renata J. Souza	Dr. Carlos Eduardo Bassuto Cirurgião Dentista CRO/SP: 66485

Endereço: Cunha Gago, nº 700 – Sala 11 – Pinheiros – São Paulo/SP – Fone (11) 3819-6155
CEP 05421-001

Scanned with CamScanner

BIOGESP

CONTROLE DE PRESENÇA

ESTÂNCIA TURÍSTICA DE RIBEIRÃO PIRES
CONSTRUINDO O FUTURO DA GENTE

Nome Completo:	**RITA DE CASSIA MELO MARCONDES**		
Cargo:	**TEC. ENFERMAGEM**	**COREN**	
Local de Trabalho:	**UPA**		
Período:	**16 de JULHO de 2025 à 15 de AGOSTO de 2025**		

JULHO_2025		Primeiro Período		Segundo Período		Assinatura:
		Entrada	Intervalo	Retorno	Saída	
16/07/2025	Quarta-feira	___:___	___:___	___:___	___:___	
17/07/2025	Quinta-feira	5:56	11:00	12:00	18:03	Rita
18/07/2025	Sexta-feira	___:___	___:___	___:___	___:___	
19/07/2025	Sábado	5:57	11:00	12:00	18:02	Rita
20/07/2025	Domingo	___:___	___:___	___:___	___:___	
21/07/2025	Segunda-feira	5:55	11:00	12:00	18:03	Rita
22/07/2025	Terça-feira	___:___	___:___	___:___	___:___	
23/07/2025	Quarta-feira	5:56	11:00	12:00	18:02	Rita
24/07/2025	Quinta-feira	___:___	___:___	___:___	___:___	
25/07/2025	Sexta-feira	folga	folga	folga	folga	Rita
26/07/2025	Sábado	___:___	___:___	___:___	___:___	
27/07/2025	Domingo	5:56	11:00	12:00	18:04	Rita
28/07/2025	Segunda-feira	___:___	___:___	___:___	___:___	
29/07/2025	Terça-feira	5:54	11:00	12:00	18:03	Rita
30/07/2025	Quarta-feira	___:___	___:___	___:___	___:___	
31/07/2025	Quinta-feira	5:55	11:00	12:00	18:03	Rita
01/08/2025	Sexta-feira	___:___	11:00	12:00	___:___	
02/08/2025	Sábado	5:58	11:00	12:00	18:03	Rita
03/08/2025	Domingo	___:___	___:___	___:___	___:___	
04/08/2025	Segunda-feira	___:___	___:___	___:___	___:___	
05/08/2025	Terça-feira	___:___	___:___	___:___	___:___	
06/08/2025	Quarta-feira	___:___	___:___	___:___	___:___	
07/08/2025	Quinta-feira	___:___	___:___	___:___	___:___	
08/08/2025	Sexta-feira	___:___	___:___	___:___	___:___	
09/08/2025	Sábado	___:___	___:___	___:___	___:___	
10/08/2025	Domingo	___:___	___:___	___:___	___:___	
11/08/2025	Segunda-feira	___:___	___:___	___:___	___:___	
12/08/2025	Terça-feira	___:___	___:___	___:___	___:___	
13/08/2025	Quarta-feira	___:___	___:___	___:___	___:___	
14/08/2025	Quinta-feira	___:___	___:___	___:___	___:___	
15/08/2025	Sexta-feira	___:___	___:___	___:___	___:___	

Observações:

Data: 02/08/25

Assinatura do Colaborador	Assinatura Biogesp
Rita	Dr. Carlos Eduardo Bassuto Cirurgião Dentista CRO/SP: 56465

Endereço: Cunha Gago, nº 700 – Sala 11 – Pinheiros – São Paulo/SP – Fone (11) 3819-6155
CEP 05421-001

Scanned with CamScanner

BIOGESP

CONTROLE DE PRESENÇA

ESTÂNCIA TURÍSTICA DE RIBEIRÃO PIRES
CONSTRUINDO O FUTURO DA GENTE

Nome Completo:	**RITA DE CASSIA SOUZA VICENTE**		
Cargo:	**TEC. ENFERMAGEM**	**COREN**	
Local de Trabalho:	**UPA**		
Período:	**16 de JULHO de 2025 à 15 de AGOSTO de 2025**		

JULHO_2025		**Primeiro Período**		**Segundo Período**		Assinatura:
		Entrada	Intervalo	Retorno	Saída	
16/07/2025	Quarta-feira	___:___	___:___	___:___	___:___	
17/07/2025	Quinta-feira	___:___	___:___	___:___	___:___	
18/07/2025	Sexta-feira	___:___	___:___	___:___	___:___	
19/07/2025	Sábado	___:___	___:___	___:___	___:___	
20/07/2025	Domingo	___:___	___:___	___:___	___:___	
21/07/2025	Segunda-feira	___:___	___:___	___:___	___:___	
22/07/2025	Terça-feira	___:___	___:___	___:___	___:___	
23/07/2025	Quarta-feira	___:___	___:___	___:___	___:___	
24/07/2025	Quinta-feira	___:___	___:___	___:___	___:___	
25/07/2025	Sexta-feira	___:___	___:___	___:___	___:___	
26/07/2025	Sábado	___:___	___:___	___:___	___:___	
27/07/2025	Domingo	___:___	___:___	___:___	___:___	
28/07/2025	Segunda-feira	___:___	___:___	___:___	___:___	
29/07/2025	Terça-feira	___:___	___:___	___:___	___:___	
30/07/2025	Quarta-feira	___:___	___:___	___:___	___:___	
31/07/2025	Quinta-feira	___:___	___:___	___:___	___:___	
01/08/2025	Sexta-feira	___:___	___:___	___:___	___:___	
02/08/2025	Sábado	___:___	___:___	___:___	___:___	
03/08/2025	Domingo	___:___	___:___	___:___	___:___	
04/08/2025	Segunda-feira	___:___	___:___	___:___	___:___	
05/08/2025	Terça-feira	___:___	___:___	___:___	___:___	
06/08/2025	Quarta-feira	___:___	___:___	___:___	___:___	
07/08/2025	Quinta-feira	___:___	___:___	___:___	___:___	
08/08/2025	Sexta-feira	___:___	___:___	___:___	___:___	
09/08/2025	Sábado	___:___	___:___	___:___	___:___	
10/08/2025	Domingo	___:___	___:___	___:___	___:___	
11/08/2025	Segunda-feira	___:___	___:___	___:___	___:___	
12/08/2025	Terça-feira	___:___	___:___	___:___	___:___	
13/08/2025	Quarta-feira	___:___	___:___	___:___	___:___	
14/08/2025	Quinta-feira	___:___	___:___	___:___	___:___	
15/08/2025	Sexta-feira	___:___	___:___	___:___	___:___	

Observações:

Data: ____/____/____

Assinatura do Colaborador	Assinatura Biogesp
	Dr. Carlos Eduardo Bassuto Cirurgião Dentista CRO/SP: 66465

Endereço: Cunha Gago, nº 700 – Sala 11 – Pinheiros – São Paulo/SP – Fone (11) 3819-6155
CEP 05421-001

Scanned with CamScanner

BIOGESP

CONTROLE DE PRESENÇA

ESTÂNCIA TURÍSTICA DE RIBEIRÃO PIRES
CONSTRUINDO O FUTURO DA GENTE

Nome Completo:	Lívia Carbalante B. de Sousa		
Cargo:	Téc/Enfermagem	**COREN**	693535
Local de Trabalho:	UPA		
Período:	Noturno	16 de Julho de 2025 à 15 de Agosto de 2025	

JULHO_2025		Primeiro Período		Segundo Período		Assinatura:
		Entrada	Intervalo	Retorno	Saída	
16/07/2025	Quarta-feira					
17/07/2025	Quinta-feira	17:50	22:00	23:00	06:00	Lívia
18/07/2025	Sexta-feira					
19/07/2025	Sábado					atestado
20/07/2025	Domingo					
21/07/2025	Segunda-feira					atestado
22/07/2025	Terça-feira					
23/07/2025	Quarta-feira	17:50	22:00	23:00	06:00	Lívia
24/07/2025	Quinta-feira					
25/07/2025	Sexta-feira	17:50	22:00	23:00	06:00	Lívia
26/07/2025	Sábado					
27/07/2025	Domingo	17:50	22:00	23:00	06:00	Lívia
28/07/2025	Segunda-feira					
29/07/2025	Terça-feira	17:50	23:00	00:00	06:00	Lívia
30/07/2025	Quarta-feira					
31/07/2025	Quinta-feira	17:50	20:00	21:00	06:00	Lívia
01/08/2025	Sexta-feira					
02/08/2025	Sábado	17:50	22:00	23:00	06:00	Lívia
03/08/2025	Domingo					
04/08/2025	Segunda-feira	17:50	20:00	21:00	06:00	Lívia
05/08/2025	Terça-feira					
06/08/2025	Quarta-feira					Folga
07/08/2025	Quinta-feira					
08/08/2025	Sexta-feira	17:50	22:00	23:00	06:00	Lívia
09/08/2025	Sábado					
10/08/2025	Domingo	17:50	22:00	23:00	06:00	Lívia
11/08/2025	Segunda-feira					
12/08/2025	Terça-feira	17:50	22:00	23:00	06:00	Lívia
13/08/2025	Quarta-feira					
14/08/2025	Quinta-feira	17:50	22:00	23:00	06:00	Lívia
15/08/2025	Sexta-feira					

Observações:

Data: 15 / 8 / 25

Assinatura do Colaborador	Assinatura Biogesp
Lívia Carbalante B. de Sousa	Dr. Carlos Eduardo Bassuto Cirurgião Dentista CRO/SP: 66465

Endereço: Cunha Gago, nº 700 – Sala 11 – Pinheiros – São Paulo/SP – Fone (11) 3819-6155
CEP 05421-001

Scanned with CamScanner

BIOSESP

CONTROLE DE PRESENÇA

ESTÂNCIA TURÍSTICA DE RIBEIRÃO PIRES
CONSTRUINDO O FUTURO DA GENTE

Nome Completo:	**ROGERIO DA SILVA**		
Cargo:	**TEC. ENFERMAGEM**	**COREN**	
Local de Trabalho:	**UPA**		
Período:	**16 de JULHO de 2025 à 15 de AGOSTO de 2025**		

JULHO_2025		**Primeiro Período**		**Segundo Período**		Assinatura:
		Entrada	Intervalo	Retorno	Saída	
16/07/2025	Quarta-feira	05:50	12:00	14:00	17:05	
17/07/2025	Quinta-feira	05:50	12:00	14:00	17:04	
18/07/2025	Sexta-feira					
19/07/2025	Sábado	FOLGA				
20/07/2025	Domingo					
21/07/2025	Segunda-feira	05:50	12:00	14:00	17:05	
22/07/2025	Terça-feira					
23/07/2025	Quarta-feira	05:50	12:00	14:00	17:04	
24/07/2025	Quinta-feira					
25/07/2025	Sexta-feira	05:50	12:00	14:00	17:08	
26/07/2025	Sábado					
27/07/2025	Domingo	05:50	12:00	14:00	17:04	
28/07/2025	Segunda-feira					
29/07/2025	Terça-feira	05:50	12:00	14:00	17:10	
30/07/2025	Quarta-feira					
31/07/2025	Quinta-feira	05:50	12:00	14:00	17:05	
01/08/2025	Sexta-feira					
02/08/2025	Sábado	FOLGA				
03/08/2025	Domingo					
04/08/2025	Segunda-feira	05:50	12:00	14:00	17:05	
05/08/2025	Terça-feira					
06/08/2025	Quarta-feira	5:50	12:00	14:00	17:04	
07/08/2025	Quinta-feira					
08/08/2025	Sexta-feira	05:50	12:00	14:00	17:05	
09/08/2025	Sábado	10:00	12:00	14:00	22:05	
10/08/2025	Domingo	10:00	12:00	14:00	22:00	
11/08/2025	Segunda-feira					
12/08/2025	Terça-feira	05:50	12:00	14:00	17:05	
13/08/2025	Quarta-feira					
14/08/2025	Quinta-feira	05:50	12:00	14:00	17:05	
15/08/2025	Sexta-feira					

Observações:

Data: 14/08/25

Assinatura do Colaborador	Assinatura e Carimbo do Responsável
Rogerio da Silva	Dr. Carlos Eduardo Bassuas Cirurgião Dentista CRO/SP: 66465

Endereço: Cunha Gago, nº 700 – Sala 11 – Pinheiros – São Paulo/SP – Fone (11) 3819-6155
CEP 05421-001

Scanned with CamScanner

BIOGESP

CONTROLE DE PRESENÇA

ESTÂNCIA TURÍSTICA DE RIBEIRÃO PIRES
CONSTRUINDO O FUTURO DA GENTE

Nome Completo:	**Rosa Elaine Ricceto**		
Cargo:	Técnica De Enfermagem	**COREN**	
Local de Trabalho:	UPA SANTA LUZIA		
Período:	**16 de Julho de 2025 à 15 de Agosto de 2025**		

JULHO_2025		**Primeiro Período**		**Segundo Período**		Assinatura:
		Entrada	Intervalo	Retorno	Saída	
16/07/2025	Quarta-feira	05:50	13:05	14:02	18:05	
17/07/2025	Quinta-feira	__:__	__:__	__:__	__:__	
18/07/2025	Sexta-feira	05:55	13:02	14:00	18:02	
19/07/2025	Sábado	__:__	__:__	__:__	__:__	
20/07/2025	Domingo	05:58	13:20	14:18	18:00	
21/07/2025	Segunda-feira	__:__	__:__	__:__	__:__	
22/07/2025	Terça-feira	05:55	13:02	14:00	18:05	
23/07/2025	Quarta-feira	__:__	__:__	__:__	__:__	
24/07/2025	Quinta-feira	folga	-:-	-:-	-:-	
25/07/2025	Sexta-feira	__:__	__:__	__:__	__:__	
26/07/2025	Sábado	05:52	13:03	14:03	18:02	
27/07/2025	Domingo	__:__	__:__	__:__	__:__	
28/07/2025	Segunda-feira	05:55	13:10	14:08	18:03	
29/07/2025	Terça-feira	__:__	__:__	__:__	__:__	
30/07/2025	Quarta-feira	05:50	13:03	14:02	18:02	
31/07/2025	Quinta-feira	__:__	__:__	__:__	__:__	
01/08/2025	Sexta-feira	05:50	14:10	15:05	18:00	
02/08/2025	Sábado	__:__	__:__	__:__	__:__	
03/08/2025	Domingo	05:55	13:15	14:12	18:02	
04/08/2025	Segunda-feira	__:__	__:__	__:__	__:__	
05/08/2025	Terça-feira	folga	-:-	-:-	-:-	
06/08/2025	Quarta-feira	__:__	__:__	__:__	__:__	
07/08/2025	Quinta-feira	05:58	13:05	14:03	18:00	
08/08/2025	Sexta-feira	__:__	__:__	__:__	__:__	
09/08/2025	Sábado	05:55	13:02	14:00	18:05	
10/08/2025	Domingo	__:__	__:__	__:__	__:__	
11/08/2025	Segunda-feira	05:52	13:15	14:13	18:02	
12/08/2025	Terça-feira	__:__	__:__	__:__	__:__	
13/08/2025	Quarta-feira	05:55	13:10	14:08	18:05	
14/08/2025	Quinta-feira	__:__	__:__	__:__	__:__	
15/08/2025	Sexta-feira	05:50	13:05	14:02	18:03	

Observações:

Data: 15/08/25

Assinatura do Colaborador	Assinatura Biogesp Dr. Carlos Eduardo Bassuto Cirurgião Dentista CRO/SP: 66465

Scanned with CamScanner

BLOGESP

CONTROLE DE PRESENÇA

ESTÂNCIA TURÍSTICA DE RIBEIRÃO PIRES
CONSTRUINDO O FUTURO DA GENTE

Nome Completo:	**ROUZEIMARY LINS DE CARVALHO**		
Cargo:	**TEC. ENFERMAGEM**	**COREN**	
Local de Trabalho:	**UPA**		
Período:	**16 de JULHO de 2025 à 15 de AGOSTO de 2025**		

JULHO_2025		Primeiro Período		Segundo Período		Assinatura:
		Entrada	Intervalo	Retorno	Saída	
16/07/2025	Quarta-feira	05:52	11:01	12:02	18:04	
17/07/2025	Quinta-feira	___:___	___:___	___:___	___:___	
18/07/2025	Sexta-feira	05:50	11:02	12:01	18:05	
19/07/2025	Sábado	___:___	___:___	___:___	___:___	
20/07/2025	Domingo	05:52	11:01	12:02	18:04	
21/07/2025	Segunda-feira	___:___	___:___	___:___	___:___	
22/07/2025	Terça-feira	05:50	11:01	12:02	18:02	
23/07/2025	Quarta-feira	___:___	___:___	___:___	___:___	
24/07/2025	Quinta-feira	05:55	11:01	12:03	18:04	
25/07/2025	Sexta-feira	___:___	___:___	___:___	___:___	
26/07/2025	Sábado	05:50	11:02	12:01	18:06	
27/07/2025	Domingo	___:___	___:___	___:___	___:___	
28/07/2025	Segunda-feira	folga	___:___	___:___	___:___	
29/07/2025	Terça-feira	___:___	___:___	___:___	___:___	
30/07/2025	Quarta-feira	05:52	11:02	12:04	18:01	
31/07/2025	Quinta-feira	___:___	___:___	___:___	___:___	
01/08/2025	Sexta-feira	05:52	11:01	12:02	18:04	
02/08/2025	Sábado	___:___	___:___	___:___	___:___	
03/08/2025	Domingo	05:52	12:03	13:01	18:02	
04/08/2025	Segunda-feira	___:___	___:___	___:___	___:___	
05/08/2025	Terça-feira	folga	___:___	___:___	___:___	
06/08/2025	Quarta-feira	___:___	___:___	___:___	___:___	
07/08/2025	Quinta-feira	05:50	11:01	12:02	18:04	
08/08/2025	Sexta-feira	___:___	___:___	___:___	___:___	
09/08/2025	Sábado	05:55	11:02	12:02	18:04	
10/08/2025	Domingo	___:___	___:___	___:___	___:___	
11/08/2025	Segunda-feira	05:52	11:01	12:02	18:05	
12/08/2025	Terça-feira	___:___	___:___	___:___	___:___	
13/08/2025	Quarta-feira	05:55	12:05	13:04	18:01	
14/08/2025	Quinta-feira	___:___	___:___	___:___	___:___	
15/08/2025	Sexta-feira	05:50	11:02	12:01	18:04	

Observações:

Data: ___/___/___

Assinatura do Colaborador	Assinatura Blogesp
Rouzeimary Lins de Carvalho	Dr. Carlos Eduardo Bassalo Cirurgião Dentista CRO/SP: 66465

Scanned with CamScanner

BIOGESP

CONTROLE DE PRESENÇA

ESTÂNCIA TURÍSTICA DE RIBEIRÃO PIRES
CONSTRUINDO O FUTURO DA GENTE

Nome Completo:	**ROSEMARY DA SILVA SANTOS MARINHO**		
Cargo:	**TEC. ENFERMAGEM**	**COREN**	
Local de Trabalho:	**UPA**		
Período:	**16 de JULHO de 2025 à 15 de AGOSTO de 2025**		

JULHO_2025		Primeiro Período		Segundo Período		Assinatura:
		Entrada	Intervalo	Retorno	Saída	
16/07/2025	Quarta-feira					
17/07/2025	Quinta-feira	14:56	21:00	22:00		
18/07/2025	Sexta-feira				06:00	
19/07/2025	Sábado	14:50	21:00	22:00		
20/07/2025	Domingo				06:00	
21/07/2025	Segunda-feira	14:55	21:00	22:00		
22/07/2025	Terça-feira				06:00	
23/07/2025	Quarta-feira	14:50	21:00	22:00		
24/07/2025	Quinta-feira				06:00	
25/07/2025	Sexta-feira	14:55	21:00	22:00		
26/07/2025	Sábado				06:00	
27/07/2025	Domingo	folga				
28/07/2025	Segunda-feira					
29/07/2025	Terça-feira	14:50	21:00	22:00		
30/07/2025	Quarta-feira				06:00	
31/07/2025	Quinta-feira	14:55	21:00	22:00		
01/08/2025	Sexta-feira				06:00	
02/08/2025	Sábado	14:55	21:00	22:00		
03/08/2025	Domingo				06:00	
04/08/2025	Segunda-feira	14:00	21:00	22:00		
05/08/2025	Terça-feira				06:00	
06/08/2025	Quarta-feira	14:00	21:00	22:00		
07/08/2025	Quinta-feira				06:00	
08/08/2025	Sexta-feira	14:00	21:00	22:00		
09/08/2025	Sábado				06:00	
10/08/2025	Domingo	14:00	21:00	22:00		
11/08/2025	Segunda-feira				06:00	
12/08/2025	Terça-feira	14:00	21:00	22:00		
13/08/2025	Quarta-feira				06:00	
14/08/2025	Quinta-feira	folga				
15/08/2025	Sexta-feira					

Observações:

Data: 15/08/25

Assinatura do Colaborador	Assinatura Biogesp
Rosemary da S. Santos Marinho COREN-SP 000960308-TE	Dr. Carlos Eduardo Bassuto Cirurgião Dentista CRO/SP: 66465

Endereço: Cunha Gago, nº 700 – Sala 11 – Pinheiros – São Paulo/SP – Fone (11) 3819-6155
CEP 05421-001

Scanned with CamScanner

Biogesp

CONTROLE DE PRESENÇA

ESTÂNCIA TURÍSTICA DE RIBEIRÃO PIRES
CONSTRUINDO O FUTURO DA GENTE

Nome Completo:	**RUTE SOARES MORENO**		
Cargo:	**ENFERMEIIRA RT**	**COREN**	
Local de Trabalho:	**UPA**		
Período:	**16 de JULHO de 2025 à 15 de AGOSTO de 2025**		

JULHO_2025		Primeiro Período		Segundo Período		Assinatura:
		Entrada	Intervalo	Retorno	Saída	
16/07/2025	Quarta-feira	07:50	13:00	14:00	18:00	Rute
17/07/2025	Quinta-feira	07:50	13:00	14:00	18:00	Rute
18/07/2025	Sexta-feira	08:00	13:00	14:00	17:00	Rute
19/07/2025	Sábado	—	—	—	—	
20/07/2025	Domingo	—	—	—	—	
21/07/2025	Segunda-feira	07:50	13:00	14:00	18:00	Rute
22/07/2025	Terça-feira	08:00	13:00	14:00	18:00	Rute
23/07/2025	Quarta-feira	07:55	13:00	14:00	18:00	Rute
24/07/2025	Quinta-feira	07:50	13:00	14:00	18:00	Rute
25/07/2025	Sexta-feira	10:00	14:00	15:00	18:00	Rute
26/07/2025	Sábado	—	—	—	—	
27/07/2025	Domingo	—	—	—	—	
28/07/2025	Segunda-feira	06:50	13:10	14:10	17:00	Rute
29/07/2025	Terça-feira	07:50	13:00	14:00	17:10	Rute
30/07/2025	Quarta-feira	07:50	13:00	14:00	17:00	Rute
31/07/2025	Quinta-feira	07:50	13:00	14:00	17:00	Rute
01/08/2025	Sexta-feira	07:50	13:00	14:00	17:00	Rute
02/08/2025	Sábado	—	—	—	—	
03/08/2025	Domingo	—	—	—	—	
04/08/2025	Segunda-feira	07:50	13:00	14:00	17:00	Rute
05/08/2025	Terça-feira	07:55	13:00	14:00	17:00	Rute
06/08/2025	Quarta-feira	07:50	13:00	14:00	17:00	Rute
07/08/2025	Quinta-feira	07:50	13:00	14:00	17:00	Rute
08/08/2025	Sexta-feira	07:58	13:00	14:00	17:00	Rute
09/08/2025	Sábado	—	—	—	—	
10/08/2025	Domingo	—	—	—	—	
11/08/2025	Segunda-feira	07:50	13:00	14:00	17:00	Rute
12/08/2025	Terça-feira	10:30	13:00	14:00	17:00	Rute
13/08/2025	Quarta-feira	07:50	13:00	14:00	17:00	Rute
14/08/2025	Quinta-feira	07:50	13:00	14:00	17:00	Rute
15/08/2025	Sexta-feira	07:50	13:00	14:00	17:00	Rute

Observações:

Data: 15 / 08 / 2025

Assinatura do Colaborador

Rute Soares Moreno Teixeira
Coren-SP 367394-Enf.
Responsável Técnico

Rute Soares Moreno Teixeira

Assinatura Biogesp

Dr. Carlos Eduardo Bassuto
Cirurgião Dentista
CRO/SP: 66465

Endereço: Cunha Gago, nº 700 – Sala 11 – Pinheiros – São Paulo/SP – Fone (11) 3819-6155
CEP 05421-001

Scanned with CamScanner

BIOGESP

CONTROLE DE PRESENÇA

ESTÂNCIA TURÍSTICA DE RIBEIRÃO PIRES
CONSTRUINDO O FUTURO DA GENTE

Nome Completo:	**SHIRLEY DE JESUS SANTOS**		
Cargo:	**TEC. ENFERMAGEM**	**COREN**	
Local de Trabalho:	**UPA**		
Período:	**16 de JULHO de 2025 à 15 de AGOSTO de 2025**		

JULHO_2025		Primeiro Período		Segundo Período		Assinatura:
		Entrada	Intervalo	Retorno	Saída	
16/07/2025	Quarta-feira	18:00	22:00	23:00	::	Shirley de Jesus
17/07/2025	Quinta-feira	::	::	::	06:00	Shirley de Jesus
18/07/2025	Sexta-feira	18:00	21:00	22:00	::	Shirley de Jesus
19/07/2025	Sábado	::	::	::	06:00	Shirley de Jesus
20/07/2025	Domingo	18:00	22:00	23:00	::	Shirley de Jesus
21/07/2025	Segunda-feira	::	::	::	06:00	Shirley de Jesus
22/07/2025	Terça-feira	18:00	22:00	23:00	::	Shirley de Jesus
23/07/2025	Quarta-feira	::	::	::	06:00	Shirley de Jesus
24/07/2025	Quinta-feira	18:00	22:00	23:00	::	Shirley de Jesus
25/07/2025	Sexta-feira	::	::	::	06:00	Shirley de Jesus
26/07/2025	Sábado	Folga	::	::	Folga	Shirley de Jesus
27/07/2025	Domingo	::	::	::	::	
28/07/2025	Segunda-feira	18:00	22:00	23:00	::	Shirley de Jesus
29/07/2025	Terça-feira	::	::	::	06:00	Shirley de Jesus
30/07/2025	Quarta-feira	18:00	22:00	23:00	::	Shirley de Jesus
31/07/2025	Quinta-feira	::	::	::	06:00	Shirley de Jesus
01/08/2025	Sexta-feira	18:00	21:00	22:00	::	Shirley de Jesus
02/08/2025	Sábado	::	::	::	06:00	Shirley de Jesus
03/08/2025	Domingo	18:00	22:00	23:00	::	Shirley de Jesus
04/08/2025	Segunda-feira	::	::	::	06:00	Shirley de Jesus
05/08/2025	Terça-feira	18:00	22:00	23:00	::	Shirley de Jesus
06/08/2025	Quarta-feira	::	::	::	06:00	Shirley de Jesus
07/08/2025	Quinta-feira	18:00	20:00	21:00	::	Shirley de Jesus
08/08/2025	Sexta-feira	::	::	::	06:00	Shirley de Jesus
09/08/2025	Sábado	Folga	::	::	Folga	Shirley de Jesus
10/08/2025	Domingo	::	::	::	::	Shirley de Jesus
11/08/2025	Segunda-feira	18:00	21:00	22:00	::	Shirley de Jesus
12/08/2025	Terça-feira	::	::	::	06:00	Shirley de Jesus
13/08/2025	Quarta-feira	18:00	21:00	22:00	::	Shirley de Jesus
14/08/2025	Quinta-feira	::	::	::	06:00	Shirley de Jesus
15/08/2025	Sexta-feira	18:00	22:00	23:00	06:00	Shirley de Jesus

Observações:

Data: 14 / 08 / 25

Assinatura do Colaborador	Assinatura Biogesp
Shirley de Jesus Santos	Dr. Carlos Eduardo Bassuto Cirurgião Dentista CRO/SP: 66465

Endereço: Cunha Gago, nº 700 – Sala 11 – Pinheiros – São Paulo/SP – Fone (11) 3819-6155
CEP 05421-001

Scanned with CamScanner

BIOGESP

CONTROLE DE PRESENÇA

ESTÂNCIA TURÍSTICA DE RIBEIRÃO PIRES
CONSTRUINDO O FUTURO DA GENTE

Nome Completo:	**SIGRID MOLINARI BRAGA**		
Cargo:	**SUPERVISORA DE ENFERMAGEM**	**COREN**	
Local de Trabalho:	**UPA**		
Período:	**16 de Julho de 2025 à 15 de Agosto de 2025**		

JULHO_2025		Primeiro Período		Segundo Período		Assinatura:
		Entrada	Intervalo	Retorno	Saída	
16/07/2025	Quarta-feira	Folga	:	:	:	Sigrid M. Braga
17/07/2025	Quinta-feira	:	:	:	:	
18/07/2025	Sexta-feira	05:50	14:00	15:00	18:10	Sigrid M. Braga
19/07/2025	Sábado	:	:	:	:	
20/07/2025	Domingo	06:50	14:10	15:10	18:15	Sigrid M. Braga
21/07/2025	Segunda-feira	:	:	:	:	
22/07/2025	Terça-feira	05:55	12:30	13:30	18:12	Sigrid M. Braga
23/07/2025	Quarta-feira	:	:	:	:	
24/07/2025	Quinta-feira	05:50	13:30	14:30	18:30	Sigrid M. Braga
25/07/2025	Sexta-feira	:	:	:	:	
26/07/2025	Sábado	05:50	12:30	13:30	18:30	Sigrid M. Braga
27/07/2025	Domingo	:	:	:	:	
28/07/2025	Segunda-feira	05:50	14:10	15:10	18:10	Sigrid M. Braga
29/07/2025	Terça-feira	:	:	:	:	
30/07/2025	Quarta-feira	05:50	13:20	14:20	18:09	Sigrid M. Braga
31/07/2025	Quinta-feira	:	:	:	:	
01/08/2025	Sexta-feira	troca de plantão			:	Sigrid M. Braga
02/08/2025	Sábado	05:50	12:45	13:45	18:10	Sigrid M. Braga
03/08/2025	Domingo	:	:	:	:	
04/08/2025	Segunda-feira	05:50	13:50	14:50	18:20	Sigrid M. Braga
05/08/2025	Terça-feira	:	:	:	:	
06/08/2025	Quarta-feira	05:50	12:30	13:30	18:20	Sigrid M. Braga
07/08/2025	Quinta-feira	:	:	:	:	
08/08/2025	Sexta-feira	05:50	14:00	15:00	18:15	Sigrid M. Braga
09/08/2025	Sábado	:	:	:	:	
10/08/2025	Domingo	05:50	13:30	14:30	18:10	Sigrid M. Braga
11/08/2025	Segunda-feira	:	:	:	:	
12/08/2025	Terça-feira	Folga	:	:	:	Sigrid M. Braga
13/08/2025	Quarta-feira	:	:	:	:	
14/08/2025	Quinta-feira	05:50	13:30	14:30	18:20	Sigrid M. Braga
15/08/2025	Sexta-feira	:	:	:	:	

Observações:

Data: 16 / 08 / 2025

Assinatura do Colaborador	Assinatura Biogesp
Sigrid Molinari Braga	Dr. Carlos Eduardo Bassolo Cirurgião Dentista CRO/SP: 66465

Endereço: Cunha Gago, nº 700 – Sala 11 – Pinheiros – São Paulo/SP – Fone (11) 3819-6155
CEP 05421-001

Scanned with CamScanner

BIOGESP

CONTROLE DE PRESENÇA

ESTÂNCIA TURÍSTICA DE RIBEIRÃO PIRES
CONSTRUINDO O FUTURO DA GENTE

Nome Completo:	**SILVANA LINARES COSTA**		
Cargo:	**RECEPCIONISTA**	**MATRÍCULA**	
Local de Trabalho:	**UPA**		
Período:	**16 de JULHO de 2025 à 15 de AGOSTO de 2025**		

JULHO_2025		Primeiro Período		Segundo Período		Assinatura:
		Entrada	Intervalo	Retorno	Saída	
16/07/2025	Quarta-feira	05:50	12:00	13:00	18:00	
17/07/2025	Quinta-feira					
18/07/2025	Sexta-feira	05:56	12:00	12:58	18:01	
19/07/2025	Sábado					
20/07/2025	Domingo	05:53	12:00	12:57	18:00	
21/07/2025	Segunda-feira					
22/07/2025	Terça-feira	05:56	12:00	13:00	18:00	
23/07/2025	Quarta-feira					
24/07/2025	Quinta-feira	05:50	12:00	13:00	18:03	
25/07/2025	Sexta-feira					
26/07/2025	Sábado	05:49	12:00	13:01	18:04	
27/07/2025	Domingo					
28/07/2025	Segunda-feira	05:50	12:00	12:54	18:00	
29/07/2025	Terça-feira					
30/07/2025	Quarta-feira		Folga			
31/07/2025	Quinta-feira					
01/08/2025	Sexta-feira	05:55	12:00	13:00	18:00	
02/08/2025	Sábado					
03/08/2025	Domingo	05:50	12:05	13:05	18:00	
04/08/2025	Segunda-feira					
05/08/2025	Terça-feira	05:48	12:00	13:01	18:01	
06/08/2025	Quarta-feira					
07/08/2025	Quinta-feira	05:48	12:01	13:00	18:00	
08/08/2025	Sexta-feira					
09/08/2025	Sábado	05:50	12:00	13:00	18:00	
10/08/2025	Domingo					
11/08/2025	Segunda-feira	05:48	12:00	13:00	18:00	
12/08/2025	Terça-feira					
13/08/2025	Quarta-feira		Folga			
14/08/2025	Quinta-feira					
15/08/2025	Sexta-feira	05:40	12:00	13:00	18:00	

Observações:

Data: 15/08/2025

Assinatura do Colaborador

Silvana Linares

Assinatura Biogesp
Dr. Carlos Eduardo Bassuto
Cirurgião Dentista
CRO/SP - 65155

Endereço: Cunha Gago, nº 700 – Sala 11 – Pinheiros – São Paulo/SP – Fone (11) 3819-6155
CEP 05421-001

Scanned with CamScanner

BIOGESP

CONTROLE DE PRESENÇA

ESTÂNCIA TURÍSTICA DE RIBEIRÃO PIRES
CONSTRUINDO O FUTURO DA GENTE

Nome Completo:	**SILVANEIDE FRANCISCA DA SILVA**
Cargo:	**AUX. ADM**
Local de Trabalho:	**UPA**
Período:	**16 de JULHO de 2025 à 15 de AGOSTO de 2025**

JULHO_2025		Primeiro Período		Segundo Período		Assinatura:
		Entrada	Intervalo	Retorno	Saída	
16/07/2025	Quarta-feira	08:21	12:30	13:30	18:05	Silvaneide
17/07/2025	Quinta-feira	08:20	13:00	14:00	18:03	Silvaneide
18/07/2025	Sexta-feira	09:24	12:45	13:45	18:02	Silvaneide
19/07/2025	Sábado	__:__	__:__	__:__	__:__	
20/07/2025	Domingo	__:__	__:__	__:__	__:__	
21/07/2025	Segunda-feira	09:15	13:10	14:10	18:00	Silvaneide
22/07/2025	Terça-feira	08:20	12:30	13:30	18:06	Silvaneide
23/07/2025	Quarta-feira	08:21	13:00	14:00	18:02	Silvaneide
24/07/2025	Quinta-feira	08:21	12:00	13:00	18:01	Silvaneide
25/07/2025	Sexta-feira	08:20	12:00	13:00	18:02	Silvaneide
26/07/2025	Sábado	__:__	__:__	__:__	__:__	
27/07/2025	Domingo	__:__	__:__	__:__	__:__	
28/07/2025	Segunda-feira	08:22	12:30	13:30	18:05	Silvaneide
29/07/2025	Terça-feira	08:20	12:40	13:40	18:05	Silvaneide
30/07/2025	Quarta-feira	08:21	12:35	13:35	18:00	Silvaneide
31/07/2025	Quinta-feira	08:20	12:00	13:00	18:01	Silvaneide
01/08/2025	Sexta-feira	08:25	12:05	13:05	18:05	Silvaneide
02/08/2025	Sábado	__:__	__:__	__:__	__:__	
03/08/2025	Domingo	__:__	__:__	__:__	__:__	
04/08/2025	Segunda-feira	08:30	12:40	13:40	18:00	Silvaneide
05/08/2025	Terça-feira	08:45	12:20	13:20	18:01	Silvaneide
06/08/2025	Quarta-feira	08:46	12:30	13:30	18:01	Silvaneide
07/08/2025	Quinta-feira	08:45	12:40	13:40	18:05	Silvaneide
08/08/2025	Sexta-feira	08:50	12:50	13:50	18:00	Silvaneide
09/08/2025	Sábado	__:__	__:__	__:__	__:__	
10/08/2025	Domingo	__:__	__:__	__:__	__:__	
11/08/2025	Segunda-feira	09:50	12:30	13:30	18:00	Silvaneide
12/08/2025	Terça-feira	09:51	12:00	13:00	18:00	Silvaneide
13/08/2025	Quarta-feira	08:45	13:00	14:00	18:00	Silvaneide
14/08/2025	Quinta-feira	09:47	13:00	14:00	18:00	Silvaneide
15/08/2025	Sexta-feira	09:46	12:00	13:00	18:05	Silvaneide

Observações:

Data: 15/08/2025

Assinatura do Colaborador

Silvaneide

Assinatura Biogesp
Dr. Carlos Eduardo Bassuto
Cirurgião Dentista
CRO/SP: 66465

Endereço: Cunha Gago, nº 700 – Sala 11 – Pinheiros – São Paulo/SP – Fone (11) 3819-6155
CEP 05421-001

Scanned with CamScanner

BIOGESP

CONTROLE DE PRESENÇA

ESTÂNCIA TURÍSTICA DE RIBEIRÃO PIRES
CONSTRUINDO O FUTURO DA GENTE

Nome Completo:	SILVIA ALMEIDA DOS SANTOS
Cargo:	RECEPCIONISTA
Local de Trabalho:	USF / UBS P.q. aliança UPA
Período:	16 de JULHO de 2025 à 15 de AGOSTO de 2025

JULHO_2025		Primeiro Período		Segundo Período		Assinatura:
		Entrada	Intervalo	Retorno	Saída	
16/07/2025	Quarta-feira	06:47	12:00	13:00	16:00	Silvia
17/07/2025	Quinta-feira	06:52	12:00	13:00	16:00	Silvia
18/07/2025	Sexta-feira	06:55	12:00	13:00	16:00	
19/07/2025	Sábado	00:00	—	—	—	—
20/07/2025	Domingo	—	—	—	—	—
21/07/2025	Segunda-feira	06:51	12:00	13:00	16:00	Silvia
22/07/2025	Terça-feira	06:53	12:00	13:00	16:00	Silvia
23/07/2025	Quarta-feira	06:55	12:00	13:00	16:00	Silvia
24/07/2025	Quinta-feira	06:54	12:00	13:00	16:00	Silvia
25/07/2025	Sexta-feira	06:51	12:00	13:00	16:00	Silvia
26/07/2025	Sábado	—	—	—	—	Silvia
27/07/2025	Domingo	—	—	—	—	Silvia
28/07/2025	Segunda-feira	06:53	12:00	13:00	17:00	Silvia
29/07/2025	Terça-feira	06:54	12:00	13:00	17:00	Silvia
30/07/2025	Quarta-feira	06:49	12:00	13:00	16:00	Silvia
31/07/2025	Quinta-feira	06:50	11:00	12:00	16:00	Silvia
01/08/2025	Sexta-feira	06:49	11:00	12:00	13:30	Silvia
02/08/2025	Sábado	—	—	—	—	—
03/08/2025	Domingo	—	—	—	—	—
04/08/2025	Segunda-feira	06:51	11:00	12:00	16:00	Silvia
05/08/2025	Terça-feira	06:48	11:00	12:00	16:00	Silvia
06/08/2025	Quarta-feira	06:51	11:00	12:00	16:00	Silvia
07/08/2025	Quinta-feira	06:50	11:00	12:00	16:00	Silvia
08/08/2025	Sexta-feira	06:50	11:00	12:00	16:00	Silvia
09/08/2025	Sábado	—	—	—	—	—
10/08/2025	Domingo	—	—	—	—	—
11/08/2025	Segunda-feira	07:55	11:00	12:00	16:00	Silvia
12/08/2025	Terça-feira	07:55	11:00	12:00	16:00	Silvia
13/08/2025	Quarta-feira	07:50	11:00	12:00	16:10	Silvia
14/08/2025	Quinta-feira	07:50	11:00	12:00	16:00	Silvia
15/08/2025	Sexta-feira	07:55	11:00	12:00	16:00	Silvia

Observações:

Data: 15/08/25

Assinatura do Colaborador	Assinatura Biogesp
Silvia Almeida dos Santos	Dr. Carlos Eduardo Bassuto Cirurgião Dentista CRO/SP: 66465

Dirigente de Unidade de Saúde
Priscila Cunhalia
RG 30.171.157-4

Scanned with CamScanner

BIOGESP

CONTROLE DE PRESENÇA

ESTÂNCIA TURÍSTICA DE RIBEIRÃO PIRES
CONSTRUINDO O FUTURO DA GENTE

Nome Completo:	**SIMONE APARECIDA DA SILVA**		
Cargo:	**TEC. ENFERMAGEM**	**COREN**	
Local de Trabalho:	**UPA**		
Período:	**16 de JULHO de 2025 à 15 de AGOSTO de 2025**		

JULHO_2025		**Primeiro Período**		**Segundo Período**		Assinatura:
		Entrada	Intervalo	Retorno	Saída	
16/07/2025	Quarta-feira	17:50	20:00	21:00	::	Simone
17/07/2025	Quinta-feira	::	::	::	06:00	Simone
18/07/2025	Sexta-feira	17:52	21:00	22:00	::	Simone
19/07/2025	Sábado	::	::	::	06:00	Simone
20/07/2025	Domingo	folga	folga	folga	folga	Simone
21/07/2025	Segunda-feira	::	::	::	::	Simone
22/07/2025	Terça-feira	17:50	21:00	22:00	::	Simone
23/07/2025	Quarta-feira	::	::	::	06:00	Simone
24/07/2025	Quinta-feira	17:58	20:00	21:00	::	Simone
25/07/2025	Sexta-feira	::	::	::	06:00	Simone
26/07/2025	Sábado	17:55	21:00	22:00	::	Simone
27/07/2025	Domingo	::	::	::	06:00	Simone
28/07/2025	Segunda-feira	17:52	20:00	21:00	::	Simone
29/07/2025	Terça-feira	::	::	::	06:00	Simone
30/07/2025	Quarta-feira	17:50	21:00	22:00	::	Simone
31/07/2025	Quinta-feira	::	::	::	06:00	Simone
01/08/2025	Sexta-feira	17:52	20:00	21:00	::	Simone
02/08/2025	Sábado	::	::	::	06:00	Simone
03/08/2025	Domingo	17:50	21:00	22:00	::	Simone
04/08/2025	Segunda-feira	17::	::	::	06:00	Simone
05/08/2025	Terça-feira	17:50	20:00	21:00	::	Simone
06/08/2025	Quarta-feira	::	::	::	06:00	Simone
07/08/2025	Quinta-feira	18:20	21:00	22:00	::	Simone
08/08/2025	Sexta-feira	::	::	::	06:00	Simone
09/08/2025	Sábado	17:47	20:00	21:00	::	Simone
10/08/2025	Domingo	::	::	::	06:00	Simone
11/08/2025	Segunda-feira	17:50	21:00	22:00	::	Simone
12/08/2025	Terça-feira	::	::	::	06:00	Simone
13/08/2025	Quarta-feira	17:55	20:00	21:00	::	Simone
14/08/2025	Quinta-feira	::	::	::	06:00	Simone
15/08/2025	Sexta-feira	folga	folga	folga	folga	Simone

Observações:

Data: 15 / 08 / 25

Assinatura do Colaborador	Assinatura Biogesp
Simone Aparecida da Silva COREN/SP 191464 - TE	Dr. Carlos Eduardo Bassuto Cirurgião Dentista CRO/SP: 66465

Endereço: Cunha Gago, nº 700 – Sala 11 – Pinheiros – São Paulo/SP – Fone (11) 3819-6155
CEP 05421-001

Scanned with CamScanner

BIOGESP

CONTROLE DE PRESENÇA

ESTÂNCIA TURÍSTICA DE RIBEIRÃO PIRES
CONSTRUINDO O FUTURO DA GENTE

Nome Completo:	**Simone Alves De Araújo Ribeiro**		
Cargo:	Técnica De Enfermagem	**COREN**	
Local de Trabalho:	UPA SANTA LUZIA		
Período:	**16 de Julho de 2025 à 15 de Agosto de 2025**		

JULHO_2025		Primeiro Período		Segundo Período		Assinatura:
		Entrada	Intervalo	Retorno	Saída	
16/07/2025	Quarta-feira	17:50	20:00	21:00	__:__	
17/07/2025	Quinta-feira	__:__	__:__	__:__	06:00	
18/07/2025	Sexta-feira	17:55	22:00	23:00	__:__	
19/07/2025	Sábado	__:__	__:__	__:__	06:00	
20/07/2025	Domingo	FOLGA	FOLGA	FOLGA	__:__	
21/07/2025	Segunda-feira	__:__	__:__	__:__	__:__	
22/07/2025	Terça-feira	18:00	19:00	20:00	__:__	
23/07/2025	Quarta-feira	__:__	__:__	__:__	06:00	
24/07/2025	Quinta-feira	17:50	20:00	21:00	__:__	
25/07/2025	Sexta-feira	__:__	__:__	__:__	06:00	
26/07/2025	Sábado	17:45	19:00	20:00	__:__	
27/07/2025	Domingo	__:__	__:__	__:__	06:00	
28/07/2025	Segunda-feira	17:55	23:00	00:00	__:__	
29/07/2025	Terça-feira	__:__	__:__	__:__	06:00	
30/07/2025	Quarta-feira	17:50	22:40	23:40	__:__	
31/07/2025	Quinta-feira	__:__	__:__	__:__	06:00	
01/08/2025	Sexta-feira	18:00	21:00	22:00	__:__	
02/08/2025	Sábado	__:__	__:__	__:__	06:00	
03/08/2025	Domingo	17:50	22:00	23:00	__:__	
04/08/2025	Segunda-feira	__:__	__:__	__:__	06:00	
05/08/2025	Terça-feira	FOLGA	FOLGA	FOLGA	__:__	
06/08/2025	Quarta-feira	__:__	__:__	__:__	__:__	
07/08/2025	Quinta-feira	17:50	22:00	23:00	__:__	
08/08/2025	Sexta-feira	__:__	__:__	__:__	06:00	
09/08/2025	Sábado	17:55	20:00	21:00	__:__	
10/08/2025	Domingo	__:__	__:__	__:__	06:00	
11/08/2025	Segunda-feira	17:55	20:00	21:00	__:__	
12/08/2025	Terça-feira	__:__	__:__	__:__	06:00	
13/08/2025	Quarta-feira	17:40	22:00	23:00	__:__	
14/08/2025	Quinta-feira	__:__	__:__	__:__	06:00	
15/08/2025	Sexta-feira	17:50	23:00	00:00	__:__	
					06:05	

Observações:

Data: 15/08/25

Assinatura do Colaborador	Assinatura Biogesp
Simone Alves De Araújo Ribeiro COREN-SP-736.519-ENF	Dr. Carlos Eduardo Bassolli Cirurgião Dentista CRO/SP: 86465

Endereço: Cunha Gago, nº 700 – Sala 11 – Pinheiros – São Paulo/SP – Fone (11) 3819-6155
CEP 05421-001

Scanned with CamScanner

BIOGESP

CONTROLE DE PRESENÇA

ESTÂNCIA TURÍSTICA DE RIBEIRÃO PIRES
CONSTRUINDO O FUTURO DA GENTE

Nome Completo:	**SIMONE QUEIROZ**		
Cargo:	**ENFERMEIRO (A)**	**COREN**	372600
Local de Trabalho:	Upa Santa Luzia	**UPA**	
Período:	**16 de Julho de 2025 à 15 de Agosto de 2025**		

JULHO_2025		**Primeiro Período**		**Segundo Período**		**Assinatura:**
		Entrada	Intervalo	Retorno	Saída	
16/07/2025	Quarta-feira					
17/07/2025	Quinta-feira	05:50	08:27	atestado		
18/07/2025	Sexta-feira					
19/07/2025	Sábado		Folga			
20/07/2025	Domingo					
21/07/2025	Segunda-feira	05:50	11:00	12:00	18:00	
22/07/2025	Terça-feira					
23/07/2025	Quarta-feira	05:50	11:00	12:00	18:00	
24/07/2025	Quinta-feira					
25/07/2025	Sexta-feira	05:50	11:00	12:00	18:00	
26/07/2025	Sábado					
27/07/2025	Domingo	05:50	11:00	12:00	18:00	
28/07/2025	Segunda-feira					
29/07/2025	Terça-feira	05:50	11:00	12:00	18:00	
30/07/2025	Quarta-feira					
31/07/2025	Quinta-feira	05:50	11:00	12:00	18:00	
01/08/2025	Sexta-feira					
02/08/2025	Sábado	05:50	11:00	12:00	18:00	
03/08/2025	Domingo					
04/08/2025	Segunda-feira	05:50	11:00	12:00	18:00	
05/08/2025	Terça-feira					
06/08/2025	Quarta-feira	05:50	11:00	12:00	18:00	
07/08/2025	Quinta-feira					
08/08/2025	Sexta-feira	05:50	11:00	12:00	18:00	
09/08/2025	Sábado					
10/08/2025	Domingo	05:50	12:00	13:00	18:00	
11/08/2025	Segunda-feira					
12/08/2025	Terça-feira	05:50	11:00	12:00	18:00	
13/08/2025	Quarta-feira					
14/08/2025	Quinta-feira		Folga			
15/08/2025	Sexta-feira					

Observações:

Data: 15/8/2025

Assinatura do Colaborador	Assinatura Biogesp
	Dr. Carlos Eduardo Bossuto Cirurgião Dentista CRO/SP: 66465

Endereço: Cunha Gago, nº 700 – Sala 11 – Pinheiros – São Paulo/SP – Fone (11) 3819-6155
CEP 05421-001

Scanned with CamScanner

BIOGESP

CONTROLE DE PRESENÇA

ESTÂNCIA TURÍSTICA DE RIBEIRÃO PIRES
CONSTRUINDO O FUTURO DA GENTE

Nome Completo:	**SORAIA DE ARAÚJO PINHEIRO PEREIRA**		
Cargo:	**SUPERVISORA DE RECEPÇÃO**	**MATRÍCULA**	
Local de Trabalho:	**UPA**		
Período:	**16 de Julho de 2025 à 15 de Agosto de 2025**		

JULHO_2025		Primeiro Período		Segundo Período		Assinatura:
		Entrada	Intervalo	Retorno	Saída	
16/07/2025	Quarta-feira	__:__	__:__	__:__	__:__	
17/07/2025	Quinta-feira	05:49	14:30	15:30	18:03	Pereira
18/07/2025	Sexta-feira	__:__	__:__	__:__	__:__	
19/07/2025	Sábado	05:52	14:00	15:00	18:02	Pereira
20/07/2025	Domingo	__:__	__:__	__:__	__:__	
21/07/2025	Segunda-feira	05:55	13:00	14:00	18:05	Pereira
22/07/2025	Terça-feira	__:__	__:__	__:__	__:__	
23/07/2025	Quarta-feira	05:53	14:20	15:15	18:04	Pereira
24/07/2025	Quinta-feira	__:__	__:__	__:__	__:__	
25/07/2025	Sexta-feira	05:48	14:00	15:00	18:05	Pereira
26/07/2025	Sábado	__:__	__:__	__:__	__:__	
27/07/2025	Domingo	folga	__:__	__:__	__:__	Pereira
28/07/2025	Segunda-feira	__:__	__:__	__:__	__:__	
29/07/2025	Terça-feira	05:52	14:25	15:25	18:05	Pereira
30/07/2025	Quarta-feira	__:__	__:__	__:__	__:__	
31/07/2025	Quinta-feira	05:51	14:00	15:00	18:03	Pereira
01/08/2025	Sexta-feira	__:__	__:__	__:__	__:__	
02/08/2025	Sábado	05:53	12:00	13:00	18:15	Pereira
03/08/2025	Domingo	__:__	__:__	__:__	__:__	
04/08/2025	Segunda-feira	05:54	13:00	14:00	18:04	Pereira
05/08/2025	Terça-feira	__:__	__:__	__:__	__:__	
06/08/2025	Quarta-feira	05:49	14:10	15:10	18:06	Pereira
07/08/2025	Quinta-feira	__:__	__:__	__:__	__:__	
08/08/2025	Sexta-feira	11:01	15:00	16:00	18:20	Pereira
09/08/2025	Sábado	__:__	__:__	__:__	__:__	
10/08/2025	Domingo	folga	__:__	__:__	__:__	Pereira
11/08/2025	Segunda-feira	__:__	__:__	__:__	__:__	
12/08/2025	Terça-feira	05:51	14:20	15:20	18:02	Pereira
13/08/2025	Quarta-feira	__:__	__:__	__:__	__:__	
14/08/2025	Quinta-feira	05:49	14:00	15:00	__:__	Pereira
15/08/2025	Sexta-feira	__:__	__:__	__:__	__:__	

Observações:

08/08. Comprovante horas 6 às 11:00 Pereira

Data: 15/08/25

Assinatura do Colaborador	Assinatura Biogesp
Pereira	Dr. Carlos Eduardo Bassuto Cirurgião Dentista CRO/SP: 66465

Scanned with CamScanner

BIOGESP

CONTROLE DE PRESENÇA

ESTÂNCIA TURÍSTICA DE RIBEIRÃO PIRES
CONSTRUINDO O FUTURO DA GENTE

Nome Completo:	**TAMIRES BEZERRA**		
Cargo:	**RECEPCIONISTA**	**MATRÍCULA**	
Local de Trabalho:	**UPA**		
Período:	**16 de Julho de 2025 à 15 de Agosto de 2025**		

JULHO_2025		**Primeiro Período**		**Segundo Período**		Assinatura:
		Entrada	Intervalo	Retorno	Saída	
16/07/2025	Quarta-feira	__:__	__:__	__:__	__:__	
17/07/2025	Quinta-feira	05:50	14:00	15:00	18:01	Tamiris Bezerra
18/07/2025	Sexta-feira	__:__	__:__	__:__	__:__	
19/07/2025	Sábado	05:50	13:02	14:01	18:00	Tamiris Bezerra
20/07/2025	Domingo	__:__	__:__	__:__	__:__	
21/07/2025	Segunda-feira	05:52	12:03	13:02	18:00	Tamiris Bezerra
22/07/2025	Terça-feira	__:__	__:__	__:__	__:__	
23/07/2025	Quarta-feira	06:00	12:06	13:06	18:00	Tamiris Bezerra
24/07/2025	Quinta-feira	__:__	__:__	__:__	__:__	
25/07/2025	Sexta-feira	06:00	12:10	13:09	18:00	Tamiris Bezerra
26/07/2025	Sábado	__:__	__:__	__:__	__:__	
27/07/2025	Domingo	06:01	12:05	13:05	18:01	Tamiris Bezerra
28/07/2025	Segunda-feira	__:__	__:__	__:__	__:__	
29/07/2025	Terça-feira	folga	__:__	__:__	folga	
30/07/2025	Quarta-feira	__:__	__:__	__:__	__:__	
31/07/2025	Quinta-feira	05:55	13:01	14:00	18:00	Tamiris Bezerra
01/08/2025	Sexta-feira	__:__	__:__	__:__	__:__	
02/08/2025	Sábado	05:53	12:02	13:02	18:00	Tamiris Bezerra
03/08/2025	Domingo	__:__	__:__	__:__	__:__	
04/08/2025	Segunda-feira	06:20	13:00	14:00	18:02	Tamiris Bezerra
05/08/2025	Terça-feira	__:__	__:__	__:__	__:__	
06/08/2025	Quarta-feira	05:51	12:03	13:02	18:00	Tamiris Bezerra
07/08/2025	Quinta-feira	__:__	__:__	__:__	__:__	
08/08/2025	Sexta-feira	05:52	13:01	14:01	18:00	Tamiris Bezerra
09/08/2025	Sábado	__:__	__:__	__:__	__:__	
10/08/2025	Domingo	05:50	12:00	13:00	18:01	Tamiris Bezerra
11/08/2025	Segunda-feira	__:__	__:__	__:__	__:__	
12/08/2025	Terça-feira	06:00	13:01	14:01	18:03	Tamiris Bezerra
13/08/2025	Quarta-feira	__:__	__:__	__:__	__:__	
14/08/2025	Quinta-feira	05:53	13:06	14:05	18:00	Tamiris Bezerra
15/08/2025	Sexta-feira	__:__	__:__	__:__	__:__	

Observações:

Data: ____/____/____

Assinatura do Colaborador	Assinatura Biogesp
Tamiris Bezerra	Dr. Carlos Eduardo Bassuto Cirurgião Dentista CRO/SP: 66465

Endereço: Cunha Gago, nº 700 – Sala 11 – Pinheiros – São Paulo/SP – Fone (11) 3819-6155
CEP 05421-001

Scanned with CamScanner

BIOGESP

CONTROLE DE PRESENÇA

ESTÂNCIA TURÍSTICA DE RIBEIRÃO PIRES
CONSTRUINDO O FUTURO DA GENTE

Nome Completo:	Tania Maria Menezes		
Cargo:	Tec. Farmacia	**COREN**	
Local de Trabalho:	**UPA**		
Período:	**16 de Julho de 2025 à 15 de Agosto de 2025**		

JULHO_2025		**Primeiro Período**		**Segundo Período**		**Assinatura:**
		Entrada	Intervalo	Retorno	Saída	
16/07/2025	Quarta-feira					
17/07/2025	Quinta-feira	19:00	23:00	24:00	07:00	Tania
18/07/2025	Sexta-feira					
19/07/2025	Sábado	19:00	23:00	24:00	07:00	Tania
20/07/2025	Domingo	18:00	23:00	24:00	06:00	Tania
21/07/2025	Segunda-feira	19:00	23:00	24:00	07:00	Tania
22/07/2025	Terça-feira					
23/07/2025	Quarta-feira	19:00	23:00	24:00	07:00	Tania
24/07/2025	Quinta-feira					
25/07/2025	Sexta-feira	19:00	23:00	24:00	07:00	Tania
26/07/2025	Sábado	18:00	23:00	24:00	06:00	Tania
27/07/2025	Domingo	19:00	23:00	24:00	07:00	Tania
28/07/2025	Segunda-feira					
29/07/2025	Terça-feira	19:00	23:00	24:00	07:00	Tania
30/07/2025	Quarta-feira					
31/07/2025	Quinta-feira	19:00	23:00	24:00	07:00	Tania
01/08/2025	Sexta-feira	19:00	23:00	24:00	07:00	Tania
02/08/2025	Sábado					
03/08/2025	Domingo	18:00	23:00	24:00	06:00	Tania
04/08/2025	Segunda-feira					
05/08/2025	Terça-feira	18:00	23:00	24:00	06:00	Tania
06/08/2025	Quarta-feira					
07/08/2025	Quinta-feira					
08/08/2025	Sexta-feira	19:00	23:00	24:00	07:00	Tania
09/08/2025	Sábado					
10/08/2025	Domingo					
11/08/2025	Segunda-feira					
12/08/2025	Terça-feira	Folgar				Tania
13/08/2025	Quarta-feira					
14/08/2025	Quinta-feira	18:00	22:00	23:00	06:00	Tania
15/08/2025	Sexta-feira					

Observações:

extra são Lucas 20/07

extra são Lucas 26/07

Data: 15/08/25

Assinatura do Colaborador	Assinatura Biogesp
Tania Mª Menezes	Dr. Carlos Eduardo Bassuto Cirurgião Dentista CRO/SP: 66465

Scanned with CamScanner

BIOSESP

CONTROLE DE PRESENÇA

ESTÂNCIA TURÍSTICA DE RIBEIRÃO PIRES
CONSTRUINDO O FUTURO DA GENTE

Nome Completo:	**TANIA REGINA RIPOLI**
Cargo:	**RECEPCIONISTA**
Local de Trabalho:	**UPA**
Período:	**16 de Julho de 2025 à 15 de Agosto de 2025**

JULHO_2025		Primeiro Período		Segundo Período		Assinatura:
		Entrada	Intervalo	Retorno	Saída	
16/07/2025	Quarta-feira	18:00	22:00	23:00	06:00	
17/07/2025	Quinta-feira	___:___	___:___	___:___	___:___	
18/07/2025	Sexta-feira	___:___	___:___	___:___	___:___	
19/07/2025	Sábado	09:58	14:20	15:20	22:00	
20/07/2025	Domingo	___:___	___:___	___:___	___:___	
21/07/2025	Segunda-feira	___:___	___:___	___:___	___:___	
22/07/2025	Terça-feira	09:55	15:22	16:00	22:00	
23/07/2025	Quarta-feira	___:___	___:___	___:___	___:___	
24/07/2025	Quinta-feira	___:___	___:___	___:___	___:___	
25/07/2025	Sexta-feira	___:___	___:___	___:___	___:___	
26/07/2025	Sábado	09:58	15:00	16:00	22:05	
27/07/2025	Domingo	09:52	14:10	15:10	22:00	
28/07/2025	Segunda-feira	___:___	___:___	___:___	___:___	
29/07/2025	Terça-feira	09:55	14:00	15:00	22:00	
30/07/2025	Quarta-feira	___:___	___:___	___:___	___:___	
31/07/2025	Quinta-feira	___:___	___:___	___:___	___:___	
01/08/2025	Sexta-feira	18:00	23:00	23:55	06:00	
02/08/2025	Sábado	___:___	___:___	___:___	___:___	
03/08/2025	Domingo	18:00	22:00	23:00	06:08	
04/08/2025	Segunda-feira	___:___	___:___	___:___	___:___	
05/08/2025	Terça-feira	___:___	___:___	___:___	___:___	
06/08/2025	Quarta-feira	06:00	12:00	13:00	18:00	
07/08/2025	Quinta-feira	___:___	___:___	___:___	___:___	
08/08/2025	Sexta-feira	10:00	14:00	15:00	22:00	
09/08/2025	Sábado	___:___	___:___	___:___	___:___	
10/08/2025	Domingo	06:00	12:00	13:00	18:00	
11/08/2025	Segunda-feira	18:00	19:00	20:00	06:00	
12/08/2025	Terça-feira	___:___	___:___	___:___	___:___	
13/08/2025	Quarta-feira	10:00	16:00	17:00	22:00	
14/08/2025	Quinta-feira	09:55	13:20	14:20	22:00	
15/08/2025	Sexta-feira	10:00	14:10	15:10	22:00	

Observações:

Data: ___/___/___

Assinatura do Colaborador	Assinatura Ricardo Bassuto Dr. Carlos Eduardo Bassuto Cirurgião Dentista CRO/SP: 66465

Endereço: Cunha Gago, nº 700 – Sala 11 – Pinheiros – São Paulo/SP – Fone (11) 3819-6155
CEP 05421-001

Scanned with CamScanner

Biogesp

CONTROLE DE PRESENÇA

ESTÂNCIA TURÍSTICA DE RIBEIRÃO PIRES
CONSTRUINDO O FUTURO DA GENTE

Nome Completo:	**TATIANE ROSA DE MOURA**		
Cargo:	**TEC. ENFERMAGEM**	**COREN**	
Local de Trabalho:	**UPA**		
Período:	**16 de JULHO de 2025 à 15 de AGOSTO de 2025**		

JULHO_2025		Primeiro Período		Segundo Período		Assinatura:
		Entrada	Intervalo	Retorno	Saída	
16/07/2025	Quarta-feira					
17/07/2025	Quinta-feira	17:55	20:00	21:00	06:00	
18/07/2025	Sexta-feira					
19/07/2025	Sábado	17:56	20:00	21:00	06:00	
20/07/2025	Domingo					
21/07/2025	Segunda-feira	17:55	20:00	21:00	06:00	
22/07/2025	Terça-feira					
23/07/2025	Quarta-feira	folga	folga	folga	folga	
24/07/2025	Quinta-feira					
25/07/2025	Sexta-feira	17:56	20:00	21:00	06:00	
26/07/2025	Sábado					
27/07/2025	Domingo	17:55	20:00	21:00	06:00	
28/07/2025	Segunda-feira					
29/07/2025	Terça-feira	17:56	20:00	21:00	06:00	
30/07/2025	Quarta-feira					
31/07/2025	Quinta-feira	17:55	20:00	21:00	06:00	
01/08/2025	Sexta-feira					
02/08/2025	Sábado	17:55	20:00	21:00	06:00	
03/08/2025	Domingo					
04/08/2025	Segunda-feira	17:54	20:00	21:00	06:00	
05/08/2025	Terça-feira					
06/08/2025	Quarta-feira	17:55	20:00	21:00	06:00	
07/08/2025	Quinta-feira					
08/08/2025	Sexta-feira	17:54	20:00	21:00	06:00	
09/08/2025	Sábado					
10/08/2025	Domingo	17:55	20:00	21:00	06:00	
11/08/2025	Segunda-feira					
12/08/2025	Terça-feira	folga	folga	folga	folga	
13/08/2025	Quarta-feira					
14/08/2025	Quinta-feira	17:54	20:00	21:00	06:00	
15/08/2025	Sexta-feira					

Observações:

Data: 15/08/25

Assinatura do Colaborador	Assinatura Biogesp
	Dr. Carlos Eduardo Bassuto Cirurgião Dentista CRO/SP: 66465

Endereço: Cunha Gago, nº 700 – Sala 11 – Pinheiros – São Paulo/SP – Fone (11) 3819-6155
CEP 05421-001

Scanned with CamScanner

BIOGESP

CONTROLE DE PRESENÇA

ESTÂNCIA TURÍSTICA DE RIBEIRÃO PIRES
CONSTRUINDO O FUTURO DA GENTE

Nome Completo:	**TEREZA SOUZA GONÇALVES**		
Cargo:	**TÉCNICA DE ENFERMAGEM**	**COREN**	
Local de Trabalho:	**UPA**		
Período:	**16 de Julho de 2025 à 15 de Agosto de 2025**		

JULHO_2025		**Primeiro Período**		**Segundo Período**		Assinatura:
		Entrada	Intervalo	Retorno	Saída	
16/07/2025	Quarta-feira	8:00	12:00	13:00	18:03	
17/07/2025	Quinta-feira	___:___	___:___	___:___	___:___	
18/07/2025	Sexta-feira	5:55	12:00	13:00	18:1	
19/07/2025	Sábado	___:___	___:___	___:___	___:___	
20/07/2025	Domingo	___:___	falta	___:___	___:___	
21/07/2025	Segunda-feira	___:___	___:___	___:___	___:___	
22/07/2025	Terça-feira	5:50	12:00	13:00	18:02	
23/07/2025	Quarta-feira	___:___	___:___	___:___	___:___	
24/07/2025	Quinta-feira	5:55	12:00	13:00	18:05	
25/07/2025	Sexta-feira	___:___	___:___	___:___	___:___	
26/07/2025	Sábado	5:50	12:00	13:00	18:01	
27/07/2025	Domingo	___:___	___:___	___:___	___:___	
28/07/2025	Segunda-feira	5:55	12:00	13:00	18:00	
29/07/2025	Terça-feira	___:___	___:___	___:___	___:___	
30/07/2025	Quarta-feira	5:50	12:00	13:00	18:02	
31/07/2025	Quinta-feira	___:___	___:___	___:___	___:___	
01/08/2025	Sexta-feira	5:55	12:00	13:00	18:01	
02/08/2025	Sábado	___:___	___:___	___:___	___:___	
03/08/2025	Domingo	5:55	12:00	13:00	18:02	
04/08/2025	Segunda-feira	___:___	___:___	___:___	___:___	
05/08/2025	Terça-feira	___:___	___:___	___:___	___:___	
06/08/2025	Quarta-feira	___:___	___:___	___:___	___:___	
07/08/2025	Quinta-feira	___:___	___:___	___:___	___:___	
08/08/2025	Sexta-feira	___:___	___:___	___:___	___:___	
09/08/2025	Sábado	___:___	___:___	___:___	___:___	
10/08/2025	Domingo	___:___	___:___	___:___	___:___	
11/08/2025	Segunda-feira	5:55	12:00	13:00	18:01	
12/08/2025	Terça-feira	___:___	___:___	___:___	___:___	
13/08/2025	Quarta-feira	5:50	12:00	13:00	18:02	
14/08/2025	Quinta-feira	___:___	___:___	___:___	___:___	
15/08/2025	Sexta-feira	5:50	12:00	13:00	18:01	

Observações:

Data: 15 / 8 / 25

Assinatura do Colaborador	Assinatura Biogesp
	Dr. Carlos Eduardo Bassuto Cirurgião Dentista CRO/SP: 86465

Endereço: Cunha Gago, nº 700 – Sala 11 – Pinheiros – São Paulo/SP – Fone (11) 3819-6155
CEP 05421-001

Scanned with CamScanner

BIOGESP

CONTROLE DE PRESENÇA

ESTÂNCIA TURÍSTICA DE RIBEIRÃO PIRES
CONSTRUINDO O FUTURO DA GENTE

Nome Completo:	**THALITA SILVAS DE ANDRADE**		
Cargo:	**TEC. ENFERMAGEM**	**COREN**	
Local de Trabalho:	**UPA**		
Período:	**16 de JULHO de 2025 à 15 de AGOSTO de 2025**		

JULHO_2025		Primeiro Período		Segundo Período		Assinatura:
		Entrada	Intervalo	Retorno	Saída	
16/07/2025	Quarta-feira	___:___	___:___	___:___	___:___	
17/07/2025	Quinta-feira	___:___	___:___	___:___	___:___	
18/07/2025	Sexta-feira	___:___	___:___	___:___	___:___	
19/07/2025	Sábado	___:___	___:___	___:___	___:___	
20/07/2025	Domingo	___:___	___:___	___:___	___:___	
21/07/2025	Segunda-feira	___:___	___:___	___:___	___:___	
22/07/2025	Terça-feira	___:___	___:___	___:___	___:___	
23/07/2025	Quarta-feira	___:___	___:___	___:___	___:___	
24/07/2025	Quinta-feira	___:___	___:___	___:___	___:___	
25/07/2025	Sexta-feira	___:___	___:___	___:___	___:___	
26/07/2025	Sábado	___:___	___:___	___:___	___:___	
27/07/2025	Domingo	___:___	___:___	___:___	___:___	
28/07/2025	Segunda-feira	___:___	___:___	___:___	___:___	
29/07/2025	Terça-feira	___:___	___:___	___:___	___:___	
30/07/2025	Quarta-feira	___:___	___:___	___:___	___:___	
31/07/2025	Quinta-feira	05:49	12:30	13:30	18:00	
01/08/2025	Sexta-feira	___:___	___:___	___:___	___:___	
02/08/2025	Sábado	05:50	12:05	13:05	18:00	
03/08/2025	Domingo	___:___	___:___	___:___	___:___	
04/08/2025	Segunda-feira	05:50	12:05	13:05	18:00	
05/08/2025	Terça-feira	___:___	___:___	___:___	___:___	
06/08/2025	Quarta-feira	05:05	12:10	13:10	18:00	
07/08/2025	Quinta-feira	___:___	___:___	___:___	___:___	
08/08/2025	Sexta-feira	___:___	___:___	___:___	___:___	
09/08/2025	Sábado	___:___	___:___	___:___	___:___	
10/08/2025	Domingo	05:55	12:00	13:00	18:00	
11/08/2025	Segunda-feira	___:___	___:___	___:___	___:___	
12/08/2025	Terça-feira	05:50	12:10	13:10	18:01	
13/08/2025	Quarta-feira	___:___	___:___	___:___	___:___	
14/08/2025	Quinta-feira	05:52	11:05	12:05	18:10	
15/08/2025	Sexta-feira	___:___	___:___	___:___	___:___	

Observações:

Data: 14/08/25

Assinatura do Colaborador	Assinatura Biogesp
Thalita Silva de Andrade	Dr. Carlos Eduardo Bassuto Cirurgião Dentista CRO/SP: 66465

Endereço: Cunha Gago, nº 700 – Sala 11 – Pinheiros – São Paulo/SP – Fone (11) 3819-6155
CEP 05421-001

Scanned with CamScanner

Blogesp

CONTROLE DE PRESENÇA

ESTÂNCIA TURÍSTICA DE RIBEIRÃO PIRES
CONSTRUINDO O FUTURO DA GENTE

Nome Completo:	**THIAGO GONCALVES GAMA SANTOS**		
Cargo:	**MOTORISTA DE AMBULÂNCIA**	**MATRÍCULA**	
Local de Trabalho:	**UPA**		
Período:	**16 de JULHO de 2025 à 15 de AGOSTO de 2025**		

JULHO_2025		**Primeiro Período**		**Segundo Período**		**Assinatura:**
		Entrada	Intervalo	Retorno	Saída	
16/07/2025	Quarta-feira	__:__	__:__	__:__	__:__	
17/07/2025	Quinta-feira	04:30	12:00	13:00	18:05	THIAGO
18/07/2025	Sexta-feira	__:__	__:__	__:__	__:__	
19/07/2025	Sábado	09:55	11:00	12:00	22:02	THIAGO
20/07/2025	Domingo	__:__	__:__	__:__	__:__	
21/07/2025	Segunda-feira	05:57	11:00	12:00	18:04	THIAGO
22/07/2025	Terça-feira	05:53	11:00	12:00	18:02	THIAGO
23/07/2025	Quarta-feira	05:54	11:00	12:00	18:07	THIAGO
24/07/2025	Quinta-feira	05:50	12:00	13:00	18:05	THIAGO
25/07/2025	Sexta-feira	05:52	11:00	12:00	18:03	THIAGO
26/07/2025	Sábado	__:__	__:__	__:__	__:__	
27/07/2025	Domingo	__:__	__:__	__:__	__:__	
28/07/2025	Segunda-feira	__:__	__:__	__:__	__:__	
29/07/2025	Terça-feira	05:58	11:00	12:00	18:08	THIAGO
30/07/2025	Quarta-feira	__:__	__:__	__:__	__:__	
31/07/2025	Quinta-feira	06:03	11:00	12:00	18:06	THIAGO
01/08/2025	Sexta-feira	__:__	__:__	__:__	__:__	
02/08/2025	Sábado	06:04	11:00	12:00	18:02	THIAGO
03/08/2025	Domingo	__:__	__:__	__:__	__:__	
04/08/2025	Segunda-feira	06:01	11:00	12:00	18:07	THIAGO
05/08/2025	Terça-feira	__:__	__:__	__:__	__:__	
06/08/2025	Quarta-feira	06:04	11:00	12:00	18:05	THIAGO
07/08/2025	Quinta-feira	__:__	__:__	__:__	__:__	
08/08/2025	Sexta-feira	05:54	11:00	12:00	18:02	THIAGO
09/08/2025	Sábado	10:00	11:00	12:00	23:05	THIAGO
10/08/2025	Domingo	__:__	__:__	__:__	__:__	
11/08/2025	Segunda-feira	__:__	__:__	__:__	__:__	
12/08/2025	Terça-feira	05:50	11:00	12:00	18:03	THIAGO
13/08/2025	Quarta-feira	__:__	__:__	__:__	__:__	
14/08/2025	Quinta-feira	05:52	11:00	12:00	18:02	THIAGO
15/08/2025	Sexta-feira	__:__	__:__	__:__	__:__	

Observações:

Data: 16/08/25

Assinatura do Colaborador	Assinatura Blogesp
Thiago Gonçalves Gama Santos	Dr. Carlos Eduardo Bassuto Cirurgião Dentista

Endereço: Cunha Gago, nº 700 – Sala 11 – Pinheiros – São Paulo/SP – Fone (11) 3819-6155
CEP 05421-001

Scanned with CamScanner

Blogesp

CONTROLE DE PRESENÇA

ESTÂNCIA TURÍSTICA DE RIBEIRÃO PIRES
CONSTRUINDO O FUTURO DA GENTE

Nome Completo:	Valdenice de Santana do Nascimento		
Cargo:	Enfermeira	**COREN**	376716
Local de Trabalho:	**UPA**		
Período:	**16 de Julho de 2025 à 15 de Agosto de 2025**		

JULHO_2025		Primeiro Período		Segundo Período		Assinatura:
		Entrada	Intervalo	Retorno	Saída	
16/07/2025	Quarta-feira	17:40	20:44	21:44	::	Valdenice
17/07/2025	Quinta-feira	::	::	::	06:44	Valdenice
18/07/2025	Sexta-feira	Folga	Folga	Folga	Folga	valdenice
19/07/2025	Sábado	::	::	::	::	
20/07/2025	Domingo	17:45	20:30	21:25	::	valdenice
21/07/2025	Segunda-feira	::	::	::	06:44	valdenice
22/07/2025	Terça-feira	17:48	20:25	21:20	::	valdenice
23/07/2025	Quarta-feira	::	::	::	06:44	valdenice
24/07/2025	Quinta-feira	17:40	20:20	21:38	::	valdenice
25/07/2025	Sexta-feira	::	::	::	06:44	valdenice
26/07/2025	Sábado	17:45	20:38	21:36	::	valdenice
27/07/2025	Domingo	::	::	::	06:44	valdenice
28/07/2025	Segunda-feira	17:50	20:15	21:10	::	valdenice
29/07/2025	Terça-feira	::	::	::	06:44	valdenice
30/07/2025	Quarta-feira	17:50	20:31	21:09	::	valdenice
31/07/2025	Quinta-feira	::	::	::	06:44	valdenice
01/08/2025	Sexta-feira	17:45	20:44	21:44	::	valdenice
02/08/2025	Sábado	::	::	::	06:44	valdenice
03/08/2025	Domingo	17:40	20:18	21:15	::	valdenice
04/08/2025	Segunda-feira	::	::	::	06:44	valdenice
05/08/2025	Terça-feira	17:50	20:10	21:05	::	valdenice
06/08/2025	Quarta-feira	::	::	::	06:44	valdenice
07/08/2025	Quinta-feira	17:45	20:05	21:02	::	valdenice
08/08/2025	Sexta-feira	::	::	::	06:44	valdenice
09/08/2025	Sábado	17:40	20:10	21:05	::	valdenice
10/08/2025	Domingo	::	::	::	06:44	valdenice
11/08/2025	Segunda-feira	17:50	20:15	21:10	::	valdenice
12/08/2025	Terça-feira	::	::	::	06:44	valdenice
13/08/2025	Quarta-feira	17:48	20:10	21:08	::	valdenice
14/08/2025	Quinta-feira	::	::	::	06:44	valdenice
15/08/2025	Sexta-feira	Folga	Folga	Folga	Folga	valdenice

Observações:

Data: 15/08/25

Assinatura do Colaborador	Assinatura Blogesp
Valdenice S. Nascimento Valdenice Santana Nascimento COREN-SP 376716 - ENF	Dr. Carlos Eduardo Bassuto Cirurgião Dentista CRO/SP: 68465

Scanned with CamScanner

BIOGESP

CONTROLE DE PRESENÇA

ESTÂNCIA TURÍSTICA DE RIBEIRÃO PIRES
CONSTRUINDO O FUTURO DA GENTE

Nome Completo:	**VALTER BONI FERREIRA**		
Cargo:	**ENFERMEIRO**	**COREN**	
Local de Trabalho:	**UPA**		
Período:	**16 de Julho de 2025 à 15 de Agosto de 2025**		

JULHO_2025		**Primeiro Período**		**Segundo Período**		**Assinatura:**
		Entrada	Intervalo	Retorno	Saída	
16/07/2025	Quarta-feira	___:___	___:___	___:___	___:___	
17/07/2025	Quinta-feira	05:50	12:00	13:00	18:00	
18/07/2025	Sexta-feira	___:___	___:___	___:___	___:___	
19/07/2025	Sábado	05:50	12:00	13:00	18:05	
20/07/2025	Domingo	___:___	___:___	___:___	___:___	
21/07/2025	Segunda-feira	05:50	12:00	13:00	18:06	
22/07/2025	Terça-feira	___:___	___:___	___:___	___:___	
23/07/2025	Quarta-feira	05:50	12:00	13:00	18:10	
24/07/2025	Quinta-feira	___:___	___:___	___:___	___:___	
25/07/2025	Sexta-feira	05:50	12:00	13:00	18:12	
26/07/2025	Sábado	___:___	___:___	___:___	___:___	
27/07/2025	Domingo	05:50	12:00	13:00	18:10	
28/07/2025	Segunda-feira	___:___	___:___	___:___	___:___	
29/07/2025	Terça-feira	Folga	mensal		___:___	
30/07/2025	Quarta-feira	___:___	___:___	___:___	___:___	
31/07/2025	Quinta-feira	Folga	mensal		___:___	
01/08/2025	Sexta-feira	___:___	___:___	___:___	___:___	
02/08/2025	Sábado	05:50	12:00	13:00	18:10	
03/08/2025	Domingo	___:___	___:___	___:___	___:___	
04/08/2025	Segunda-feira	Folga		mensal	___:___	
05/08/2025	Terça-feira	___:___	___:___	___:___	___:___	
06/08/2025	Quarta-feira	Folga		mensal	___:___	
07/08/2025	Quinta-feira	___:___	___:___	___:___	___:___	
08/08/2025	Sexta-feira	05:50	13:00	14:00	18:00	
09/08/2025	Sábado	___:___	___:___	___:___	___:___	
10/08/2025	Domingo	05:50	13:00	14:00	18:00	
11/08/2025	Segunda-feira	___:___	___:___	___:___	___:___	
12/08/2025	Terça-feira	05:50	13:00	14:00	18:10	
13/08/2025	Quarta-feira	___:___	___:___	___:___	___:___	
14/08/2025	Quinta-feira	05:50	13:00	14:00	18:20	
15/08/2025	Sexta-feira	___:___	___:___	___:___	___:___	

Observações:

Data: 15/08/25

Assinatura do Colaborador	Assinatura Biogesp
Valter Boni Ferreira	Dr. Carlos Eduardo Bassuto Cirurgião Dentista CRO/SP: 66465

Endereço: Cunha Gago, nº 700 – Sala 11 – Pinheiros – São Paulo/SP – Fone (11) 3819-6155
CEP 05421-001

Scanned with CamScanner

Blogesp

CONTROLE DE PRESENÇA

ESTÂNCIA TURÍSTICA DE RIBEIRÃO PIRES
CONSTRUINDO O FUTURO DA GENTE

Nome Completo:	**VERLANIA PEREIRA DE FRANÇA**		
Cargo:	**TEC. ENFERMAGEM**	**COREN**	1759024.
Local de Trabalho:	**UPA**		
Período:	**16 de JULHO de 2025 à 15 de AGOSTO de 2025**		

JULHO_2025		Primeiro Período		Segundo Período		Assinatura:
		Entrada	Intervalo	Retorno	Saída	
16/07/2025	Quarta-feira	05:50	13:20	14:20	18:02.	Verlania.
17/07/2025	Quinta-feira	__:__	__:__	__:__	__:__	
18/07/2025	Sexta-feira	06:52	12:15	13:15	18:05	Verlania.
19/07/2025	Sábado	__:__	__:__	__:__	__:__	
20/07/2025	Domingo	05:49	11:20	12:20	18:07	Verlania.
21/07/2025	Segunda-feira	__:__	__:__	__:__	__:__	
22/07/2025	Terça-feira	05:50	13:10	14:10	18:05	Verlanic.
23/07/2025	Quarta-feira	__:__	__:__	__:__	__:__	
24/07/2025	Quinta-feira	__:__	ATESTADO	ATESTADO	ATESTADO.	-
25/07/2025	Sexta-feira	__:__	__:__	__:__	__:__	
26/07/2025	Sábado	FOLGA	FOLGA	FOLGA	FOLGA	-
27/07/2025	Domingo	__:__	__:__	__:__	__:__	
28/07/2025	Segunda-feira	05:51	13:25	14:25	18:04	Verlania.
29/07/2025	Terça-feira	__:__	__:__	__:__	__:__	
30/07/2025	Quarta-feira	05:50	13:15	14:15	18:10	Verlanic.
31/07/2025	Quinta-feira	__:__	__:__	__:__	__:__	
01/08/2025	Sexta-feira	05:51	12:08	13:08	18:05	Verlania.
02/08/2025	Sábado	__:__	__:__	__:__	__:__	
03/08/2025	Domingo	FOLGA	FOLGA	FOLGA	FOLGA	-
04/08/2025	Segunda-feira	__:__	__:__	__:__	__:__	
05/08/2025	Terça-feira	06:51	12:15	13:15	18:01	Verlanic.
06/08/2025	Quarta-feira	__:__	__:__	__:__	__:__	
07/08/2025	Quinta-feira	06:52	13:00	14:00	18:02	Verlanic.
08/08/2025	Sexta-feira	__:__	__:__	__:__	__:__	
09/08/2025	Sábado	06:51	13:00	14:00	18:03	Verlanic.
10/08/2025	Domingo	__:__	__:__	__:__	__:__	
11/08/2025	Segunda-feira	06:52	12:00	13:00	18:05	Verlanic.
12/08/2025	Terça-feira	__:__	__:__	__:__	__:__	
13/08/2025	Quarta-feira	06:50	13:05	14:05	18:10	Verlanic.
14/08/2025	Quinta-feira	__:__	__:__	__:__	__:__	
15/08/2025	Sexta-feira	05:51	13:00	14:00	18:07	Verlanic.

Observações:

Data: 15 / 08 / 25

Assinatura do Colaborador	Assinatura Blogesp
Verlânia P. de França Silva Técnico de Enfermagem COREN - SP 1759024	Dr. Carlos Eduardo Bassuto Cirurgião Dentista CRO/SP: 66465

Endereço: Cunha Gago, nº 700 – Sala 11 – Pinheiros – São Paulo/SP – Fone (11) 3819-6155
CEP 05421-001

Scanned with CamScanner

Biogesp

CONTROLE DE PRESENÇA

ESTÂNCIA TURÍSTICA DE RIBEIRÃO PIRES
CONSTRUINDO O FUTURO DA GENTE

Nome Completo:	**VERLANIA PEREIRA DE FRANÇA**		
Cargo:	**TEC. ENFERMAGEM**	**COREN**	1759024.
Local de Trabalho:	**UPA**		
Período:	**16 de JULHO de 2025 à 15 de AGOSTO de 2025**		

JULHO_2025		Primeiro Período		Segundo Período		Assinatura:
		Entrada	Intervalo	Retorno	Saída	
16/07/2025	Quarta-feira	05:50	13:20	14:20	18:02	Verlania.
17/07/2025	Quinta-feira	___:___	___:___	___:___	___:___	
18/07/2025	Sexta-feira	05:52	12:15	13:15	18:05	Verlania.
19/07/2025	Sábado	___:___	___:___	___:___	___:___	
20/07/2025	Domingo	05:49	11:20	12:20	18:07	Verlania.
21/07/2025	Segunda-feira	___:___	___:___	___:___	___:___	
22/07/2025	Terça-feira	05:50	13:10	14:10	18:05	Verlania.
23/07/2025	Quarta-feira	___:___	___:___	___:___	___:___	
24/07/2025	Quinta-feira	___:___	ATESTADO:	ATESTADO.		-
25/07/2025	Sexta-feira	___:___	___:___	___:___	___:___	
26/07/2025	Sábado	FOLGA	FOLGA	FOLGA	FOLGA	-
27/07/2025	Domingo	___:___	___:___	___:___	___:___	
28/07/2025	Segunda-feira	05:51	13:25	14:25	18:04	Verlania.
29/07/2025	Terça-feira	___:___	___:___	___:___	___:___	
30/07/2025	Quarta-feira	05:50	13:15	14:15	18:10	Verlania.
31/07/2025	Quinta-feira	___:___	___:___	___:___	___:___	
01/08/2025	Sexta-feira	05:51	12:08	13:08	18:05	Verlania.
02/08/2025	Sábado	___:___	___:___	___:___	___:___	
03/08/2025	Domingo	FOLGA	FOLGA	FOLGA	FOLGA	-
04/08/2025	Segunda-feira	___:___	___:___	___:___	___:___	
05/08/2025	Terça-feira	06:51	12:15	13:15	18:01	Verlania.
06/08/2025	Quarta-feira	___:___	___:___	___:___	___:___	
07/08/2025	Quinta-feira	06:52	13:00	14:00	18:02	Verlania.
08/08/2025	Sexta-feira	___:___	___:___	___:___	___:___	
09/08/2025	Sábado	06:51	13:00	14:00	18:03	Verlania.
10/08/2025	Domingo	___:___	___:___	___:___	___:___	
11/08/2025	Segunda-feira	06:52	12:00	13:00	18:05	Verlania.
12/08/2025	Terça-feira	___:___	___:___	___:___	___:___	
13/08/2025	Quarta-feira	06:50	13:05	14:05	18:12	Verlania.
14/08/2025	Quinta-feira	___:___	___:___	___:___	___:___	
15/08/2025	Sexta-feira	05:51	13:00	14:00	18:07	Verlania.

Observações:

Data: 15 / 08 / 25

Assinatura do Colaborador	Assinatura Biogesp
Verlânia P. de França Silva Técnico de Enfermagem COREN - SP 1759024	Dr. Carlos Eduardo Bassuto Cirurgião Dentista CRO/SP: 66465

Endereço: Cunha Gago, nº 700 – Sala 11 – Pinheiros – São Paulo/SP – Fone (11) 3819-6155
CEP 05421-001

Scanned with CamScanner

BIOGESP

CONTROLE DE PRESENÇA

ESTÂNCIA TURÍSTICA DE RIBEIRÃO PIRES
CONSTRUINDO O FUTURO DA GENTE

Nome Completo:	VERONICA VALERIA CAVALCANTE		
Cargo:	**TÉCNICA DE ENFERMAGEM**	**COREN**	
Local de Trabalho:	**UPA**		
Período:	**16 de Julho de 2025 à 15 de Agosto de 2025**		

JULHO_2025		**Primeiro Período**		**Segundo Período**		Assinatura:
		Entrada	Intervalo	Retorno	Saída	
16/07/2025	Quarta-feira	05:58	12:00	13:00	18:00	Jerônica
17/07/2025	Quinta-feira					
18/07/2025	Sexta-feira	06:05	13:00	14:00	18:03	Jerônica
19/07/2025	Sábado					
20/07/2025	Domingo	Atestado médico				
21/07/2025	Segunda-feira					
22/07/2025	Terça-feira	06:03	13:00	14:00	18:01	Jerônica
23/07/2025	Quarta-feira					
24/07/2025	Quinta-feira	06:02	13:00	14:00	18:10	Jerônica
25/07/2025	Sexta-feira					
26/07/2025	Sábado	06:01	13:00	14:00	18:00	Jerônica
27/07/2025	Domingo					
28/07/2025	Segunda-feira	folga				
29/07/2025	Terça-feira					
30/07/2025	Quarta-feira	06:03	13:00	14:00	05:58	Jerônica
31/07/2025	Quinta-feira					
01/08/2025	Sexta-feira	06:00	Atestado	médico		Jerônica
02/08/2025	Sábado					
03/08/2025	Domingo	Atestado médico				Jerônica
04/08/2025	Segunda-feira					
05/08/2025	Terça-feira	05:58	13:00	14:00	18:00	Jerônica
06/08/2025	Quarta-feira					
07/08/2025	Quinta-feira	06:03	13:00	14:00	18:10	Jerônica
08/08/2025	Sexta-feira					
09/08/2025	Sábado	05:58	12:00	13:00	18:05	Jerônica
10/08/2025	Domingo					
11/08/2025	Segunda-feira	folga				
12/08/2025	Terça-feira					
13/08/2025	Quarta-feira	05:50	12:00	13:00	18:00	Jerônica
14/08/2025	Quinta-feira					
15/08/2025	Sexta-feira	06:03	13:00	14:00	18:08	Jerônica

Observações:

Data: 15 / 08 / 25

Assinatura do Colaborador	Assinatura Biogesp
Verônica V. Cavalcante COREN/SP: 2054450 T.E	Dr. Carlos Eduardo Bassuto Cirurgião Dentista CRO/SP: 66465

Endereço: Cunha Gago, nº 700 – Sala 11 – Pinheiros – São Paulo/SP – Fone (11) 3819-6155
CEP 05421-001

Scanned with CamScanner

BIOGESP

CONTROLE DE PRESENÇA

ESTÂNCIA TURÍSTICA DE RIBEIRÃO PIRES
CONSTRUINDO O FUTURO DA GENTE

Nome Completo:	**VICTORIA HEPP ZANELLA**		
Cargo:	**SUPERVISORA ENFERMAGEM**	**COREN**	
Local de Trabalho:	**UPA**		
Período:	**16 de JULHO de 2025 à 15 de AGOSTO de 2025**		

JULHO_2025		**Primeiro Período**		**Segundo Período**		Assinatura:
		Entrada	Intervalo	Retorno	Saída	
16/07/2025	Quarta-feira	17:56	00:00	01:00	::	Victoria H.
17/07/2025	Quinta-feira	::	::	::	06:00	
18/07/2025	Sexta-feira	17:55	21:00	22:00	::	Victoria H
19/07/2025	Sábado	::	::	::	06:02	
20/07/2025	Domingo	17:50	00:00	01:00	::	Victoria H
21/07/2025	Segunda-feira	::	::	::	06:00	
22/07/2025	Terça-feira	Folga	Folga	Folga	Folga	Victoria H
23/07/2025	Quarta-feira	::	::	::	::	
24/07/2025	Quinta-feira	17:55	23:00	00:00	::	Victoria H
25/07/2025	Sexta-feira	::	::	::	06:10	
26/07/2025	Sábado	18:32	00:00	01:00	::	Victoria H.
27/07/2025	Domingo	::	::	::	06:10	
28/07/2025	Segunda-feira	17:50	01:00	02:00	::	Victoria H
29/07/2025	Terça-feira	::	::	::	06:05	
30/07/2025	Quarta-feira	17:50	22:00	23:00	::	Victoria H.
31/07/2025	Quinta-feira	::	::	::	06:00	
01/08/2025	Sexta-feira	Folga	Folga	Folga	Folga	Victoria H
02/08/2025	Sábado	::	::	::	::	
03/08/2025	Domingo	Folga	Folga	Folga	Folga	Victoria H
04/08/2025	Segunda-feira	::	::	::	::	
05/08/2025	Terça-feira	17:50	00:00	01:00	::	Victoria H
06/08/2025	Quarta-feira	::	::	::	06:00	
07/08/2025	Quinta-feira	18:01	22:00	23:00	::	Victoria H
08/08/2025	Sexta-feira	::	::	::	06:00	
09/08/2025	Sábado	17:50	22:00	23:00	::	Victoria H
10/08/2025	Domingo	::	::	::	06:05	
11/08/2025	Segunda-feira	17:55	00:00	01:00	::	Victoria H
12/08/2025	Terça-feira	::	::	::	06:05	
13/08/2025	Quarta-feira	17:50	21:00	22:00	::	Victoria H
14/08/2025	Quinta-feira	::	::	::	06:08	
15/08/2025	Sexta-feira	18:00	21:00	22:00	06:10	Victoria H

Observações:

Data: 15 / 08 / 2025

Assinatura do Colaborador	Assinatura Biogesp
Victória Hepp Zanella COREN-SP 454.160-ENF	Dr. Carlos Eduardo Bassuto Cirurgião Dentista CRO/SP: 66465

Endereço: Cunha Gago, nº 700 – Sala 11 – Pinheiros – São Paulo/SP – Fone (11) 3819-6155
CEP 05421-001

Scanned with CamScanner

Biogesp

ESTÂNCIA TURÍSTICA DE RIBEIRÃO PIRES
CONSTRUINDO O FUTURO DA GENTE

CONTROLE DE PRESENÇA

Nome Completo:	**VINICIUS CARVALHO DE ALMEIDA**		
Cargo:	**TEC. ENFERMAGEM**	**COREN**	
Local de Trabalho:	**UPA**		
Período:	**16 de JULHO de 2025 à 15 de AGOSTO de 2025**		

JULHO_2025		Primeiro Período		Segundo Período		Assinatura:
		Entrada	Intervalo	Retorno	Saída	
16/07/2025	Quarta-feira	___:___	___:___	___:___	___:___	
17/07/2025	Quinta-feira	05:55	12:00	13:00	18:05	Vinicius
18/07/2025	Sexta-feira	___:___	___:___	___:___	___:___	
19/07/2025	Sábado	05:52	12:00	13:00	18:02	Vinicius
20/07/2025	Domingo	___:___	___:___	___:___	___:___	
21/07/2025	Segunda-feira	05:51	12:00	13:00	18:03	Vinicius
22/07/2025	Terça-feira	___:___	___:___	___:___	___:___	
23/07/2025	Quarta-feira	05:58	12:00	13:00	18:05	Vinicius
24/07/2025	Quinta-feira	___:___	___:___	___:___	___:___	
25/07/2025	Sexta-feira	05:59	12:00	13:00	18:04	Vinicius
26/07/2025	Sábado	___:___	___:___	___:___	___:___	
27/07/2025	Domingo	FOLGA	___:___	___:___	___:___	Vinicius
28/07/2025	Segunda-feira	___:___	___:___	___:___	___:___	
29/07/2025	Terça-feira	05:53	12:00	13:00	18:02	Vinicius
30/07/2025	Quarta-feira	___:___	___:___	___:___	___:___	
31/07/2025	Quinta-feira	05:55	12:00	13:00	18:02	Vinicius
01/08/2025	Sexta-feira	___:___	___:___	___:___	___:___	
02/08/2025	Sábado	05:57	12:00	13:00	18:00	Vinicius
03/08/2025	Domingo	___:___	___:___	___:___	___:___	
04/08/2025	Segunda-feira	05:58	12:00	13:00	18:02	Vinicius
05/08/2025	Terça-feira	___:___	___:___	___:___	___:___	
06/08/2025	Quarta-feira	05:56	12:00	13:00	18:03	Vinicius
07/08/2025	Quinta-feira	___:___	___:___	___:___	___:___	
08/08/2025	Sexta-feira	05:55	12:00	13:00	18:02	Vinicius
09/08/2025	Sábado	___:___	___:___	___:___	___:___	
10/08/2025	Domingo	FOLGA	___:___	___:___	___:___	Vinicius
11/08/2025	Segunda-feira	___:___	___:___	___:___	___:___	
12/08/2025	Terça-feira	05:58	12:00	13:00	18:02	Vinicius
13/08/2025	Quarta-feira	___:___	___:___	___:___	___:___	
14/08/2025	Quinta-feira	05:59	12:00	13:00	18:02	Vinicius
15/08/2025	Sexta-feira	11:00	13:00	14:00	23:02	Vinicius

Observações:

Data: 14 / 08 / 25

Assinatura do Colaborador	Assinatura Biogesp
Vinicius C. Almeida	Dr. Carlos Eduardo Bassuto Cirurgião Dentista CRO/SP: 66465

Endereço: Cunha Gago, nº 700 – Sala 11 – Pinheiros – São Paulo/SP – Fone (11) 3819-6155
CEP 05421-001

Scanned with CamScanner

Biogesp

CONTROLE DE PRESENÇA

ESTÂNCIA TURÍSTICA DE RIBEIRÃO PIRES
CONSTRUINDO O FUTURO DA GENTE

Nome Completo:	**VIVIANE GOMES DA SILVA**		
Cargo:	**TEC. ENFERMAGEM**	**COREN**	
Local de Trabalho:	**UPA**		
Período:	**16 de JULHO de 2025 à 15 de AGOSTO de 2025**		

JULHO_2025		Primeiro Período		Segundo Período		Assinatura:
		Entrada	Intervalo	Retorno	Saída	
16/07/2025	Quarta-feira	17:54	21:00	22:00	__:__	Viviane Gomes
17/07/2025	Quinta-feira	__:__	__:__	__:__	06:00	Viviane Gomes
18/07/2025	Sexta-feira	17:52	22:00	23:00	__:__	Viviane Gomes
19/07/2025	Sábado	__:__	__:__	__:__	06:00	Viviane Gomes
20/07/2025	Domingo	17:50	21:00	22:00	__:__	Viviane Gomes
21/07/2025	Segunda-feira	__:__	__:__	__:__	06:00	Viviane Gomes
22/07/2025	Terça-feira	17:47	22:00	23:00	__:__	Viviane Gomes
23/07/2025	Quarta-feira	__:__	__:__	__:__	06:00	Viviane Gomes
24/07/2025	Quinta-feira	17:55	21:00	22:00	__:__	Viviane Gomes
25/07/2025	Sexta-feira	__:__	__:__	__:__	06:00	Viviane Gomes
26/07/2025	Sábado	Folga	Folga	Folga	Folga	Folga
27/07/2025	Domingo	__:__	__:__	__:__	__:__	
28/07/2025	Segunda-feira	17:50	22:00	23:00	__:__	Viviane Gomes
29/07/2025	Terça-feira	__:__	__:__	__:__	06:00	Viviane Gomes
30/07/2025	Quarta-feira	17:53	21:00	22:00	__:__	Viviane Gomes
31/07/2025	Quinta-feira	__:__	__:__	__:__	06:00	Viviane Gomes
01/08/2025	Sexta-feira	17:50	21:00	22:00	__:__	Viviane Gomes
02/08/2025	Sábado	__:__	__:__	__:__	06:00	Viviane Gomes
03/08/2025	Domingo	17:49	22:00	23:00	__:__	Viviane Gomes
04/08/2025	Segunda-feira	__:__	__:__	__:__	06:00	Viviane Gomes
05/08/2025	Terça-feira	Folga	Folga	Folga	Folga	Folga
06/08/2025	Quarta-feira	__:__	__:__	__:__	__:__	
07/08/2025	Quinta-feira	17:55	22:00	23:00	__:__	Viviane Gomes
08/08/2025	Sexta-feira	__:__	__:__	__:__	06:00	Viviane Gomes
09/08/2025	Sábado	17:50	21:00	22:00	__:__	Viviane Gomes
10/08/2025	Domingo	__:__	__:__	__:__	06:00	Viviane Gomes
11/08/2025	Segunda-feira	17:57	22:00	23:00	__:__	Viviane Gomes
12/08/2025	Terça-feira	__:__	__:__	__:__	06:00	Viviane Gomes
13/08/2025	Quarta-feira	17:47	21:00	22:00	__:__	Viviane Gomes
14/08/2025	Quinta-feira	__:__	__:__	__:__	06:00	Viviane Gomes
15/08/2025	Sexta-feira	17:52	22:00	23:00	__:__	Viviane Gomes

Observações:

Data: 15/08/2025

Assinatura do Colaborador	Assinatura Biogesp
Viviane Gomes da Silva	Dr. Carlos Eduardo Bassuto Cirurgião Dentista CRO/SP: 66465

Endereço: Cunha Gago, nº 700 – Sala 11 – Pinheiros – São Paulo/SP – Fone (11) 3819-6155
CEP 05421-001

Scanned with CamScanner

BIOGESP

CONTROLE DE PRESENÇA

ESTÂNCIA TURÍSTICA DE RIBEIRÃO PIRES
CONSTRUINDO O FUTURO DA GENTE

Nome Completo:	**YOHANNA ROSA PEREIRA**		
Cargo:	**TEC. ENFERMAGEM**	**COREN**	
Local de Trabalho:	**UPA**		
Período:	**16 de JULHO de 2025 à 15 de AGOSTO de 2025**		

JULHO_2025		Primeiro Período		Segundo Período		Assinatura:
		Entrada	Intervalo	Retorno	Saída	
16/07/2025	Quarta-feira	__:__	__:__	__:__	__:__	
17/07/2025	Quinta-feira	17:50	21:00	22:00	06:00	
18/07/2025	Sexta-feira	__:__	__:__	__:__	__:__	
19/07/2025	Sábado	17:50	21:00	22:00	06:00	
20/07/2025	Domingo	__:__	__:__	__:__	__:__	
21/07/2025	Segunda-feira	17:50	21:00	22:00	06:00	
22/07/2025	Terça-feira	__:__	__:__	__:__	__:__	
23/07/2025	Quarta-feira	17:00	21:00	22:00	06:00	
24/07/2025	Quinta-feira	__:__	__:__	__:__	__:__	
25/07/2025	Sexta-feira	17:00	21:00	22:00	06:00	
26/07/2025	Sábado	__:__	__:__	__:__	__:__	
27/07/2025	Domingo	FOLGA	mensal		FOLGA	
28/07/2025	Segunda-feira	__:__	__:__	__:__	__:__	
29/07/2025	Terça-feira	17:50	21:00	22:00	06:00	
30/07/2025	Quarta-feira	__:__	__:__	__:__	__:__	
31/07/2025	Quinta-feira	17:50	21:00	22:00	06:00	
01/08/2025	Sexta-feira	__:__	__:__	__:__	__:__	
02/08/2025	Sábado	17:00	21:00	22:00	06:00	
03/08/2025	Domingo	__:__	__:__	__:__	__:__	
04/08/2025	Segunda-feira	17:50	21:00	22:00	06:00	
05/08/2025	Terça-feira	__:__	__:__	__:__	__:__	
06/08/2025	Quarta-feira	FOLGA	mensal		FOLGA	
07/08/2025	Quinta-feira	__:__	__:__	__:__	__:__	
08/08/2025	Sexta-feira	17:00	21:00	22:00	06:00	
09/08/2025	Sábado	__:__	__:__	__:__	__:__	
10/08/2025	Domingo	17:50	21:00	22:00	06:00	
11/08/2025	Segunda-feira	__:__	__:__	__:__	__:__	
12/08/2025	Terça-feira	17:50	21:00	22:00	06:00	
13/08/2025	Quarta-feira	__:__	__:__	__:__	__:__	
14/08/2025	Quinta-feira	17:50	21:00	22:00	06:00	
15/08/2025	Sexta-feira	__:__	__:__	__:__	__:__	

Observações:

Data: 15/08/25

Assinatura do Colaborador	Assinatura Biogesp
Yohanna Rosa Pereira COREN-SP-1815482-TE	Dr. Carlos Eduardo Bassuto Cirurgião Dentista CRO/SP: 66465

Endereço: Cunha Gago, nº 700 – Sala 11 – Pinheiros – São Paulo/SP – Fone (11) 3819-6155
CEP 05421-001

Scanned with CamScanner

DOCUMENTOS INERENTES À FOLHA DE PAGAMENTO

FOLHA DE PAGAMENTO ANALÍTICA

05476 BIOGESP - ASS GESTÃO EXEC SERVS PUB SC
26.702.577/0001-39
Rua Cardeal Arcoverde, 1641 sl 93/94

São Paulo SP 05407-002
Fone: (11)3030-1833
Fax:

Mensal 08/2025

Cód. Nome do Funcionário — CBO — Local
02171 ANA CAROLINA LESCHICS SANTOS NASCIMENTO — 4110-05 — 00022 CAPS AD RIBEIRÃO
CPF: 370.680.968-08 — Matrícula: 0547602171
Funcionário desde: 18/11/2024 — **Cargo:**0040 Aux. Administrativo

Cód.	Descrição	Quant/ %	Referência	Vr.Unit./Base	Vencimentos	Descontos
0001	Salario do mês	1,00	Mês	1.800,00	1.800,00	
0701	Adicional Cesta Básica		s/valor fixo		200,00	
0901	Adicional Insalubridade	20,00	s/sal. mínimo	1.518,00	303,60	
2701	Auxílio Creche		s/valor fixo		306,38	
4348	Credito Vale Transporte	22,00	Setembro/2025	31,20	686,40	
6103	Adiant.Arredond.liq.per.				0,52	
7502	Arredondamento per.anter.					0,35
8101	Vale Transporte	6,00		1.800,00		108,00
9101	INSS s/ Salários	9,00	base INSS	2.103,60		166,55

Salário Base	Sal.Contr.INSS	Base FGTS	FGTS Mês	Contrib.Social	Base IRRF	Total vencimentos	Total descontos
1.800,00	2.103,60	2.103,60	168,28			3.296,90	274,90
						Valor Líquido	**3.022,00**

Cód. Nome do Funcionário — CBO — Local
01958 APARECIDA DE ALMEIDA CORREIA — 5153-05 — 00024 CAPS II - ADULTO RIBEIRÃO
CPF: 262.181.668-13 — Matrícula: 0547601958
Funcionário desde: 10/01/2024 — **Cargo:**3328 Oficineira

Cód.	Descrição	Quant/ %	Referência	Vr.Unit./Base	Vencimentos	Descontos
0001	Salario do mês	1,00	Mês	1.518,00	1.518,00	
0701	Adicional Cesta Básica		s/valor fixo		200,00	
0901	Adicional Insalubridade	20,00	s/sal. mínimo	1.518,00	303,60	
4348	Credito Vale Transporte	22,00	Setembro/2025	10,80	237,60	
6103	Adiant.Arredond.liq.per.				0,17	
7502	Arredondamento per.anter.					0,12
8101	Vale Transporte	6,00		1.518,00		91,08
9101	INSS s/ Salários	9,00	base INSS	1.821,60		141,17

Salário Base	Sal.Contr.INSS	Base FGTS	FGTS Mês	Contrib.Social	Base IRRF	Total vencimentos	Total descontos
1.518,00	1.821,60	1.821,60	145,72			2.259,37	232,37
						Valor Líquido	**2.027,00**

Cód. Nome do Funcionário — CBO — Local
01446 APARECIDA PRISCILA DA SILVA PEREIRA ALEIXO — 2235-05 — 00024 CAPS II - ADULTO RIBEIRÃO
CPF: 357.986.178-66 — Matrícula: 0547601446
Funcionário desde: 10/11/2022 — **Cargo:**1206 Enfermeiro(a)

Cód.	Descrição	Quant/ %	Referência	Vr.Unit./Base	Vencimentos	Descontos
0001	Salario do mês	3,00	Dia(s)	125,81	377,43	
0701	Adicional Cesta Básica		s/valor fixo		19,35	
0901	Adicional Insalubridade	20,00	s/sal. mínimo	146,90	29,38	
2701	Auxílio Creche		s/valor fixo		29,65	
6103	Adiant.Arredond.liq.per.				0,92	
7502	Arredondamento per.anter.					0,78
9101	INSS s/ Salários	14,00	base INSS	5.689,10		56,95

FOLHA DE PAGAMENTO ANALÍTICA

05476 BIOGESP - ASS GESTÃO EXEC SERVS PUB SC
26.702.577/0001-39
Rua Cardeal Arcoverde, 1641 sl 93/94

São Paulo SP 05407-002
Fone: (11)3030-1833
Fax:

Mensal 08/2025

Salário Base	Sal.Contr.INSS	Base FGTS	FGTS Mês	Contrib.Social	Base IRRF	Total vencimentos	Total descontos
3.900,00	5.689,10	406,81	32,54			456,73	57,73
						Valor Líquido	**399,00**

Cód. Nome do Funcionário — CBO — Local
01180 CARLA DE CAMPOS SOUZA — 2516-05 — 00024 CAPS II - ADULTO RIBEIRÃO
CPF: 390.595.348-08 — Matrícula: 0547601180
Funcionário desde: 10/08/2021 — **Cargo:**1745 Assistente Social

Cód.	Descrição	Quant/ %	Referência	Vr.Unit./Base	Vencimentos	Descontos
0001	Salario do mês	1,00	Mês	3.200,00	3.200,00	
0701	Adicional Cesta Básica		s/valor fixo		200,00	
0901	Adicional Insalubridade	20,00	s/sal. mínimo	1.518,00	303,60	
4348	Credito Vale Transporte	22,00	Setembro/2025	22,20	488,40	
6103	Adiant.Arredond.liq.per.				0,21	
7502	Arredondamento per.anter.					0,08
8101	Vale Transporte	6,00		3.200,00		192,00
9101	INSS s/ Salários	12,00	base INSS	3.503,60		313,83
9201	IRF s/ Salários	15,00	base irrf mês	2.896,40		40,30

Salário Base	Sal.Contr.INSS	Base FGTS	FGTS Mês	Contrib.Social	Base IRRF	Total vencimentos	Total descontos
3.200,00	3.503,60	3.503,60	280,28		2.896,40	4.192,21	546,21
						Valor Líquido	**3.646,00**

Cód. Nome do Funcionário — CBO — Local
01183 CARLOS EDUARDO DE ARRUDA SILVA — 4110-10 — 00025 CAPS RIBEIRÃO
CPF: 472.494.518-47 — Matrícula: 0547601183
Funcionário desde: 20/10/2021 — **Cargo:**1310 Assistente Administrativo

Cód.	Descrição	Quant/ %	Referência	Vr.Unit./Base	Vencimentos	Descontos
0001	Salario do mês	30,00	Dia(s)	83,87	2.516,10	
0701	Adicional Cesta Básica		s/valor fixo		193,55	
0901	Adicional Insalubridade	20,00	s/sal. mínimo	1.469,03	293,81	
4348	Credito Vale Transporte	22,00	Setembro/2025	21,20	466,40	
6103	Adiant.Arredond.liq.per.				0,11	
7502	Arredondamento per.anter.					0,60
8101	Vale Transporte	6,00		2.516,10		150,97
9101	INSS s/ Salários	12,00	base INSS	2.938,96		236,40

Salário Base	Sal.Contr.INSS	Base FGTS	FGTS Mês	Contrib.Social	Base IRRF	Total vencimentos	Total descontos
2.600,00	2.938,96	2.809,91	224,79			3.469,97	387,97
						Valor Líquido	**3.082,00**

Cód. Nome do Funcionário — CBO — Local
01485 CAROLINE APARECIDA RIBEIRO — 4110-05 — 00024 CAPS II - ADULTO RIBEIRÃO
CPF: 369.870.818-32 — Matrícula: 0547601485
Funcionário desde: 07/12/2022 — **Cargo:**0040 Aux. Administrativo

Cód.	Descrição	Quant/ %	Referência	Vr.Unit./Base	Vencimentos	Descontos
0001	Salario do mês	1,00	Mês	1.800,00	1.800,00	
0701	Adicional Cesta Básica		s/valor fixo		200,00	
0901	Adicional Insalubridade	20,00	s/sal. mínimo	1.518,00	303,60	
2701	Auxílio Creche		s/valor fixo		306,38	
4348	Credito Vale Transporte	22,00	Setembro/2025	10,80	237,60	
6103	Adiant.Arredond.liq.per.				0,68	

FOLHA DE PAGAMENTO ANALÍTICA

05476 BIOGESP - ASS GESTÃO EXEC SERVS PUB SC
26.702.577/0001-39
Rua Cardeal Arcoverde, 1641 sl 93/94

São Paulo SP 05407-002
Fone: (11)3030-1833
Fax:

Mensal 08/2025

7502	Arredondamento per.anter.					0,66
8101	Vale Transporte	6,00		1.800,00		108,00
8386	Empréstimo Cred Consignad		04/10 parcelas			368,03
8388	Empréstimo Cred Cons II		01/12 parcelas			151,02
9101	INSS s/ Salários	9,00	base INSS	2.103,60		166,55

Salário Base	Sal.Contr.INSS	Base FGTS	FGTS Mês	Contrib.Social	Base IRRF	Total vencimentos	Total descontos
1.800,00	2.103,60	2.103,60	168,28			2.848,26	794,26
						Valor Líquido	**2.054,00**

Cód. Nome do Funcionário — CBO — Local
01202 CATIA APARECIDA DOMINGOS MARCIONILHO SOUZA — 3222-05 — 00022 CAPS AD RIBEIRÃO
CPF: 295.128.858-16 — Matrícula: 0547601202
Funcionário desde: 10/08/2021 — **Cargo:** 1273 Tecnico de Enfermagem

Cód.	Descrição	Quant/ %	Referência	Vr.Unit./Base	Vencimentos	Descontos
0001	Salario do mês	1,00	Mês	2.300,00	2.300,00	
0701	Adicional Cesta Básica		s/valor fixo		200,00	
0901	Adicional Insalubridade	20,00	s/sal. mínimo	1.518,00	303,60	
7502	Arredondamento per.anter.					0,05
9101	INSS s/ Salários	9,00	base INSS	2.603,60		211,55

Salário Base	Sal.Contr.INSS	Base FGTS	FGTS Mês	Contrib.Social	Base IRRF	Total vencimentos	Total descontos
2.300,00	2.603,60	2.603,60	208,28			2.803,60	211,60
						Valor Líquido	**2.592,00**

Cód. Nome do Funcionário — CBO — Local
02221 CINTHIA SILVA MONTEIRO — 4221-05 — 00024 CAPS II - ADULTO RIBEIRÃO
CPF: 423.441.418-20 — Matrícula: 0547602221
Funcionário desde: 06/03/2025 — **Cargo:** 0027 Recepcionista

Cód.	Descrição	Quant/ %	Referência	Vr.Unit./Base	Vencimentos	Descontos
0001	Salario do mês	1,00	Mês	1.716,00	1.716,00	
0701	Adicional Cesta Básica		s/valor fixo		200,00	
0901	Adicional Insalubridade	20,00	s/sal. mínimo	1.518,00	303,60	
4348	Credito Vale Transporte	22,00	Setembro/2025	20,40	448,80	
6103	Adiant.Arredond.liq.per.				0,69	
7502	Arredondamento per.anter.					0,14
8101	Vale Transporte	6,00		1.716,00		102,96
9101	INSS s/ Salários	9,00	base INSS	2.019,60		158,99

Salário Base	Sal.Contr.INSS	Base FGTS	FGTS Mês	Contrib.Social	Base IRRF	Total vencimentos	Total descontos
1.716,00	2.019,60	2.019,60	161,56			2.669,09	262,09
						Valor Líquido	**2.407,00**

Cód. Nome do Funcionário — CBO — Local
01219 DAIANE SANTANA BATISTA — 4110-10 — 00025 CAPS RIBEIRÃO
CPF: 441.732.808-07 — Matrícula: 0547601219
Funcionário desde: 10/08/2021 — **Cargo:** 1310 Assistente Administrativo

Cód.	Descrição	Quant/ %	Referência	Vr.Unit./Base	Vencimentos	Descontos
0001	Salario do mês	1,00	Mês	2.600,00	2.600,00	
0701	Adicional Cesta Básica		s/valor fixo		200,00	
0901	Adicional Insalubridade	20,00	s/sal. mínimo	1.518,00	303,60	
2701	Auxílio Creche		s/valor fixo		306,38	
4348	Credito Vale Transporte	22,00	Setembro/2025	30,40	668,80	

FOLHA DE PAGAMENTO ANALÍTICA

05476 BIOGESP - ASS GESTÃO EXEC SERVS PUB SC
26.702.577/0001-39
Rua Cardeal Arcoverde, 1641 sl 93/94

São Paulo SP 05407-002
Fone: (11)3030-1833
Fax:

Mensal 08/2025

6103	Adiant.Arredond.liq.per.					0,74	
7502	Arredondamento per.anter.						0,69
8101	Vale Transporte	6,00		2.600,00			156,00
9101	INSS s/ Salários	12,00	base INSS	2.903,60			241,83

Salário Base	Sal.Contr.INSS	Base FGTS	FGTS Mês	Contrib.Social	Base IRRF	Total vencimentos	Total descontos
2.600,00	2.903,60	2.903,60	232,28			4.079,52	398,52
						Valor Líquido	**3.681,00**

Cód. Nome do Funcionário
01246 EDER DE ASSIS
CPF: 265.024.998-64
Funcionário desde: 23/03/2022

CBO Local
2313-15 00024 CAPS II - ADULTO RIBEIRÃO
Matrícula: 0547601246
Cargo:0692 Educador (a) Fisico

Cód.	Descrição	Quant/ %	Referência	Vr.Unit./Base	Vencimentos	Descontos
0001	Salario do mês	1,00	Mês	2.604,34	2.604,34	
0701	Adicional Cesta Básica		s/valor fixo		200,00	
0901	Adicional Insalubridade	20,00	s/sal. mínimo	1.518,00	303,60	
6103	Adiant.Arredond.liq.per.				0,43	
7502	Arredondamento per.anter.					0,02
9101	INSS s/ Salários	12,00	base INSS	2.907,94		242,35

Salário Base	Sal.Contr.INSS	Base FGTS	FGTS Mês	Contrib.Social	Base IRRF	Total vencimentos	Total descontos
2.604,34	2.907,94	2.907,94	232,63			3.108,37	242,37
						Valor Líquido	**2.866,00**

Cód. Nome do Funcionário
02148 EDNALDA HELENA DA SILVA
CPF: 396.658.908-75
Funcionário desde: 20/09/2024

CBO Local
5142-25 00022 CAPS AD RIBEIRÃO
Matrícula: 0547602148
Cargo:1714 Aux. Serv. Gerais

Cód.	Descrição	Quant/ %	Referência	Vr.Unit./Base	Vencimentos	Descontos
0001	Salario do mês	1,00	Mês	1.518,00	1.518,00	
0701	Adicional Cesta Básica		s/valor fixo		200,00	
0901	Adicional Insalubridade	20,00	s/sal. mínimo	1.518,00	303,60	
4348	Credito Vale Transporte	22,00	Setembro/2025	10,80	237,60	
6103	Adiant.Arredond.liq.per.				0,42	
7502	Arredondamento per.anter.					0,37
8101	Vale Transporte	6,00		1.518,00		91,08
9101	INSS s/ Salários	9,00	base INSS	1.821,60		141,17

Salário Base	Sal.Contr.INSS	Base FGTS	FGTS Mês	Contrib.Social	Base IRRF	Total vencimentos	Total descontos
1.518,00	1.821,60	1.821,60	145,72			2.259,62	232,62
						Valor Líquido	**2.027,00**

Cód. Nome do Funcionário
02080 ERIKA MONIQUE MARTINS PRAXEDES
CPF: 378.635.068-08
Funcionário desde: 17/06/2024

CBO Local
3222-05 00024 CAPS II - ADULTO RIBEIRÃO
Matrícula: 0547602080
Cargo:1273 Tecnico de Enfermagem

Cód.	Descrição	Quant/ %	Referência	Vr.Unit./Base	Vencimentos	Descontos
0001	Salario do mês	1,00	Mês	2.300,00	2.300,00	
0701	Adicional Cesta Básica		s/valor fixo		200,00	
0901	Adicional Insalubridade	20,00	s/sal. mínimo	1.518,00	303,60	
2701	Auxílio Creche		s/valor fixo		306,38	
4348	Credito Vale Transporte	22,00	Setembro/2025	10,80	237,60	

FOLHA DE PAGAMENTO ANALÍTICA

05476 BIOGESP - ASS GESTÃO EXEC SERVS PUB SC
26.702.577/0001-39
Rua Cardeal Arcoverde, 1641 sl 93/94



São Paulo SP 05407-002
Fone: (11)3030-1833
Fax:

Mensal 08/2025

6103	Adiant.Arredond.liq.per.				0,71	
7502	Arredondamento per.anter.					0,41
8101	Vale Transporte	6,00		2.300,00		138,00
8386	Empréstimo Cred Consignad		04/12 parcelas			320,33
9101	INSS s/ Salários	9,00	base INSS	2.603,60		211,55

Salário Base	Sal.Contr.INSS	Base FGTS	FGTS Mês	Contrib.Social	Base IRRF	Total vencimentos	Total descontos
2.300,00	2.603,60	2.603,60	208,28			3.348,29	670,29
						Valor Líquido	**2.678,00**

Cód. Nome do Funcionário — CBO — Local
02223 FABIO FIORUCCI FILHO — 2234-05 — 00024 CAPS II - ADULTO RIBEIRÃO
CPF: 411.287.558-40 — Matrícula: 0547602223
Funcionário desde: 06/03/2025 — **Cargo:**0254 Farmaceutico (a)

Cód.	Descrição	Quant/ %	Referência	Vr.Unit./Base	Vencimentos	Descontos
0001	Salario do mês	1,00	Mês	3.900,00	3.900,00	
0701	Adicional Cesta Básica		s/valor fixo		200,00	
0901	Adicional Insalubridade	20,00	s/sal. mínimo	1.518,00	303,60	
4348	Credito Vale Transporte	22,00	Setembro/2025	10,80	237,60	
6103	Adiant.Arredond.liq.per.				0,78	
7502	Arredondamento per.anter.					0,60
8101	Vale Transporte	6,00		3.900,00		234,00
9101	INSS s/ Salários	14,00	base INSS	4.203,60		398,08
9201	IRF s/ Salários	15,00	base irrf mês	3.596,40		145,30

Salário Base	Sal.Contr.INSS	Base FGTS	FGTS Mês	Contrib.Social	Base IRRF	Total vencimentos	Total descontos
3.900,00	4.203,60	4.203,60	336,28		3.596,40	4.641,98	777,98
						Valor Líquido	**3.864,00**

Cód. Nome do Funcionário — CBO — Local
01224 FERNANDA DE SOUSA MOREIRA — 3222-20 — 00024 CAPS II - ADULTO RIBEIRÃO
CPF: 262.722.978-82 — Matrícula: 0547601224
Funcionário desde: 10/08/2021 — **Cargo:**4496 Enfermeiro(a) Em Saude Mental

Cód.	Descrição	Quant/ %	Referência	Vr.Unit./Base	Vencimentos	Descontos
0001	Salario do mês	1,00	Mês	5.000,00	5.000,00	
0701	Adicional Cesta Básica		s/valor fixo		200,00	
0901	Adicional Insalubridade	20,00	s/sal. mínimo	1.518,00	303,60	
6103	Adiant.Arredond.liq.per.				0,21	
7502	Arredondamento per.anter.					0,95
9101	INSS s/ Salários	14,00	base INSS	5.303,60		552,08
9201	IRF s/ Salários	27,50	base irrf mês	4.696,40		382,78

Salário Base	Sal.Contr.INSS	Base FGTS	FGTS Mês	Contrib.Social	Base IRRF	Total vencimentos	Total descontos
5.000,00	5.303,60	5.303,60	424,28		4.696,40	5.503,81	935,81
						Valor Líquido	**4.568,00**

Cód. Nome do Funcionário — CBO — Local
01476 GEOVANNA GOMES ARMAGNI — 2515-10 — 00024 CAPS II - ADULTO RIBEIRÃO
CPF: 469.765.268-11 — Matrícula: 0547601476
Funcionário desde: 01/12/2022 — **Cargo:**0688 Psicologo(a)

Cód.	Descrição	Quant/ %	Referência	Vr.Unit./Base	Vencimentos	Descontos
0001	Salario do mês	1,00	Mês	3.200,00	3.200,00	
0701	Adicional Cesta Básica		s/valor fixo		200,00	

FOLHA DE PAGAMENTO ANALÍTICA

05476 BIOGESP - ASS GESTÃO EXEC SERVS PUB SC
26.702.577/0001-39
Rua Cardeal Arcoverde, 1641 sl 93/94

São Paulo SP 05407-002
Fone: (11)3030-1833
Fax:

Mensal 08/2025

0901	Adicional Insalubridade	20,00	s/sal. mínimo	1.518,00	303,60	
6103	Adiant.Arredond.liq.per.				0,75	
7502	Arredondamento per.anter.					0,22
9101	INSS s/ Salários	12,00	base INSS	3.503,60		313,83
9201	IRF s/ Salários	15,00	base irrf mês	2.896,40		40,30

Salário Base	Sal.Contr.INSS	Base FGTS	FGTS Mês	Contrib.Social	Base IRRF	Total vencimentos	Total descontos
3.200,00	3.503,60	3.503,60	280,28		2.896,40	3.704,35	354,35
						Valor Líquido	**3.350,00**

Cód. Nome do Funcionário — CBO — Local
02245 GIOVANA FERREIRA FRANCISCO — 3251-15 — 00024 CAPS II - ADULTO RIBEIRÃO
CPF: 463.319.698-70 — Matrícula: 0547602245
Funcionário desde: 01/04/2025 — **Cargo:** 1363 Tec. de Farmácia

Cód.	Descrição	Quant/ %	Referência	Vr.Unit./Base	Vencimentos	Descontos
0001	Salario do mês	1,00	Mês	2.300,00	2.300,00	
0701	Adicional Cesta Básica		s/valor fixo		200,00	
0901	Adicional Insalubridade	20,00	s/sal. mínimo	1.518,00	303,60	
4348	Credito Vale Transporte	22,00	Setembro/2025	21,20	466,40	
6103	Adiant.Arredond.liq.per.				0,55	
8101	Vale Transporte	6,00		2.300,00		138,00
9101	INSS s/ Salários	9,00	base INSS	2.603,60		211,55

Salário Base	Sal.Contr.INSS	Base FGTS	FGTS Mês	Contrib.Social	Base IRRF	Total vencimentos	Total descontos
2.300,00	2.603,60	2.603,60	208,28			3.270,55	349,55
						Valor Líquido	**2.921,00**

Cód. Nome do Funcionário — CBO — Local
01463 GISELLE BARBOSA SOUZA — 2515-10 — 00023 CAPS I - INFANTIL RIBEIRÃO
CPF: 464.215.108-76 — Matrícula: 0547601463
Funcionário desde: 21/11/2022 — **Cargo:** 0688 Psicologo(a)

Cód.	Descrição	Quant/ %	Referência	Vr.Unit./Base	Vencimentos	Descontos
0001	Salario do mês	1,00	Mês	3.200,00	3.200,00	
0701	Adicional Cesta Básica		s/valor fixo		200,00	
0901	Adicional Insalubridade	20,00	s/sal. mínimo	1.518,00	303,60	
6103	Adiant.Arredond.liq.per.				0,14	
7502	Arredondamento per.anter.					0,99
8386	Empréstimo Cred Consignad		01/18 parcelas			580,62
9101	INSS s/ Salários	12,00	base INSS	3.503,60		313,83
9201	IRF s/ Salários	15,00	base irrf mês	2.896,40		40,30

Salário Base	Sal.Contr.INSS	Base FGTS	FGTS Mês	Contrib.Social	Base IRRF	Total vencimentos	Total descontos
3.200,00	3.503,60	3.503,60	280,28		2.896,40	3.703,74	935,74
						Valor Líquido	**2.768,00**

Cód. Nome do Funcionário — CBO — Local
01238 GLAUCIA ALMEIDA JARDIM — 3222-05 — 00023 CAPS I - INFANTIL RIBEIRÃO
CPF: 350.367.178-13 — Matrícula: 0547601238
Funcionário desde: 10/08/2021 — **Cargo:** 1273 Tecnico de Enfermagem

Cód.	Descrição	Quant/ %	Referência	Vr.Unit./Base	Vencimentos	Descontos
0001	Salario do mês	1,00	Mês	2.300,00	2.300,00	
0701	Adicional Cesta Básica		s/valor fixo		200,00	
0901	Adicional Insalubridade	20,00	s/sal. mínimo	1.518,00	303,60	

FOLHA DE PAGAMENTO ANALÍTICA

05476 BIOGESP - ASS GESTÃO EXEC SERVS PUB SC
26.702.577/0001-39
Rua Cardeal Arcoverde, 1641 sl 93/94



São Paulo SP 05407-002
Fone: (11)3030-1833
Fax:

Mensal 08/2025

4348	Credito Vale Transporte	22,00	Setembro/2025	10,80	237,60	
6103	Adiant.Arredond.liq.per.				0,28	
7502	Arredondamento per.anter.					0,93
8101	Vale Transporte	6,00		2.300,00		138,00
9101	INSS s/ Salários	9,00	base INSS	2.603,60		211,55

Salário Base	Sal.Contr.INSS	Base FGTS	FGTS Mês	Contrib.Social	Base IRRF	Total vencimentos	Total descontos
2.300,00	2.603,60	2.603,60	208,28			3.041,48	350,48
						Valor Líquido	**2.691,00**

Cód. Nome do Funcionário — CBO — Local
01618 IVONETE BATISTA DA SILVA DE SOUZA — 5143-20 — 00023 CAPS I - INFANTIL RIBEIRÃO
CPF: 192.770.988-13 — Matrícula: 0547601618
Funcionário desde: 22/03/2023 — **Cargo:** 1041 Auxiliar de Serviços Gerais

Cód.	Descrição	Quant/ %	Referência	Vr.Unit./Base	Vencimentos	Descontos
0001	Salario do mês	1,00	Mês	1.518,00	1.518,00	
0701	Adicional Cesta Básica		s/valor fixo		200,00	
0901	Adicional Insalubridade	20,00	s/sal. mínimo	1.518,00	303,60	
4348	Credito Vale Transporte	22,00	Setembro/2025	10,80	237,60	
6103	Adiant.Arredond.liq.per.				0,26	
7502	Arredondamento per.anter.					0,78
8101	Vale Transporte	6,00		1.518,00		91,08
8386	Empréstimo Cred Consignad		04/12 parcelas			347,43
9101	INSS s/ Salários	9,00	base INSS	1.821,60		141,17

Salário Base	Sal.Contr.INSS	Base FGTS	FGTS Mês	Contrib.Social	Base IRRF	Total vencimentos	Total descontos
1.518,00	1.821,60	1.821,60	145,72			2.259,46	580,46
						Valor Líquido	**1.679,00**

Cód. Nome do Funcionário — CBO — Local
01248 JANAINA DE OLIVEIRA COSTA — 2235-05 — 00022 CAPS AD RIBEIRÃO
CPF: 328.026.708-08 — Matrícula: 0547601248
Funcionário desde: 10/08/2021 — **Cargo:** 1206 Enfermeiro(a)

Cód.	Descrição	Quant/ %	Referência	Vr.Unit./Base	Vencimentos	Descontos
0001	Salario do mês	1,00	Mês	3.900,00	3.900,00	
0701	Adicional Cesta Básica		s/valor fixo		200,00	
0901	Adicional Insalubridade	20,00	s/sal. mínimo	1.518,00	303,60	
4348	Credito Vale Transporte	22,00	Setembro/2025	10,80	237,60	
6103	Adiant.Arredond.liq.per.				0,86	
7502	Arredondamento per.anter.					0,68
8101	Vale Transporte					210,00
9101	INSS s/ Salários	14,00	base INSS	4.203,60		398,08
9201	IRF s/ Salários	15,00	base irrf mês	3.596,40		145,30

Salário Base	Sal.Contr.INSS	Base FGTS	FGTS Mês	Contrib.Social	Base IRRF	Total vencimentos	Total descontos
3.900,00	4.203,60	4.203,60	336,28		3.596,40	4.642,06	754,06
						Valor Líquido	**3.888,00**

Cód. Nome do Funcionário — CBO — Local
02249 JONES FARIA DA SILVA — 2515-10 — 00024 CAPS II - ADULTO RIBEIRÃO
CPF: 333.263.138-10 — Matrícula: 0547602249
Funcionário desde: 04/04/2025 — **Cargo:** 0688 Psicologo(a)

Cód.	Descrição	Quant/ %	Referência	Vr.Unit./Base	Vencimentos	Descontos

FOLHA DE PAGAMENTO ANALÍTICA

05476 BIOGESP - ASS GESTÃO EXEC SERVS PUB SC
26.702.577/0001-39
Rua Cardeal Arcoverde, 1641 sl 93/94

São Paulo SP 05407-002
Fone: (11)3030-1833
Fax:

Mensal 08/2025

0001	Salario do mês	1,00	Mês	3.200,00	3.200,00	
0701	Adicional Cesta Básica		s/valor fixo		200,00	
0901	Adicional Insalubridade	20,00	s/sal. mínimo	1.518,00	303,60	
4348	Credito Vale Transporte	22,00	Setembro/2025	29,50	649,00	
6103	Adiant.Arredond.liq.per.				0,46	
7502	Arredondamento per.anter.					0,60
8101	Vale Transporte	6,00		3.200,00		192,00
9101	INSS s/ Salários	12,00	base INSS	3.503,60		313,83
9201	IRF s/ Salários	7,50	IRRF/qtde depend = 2	2.810,59		28,63

Salário Base	Sal.Contr.INSS	Base FGTS	FGTS Mês	Contrib.Social	Base IRRF	Total vencimentos	Total descontos
3.200,00	3.503,60	3.503,60	280,28		2.810,59	4.353,06	535,06
						Valor Líquido	**3.818,00**

Cód. Nome do Funcionário — CBO — Local
02115 JUCIELLY OLIVEIRA ROSA — 7301-05 — 00025 CAPS RIBEIRÃO
CPF: 469.418.248-08 — Matrícula: 0547602115
Funcionário desde: 19/08/2024 — **Cargo:**0646 Supervisor Técnico

Cód.	Descrição	Quant/ %	Referência	Vr.Unit./Base	Vencimentos	Descontos
0001	Salario do mês	1,00	Mês	3.000,00	3.000,00	
0701	Adicional Cesta Básica		s/valor fixo		200,00	
0901	Adicional Insalubridade	20,00	s/sal. mínimo	1.518,00	303,60	
4348	Credito Vale Transporte	22,00	Setembro/2025	21,80	479,60	
6103	Adiant.Arredond.liq.per.				0,82	
7502	Arredondamento per.anter.					0,12
8101	Vale Transporte	6,00		3.000,00		180,00
9101	INSS s/ Salários	12,00	base INSS	3.303,60		289,83
9201	IRF s/ Salários	7,50	base irrf mês	2.696,40		20,07

Salário Base	Sal.Contr.INSS	Base FGTS	FGTS Mês	Contrib.Social	Base IRRF	Total vencimentos	Total descontos
3.000,00	3.303,60	3.303,60	264,28		2.696,40	3.984,02	490,02
						Valor Líquido	**3.494,00**

Cód. Nome do Funcionário — CBO — Local
01943 KAIQUE ALVES GUIMARAES — 7823-05 — 00024 CAPS II - ADULTO RIBEIRÃO
CPF: 440.674.558-01 — Matrícula: 0547601943
Funcionário desde: 19/12/2023 — **Cargo:**0011 Motorista

Cód.	Descrição	Quant/ %	Referência	Vr.Unit./Base	Vencimentos	Descontos
0001	Salario do mês	1,00	Mês	1.900,00	1.900,00	
0701	Adicional Cesta Básica		s/valor fixo		200,00	
0901	Adicional Insalubridade	20,00	s/sal. mínimo	1.518,00	303,60	
4348	Credito Vale Transporte	22,00	Setembro/2025	10,80	237,60	
6103	Adiant.Arredond.liq.per.				0,23	
7502	Arredondamento per.anter.					0,88
8101	Vale Transporte	6,00		1.900,00		114,00
9101	INSS s/ Salários	9,00	base INSS	2.203,60		175,55

Salário Base	Sal.Contr.INSS	Base FGTS	FGTS Mês	Contrib.Social	Base IRRF	Total vencimentos	Total descontos
1.900,00	2.203,60	2.203,60	176,28			2.641,43	290,43
						Valor Líquido	**2.351,00**

FOLHA DE PAGAMENTO ANALÍTICA

05476 BIOGESP - ASS GESTÃO EXEC SERVS PUB SC
26.702.577/0001-39
Rua Cardeal Arcoverde, 1641 sl 93/94



São Paulo SP 05407-002
Fone: (11)3030-1833
Fax:

Mensal 08/2025

Cód. Nome do Funcionário — CBO — Local
02282 KAMILLY RODRIGUES DA SILVA — 2235-05 — 00023 CAPS I - INFANTIL RIBEIRÃO
CPF: 438.124.108-85 — Matrícula: 0547602282
Funcionário desde: 16/05/2025 — **Cargo:** 1206 Enfermeiro(a)

Cód.	Descrição	Quant/ %	Referência	Vr.Unit./Base	Vencimentos	Descontos
0001	Salario do mês	1,00	Mês	3.900,00	3.900,00	
0701	Adicional Cesta Básica		s/valor fixo		200,00	
0901	Adicional Insalubridade	20,00	s/sal. mínimo	1.518,00	303,60	
6103	Adiant.Arredond.liq.per.				0,52	
7502	Arredondamento per.anter.					0,74
9101	INSS s/ Salários	14,00	base INSS	4.203,60		398,08
9201	IRF s/ Salários	15,00	base irrf mês	3.596,40		145,30

Salário Base	Sal.Contr.INSS	Base FGTS	FGTS Mês	Contrib.Social	Base IRRF	Total vencimentos	Total descontos
3.900,00	4.203,60	4.203,60	336,28		3.596,40	4.404,12	544,12
						Valor Líquido	**3.860,00**

Cód. Nome do Funcionário — CBO — Local
01284 LILIAN BROCARDO ALMEIDA — 3222-05 — 00022 CAPS AD RIBEIRÃO
CPF: 292.365.828-00 — Matrícula: 0547601284
Funcionário desde: 10/08/2021 — **Cargo:** 1273 Tecnico de Enfermagem

Cód.	Descrição	Quant/ %	Referência	Vr.Unit./Base	Vencimentos	Descontos
0001	Salario do mês	26,00	Dia(s)	74,19	1.928,94	
0701	Adicional Cesta Básica		s/valor fixo		167,74	
0901	Adicional Insalubridade	20,00	s/sal. mínimo	1.273,16	254,63	
4348	Credito Vale Transporte	22,00	Setembro/2025	10,80	237,60	
6103	Adiant.Arredond.liq.per.				0,73	
7502	Arredondamento per.anter.					0,87
8101	Vale Transporte	6,00		1.928,94		115,74
8115	VT não utilizado					21,60
9101	INSS s/ Salários	9,00	base INSS	2.762,17		182,43

Salário Base	Sal.Contr.INSS	Base FGTS	FGTS Mês	Contrib.Social	Base IRRF	Total vencimentos	Total descontos
2.300,00	2.762,17	2.183,57	174,68			2.589,64	320,64
						Valor Líquido	**2.269,00**

Cód. Nome do Funcionário — CBO — Local
02081 LILIANE MOTA XAVIER DA SILVA — 2515-10 — 00024 CAPS II - ADULTO RIBEIRÃO
CPF: 218.310.748-00 — Matrícula: 0547602081
Funcionário desde: 17/06/2024 — **Cargo:** 0688 Psicologo(a)

Cód.	Descrição	Quant/ %	Referência	Vr.Unit./Base	Vencimentos	Descontos
0001	Salario do mês	1,00	Mês	3.200,00	3.200,00	
0701	Adicional Cesta Básica		s/valor fixo		200,00	
0901	Adicional Insalubridade	20,00	s/sal. mínimo	1.518,00	303,60	
4348	Credito Vale Transporte	22,00	Setembro/2025	20,40	448,80	
6103	Adiant.Arredond.liq.per.				0,74	
7502	Arredondamento per.anter.					0,01
8101	Vale Transporte	6,00		3.200,00		192,00
9101	INSS s/ Salários	12,00	base INSS	3.503,60		313,83
9201	IRF s/ Salários	15,00	base irrf mês	2.896,40		40,30

FOLHA DE PAGAMENTO ANALÍTICA

05476 BIOGESP - ASS GESTÃO EXEC SERVS PUB SC
26.702.577/0001-39
Rua Cardeal Arcoverde, 1641 sl 93/94



São Paulo SP 05407-002
Fone: (11)3030-1833
Fax:

Mensal 08/2025

Salário Base	Sal.Contr.INSS	Base FGTS	FGTS Mês	Contrib.Social	Base IRRF	Total vencimentos	Total descontos
3.200,00	3.503,60	3.503,60	280,28		2.896,40	4.153,14	546,14
						Valor Líquido	**3.607,00**

Cód. Nome do Funcionário — CBO — Local
02261 LIVIA VITORINO DE CAMPOS — 4221-05 — 00022 CAPS AD RIBEIRÃO
CPF: 498.404.588-41 — Matrícula: 0547602261
Funcionário desde: 16/04/2025 — **Cargo:**0027 Recepcionista

Cód.	Descrição	Quant/ %	Referência	Vr.Unit./Base	Vencimentos	Descontos
0001	Salario do mês	1,00	Mês	1.716,00	1.716,00	
0701	Adicional Cesta Básica		s/valor fixo		200,00	
0901	Adicional Insalubridade	20,00	s/sal. mínimo	1.518,00	303,60	
4348	Credito Vale Transporte	22,00	Setembro/2025	10,80	237,60	
6103	Adiant.Arredond.liq.per.				0,41	
7502	Arredondamento per.anter.					0,66
8101	Vale Transporte	6,00		1.716,00		102,96
9101	INSS s/ Salários	9,00	base INSS	2.019,60		158,99

Salário Base	Sal.Contr.INSS	Base FGTS	FGTS Mês	Contrib.Social	Base IRRF	Total vencimentos	Total descontos
1.716,00	2.019,60	2.019,60	161,56			2.457,61	262,61
						Valor Líquido	**2.195,00**

Cód. Nome do Funcionário — CBO — Local
01292 LUCINEIA BRUSSO DE OLIVEIRA — 4110-10 — 00024 CAPS II - ADULTO RIBEIRÃO
CPF: 275.308.798-98 — Matrícula: 0547601292
Funcionário desde: 10/08/2021 — **Cargo:**1310 Assistente Administrativo

Cód.	Descrição	Quant/ %	Referência	Vr.Unit./Base	Vencimentos	Descontos
0001	Salario do mês	1,00	Mês	2.600,00	2.600,00	
0701	Adicional Cesta Básica		s/valor fixo		200,00	
0901	Adicional Insalubridade	20,00	s/sal. mínimo	1.518,00	303,60	
4348	Credito Vale Transporte	22,00	Setembro/2025	10,80	237,60	
6103	Adiant.Arredond.liq.per.				0,27	
7502	Arredondamento per.anter.					0,64
8101	Vale Transporte	6,00		2.600,00		156,00
9101	INSS s/ Salários	12,00	base INSS	2.903,60		241,83

Salário Base	Sal.Contr.INSS	Base FGTS	FGTS Mês	Contrib.Social	Base IRRF	Total vencimentos	Total descontos
2.600,00	2.903,60	2.903,60	232,28			3.341,47	398,47
						Valor Líquido	**2.943,00**

Cód. Nome do Funcionário — CBO — Local
02199 MARCELO VENICIO DA SILVA SANTO — 7823-05 — 00024 CAPS II - ADULTO RIBEIRÃO
CPF: 060.935.718-23 — Matrícula: 0547602199
Funcionário desde: 03/02/2025 — **Cargo:**0011 Motorista

Cód.	Descrição	Quant/ %	Referência	Vr.Unit./Base	Vencimentos	Descontos
0001	Salario do mês	1,00	Mês	1.900,00	1.900,00	
0701	Adicional Cesta Básica		s/valor fixo		200,00	
0901	Adicional Insalubridade	20,00	s/sal. mínimo	1.518,00	303,60	
4348	Credito Vale Transporte	22,00	Setembro/2025	12,30	270,60	
6103	Adiant.Arredond.liq.per.				0,91	
7502	Arredondamento per.anter.					0,56
8101	Vale Transporte	6,00		1.900,00		114,00

FOLHA DE PAGAMENTO ANALÍTICA

05476 BIOGESP - ASS GESTÃO EXEC SERVS PUB SC
26.702.577/0001-39
Rua Cardeal Arcoverde, 1641 sl 93/94

São Paulo SP 05407-002
Fone: (11)3030-1833
Fax:

Mensal 08/2025

9101	INSS s/ Salários	9,00	base INSS	2.203,60		175,55

Salário Base	Sal.Contr.INSS	Base FGTS	FGTS Mês	Contrib.Social	Base IRRF	Total vencimentos	Total descontos
1.900,00	2.203,60	2.203,60	176,28			2.675,11	290,11
						Valor Líquido	**2.385,00**

Cód. Nome do Funcionário — CBO — Local
01744 MARIA CRISTINA DE ARAUJO OLIMPO DE SOUZA — 2516-05 — 00023 CAPS I - INFANTIL RIBEIRÃO
CPF: 217.782.888-04 — Matrícula: 0547601744
Funcionário desde: 01/06/2023 — **Cargo:**1745 Assistente Social

Cód.	Descrição	Quant/ %	Referência	Vr.Unit./Base	Vencimentos	Descontos
0001	Salario do mês	1,00	Mês	3.200,00	3.200,00	
0701	Adicional Cesta Básica		s/valor fixo		200,00	
0901	Adicional Insalubridade	20,00	s/sal. mínimo	1.518,00	303,60	
6103	Adiant.Arredond.liq.per.				0,10	
7502	Arredondamento per.anter.					0,05
8386	Empréstimo Cred Consignad		03/10 parcelas			490,52
9101	INSS s/ Salários	12,00	base INSS	3.503,60		313,83
9201	IRF s/ Salários	15,00	base irrf mês	2.896,40		40,30

Salário Base	Sal.Contr.INSS	Base FGTS	FGTS Mês	Contrib.Social	Base IRRF	Total vencimentos	Total descontos
3.200,00	3.503,60	3.503,60	280,28		2.896,40	3.703,70	844,70
						Valor Líquido	**2.859,00**

Cód. Nome do Funcionário — CBO — Local
02255 MARIA DE DEUS PEREIRA PRIMO — 5143-20 — 00023 CAPS I - INFANTIL RIBEIRÃO
CPF: 347.356.808-29 — Matrícula: 0547602255
Funcionário desde: 09/04/2025 — **Cargo:**1696 Aux. de Limpeza

Cód.	Descrição	Quant/ %	Referência	Vr.Unit./Base	Vencimentos	Descontos
0001	Salario do mês	1,00	Mês	1.518,00	1.518,00	
0701	Adicional Cesta Básica		s/valor fixo		200,00	
0901	Adicional Insalubridade	20,00	s/sal. mínimo	1.518,00	303,60	
4348	Credito Vale Transporte	22,00	Setembro/2025	10,80	237,60	
6103	Adiant.Arredond.liq.per.				0,26	
7502	Arredondamento per.anter.					0,61
8101	Vale Transporte	6,00		1.518,00		91,08
8115	VT não utilizado					21,60
9101	INSS s/ Salários	9,00	base INSS	1.821,60		141,17

Salário Base	Sal.Contr.INSS	Base FGTS	FGTS Mês	Contrib.Social	Base IRRF	Total vencimentos	Total descontos
1.518,00	1.821,60	1.821,60	145,72			2.259,46	254,46
						Valor Líquido	**2.005,00**

Cód. Nome do Funcionário — CBO — Local
02246 MARIANA CLEMENTE — 7301-05 — 00025 CAPS RIBEIRÃO
CPF: 370.106.048-78 — Matrícula: 0547602246
Funcionário desde: 01/04/2025 — **Cargo:**0646 Supervisor Técnico

Cód.	Descrição	Quant/ %	Referência	Vr.Unit./Base	Vencimentos	Descontos
0001	Salario do mês	1,00	Mês	3.000,00	3.000,00	
0701	Adicional Cesta Básica		s/valor fixo		200,00	
0901	Adicional Insalubridade	20,00	s/sal. mínimo	1.518,00	303,60	
4348	Credito Vale Transporte	22,00	Setembro/2025	10,80	237,60	
6103	Adiant.Arredond.liq.per.				0,60	

FOLHA DE PAGAMENTO ANALÍTICA

05476 BIOGESP - ASS GESTÃO EXEC SERVS PUB SC
26.702.577/0001-39
Rua Cardeal Arcoverde, 1641 sl 93/94

São Paulo SP 05407-002
Fone: (11)3030-1833
Fax:

Mensal 08/2025

7502	Arredondamento per.anter.					0,90
8101	Vale Transporte	6,00		3.000,00		180,00
9101	INSS s/ Salários	12,00	base INSS	3.303,60		289,83
9201	IRF s/ Salários	7,50	base irrf mês	2.696,40		20,07

Salário Base	Sal.Contr.INSS	Base FGTS	FGTS Mês	Contrib.Social	Base IRRF	Total vencimentos	Total descontos
3.000,00	3.303,60	3.303,60	264,28		2.696,40	3.741,80	490,80
						Valor Líquido	**3.251,00**

Cód. Nome do Funcionário — CBO — Local
01749 MARJORIE MAYARA VITALINO CRUZ — 2521-05 — 00024 CAPS II - ADULTO RIBEIRÃO
CPF: 322.522.438-30 — Matrícula: 0547601749
Funcionário desde: 05/06/2023 — **Cargo:** 1303 Analista Administrativo

Cód.	Descrição	Quant/ %	Referência	Vr.Unit./Base	Vencimentos	Descontos
0001	Salario do mês	1,00	Mês	3.000,00	3.000,00	
0701	Adicional Cesta Básica		s/valor fixo		200,00	
0901	Adicional Insalubridade	20,00	s/sal. mínimo	1.518,00	303,60	
4348	Credito Vale Transporte	22,00	Setembro/2025	21,20	466,40	
6103	Adiant.Arredond.liq.per.				0,20	
7502	Arredondamento per.anter.					0,16
8101	Vale Transporte	6,00		3.000,00		180,00
8386	Empréstimo Cred Consignad		04/09 parcelas			294,06
8388	Empréstimo Cred Cons II		02/36 parcelas			428,72
9101	INSS s/ Salários	12,00	base INSS	3.303,60		289,83
9201	IRF s/ Salários	7,50	IRRF/qtde depend = 2	2.634,59		15,43

Salário Base	Sal.Contr.INSS	Base FGTS	FGTS Mês	Contrib.Social	Base IRRF	Total vencimentos	Total descontos
3.000,00	3.303,60	3.303,60	264,28		2.634,59	3.970,20	1.208,20
						Valor Líquido	**2.762,00**

Cód. Nome do Funcionário — CBO — Local
01853 MAURICEIA DA SILVA XAVIER — 5153-05 — 00024 CAPS II - ADULTO RIBEIRÃO
CPF: 107.746.828-84 — Matrícula: 0547601853
Funcionário desde: 25/08/2023 — **Cargo:** 3328 Oficineira

Cód.	Descrição	Quant/ %	Referência	Vr.Unit./Base	Vencimentos	Descontos
0001	Salario do mês	1,00	Mês	1.518,00	1.518,00	
0701	Adicional Cesta Básica		s/valor fixo		200,00	
0901	Adicional Insalubridade	20,00	s/sal. mínimo	1.518,00	303,60	
4348	Credito Vale Transporte	22,00	Setembro/2025	10,80	237,60	
6103	Adiant.Arredond.liq.per.				0,51	
7502	Arredondamento per.anter.					0,46
8101	Vale Transporte	6,00		1.518,00		91,08
9101	INSS s/ Salários	9,00	base INSS	1.821,60		141,17

Salário Base	Sal.Contr.INSS	Base FGTS	FGTS Mês	Contrib.Social	Base IRRF	Total vencimentos	Total descontos
1.518,00	1.821,60	1.821,60	145,72			2.259,71	232,71
						Valor Líquido	**2.027,00**

Cód. Nome do Funcionário — CBO — Local
01443 MAURILZA MENDES PIO — 3222-05 — 00024 CAPS II - ADULTO RIBEIRÃO
CPF: 248.229.998-58 — Matrícula: 0547601443
Funcionário desde: 10/11/2022 — **Cargo:** 1273 Tecnico de Enfermagem

Cód.	Descrição	Quant/ %	Referência	Vr.Unit./Base	Vencimentos	Descontos

FOLHA DE PAGAMENTO ANALÍTICA

05476 BIOGESP - ASS GESTÃO EXEC SERVS PUB SC
26.702.577/0001-39
Rua Cardeal Arcoverde, 1641 sl 93/94

São Paulo SP 05407-002
Fone: (11)3030-1833
Fax:

Mensal 08/2025

0001	Salario do mês	1,00	Mês	2.300,00	2.300,00	
0701	Adicional Cesta Básica		s/valor fixo		200,00	
0901	Adicional Insalubridade	20,00	s/sal. mínimo	1.518,00	303,60	
4348	Credito Vale Transporte	22,00	Setembro/2025	10,80	237,60	
6103	Adiant.Arredond.liq.per.				0,12	
7502	Arredondamento per.anter.					0,66
8101	Vale Transporte	6,00		2.300,00		138,00
8386	Empréstimo Cred Consignad		04/12 parcelas			290,99
8388	Empréstimo Cred Cons II		01/09 parcelas			426,12
9101	INSS s/ Salários	9,00	base INSS	2.603,60		211,55

Salário Base	Sal.Contr.INSS	Base FGTS	FGTS Mês	Contrib.Social	Base IRRF	Total vencimentos	Total descontos
2.300,00	2.603,60	2.603,60	208,28			3.041,32	1.067,32
						Valor Líquido	**1.974,00**

Cód. Nome do Funcionário — CBO — Local
01323 MEMORINA APARECIDA VIEIRA DE OLIVEIRA — 2239-05 — 00023 CAPS I - INFANTIL RIBEIRÃO
CPF: 040.941.718-19 — Matrícula: 0547601323
Funcionário desde: 10/08/2021 — **Cargo:**3339 Terapeuta Ocupacional

Cód.	Descrição	Quant/ %	Referência	Vr.Unit./Base	Vencimentos	Descontos
0001	Salario do mês	1,00	Mês	3.655,28	3.655,28	
0701	Adicional Cesta Básica		s/valor fixo		200,00	
0901	Adicional Insalubridade	20,00	s/sal. mínimo	1.518,00	303,60	
6103	Adiant.Arredond.liq.per.				0,15	
7502	Arredondamento per.anter.					0,97
9101	INSS s/ Salários	12,00	base INSS	3.958,88		368,47
9201	IRF s/ Salários	15,00	base irrf mês	3.351,68		108,59

Salário Base	Sal.Contr.INSS	Base FGTS	FGTS Mês	Contrib.Social	Base IRRF	Total vencimentos	Total descontos
3.655,28	3.958,88	3.958,88	316,71		3.351,68	4.159,03	478,03
						Valor Líquido	**3.681,00**

Cód. Nome do Funcionário — CBO — Local
01338 PATRICIA CONDE PIMENTEL — 2515-10 — 00022 CAPS AD RIBEIRÃO
CPF: 435.600.318-77 — Matrícula: 0547601338
Funcionário desde: 24/09/2021 — **Cargo:**0688 Psicologo(a)

Cód.	Descrição	Quant/ %	Referência	Vr.Unit./Base	Vencimentos	Descontos
0001	Salario do mês	1,00	Mês	3.205,69	3.205,69	
0701	Adicional Cesta Básica		s/valor fixo		200,00	
0901	Adicional Insalubridade	20,00	s/sal. mínimo	1.518,00	303,60	
2701	Auxílio Creche		s/valor fixo		306,38	
4348	Credito Vale Transporte	22,00	Setembro/2025	30,40	668,80	
6103	Adiant.Arredond.liq.per.				0,32	
7502	Arredondamento per.anter.					0,66
8101	Vale Transporte	6,00		3.205,69		192,34
8386	Empréstimo Cred Consignad		04/10 parcelas			614,13
9101	INSS s/ Salários	12,00	base INSS	3.509,29		314,51
9201	IRF s/ Salários	15,00	base irrf mês	2.902,09		41,15

Salário Base	Sal.Contr.INSS	Base FGTS	FGTS Mês	Contrib.Social	Base IRRF	Total vencimentos	Total descontos
3.205,69	3.509,29	3.509,29	280,74		2.902,09	4.684,79	1.162,79
						Valor Líquido	**3.522,00**

FOLHA DE PAGAMENTO ANALÍTICA

05476 BIOGESP - ASS GESTÃO EXEC SERVS PUB SC
26.702.577/0001-39
Rua Cardeal Arcoverde, 1641 sl 93/94



São Paulo SP 05407-002
Fone: (11)3030-1833
Fax:

Mensal 08/2025

Cód. Nome do Funcionário — CBO — Local
01308 PAULA FRANCINETE BEZERRA DA SILVA MORAES — 2515-10 — 00023 CAPS I - INFANTIL RIBEIRÃO
CPF: 326.705.498-29 — Matrícula: 0547601308
Funcionário desde: 10/08/2021 — **Cargo:**0688 Psicologo(a)

Cód.	Descrição	Quant/ %	Referência	Vr.Unit./Base	Vencimentos	Descontos
0001	Salario do mês	1,00	Mês	3.205,69	3.205,69	
0701	Adicional Cesta Básica		s/valor fixo		200,00	
0901	Adicional Insalubridade	20,00	s/sal. mínimo	1.518,00	303,60	
6103	Adiant.Arredond.liq.per.				0,54	
7502	Arredondamento per.anter.					0,17
9101	INSS s/ Salários	12,00	base INSS	3.509,29		314,51
9201	IRF s/ Salários	15,00	base irrf mês	2.902,09		41,15

Salário Base	Sal.Contr.INSS	Base FGTS	FGTS Mês	Contrib.Social	Base IRRF	Total vencimentos	Total descontos
3.205,69	3.509,29	3.509,29	280,74		2.902,09	3.709,83	355,83
						Valor Líquido	**3.354,00**

Cód. Nome do Funcionário — CBO — Local
01319 PRISCILA CARDOSO VIDA — 4221-05 — 00023 CAPS I - INFANTIL RIBEIRÃO
CPF: 355.232.228-01 — Matrícula: 0547601319
Funcionário desde: 10/08/2021 — **Cargo:**0027 Recepcionista

Cód.	Descrição	Quant/ %	Referência	Vr.Unit./Base	Vencimentos	Descontos
0001	Salario do mês	1,00	Mês	1.716,00	1.716,00	
0701	Adicional Cesta Básica		s/valor fixo		200,00	
0901	Adicional Insalubridade	20,00	s/sal. mínimo	1.518,00	303,60	
6103	Adiant.Arredond.liq.per.				0,93	
7502	Arredondamento per.anter.					0,54
9101	INSS s/ Salários	9,00	base INSS	2.019,60		158,99

Salário Base	Sal.Contr.INSS	Base FGTS	FGTS Mês	Contrib.Social	Base IRRF	Total vencimentos	Total descontos
1.716,00	2.019,60	2.019,60	161,56			2.220,53	159,53
						Valor Líquido	**2.061,00**

Cód. Nome do Funcionário — CBO — Local
01854 PRISCILA DE OLIVEIRA SILVA — 2515-10 — 00024 CAPS II - ADULTO RIBEIRÃO
CPF: 426.248.348-77 — Matrícula: 0547601854
Funcionário desde: 25/08/2023 — **Cargo:**0688 Psicologo(a)

Cód.	Descrição	Quant/ %	Referência	Vr.Unit./Base	Vencimentos	Descontos
0001	Salario do mês	1,00	Mês	3.200,00	3.200,00	
0701	Adicional Cesta Básica		s/valor fixo		200,00	
0901	Adicional Insalubridade	20,00	s/sal. mínimo	1.518,00	303,60	
4348	Credito Vale Transporte	22,00	Setembro/2025	20,80	457,60	
6103	Adiant.Arredond.liq.per.				0,67	
7502	Arredondamento per.anter.					0,51
8101	Vale Transporte	6,00		3.200,00		192,00
8386	Empréstimo Cred Consignad		01/12 parcelas			1.077,23
9101	INSS s/ Salários	12,00	base INSS	3.503,60		313,83
9201	IRF s/ Salários	15,00	base irrf mês	2.896,40		40,30

Salário Base	Sal.Contr.INSS	Base FGTS	FGTS Mês	Contrib.Social	Base IRRF	Total vencimentos	Total descontos
3.200,00	3.503,60	3.503,60	280,28		2.896,40	4.161,87	1.623,87
						Valor Líquido	**2.538,00**

FOLHA DE PAGAMENTO ANALÍTICA

05476 BIOGESP - ASS GESTÃO EXEC SERVS PUB SC
26.702.577/0001-39
Rua Cardeal Arcoverde, 1641 sl 93/94

São Paulo SP 05407-002
Fone: (11)3030-1833
Fax:

Mensal 08/2025

Cód. Nome do Funcionário — CBO — Local
02311 QUEZIA FERREIRA — 4110-05 — 00023 CAPS I - INFANTIL RIBEIRÃO
CPF: 535.676.628-99 — Matrícula: 0547602311
Funcionário desde: 18/06/2025 — **Cargo:**0040 Aux. Administrativo

Cód.	Descrição	Quant/ %	Referência	Vr.Unit./Base	Vencimentos	Descontos
0001	Salario do mês	1,00	Mês	1.800,00	1.800,00	
0701	Adicional Cesta Básica		s/valor fixo		200,00	
0901	Adicional Insalubridade	20,00	s/sal. mínimo	1.518,00	303,60	
4348	Credito Vale Transporte	22,00	Setembro/2025	10,80	237,60	
6103	Adiant.Arredond.liq.per.				0,43	
7502	Arredondamento per.anter.					0,08
8101	Vale Transporte	6,00		1.800,00		108,00
9101	INSS s/ Salários	9,00	base INSS	2.103,60		166,55

Salário Base	Sal.Contr.INSS	Base FGTS	FGTS Mês	Contrib.Social	Base IRRF	Total vencimentos	Total descontos
1.800,00	2.103,60	2.103,60	168,28			2.541,63	274,63
						Valor Líquido	**2.267,00**

Cód. Nome do Funcionário — CBO — Local
02195 REGIANE PACHECO DA SILVA BATISTA — 4110-05 — 00024 CAPS II - ADULTO RIBEIRÃO
CPF: 264.833.208-17 — Matrícula: 0547602195
Funcionário desde: 14/01/2025 — **Cargo:**0040 Aux. Administrativo

Cód.	Descrição	Quant/ %	Referência	Vr.Unit./Base	Vencimentos	Descontos
0001	Salario do mês	1,00	Mês	1.800,00	1.800,00	
0701	Adicional Cesta Básica		s/valor fixo		200,00	
0901	Adicional Insalubridade	20,00	s/sal. mínimo	1.518,00	303,60	
4348	Credito Vale Transporte	22,00	Setembro/2025	10,80	237,60	
6103	Adiant.Arredond.liq.per.				0,92	
7502	Arredondamento per.anter.					0,57
8101	Vale Transporte	6,00		1.800,00		108,00
9101	INSS s/ Salários	9,00	base INSS	2.103,60		166,55

Salário Base	Sal.Contr.INSS	Base FGTS	FGTS Mês	Contrib.Social	Base IRRF	Total vencimentos	Total descontos
1.800,00	2.103,60	2.103,60	168,28			2.542,12	275,12
						Valor Líquido	**2.267,00**

Cód. Nome do Funcionário — CBO — Local
01455 RENATA CRISTINA ROCHA GUERRA — 2515-10 — 00023 CAPS I - INFANTIL RIBEIRÃO
CPF: 354.624.038-36 — Matrícula: 0547601455
Funcionário desde: 10/11/2022 — **Cargo:**0688 Psicologo(a)

Cód.	Descrição	Quant/ %	Referência	Vr.Unit./Base	Vencimentos	Descontos
0001	Salario do mês	3,00	Dia(s)	103,23	309,69	
0701	Adicional Cesta Básica		s/valor fixo		19,35	
0901	Adicional Insalubridade	20,00	s/sal. mínimo	146,90	29,38	
4348	Credito Vale Transporte	21,00	Setembro/2025	10,80	226,80	
6103	Adiant.Arredond.liq.per.				0,12	
7502	Arredondamento per.anter.					0,07
8101	Vale Transporte					9,80
9101	INSS s/ Salários	14,00	base INSS	4.699,23		47,47

FOLHA DE PAGAMENTO ANALÍTICA

05476 BIOGESP - ASS GESTÃO EXEC SERVS PUB SC
26.702.577/0001-39
Rua Cardeal Arcoverde, 1641 sl 93/94

São Paulo SP 05407-002
Fone: (11)3030-1833
Fax:

Mensal 08/2025

Salário Base	Sal.Contr.INSS	Base FGTS	FGTS Mês	Contrib.Social	Base IRRF	Total vencimentos	Total descontos
3.200,00	4.699,23	339,07	27,12			585,34	57,34
						Valor Líquido	**528,00**

Cód. Nome do Funcionário — CBO — Local
01342 SEBASTIANA DA SILVA SANTOS — 5143-20 — 00024 CAPS II - ADULTO RIBEIRÃO
CPF: 339.576.298-02 — Matrícula: 0547601342
Funcionário desde: 10/08/2021 — **Cargo:** 1041 Auxiliar de Serviços Gerais

Cód.	Descrição	Quant/ %	Referência	Vr.Unit./Base	Vencimentos	Descontos
0001	Salario do mês	1,00	Mês	1.518,00	1.518,00	
0701	Adicional Cesta Básica		s/valor fixo		200,00	
0901	Adicional Insalubridade	20,00	s/sal. mínimo	1.518,00	303,60	
4348	Credito Vale Transporte	22,00	Setembro/2025	21,20	466,40	
6103	Adiant.Arredond.liq.per.				0,12	
7502	Arredondamento per.anter.					0,87
8101	Vale Transporte	6,00		1.518,00		91,08
9101	INSS s/ Salários	9,00	base INSS	1.821,60		141,17

Salário Base	Sal.Contr.INSS	Base FGTS	FGTS Mês	Contrib.Social	Base IRRF	Total vencimentos	Total descontos
1.518,00	1.821,60	1.821,60	145,72			2.488,12	233,12
						Valor Líquido	**2.255,00**

Cód. Nome do Funcionário — CBO — Local
01952 SEBASTIAO MARIA DE SOUZA — 4110-10 — 00025 CAPS RIBEIRÃO
CPF: 018.022.098-59 — Matrícula: 0547601952
Funcionário desde: 03/01/2024 — **Cargo:** 0155 Assist. Administrativo

Cód.	Descrição	Quant/ %	Referência	Vr.Unit./Base	Vencimentos	Descontos
0001	Salario do mês	1,00	Mês	2.600,00	2.600,00	
0701	Adicional Cesta Básica		s/valor fixo		200,00	
0901	Adicional Insalubridade	20,00	s/sal. mínimo	1.518,00	303,60	
6103	Adiant.Arredond.liq.per.				0,34	
7502	Arredondamento per.anter.					0,11
9101	INSS s/ Salários	12,00	base INSS	2.903,60		241,83

Salário Base	Sal.Contr.INSS	Base FGTS	FGTS Mês	Contrib.Social	Base IRRF	Total vencimentos	Total descontos
2.600,00	2.903,60	2.903,60	232,28			3.103,94	241,94
						Valor Líquido	**2.862,00**

Cód. Nome do Funcionário — CBO — Local
02197 SIDNEY SOUSA DA SILVA — 3222-05 — 00024 CAPS II - ADULTO RIBEIRÃO
CPF: 114.225.588-35 — Matrícula: 0547602197
Funcionário desde: 22/01/2025 — **Cargo:** 1273 Tecnico de Enfermagem

Cód.	Descrição	Quant/ %	Referência	Vr.Unit./Base	Vencimentos	Descontos
0001	Salario do mês	1,00	Mês	2.300,00	2.300,00	
0701	Adicional Cesta Básica		s/valor fixo		200,00	
0901	Adicional Insalubridade	20,00	s/sal. mínimo	1.518,00	303,60	
4348	Credito Vale Transporte	22,00	Setembro/2025	19,50	429,00	
6103	Adiant.Arredond.liq.per.				0,68	
7502	Arredondamento per.anter.					0,73
8101	Vale Transporte	6,00		2.300,00		138,00
9101	INSS s/ Salários	9,00	base INSS	2.603,60		211,55

FOLHA DE PAGAMENTO ANALÍTICA

05476 BIOGESP - ASS GESTÃO EXEC SERVS PUB SC
26.702.577/0001-39
Rua Cardeal Arcoverde, 1641 sl 93/94

São Paulo SP 05407-002
Fone: (11)3030-1833
Fax:

Mensal 08/2025

Salário Base	Sal.Contr.INSS	Base FGTS	FGTS Mês	Contrib.Social	Base IRRF	Total vencimentos	Total descontos
2.300,00	2.603,60	2.603,60	208,28			3.233,28	350,28
						Valor Líquido	**2.883,00**

Cód. Nome do Funcionário
02263 SILVIA LUIZA DA SILVA
CPF: 293.936.508-37
Funcionário desde: 22/04/2025

CBO Local
2516-05 00024 CAPS II - ADULTO RIBEIRÃO
Matrícula: 0547602263
Cargo:1745 Assistente Social

Cód.	Descrição	Quant/ %	Referência	Vr.Unit./Base	Vencimentos	Descontos
0001	Salario do mês	1,00	Mês	3.200,00	3.200,00	
0701	Adicional Cesta Básica		s/valor fixo		200,00	
0901	Adicional Insalubridade	20,00	s/sal. mínimo	1.518,00	303,60	
4348	Credito Vale Transporte	22,00	Setembro/2025	10,80	237,60	
6103	Adiant.Arredond.liq.per.				0,04	
7502	Arredondamento per.anter.					0,11
8101	Vale Transporte	6,00		3.200,00		192,00
9101	INSS s/ Salários	12,00	base INSS	3.503,60		313,83
9201	IRF s/ Salários	15,00	base irrf mês	2.896,40		40,30

Salário Base	Sal.Contr.INSS	Base FGTS	FGTS Mês	Contrib.Social	Base IRRF	Total vencimentos	Total descontos
3.200,00	3.503,60	3.503,60	280,28		2.896,40	3.941,24	546,24
						Valor Líquido	**3.395,00**

Cód. Nome do Funcionário
01951 SIRLEI DOS SANTOS
CPF: 080.196.138-62
Funcionário desde: 03/01/2024

CBO Local
5153-05 00023 CAPS I - INFANTIL RIBEIRÃO
Matrícula: 0547601951
Cargo:3328 Oficineira

Cód.	Descrição	Quant/ %	Referência	Vr.Unit./Base	Vencimentos	Descontos
0001	Salario do mês	1,00	Mês	1.518,00	1.518,00	
0701	Adicional Cesta Básica		s/valor fixo		200,00	
0901	Adicional Insalubridade	20,00	s/sal. mínimo	1.518,00	303,60	
4348	Credito Vale Transporte	22,00	Setembro/2025	10,80	237,60	
6103	Adiant.Arredond.liq.per.				0,03	
7502	Arredondamento per.anter.					0,98
8101	Vale Transporte	6,00		1.518,00		91,08
9101	INSS s/ Salários	9,00	base INSS	1.821,60		141,17

Salário Base	Sal.Contr.INSS	Base FGTS	FGTS Mês	Contrib.Social	Base IRRF	Total vencimentos	Total descontos
1.518,00	1.821,60	1.821,60	145,72			2.259,23	233,23
						Valor Líquido	**2.026,00**

Cód. Nome do Funcionário
01343 SOLANGE VIEIRA VILAR MADUREIRA
CPF: 302.550.468-47
Funcionário desde: 10/08/2021

CBO Local
4110-05 00024 CAPS II - ADULTO RIBEIRÃO
Matrícula: 0547601343
Cargo:0040 Aux. Administrativo

Cód.	Descrição	Quant/ %	Referência	Vr.Unit./Base	Vencimentos	Descontos
0001	Salario do mês	1,00	Mês	1.800,00	1.800,00	
0701	Adicional Cesta Básica		s/valor fixo		200,00	
0901	Adicional Insalubridade	20,00	s/sal. mínimo	1.518,00	303,60	
4348	Credito Vale Transporte	22,00	Setembro/2025	10,80	237,60	
6103	Adiant.Arredond.liq.per.				0,61	
7502	Arredondamento per.anter.					0,26

FOLHA DE PAGAMENTO ANALÍTICA

05476 BIOGESP - ASS GESTÃO EXEC SERVS PUB SC
26.702.577/0001-39
Rua Cardeal Arcoverde, 1641 sl 93/94



São Paulo SP 05407-002
Fone: (11)3030-1833
Fax:

Mensal 08/2025

8101	Vale Transporte	6,00		1.800,00		108,00
9101	INSS s/ Salários	9,00	base INSS	2.103,60		166,55

Salário Base	Sal.Contr.INSS	Base FGTS	FGTS Mês	Contrib.Social	Base IRRF	Total vencimentos	Total descontos
1.800,00	2.103,60	2.103,60	168,28			2.541,81	274,81
						Valor Líquido	**2.267,00**

Cód. Nome do Funcionário — CBO — Local
01348 TALITA MORANDI BRITO — 4110-05 — 00025 CAPS RIBEIRÃO
CPF: 298.733.108-86 — Matrícula: 0547601348
Funcionário desde: 06/06/2022 — **Cargo:**0869 Assistente de Recursos

Cód.	Descrição	Quant/ %	Referência	Vr.Unit./Base	Vencimentos	Descontos
0001	Salario do mês	1,00	Mês	2.500,00	2.500,00	
0701	Adicional Cesta Básica		s/valor fixo		200,00	
0901	Adicional Insalubridade	20,00	s/sal. mínimo	1.518,00	303,60	
6103	Adiant.Arredond.liq.per.				0,34	
7502	Arredondamento per.anter.					0,11
9101	INSS s/ Salários	12,00	base INSS	2.803,60		229,83

Salário Base	Sal.Contr.INSS	Base FGTS	FGTS Mês	Contrib.Social	Base IRRF	Total vencimentos	Total descontos
2.500,00	2.803,60	2.803,60	224,28			3.003,94	229,94
						Valor Líquido	**2.774,00**

Cód. Nome do Funcionário — CBO — Local
01532 TAMARA DOS SANTOS OLIVEIRA — 5142-25 — 00024 CAPS II - ADULTO RIBEIRÃO
CPF: 132.330.004-05 — Matrícula: 0547601532
Funcionário desde: 01/02/2023 — **Cargo:**1714 Aux. Serv. Gerais

Cód.	Descrição	Quant/ %	Referência	Vr.Unit./Base	Vencimentos	Descontos
0001	Salario do mês	1,00	Mês	1.518,00	1.518,00	
0701	Adicional Cesta Básica		s/valor fixo		200,00	
0901	Adicional Insalubridade	20,00	s/sal. mínimo	1.518,00	303,60	
4348	Credito Vale Transporte	22,00	Setembro/2025	10,80	237,60	
6103	Adiant.Arredond.liq.per.				0,24	
7502	Arredondamento per.anter.					0,19
8101	Vale Transporte	6,00		1.518,00		91,08
9101	INSS s/ Salários	9,00	base INSS	1.821,60		141,17

Salário Base	Sal.Contr.INSS	Base FGTS	FGTS Mês	Contrib.Social	Base IRRF	Total vencimentos	Total descontos
1.518,00	1.821,60	1.821,60	145,72			2.259,44	232,44
						Valor Líquido	**2.027,00**

Cód. Nome do Funcionário — CBO — Local
01352 THAIS SILVA — 3222-05 — 00024 CAPS II - ADULTO RIBEIRÃO
CPF: 390.178.048-31 — Matrícula: 0547601352
Funcionário desde: 10/08/2021 — **Cargo:**1273 Tecnico de Enfermagem

Cód.	Descrição	Quant/ %	Referência	Vr.Unit./Base	Vencimentos	Descontos
0001	Salario do mês	1,00	Mês	2.300,00	2.300,00	
0701	Adicional Cesta Básica		s/valor fixo		200,00	
0901	Adicional Insalubridade	20,00	s/sal. mínimo	1.518,00	303,60	
4348	Credito Vale Transporte	22,00	Setembro/2025	10,80	237,60	
6103	Adiant.Arredond.liq.per.				0,26	
7502	Arredondamento per.anter.					0,71
8115	VT não utilizado					151,20

FOLHA DE PAGAMENTO ANALÍTICA

05476 BIOGESP - ASS GESTÃO EXEC SERVS PUB SC 26.702.577/0001-39 Rua Cardeal Arcoverde, 1641 sl 93/94	São Paulo SP 05407-002 Fone: (11)3030-1833 Fax:

Mensal **08/2025**

9101	INSS s/ Salários	9,00	base INSS	2.603,60		211,55

Salário Base	Sal.Contr.INSS	Base FGTS	FGTS Mês	Contrib.Social	Base IRRF	Total vencimentos	Total descontos
2.300,00	2.603,60	2.603,60	208,28			3.041,46	363,46
						Valor Líquido ➤➤	**2.678,00**

FOLHA DE PAGAMENTO ANALÍTICA

05476 BIOGESP - ASS GESTÃO EXEC SERVS PUB SC
26.702.577/0001-39
Rua Cardeal Arcoverde, 1641 sl 93/94

São Paulo SP 05407-002
Fone: (11)3030-1833
Fax:

Mensal 08/2025

Cód. Nome do Funcionário — CBO — Local
01194 ADILER JOSE DOS SANTOS — 5162-10 — 00026 RT
CPF: 723.434.005-04 — Matrícula: 0547601194
Funcionário desde: 10/08/2021 — **Cargo:**1778 Cuidador(a)

Cód.	Descrição	Quant/ %	Referência	Vr.Unit./Base	Vencimentos	Descontos
0001	Salario do mês	1,00	Mês	1.518,00	1.518,00	
0701	Adicional Cesta Básica		s/valor fixo		200,00	
0901	Adicional Insalubridade	20,00	s/sal. mínimo	1.518,00	303,60	
1001	Adicional Noturno	180,00	40.00%(hN=60:00)	10,12	728,64	
4348	Credito Vale Transporte	13,00	Setembro/2025	12,30	159,90	
6103	Adiant.Arredond.liq.per.				0,20	
7502	Arredondamento per.anter.					0,51
8101	Vale Transporte	6,00		1.518,00		91,08
9101	INSS s/ Salários	9,00	base INSS	2.550,24		206,75

Salário Base	Sal.Contr.INSS	Base FGTS	FGTS Mês	Contrib.Social	Base IRRF	Total vencimentos	Total descontos
1.518,00	2.550,24	2.550,24	204,01			2.910,34	298,34
						Valor Líquido	**2.612,00**

Cód. Nome do Funcionário — CBO — Local
02198 ALESSANDRA FERREIRA DA SILVA — 5162-10 — 00026 RT
CPF: 404.094.348-17 — Matrícula: 0547602198
Funcionário desde: 03/02/2025 — **Cargo:**1778 Cuidador(a)

Cód.	Descrição	Quant/ %	Referência	Vr.Unit./Base	Vencimentos	Descontos
0001	Salario do mês	1,00	Mês	1.518,00	1.518,00	
0701	Adicional Cesta Básica		s/valor fixo		200,00	
0901	Adicional Insalubridade	20,00	s/sal. mínimo	1.518,00	303,60	
2401	Salario Familia	2,00	dependentes	65,00	130,00	
4348	Credito Vale Transporte	13,00	Setembro/2025	10,80	140,40	
6103	Adiant.Arredond.liq.per.				0,15	
7502	Arredondamento per.anter.					0,10
8101	Vale Transporte	6,00		1.518,00		91,08
8115	VT não utilizado					10,80
9101	INSS s/ Salários	9,00	base INSS	1.821,60		141,17

Salário Base	Sal.Contr.INSS	Base FGTS	FGTS Mês	Contrib.Social	Base IRRF	Total vencimentos	Total descontos
1.518,00	1.821,60	1.821,60	145,72			2.292,15	243,15
						Valor Líquido	**2.049,00**

Cód. Nome do Funcionário — CBO — Local
01241 ALESSANDRA RAMOS DA SILVA — 5162-10 — 00026 RT
CPF: 166.853.208-50 — Matrícula: 0547601241
Funcionário desde: 10/08/2021 — **Cargo:**1778 Cuidador(a)

Cód.	Descrição	Quant/ %	Referência	Vr.Unit./Base	Vencimentos	Descontos
0001	Salario do mês	1,00	Mês	1.518,00	1.518,00	
0701	Adicional Cesta Básica		s/valor fixo		200,00	
0901	Adicional Insalubridade	20,00	s/sal. mínimo	1.518,00	303,60	
1001	Adicional Noturno	180,00	40.00%(hN=60:00)	10,12	728,64	
4348	Credito Vale Transporte	13,00	Setembro/2025	10,80	140,40	
6103	Adiant.Arredond.liq.per.				0,77	
7502	Arredondamento per.anter.					0,70

FOLHA DE PAGAMENTO ANALÍTICA

05476 BIOGESP - ASS GESTÃO EXEC SERVS PUB SC
26.702.577/0001-39
Rua Cardeal Arcoverde, 1641 sl 93/94

São Paulo SP 05407-002
Fone: (11)3030-1833
Fax:

Mensal 08/2025

8101	Vale Transporte	6,00		1.518,00		91,08
8386	Empréstimo Cred Consignad		04/12 parcelas			229,88
9101	INSS s/ Salários	9,00	base INSS	2.550,24		206,75

Salário Base	Sal.Contr.INSS	Base FGTS	FGTS Mês	Contrib.Social	Base IRRF	Total vencimentos	Total descontos
1.518,00	2.550,24	2.550,24	204,01			2.891,41	528,41
						Valor Líquido	**2.363,00**

Cód. Nome do Funcionário — CBO Local
01247 ALICE BORGES BRAMANTI — 5162-10 00026 RT
CPF: 003.512.678-75 — Matrícula: 0547601247
Funcionário desde: 10/08/2021 — **Cargo:**1778 Cuidador(a)

Cód.	Descrição	Quant/ %	Referência	Vr.Unit./Base	Vencimentos	Descontos
0001	Salario do mês	1,00	Mês	1.518,00	1.518,00	
0701	Adicional Cesta Básica		s/valor fixo		200,00	
0901	Adicional Insalubridade	20,00	s/sal. mínimo	1.518,00	303,60	
1001	Adicional Noturno	180,00	40.00%(hN=60:00)	10,12	728,64	
6103	Adiant.Arredond.liq.per.				0,10	
7502	Arredondamento per.anter.					0,57
8386	Empréstimo Cred Consignad		03/34 parcelas			776,02
9101	INSS s/ Salários	9,00	base INSS	2.550,24		206,75

Salário Base	Sal.Contr.INSS	Base FGTS	FGTS Mês	Contrib.Social	Base IRRF	Total vencimentos	Total descontos
1.518,00	2.550,24	2.550,24	204,01			2.750,34	983,34
						Valor Líquido	**1.767,00**

Cód. Nome do Funcionário — CBO Local
02262 AMANDA OLIVIA DE CARVALHO MENEZES — 3222-05 00026 RT
CPF: 400.342.548-03 — Matrícula: 0547602262
Funcionário desde: 22/04/2025 — **Cargo:**1273 Tecnico de Enfermagem

Cód.	Descrição	Quant/ %	Referência	Vr.Unit./Base	Vencimentos	Descontos
0001	Salario do mês	1,00	Mês	2.300,00	2.300,00	
0701	Adicional Cesta Básica		s/valor fixo		200,00	
0901	Adicional Insalubridade	20,00	s/sal. mínimo	1.518,00	303,60	
2701	Auxílio Creche		s/valor fixo		306,38	
4348	Credito Vale Transporte	22,00	Setembro/2025	10,80	237,60	
6103	Adiant.Arredond.liq.per.				0,84	
7502	Arredondamento per.anter.					0,87
8101	Vale Transporte	6,00		2.300,00		138,00
9101	INSS s/ Salários	9,00	base INSS	2.603,60		211,55

Salário Base	Sal.Contr.INSS	Base FGTS	FGTS Mês	Contrib.Social	Base IRRF	Total vencimentos	Total descontos
2.300,00	2.603,60	2.603,60	208,28			3.348,42	350,42
						Valor Líquido	**2.998,00**

Cód. Nome do Funcionário — CBO Local
02247 AMANDA SOARES DO CARMO — 5162-10 00026 RT
CPF: 462.325.888-27 — Matrícula: 0547602247
Funcionário desde: 02/04/2025 — **Cargo:**1778 Cuidador(a)

Cód.	Descrição	Quant/ %	Referência	Vr.Unit./Base	Vencimentos	Descontos
0001	Salario do mês	1,00	Mês	1.518,00	1.518,00	
0701	Adicional Cesta Básica		s/valor fixo		200,00	
0901	Adicional Insalubridade	20,00	s/sal. mínimo	1.518,00	303,60	

FOLHA DE PAGAMENTO ANALÍTICA

05476 BIOGESP - ASS GESTÃO EXEC SERVS PUB SC
26.702.577/0001-39
Rua Cardeal Arcoverde, 1641 sl 93/94



São Paulo SP 05407-002
Fone: (11)3030-1833
Fax:

Mensal 08/2025

2401	Salario Familia	1,00	dependente	65,00	65,00	
4348	Credito Vale Transporte	13,00	Setembro/2025	19,50	253,50	
6103	Adiant.Arredond.liq.per.				0,90	
7502	Arredondamento per.anter.					0,75
8101	Vale Transporte	6,00		1.518,00		91,08
9101	INSS s/ Salários	9,00	base INSS	1.821,60		141,17

Salário Base	Sal.Contr.INSS	Base FGTS	FGTS Mês	Contrib.Social	Base IRRF	Total vencimentos	Total descontos
1.518,00	1.821,60	1.821,60	145,72			2.341,00	233,00
						Valor Líquido	**2.108,00**

Cód. Nome do Funcionário — CBO Local
01268 ANA CRISTINA NUNES — 5162-10 00026 RT
CPF: 264.044.618-54 — Matrícula: 0547601268
Funcionário desde: 10/08/2021 — **Cargo:** 1778 Cuidador(a)

Cód.	Descrição	Quant/ %	Referência	Vr.Unit./Base	Vencimentos	Descontos
0001	Salario do mês	1,00	Mês	1.518,00	1.518,00	
0701	Adicional Cesta Básica		s/valor fixo		200,00	
0901	Adicional Insalubridade	20,00	s/sal. mínimo	1.518,00	303,60	
4348	Credito Vale Transporte	13,00	Setembro/2025	30,40	395,20	
6103	Adiant.Arredond.liq.per.				0,23	
7502	Arredondamento per.anter.					0,78
8101	Vale Transporte	6,00		1.518,00		91,08
9101	INSS s/ Salários	9,00	base INSS	1.821,60		141,17

Salário Base	Sal.Contr.INSS	Base FGTS	FGTS Mês	Contrib.Social	Base IRRF	Total vencimentos	Total descontos
1.518,00	1.821,60	1.821,60	145,72			2.417,03	233,03
						Valor Líquido	**2.184,00**

Cód. Nome do Funcionário — CBO Local
01176 ANDREIA SANTOS DUARTE — 5162-10 00026 RT
CPF: 346.046.218-37 — Matrícula: 0547601176
Funcionário desde: 10/08/2021 — **Cargo:** 1778 Cuidador(a)

Cód.	Descrição	Quant/ %	Referência	Vr.Unit./Base	Vencimentos	Descontos
0001	Salario do mês	1,00	Mês	1.518,00	1.518,00	
0701	Adicional Cesta Básica		s/valor fixo		200,00	
0901	Adicional Insalubridade	20,00	s/sal. mínimo	1.518,00	303,60	
4348	Credito Vale Transporte	22,00	Setembro/2025	12,30	270,60	
6103	Adiant.Arredond.liq.per.				0,26	
7502	Arredondamento per.anter.					0,21
8101	Vale Transporte	6,00		1.518,00		91,08
9101	INSS s/ Salários	9,00	base INSS	1.821,60		141,17

Salário Base	Sal.Contr.INSS	Base FGTS	FGTS Mês	Contrib.Social	Base IRRF	Total vencimentos	Total descontos
1.518,00	1.821,60	1.821,60	145,72			2.292,46	232,46
						Valor Líquido	**2.060,00**

Cód. Nome do Funcionário — CBO Local
01178 ANDRIELI PONTES GOMES — 5162-10 00026 RT
CPF: 478.102.778-47 — Matrícula: 0547601178
Funcionário desde: 10/08/2021 — **Cargo:** 1778 Cuidador(a)

Cód.	Descrição	Quant/ %	Referência	Vr.Unit./Base	Vencimentos	Descontos
0001	Salario do mês	1,00	Mês	1.518,00	1.518,00	

FOLHA DE PAGAMENTO ANALÍTICA

05476 BIOGESP - ASS GESTÃO EXEC SERVS PUB SC
26.702.577/0001-39
Rua Cardeal Arcoverde, 1641 sl 93/94

São Paulo SP 05407-002
Fone: (11)3030-1833
Fax:

Mensal 08/2025

0701	Adicional Cesta Básica		s/valor fixo		200,00	
0901	Adicional Insalubridade	20,00	s/sal. mínimo	1.518,00	303,60	
4348	Credito Vale Transporte	22,00	Setembro/2025	10,80	237,60	
6103	Adiant.Arredond.liq.per.				0,52	
7502	Arredondamento per.anter.					0,47
8101	Vale Transporte	6,00		1.518,00		91,08
9101	INSS s/ Salários	9,00	base INSS	1.821,60		141,17

Salário Base	Sal.Contr.INSS	Base FGTS	FGTS Mês	Contrib.Social	Base IRRF	Total vencimentos	Total descontos
1.518,00	1.821,60	1.821,60	145,72			2.259,72	232,72
						Valor Líquido	**2.027,00**

Cód. Nome do Funcionário — CBO Local
01193 ARIANE DOS SANTOS DUARTE — 5162-10 00026 RT
CPF: 360.978.268-42 — Matrícula: 0547601193
Funcionário desde: 10/08/2021 — **Cargo:**1778 Cuidador(a)

Cód.	Descrição	Quant/ %	Referência	Vr.Unit./Base	Vencimentos	Descontos
0001	Salario do mês	1,00	Mês	1.518,00	1.518,00	
0701	Adicional Cesta Básica		s/valor fixo		200,00	
0901	Adicional Insalubridade	20,00	s/sal. mínimo	1.518,00	303,60	
1001	Adicional Noturno	180,00	40.00%(hN=60:00)	10,12	728,64	
4348	Credito Vale Transporte	13,00	Setembro/2025	21,60	280,80	
6103	Adiant.Arredond.liq.per.				0,08	
7502	Arredondamento per.anter.					0,78
8101	Vale Transporte	6,00		1.518,00		91,08
8386	Empréstimo Cred Consignad		04/12 parcelas			347,51
9101	INSS s/ Salários	9,00	base INSS	2.550,24		206,75

Salário Base	Sal.Contr.INSS	Base FGTS	FGTS Mês	Contrib.Social	Base IRRF	Total vencimentos	Total descontos
1.518,00	2.550,24	2.550,24	204,01			3.031,12	646,12
						Valor Líquido	**2.385,00**

Cód. Nome do Funcionário — CBO Local
02299 BEATRIZ TOGUCHI LAMEIRAS — 3222-05 00026 RT
CPF: 377.260.758-64 — Matrícula: 0547602299
Funcionário desde: 10/06/2025 — **Cargo:**1273 Tecnico de Enfermagem

Cód.	Descrição	Quant/ %	Referência	Vr.Unit./Base	Vencimentos	Descontos
0001	Salario do mês	1,00	Mês	2.300,00	2.300,00	
0701	Adicional Cesta Básica		s/valor fixo		200,00	
0901	Adicional Insalubridade	20,00	s/sal. mínimo	1.518,00	303,60	
6103	Adiant.Arredond.liq.per.				0,57	
7502	Arredondamento per.anter.					0,62
9101	INSS s/ Salários	9,00	base INSS	2.603,60		211,55

Salário Base	Sal.Contr.INSS	Base FGTS	FGTS Mês	Contrib.Social	Base IRRF	Total vencimentos	Total descontos
2.300,00	2.603,60	2.603,60	208,28			2.804,17	212,17
						Valor Líquido	**2.592,00**

Cód. Nome do Funcionário — CBO Local
02086 CATIA REGINA DOMINGUES — 5162-05 00026 RT
CPF: 155.334.558-41 — Matrícula: 0547602086
Funcionário desde: 20/06/2024 — **Cargo:**3751 Cuidador (a)

Cód.	Descrição	Quant/ %	Referência	Vr.Unit./Base	Vencimentos	Descontos

FOLHA DE PAGAMENTO ANALÍTICA

05476 BIOGESP - ASS GESTÃO EXEC SERVS PUB SC
26.702.577/0001-39
Rua Cardeal Arcoverde, 1641 sl 93/94

São Paulo SP 05407-002
Fone: (11)3030-1833
Fax:

Mensal 08/2025

0001	Salario do mês	1,00	Mês	1.518,00	1.518,00	
0701	Adicional Cesta Básica		s/valor fixo		200,00	
0901	Adicional Insalubridade	20,00	s/sal. mínimo	1.518,00	303,60	
4348	Credito Vale Transporte	13,00	Setembro/2025	10,80	140,40	
6103	Adiant.Arredond.liq.per.				0,51	
7502	Arredondamento per.anter.					0,86
8101	Vale Transporte	6,00		1.518,00		91,08
8115	VT não utilizado					32,40
9101	INSS s/ Salários	9,00	base INSS	1.821,60		141,17

Salário Base	Sal.Contr.INSS	Base FGTS	FGTS Mês	Contrib.Social	Base IRRF	Total vencimentos	Total descontos
1.518,00	1.821,60	1.821,60	145,72			2.162,51	265,51
						Valor Líquido	**1.897,00**

Cód. Nome do Funcionário — CBO — Local
02085 CINTIA CIBELE DOS SANTOS — 5162-10 — 00026 RT
CPF: 347.756.118-01 — Matrícula: 0547602085
Funcionário desde: 20/06/2024 — **Cargo:** 1778 Cuidador(a)

Cód.	Descrição	Quant/ %	Referência	Vr.Unit./Base	Vencimentos	Descontos
0001	Salario do mês	1,00	Mês	1.518,00	1.518,00	
0701	Adicional Cesta Básica		s/valor fixo		200,00	
0901	Adicional Insalubridade	20,00	s/sal. mínimo	1.518,00	303,60	
2401	Salario Familia	1,00	dependente	65,00	65,00	
4348	Credito Vale Transporte	13,00	Setembro/2025	10,80	140,40	
6103	Adiant.Arredond.liq.per.				0,84	
7502	Arredondamento per.anter.					0,59
8101	Vale Transporte	6,00		1.518,00		91,08
9101	INSS s/ Salários	9,00	base INSS	1.821,60		141,17

Salário Base	Sal.Contr.INSS	Base FGTS	FGTS Mês	Contrib.Social	Base IRRF	Total vencimentos	Total descontos
1.518,00	1.821,60	1.821,60	145,72			2.227,84	232,84
						Valor Líquido	**1.995,00**

Cód. Nome do Funcionário — CBO — Local
02204 CLAUDETE PEREIRA DOS REIS — 3222-05 — 00026 RT
CPF: 307.371.118-01 — Matrícula: 0547602204
Funcionário desde: 06/02/2025 — **Cargo:** 1273 Tecnico de Enfermagem

Cód.	Descrição	Quant/ %	Referência	Vr.Unit./Base	Vencimentos	Descontos
0001	Salario do mês	1,00	Mês	2.300,00	2.300,00	
0701	Adicional Cesta Básica		s/valor fixo		200,00	
0901	Adicional Insalubridade	20,00	s/sal. mínimo	1.518,00	303,60	
4348	Credito Vale Transporte	22,00	Setembro/2025	10,80	237,60	
6103	Adiant.Arredond.liq.per.				0,05	
7502	Arredondamento per.anter.					0,70
8101	Vale Transporte	6,00		2.300,00		138,00
9101	INSS s/ Salários	9,00	base INSS	2.603,60		211,55

Salário Base	Sal.Contr.INSS	Base FGTS	FGTS Mês	Contrib.Social	Base IRRF	Total vencimentos	Total descontos
2.300,00	2.603,60	2.603,60	208,28			3.041,25	350,25
						Valor Líquido	**2.691,00**

FOLHA DE PAGAMENTO ANALÍTICA

05476 BIOGESP - ASS GESTÃO EXEC SERVS PUB SC
26.702.577/0001-39
Rua Cardeal Arcoverde, 1641 sl 93/94



São Paulo SP 05407-002
Fone: (11)3030-1833
Fax:

Mensal 08/2025

Cód. Nome do Funcionário — CBO — Local
01198 CLEIDE APARECIDA ALMEIDA ROCHA — 5162-10 — 00026 RT
CPF: 131.689.118-60 — Matrícula: 0547601198
Funcionário desde: 10/08/2021 — **Cargo:**1778 Cuidador(a)

Cód.	Descrição	Quant/ %	Referência	Vr.Unit./Base	Vencimentos	Descontos
0001	Salario do mês	1,00	Mês	1.518,00	1.518,00	
0701	Adicional Cesta Básica		s/valor fixo		200,00	
0901	Adicional Insalubridade	20,00	s/sal. mínimo	1.518,00	303,60	
4348	Credito Vale Transporte	13,00	Setembro/2025	21,20	275,60	
6103	Adiant.Arredond.liq.per.				0,39	
7502	Arredondamento per.anter.					0,34
8101	Vale Transporte	6,00		1.518,00		91,08
9101	INSS s/ Salários	9,00	base INSS	1.821,60		141,17

Salário Base	Sal.Contr.INSS	Base FGTS	FGTS Mês	Contrib.Social	Base IRRF	Total vencimentos	Total descontos
1.518,00	1.821,60	1.821,60	145,72			2.297,59	232,59
						Valor Líquido	**2.065,00**

Cód. Nome do Funcionário — CBO — Local
02094 CLEONICE DE ALMEIDA MORETTI DA SILVA — 5162-05 — 00026 RT
CPF: 254.550.568-40 — Matrícula: 0547602094
Funcionário desde: 12/07/2024 — **Cargo:**3751 Cuidador (a)

Cód.	Descrição	Quant/ %	Referência	Vr.Unit./Base	Vencimentos	Descontos
0001	Salario do mês	1,00	Mês	1.518,00	1.518,00	
0701	Adicional Cesta Básica		s/valor fixo		200,00	
0901	Adicional Insalubridade	20,00	s/sal. mínimo	1.518,00	303,60	
4348	Credito Vale Transporte	13,00	Setembro/2025	13,60	176,80	
6103	Adiant.Arredond.liq.per.				0,17	
7502	Arredondamento per.anter.					0,32
8101	Vale Transporte	6,00		1.518,00		91,08
9101	INSS s/ Salários	9,00	base INSS	1.821,60		141,17

Salário Base	Sal.Contr.INSS	Base FGTS	FGTS Mês	Contrib.Social	Base IRRF	Total vencimentos	Total descontos
1.518,00	1.821,60	1.821,60	145,72			2.198,57	232,57
						Valor Líquido	**1.966,00**

Cód. Nome do Funcionário — CBO — Local
01239 DILMA CAMPOS FERREIRA — 3222-05 — 00026 RT
CPF: 535.528.495-72 — Matrícula: 0547601239
Funcionário desde: 10/08/2021 — **Cargo:**1273 Tecnico de Enfermagem

Cód.	Descrição	Quant/ %	Referência	Vr.Unit./Base	Vencimentos	Descontos
0001	Salario do mês	1,00	Mês	2.300,00	2.300,00	
0701	Adicional Cesta Básica		s/valor fixo		200,00	
0901	Adicional Insalubridade	20,00	s/sal. mínimo	1.518,00	303,60	
4348	Credito Vale Transporte	22,00	Setembro/2025	10,80	237,60	
6103	Adiant.Arredond.liq.per.				0,89	
7502	Arredondamento per.anter.					0,54
8101	Vale Transporte	6,00		2.300,00		138,00
9101	INSS s/ Salários	9,00	base INSS	2.603,60		211,55

FOLHA DE PAGAMENTO ANALÍTICA

05476 BIOGESP - ASS GESTÃO EXEC SERVS PUB SC
26.702.577/0001-39
Rua Cardeal Arcoverde, 1641 sl 93/94



São Paulo SP 05407-002
Fone: (11)3030-1833
Fax:

Mensal 08/2025

Salário Base	Sal.Contr.INSS	Base FGTS	FGTS Mês	Contrib.Social	Base IRRF	Total vencimentos	Total descontos
2.300,00	2.603,60	2.603,60	208,28			3.042,09	350,09
						Valor Líquido	**2.692,00**

Cód. Nome do Funcionário — CBO Local
01205 ELISANDRA MENEZES SOARES — 5162-10 00026 RT
CPF: 265.367.248-01 — Matrícula: 0547601205
Funcionário desde: 10/08/2021 — **Cargo:**1778 Cuidador(a)

Cód.	Descrição	Quant/ %	Referência	Vr.Unit./Base	Vencimentos	Descontos
0001	Salario do mês	1,00	Mês	1.518,00	1.518,00	
0701	Adicional Cesta Básica		s/valor fixo		200,00	
0901	Adicional Insalubridade	20,00	s/sal. mínimo	1.518,00	303,60	
1001	Adicional Noturno	180,00	40.00%(hN=60:00)	10,12	728,64	
4348	Credito Vale Transporte	13,00	Setembro/2025	30,40	395,20	
6103	Adiant.Arredond.liq.per.				0,64	
7502	Arredondamento per.anter.					0,50
8101	Vale Transporte	6,00		1.518,00		91,08
8386	Empréstimo Cred Consignad		04/09 parcelas			432,40
8388	Empréstimo Cred Cons II		02/12 parcelas			244,35
9101	INSS s/ Salários	9,00	base INSS	2.550,24		206,75

Salário Base	Sal.Contr.INSS	Base FGTS	FGTS Mês	Contrib.Social	Base IRRF	Total vencimentos	Total descontos
1.518,00	2.550,24	2.550,24	204,01			3.146,08	975,08
						Valor Líquido	**2.171,00**

Cód. Nome do Funcionário — CBO Local
02222 ELVIS ALAN DE CARVALHO — 5162-10 00026 RT
CPF: 373.458.098-62 — Matrícula: 0547602222
Funcionário desde: 06/03/2025 — **Cargo:**1778 Cuidador(a)

Cód.	Descrição	Quant/ %	Referência	Vr.Unit./Base	Vencimentos	Descontos
0001	Salario do mês	1,00	Mês	1.518,00	1.518,00	
0701	Adicional Cesta Básica		s/valor fixo		200,00	
0901	Adicional Insalubridade	20,00	s/sal. mínimo	1.518,00	303,60	
4348	Credito Vale Transporte	13,00	Setembro/2025	29,40	382,20	
6103	Adiant.Arredond.liq.per.				0,98	
7502	Arredondamento per.anter.					0,53
8101	Vale Transporte	6,00		1.518,00		91,08
9101	INSS s/ Salários	9,00	base INSS	1.821,60		141,17

Salário Base	Sal.Contr.INSS	Base FGTS	FGTS Mês	Contrib.Social	Base IRRF	Total vencimentos	Total descontos
1.518,00	1.821,60	1.821,60	145,72			2.404,78	232,78
						Valor Líquido	**2.172,00**

Cód. Nome do Funcionário — CBO Local
01471 FATIMA GARCIA CONDE PIMENTEL — 5162-10 00026 RT
CPF: 936.205.358-68 — Matrícula: 0547601471
Funcionário desde: 11/11/2022 — **Cargo:**1778 Cuidador(a)

Cód.	Descrição	Quant/ %	Referência	Vr.Unit./Base	Vencimentos	Descontos
0001	Salario do mês	1,00	Mês	1.518,00	1.518,00	
0701	Adicional Cesta Básica		s/valor fixo		200,00	
0901	Adicional Insalubridade	20,00	s/sal. mínimo	1.518,00	303,60	
6103	Adiant.Arredond.liq.per.				0,35	

FOLHA DE PAGAMENTO ANALÍTICA

05476 BIOGESP - ASS GESTÃO EXEC SERVS PUB SC
26.702.577/0001-39
Rua Cardeal Arcoverde, 1641 sl 93/94

São Paulo SP 05407-002
Fone: (11)3030-1833
Fax:

Mensal 08/2025

7502	Arredondamento per.anter.					0,78
9101	INSS s/ Salários	9,00	base INSS	1.821,60		141,17

Salário Base	Sal.Contr.INSS	Base FGTS	FGTS Mês	Contrib.Social	Base IRRF	Total vencimentos	Total descontos
1.518,00	1.821,60	1.821,60	145,72			2.021,95	141,95
						Valor Líquido	**1.880,00**

Cód. Nome do Funcionário — CBO Local
01225 FRANCISCA NUNES SILVA DOS SANTOS — 5162-10 00026 RT
CPF: 069.117.798-80 — Matrícula: 0547601225
Funcionário desde: 10/08/2021 — **Cargo:**1778 Cuidador(a)

Cód.	Descrição	Quant/ %	Referência	Vr.Unit./Base	Vencimentos	Descontos
0001	Salario do mês	1,00	Mês	1.518,00	1.518,00	
0701	Adicional Cesta Básica		s/valor fixo		200,00	
0901	Adicional Insalubridade	20,00	s/sal. mínimo	1.518,00	303,60	
1001	Adicional Noturno	180,00	40.00%(hN=60:00)	10,12	728,64	
4348	Credito Vale Transporte	13,00	Setembro/2025	10,80	140,40	
6103	Adiant.Arredond.liq.per.				0,65	
7502	Arredondamento per.anter.					0,46
8101	Vale Transporte	6,00		1.518,00		91,08
9101	INSS s/ Salários	9,00	base INSS	2.550,24		206,75

Salário Base	Sal.Contr.INSS	Base FGTS	FGTS Mês	Contrib.Social	Base IRRF	Total vencimentos	Total descontos
1.518,00	2.550,24	2.550,24	204,01			2.891,29	298,29
						Valor Líquido	**2.593,00**

Cód. Nome do Funcionário — CBO Local
02097 GABRIELA DIAS DA SILVA — 5162-10 00026 RT
CPF: 463.852.368-46 — Matrícula: 0547602097
Funcionário desde: 19/07/2024 — **Cargo:**1778 Cuidador(a)

Cód.	Descrição	Quant/ %	Referência	Vr.Unit./Base	Vencimentos	Descontos
0001	Salario do mês	1,00	Mês	1.518,00	1.518,00	
0701	Adicional Cesta Básica		s/valor fixo		200,00	
0901	Adicional Insalubridade	20,00	s/sal. mínimo	1.518,00	303,60	
2401	Salario Familia	2,00	dependentes	65,00	130,00	
2701	Auxílio Creche		s/valor fixo		306,38	
4348	Credito Vale Transporte	13,00	Setembro/2025	10,80	140,40	
6103	Adiant.Arredond.liq.per.				0,82	
7502	Arredondamento per.anter.					0,95
8101	Vale Transporte	6,00		1.518,00		91,08
9101	INSS s/ Salários	9,00	base INSS	1.821,60		141,17

Salário Base	Sal.Contr.INSS	Base FGTS	FGTS Mês	Contrib.Social	Base IRRF	Total vencimentos	Total descontos
1.518,00	1.821,60	1.821,60	145,72			2.599,20	233,20
						Valor Líquido	**2.366,00**

Cód. Nome do Funcionário — CBO Local
02196 GRAZIELA SAMARA DIAS DA SILVA — 5162-10 00026 RT
CPF: 463.852.718-38 — Matrícula: 0547602196
Funcionário desde: 22/01/2025 — **Cargo:**1778 Cuidador(a)

Cód.	Descrição	Quant/ %	Referência	Vr.Unit./Base	Vencimentos	Descontos
0001	Salario do mês	1,00	Mês	1.518,00	1.518,00	
0701	Adicional Cesta Básica		s/valor fixo		200,00	

FOLHA DE PAGAMENTO ANALÍTICA

05476 BIOGESP - ASS GESTÃO EXEC SERVS PUB SC
26.702.577/0001-39
Rua Cardeal Arcoverde, 1641 sl 93/94



São Paulo SP 05407-002
Fone: (11)3030-1833
Fax:

Mensal 08/2025

0901	Adicional Insalubridade	20,00	s/sal. mínimo	1.518,00	303,60	
2401	Salario Familia	1,00	dependente	65,00	65,00	
2701	Auxílio Creche		s/valor fixo		306,38	
4348	Credito Vale Transporte	13,00	Setembro/2025	10,80	140,40	
7502	Arredondamento per.anter.					0,13
8101	Vale Transporte	6,00		1.518,00		91,08
9101	INSS s/ Salários	9,00	base INSS	1.821,60		141,17

Salário Base	Sal.Contr.INSS	Base FGTS	FGTS Mês	Contrib.Social	Base IRRF	Total vencimentos	Total descontos
1.518,00	1.821,60	1.821,60	145,72			2.533,38	232,38
						Valor Líquido	**2.301,00**

Cód. Nome do Funcionário — CBO — Local
01253 JEANES DOS SANTOS DUARTE — 5162-10 — 00026 RT
CPF: 386.123.828-40 — Matrícula: 0547601253
Funcionário desde: 10/08/2021 — **Cargo:**1778 Cuidador(a)

Cód.	Descrição	Quant/ %	Referência	Vr.Unit./Base	Vencimentos	Descontos
0001	Salario do mês	1,00	Mês	1.518,00	1.518,00	
0701	Adicional Cesta Básica		s/valor fixo		200,00	
0901	Adicional Insalubridade	20,00	s/sal. mínimo	1.518,00	303,60	
1001	Adicional Noturno	180,00	40.00%(hN=60:00)	10,12	728,64	
4348	Credito Vale Transporte	13,00	Setembro/2025	12,30	159,90	
6103	Adiant.Arredond.liq.per.				0,50	
7502	Arredondamento per.anter.					0,45
8101	Vale Transporte	6,00		1.518,00		91,08
8386	Empréstimo Cred Consignad		04/18 parcelas			491,36
9101	INSS s/ Salários	9,00	base INSS	2.550,24		206,75

Salário Base	Sal.Contr.INSS	Base FGTS	FGTS Mês	Contrib.Social	Base IRRF	Total vencimentos	Total descontos
1.518,00	2.550,24	2.550,24	204,01			2.910,64	789,64
						Valor Líquido	**2.121,00**

Cód. Nome do Funcionário — CBO — Local
02268 JEFFERSON KAIQUE FERREIRA DA SILVA — 5162-10 — 00026 RT
CPF: 483.424.798-89 — Matrícula: 0547602268
Funcionário desde: 06/05/2025 — **Cargo:**1778 Cuidador(a)

Cód.	Descrição	Quant/ %	Referência	Vr.Unit./Base	Vencimentos	Descontos
0001	Salario do mês	1,00	Mês	1.518,00	1.518,00	
0701	Adicional Cesta Básica		s/valor fixo		200,00	
0901	Adicional Insalubridade	20,00	s/sal. mínimo	1.518,00	303,60	
1001	Adicional Noturno	180,00	40.00%(hN=60:00)	10,12	728,64	
4348	Credito Vale Transporte	13,00	Setembro/2025	21,20	275,60	
6103	Adiant.Arredond.liq.per.				0,97	
7502	Arredondamento per.anter.					0,98
8101	Vale Transporte	6,00		1.518,00		91,08
9101	INSS s/ Salários	9,00	base INSS	2.550,24		206,75

Salário Base	Sal.Contr.INSS	Base FGTS	FGTS Mês	Contrib.Social	Base IRRF	Total vencimentos	Total descontos
1.518,00	2.550,24	2.550,24	204,01			3.026,81	298,81
						Valor Líquido	**2.728,00**

FOLHA DE PAGAMENTO ANALÍTICA

05476 BIOGESP - ASS GESTÃO EXEC SERVS PUB SC
26.702.577/0001-39
Rua Cardeal Arcoverde, 1641 sl 93/94

São Paulo SP 05407-002
Fone: (11)3030-1833
Fax:

Mensal 08/2025

Cód. Nome do Funcionário — CBO — Local
02267 JENIFFER CORREIA DOS SANTOS — 5162-10 — 00026 RT
CPF: 449.084.888-94 — Matrícula: 0547602267
Funcionário desde: 05/05/2025 — **Cargo:**1778 Cuidador(a)

Cód.	Descrição	Quant/ %	Referência	Vr.Unit./Base	Vencimentos	Descontos
0001	Salario do mês	1,00	Mês	1.518,00	1.518,00	
0701	Adicional Cesta Básica		s/valor fixo		200,00	
0901	Adicional Insalubridade	20,00	s/sal. mínimo	1.518,00	303,60	
2401	Salario Familia	3,00	dependentes	65,00	195,00	
2701	Auxílio Creche		s/valor fixo		612,76	
4348	Credito Vale Transporte	13,00	Setembro/2025	10,80	140,40	
6103	Adiant.Arredond.liq.per.				0,89	
7502	Arredondamento per.anter.					0,40
8101	Vale Transporte	6,00		1.518,00		91,08
9101	INSS s/ Salários	9,00	base INSS	1.821,60		141,17

Salário Base	Sal.Contr.INSS	Base FGTS	FGTS Mês	Contrib.Social	Base IRRF	Total vencimentos	Total descontos
1.518,00	1.821,60	1.821,60	145,72			2.970,65	232,65
						Valor Líquido	**2.738,00**

Cód. Nome do Funcionário — CBO — Local
01265 JULIANA APARECIDA CARDOSO MEIRA — 5162-10 — 00026 RT
CPF: 366.848.068-06 — Matrícula: 0547601265
Funcionário desde: 10/08/2021 — **Cargo:**1778 Cuidador(a)

Cód.	Descrição	Quant/ %	Referência	Vr.Unit./Base	Vencimentos	Descontos
0001	Salario do mês	1,00	Mês	1.518,00	1.518,00	
0701	Adicional Cesta Básica		s/valor fixo		200,00	
0901	Adicional Insalubridade	20,00	s/sal. mínimo	1.518,00	303,60	
1001	Adicional Noturno	180,00	40.00%(hN=60:00)	10,12	728,64	
4348	Credito Vale Transporte	13,00	Setembro/2025	30,40	395,20	
6103	Adiant.Arredond.liq.per.				0,91	
7502	Arredondamento per.anter.					0,52
8101	Vale Transporte	6,00		1.518,00		91,08
9101	INSS s/ Salários	9,00	base INSS	2.550,24		206,75

Salário Base	Sal.Contr.INSS	Base FGTS	FGTS Mês	Contrib.Social	Base IRRF	Total vencimentos	Total descontos
1.518,00	2.550,24	2.550,24	204,01			3.146,35	298,35
						Valor Líquido	**2.848,00**

Cód. Nome do Funcionário — CBO — Local
02203 KARINE PEREIRA BARBOSA — 5162-10 — 00026 RT
CPF: 060.129.503-06 — Matrícula: 0547602203
Funcionário desde: 06/02/2025 — **Cargo:**1778 Cuidador(a)

Cód.	Descrição	Quant/ %	Referência	Vr.Unit./Base	Vencimentos	Descontos
0001	Salario do mês	1,00	Mês	1.518,00	1.518,00	
0701	Adicional Cesta Básica		s/valor fixo		200,00	
0901	Adicional Insalubridade	20,00	s/sal. mínimo	1.518,00	303,60	
4348	Credito Vale Transporte	13,00	Setembro/2025	10,80	140,40	
6103	Adiant.Arredond.liq.per.				0,21	
7502	Arredondamento per.anter.					0,96
8101	Vale Transporte	6,00		1.518,00		91,08

FOLHA DE PAGAMENTO ANALÍTICA

05476 BIOGESP - ASS GESTÃO EXEC SERVS PUB SC
26.702.577/0001-39
Rua Cardeal Arcoverde, 1641 sl 93/94

São Paulo SP 05407-002
Fone: (11)3030-1833
Fax:

Mensal 08/2025

9101	INSS s/ Salários	9,00	base INSS	1.821,60		141,17

Salário Base	Sal.Contr.INSS	Base FGTS	FGTS Mês	Contrib.Social	Base IRRF	Total vencimentos	Total descontos
1.518,00	1.821,60	1.821,60	145,72			2.162,21	233,21
						Valor Líquido	**1.929,00**

Cód. Nome do Funcionário — CBO — Local
01277 KATIA REGINA DE ALMEIDA BONNO CARVALHO — 5162-10 — 00026 RT
CPF: 264.946.698-75 — Matrícula: 0547601277
Funcionário desde: 10/08/2021 — **Cargo:** 1778 Cuidador(a)

Cód.	Descrição	Quant/ %	Referência	Vr.Unit./Base	Vencimentos	Descontos
0001	Salario do mês	1,00	Mês	1.518,00	1.518,00	
0701	Adicional Cesta Básica		s/valor fixo		200,00	
0901	Adicional Insalubridade	20,00	s/sal. mínimo	1.518,00	303,60	
1001	Adicional Noturno	180,00	40.00%(hN=60:00)	10,12	728,64	
4348	Credito Vale Transporte	13,00	Setembro/2025	23,50	305,50	
6103	Adiant.Arredond.liq.per.				0,48	
7502	Arredondamento per.anter.					0,39
8101	Vale Transporte	6,00		1.518,00		91,08
9101	INSS s/ Salários	9,00	base INSS	2.550,24		206,75

Salário Base	Sal.Contr.INSS	Base FGTS	FGTS Mês	Contrib.Social	Base IRRF	Total vencimentos	Total descontos
1.518,00	2.550,24	2.550,24	204,01			3.056,22	298,22
						Valor Líquido	**2.758,00**

Cód. Nome do Funcionário — CBO — Local
01339 KEZIA CAMPOS DE SENA — 3222-05 — 00026 RT
CPF: 055.627.345-16 — Matrícula: 0547601339
Funcionário desde: 01/01/2022 — **Cargo:** 1273 Tecnico de Enfermagem

Cód.	Descrição	Quant/ %	Referência	Vr.Unit./Base	Vencimentos	Descontos
0001	Salario do mês	1,00	Mês	2.300,00	2.300,00	
0701	Adicional Cesta Básica		s/valor fixo		200,00	
0901	Adicional Insalubridade	20,00	s/sal. mínimo	1.518,00	303,60	
2701	Auxílio Creche		s/valor fixo		306,38	
4348	Credito Vale Transporte	22,00	Setembro/2025	22,40	492,80	
6103	Adiant.Arredond.liq.per.				0,84	
7502	Arredondamento per.anter.					0,07
8101	Vale Transporte	6,00		2.300,00		138,00
9101	INSS s/ Salários	9,00	base INSS	2.603,60		211,55

Salário Base	Sal.Contr.INSS	Base FGTS	FGTS Mês	Contrib.Social	Base IRRF	Total vencimentos	Total descontos
2.300,00	2.603,60	2.603,60	208,28			3.603,62	349,62
						Valor Líquido	**3.254,00**

Cód. Nome do Funcionário — CBO — Local
02200 LIDIA CONCEICAO SANTOS VEREDIANO — 5162-10 — 00026 RT
CPF: 098.653.707-19 — Matrícula: 0547602200
Funcionário desde: 03/02/2025 — **Cargo:** 1778 Cuidador(a)

Cód.	Descrição	Quant/ %	Referência	Vr.Unit./Base	Vencimentos	Descontos
0001	Salario do mês	1,00	Mês	1.518,00	1.518,00	
0701	Adicional Cesta Básica		s/valor fixo		200,00	
0901	Adicional Insalubridade	20,00	s/sal. mínimo	1.518,00	303,60	
2401	Salario Familia	1,00	dependente	65,00	65,00	

FOLHA DE PAGAMENTO ANALÍTICA

05476 BIOGESP - ASS GESTÃO EXEC SERVS PUB SC
26.702.577/0001-39
Rua Cardeal Arcoverde, 1641 sl 93/94



São Paulo SP 05407-002
Fone: (11)3030-1833
Fax:

Mensal 08/2025

4348	Credito Vale Transporte	13,00	Setembro/2025	29,90	388,70	
6103	Adiant.Arredond.liq.per.				0,68	
7502	Arredondamento per.anter.					0,73
8101	Vale Transporte	6,00		1.518,00		91,08
9101	INSS s/ Salários	9,00	base INSS	1.821,60		141,17

Salário Base	Sal.Contr.INSS	Base FGTS	FGTS Mês	Contrib.Social	Base IRRF	Total vencimentos	Total descontos
1.518,00	1.821,60	1.821,60	145,72			2.475,98	232,98
						Valor Líquido	**2.243,00**

Cód. Nome do Funcionário — CBO — Local
01462 MARCIA DE ALMEIDA CORREIA — 5162-10 — 00026 RT
CPF: 252.353.948-95 — Matrícula: 0547601462
Funcionário desde: 22/11/2022 **Afast desde:** 26/09/2024 / 2-Doença **Cargo:**1778 Cuidador(a)

Cód. Nome do Funcionário — CBO — Local
01305 MARIA DA PAIXAO SANTOS — 5162-10 — 00026 RT
CPF: 180.190.688-21 — Matrícula: 0547601305
Funcionário desde: 10/08/2021 **Cargo:**1778 Cuidador(a)

Cód.	Descrição	Quant/ %	Referência	Vr.Unit./Base	Vencimentos	Descontos
0001	Salario do mês	1,00	Mês	1.518,00	1.518,00	
0701	Adicional Cesta Básica		s/valor fixo		200,00	
0901	Adicional Insalubridade	20,00	s/sal. mínimo	1.518,00	303,60	
1001	Adicional Noturno	180,00	40.00%(hN=60:00)	10,12	728,64	
4348	Credito Vale Transporte	13,00	Setembro/2025	10,80	140,40	
6103	Adiant.Arredond.liq.per.				0,16	
7502	Arredondamento per.anter.					0,75
8101	Vale Transporte	6,00		1.518,00		91,08
8386	Empréstimo Cred Consignad		01/09 parcelas			434,22
9101	INSS s/ Salários	9,00	base INSS	2.550,24		206,75

Salário Base	Sal.Contr.INSS	Base FGTS	FGTS Mês	Contrib.Social	Base IRRF	Total vencimentos	Total descontos
1.518,00	2.550,24	2.550,24	204,01			2.890,80	732,80
						Valor Líquido	**2.158,00**

Cód. Nome do Funcionário — CBO — Local
01307 MARIA DAS NEVES FERREIRA DOS SANTOS SILVA — 5162-10 — 00026 RT
CPF: 953.814.735-91 — Matrícula: 0547601307
Funcionário desde: 10/08/2021 **Cargo:**1778 Cuidador(a)

Cód.	Descrição	Quant/ %	Referência	Vr.Unit./Base	Vencimentos	Descontos
0001	Salario do mês	1,00	Mês	1.518,00	1.518,00	
0701	Adicional Cesta Básica		s/valor fixo		200,00	
0901	Adicional Insalubridade	20,00	s/sal. mínimo	1.518,00	303,60	
4348	Credito Vale Transporte	13,00	Setembro/2025	10,80	140,40	
6103	Adiant.Arredond.liq.per.				0,43	
7502	Arredondamento per.anter.					0,18
8101	Vale Transporte	6,00		1.518,00		91,08
9101	INSS s/ Salários	9,00	base INSS	1.821,60		141,17

Salário Base	Sal.Contr.INSS	Base FGTS	FGTS Mês	Contrib.Social	Base IRRF	Total vencimentos	Total descontos
1.518,00	1.821,60	1.821,60	145,72			2.162,43	232,43
						Valor Líquido	**1.930,00**

FOLHA DE PAGAMENTO ANALÍTICA

05476 BIOGESP - ASS GESTÃO EXEC SERVS PUB SC
26.702.577/0001-39
Rua Cardeal Arcoverde, 1641 sl 93/94

São Paulo SP 05407-002
Fone: (11)3030-1833
Fax:

Mensal 08/2025

Cód. Nome do Funcionário — CBO — Local
01309 MARIA DO SOCORRO DA SILVA NUNES — 5162-10 — 00026 RT
CPF: 262.752.828-94 — Matrícula: 0547601309
Funcionário desde: 10/08/2021 — **Cargo:**1778 Cuidador(a)

Cód.	Descrição	Quant/ %	Referência	Vr.Unit./Base	Vencimentos	Descontos
0001	Salario do mês	1,00	Mês	1.518,00	1.518,00	
0701	Adicional Cesta Básica		s/valor fixo		200,00	
0901	Adicional Insalubridade	20,00	s/sal. mínimo	1.518,00	303,60	
1001	Adicional Noturno	180,00	40.00%(hN=60:00)	10,12	728,64	
4348	Credito Vale Transporte	13,00	Setembro/2025	10,80	140,40	
6103	Adiant.Arredond.liq.per.				0,39	
7502	Arredondamento per.anter.					0,20
8101	Vale Transporte	6,00		1.518,00		91,08
9101	INSS s/ Salários	9,00	base INSS	2.550,24		206,75

Salário Base	Sal.Contr.INSS	Base FGTS	FGTS Mês	Contrib.Social	Base IRRF	Total vencimentos	Total descontos
1.518,00	2.550,24	2.550,24	204,01			2.891,03	298,03
						Valor Líquido	**2.593,00**

Cód. Nome do Funcionário — CBO — Local
01320 MARIA ESTELA DA CRUZ BERBER — 5162-10 — 00026 RT
CPF: 060.929.048-70 — Matrícula: 0547601320
Funcionário desde: 10/08/2021 — **Cargo:**1778 Cuidador(a)

Cód.	Descrição	Quant/ %	Referência	Vr.Unit./Base	Vencimentos	Descontos
0001	Salario do mês	1,00	Mês	1.518,00	1.518,00	
0701	Adicional Cesta Básica		s/valor fixo		200,00	
0901	Adicional Insalubridade	20,00	s/sal. mínimo	1.518,00	303,60	
1001	Adicional Noturno	180,00	40.00%(hN=60:00)	10,12	728,64	
4348	Credito Vale Transporte	13,00	Setembro/2025	10,80	140,40	
6103	Adiant.Arredond.liq.per.				0,82	
7502	Arredondamento per.anter.					0,63
8101	Vale Transporte	6,00		1.518,00		91,08
9101	INSS s/ Salários	9,00	base INSS	2.550,24		206,75

Salário Base	Sal.Contr.INSS	Base FGTS	FGTS Mês	Contrib.Social	Base IRRF	Total vencimentos	Total descontos
1.518,00	2.550,24	2.550,24	204,01			2.891,46	298,46
						Valor Líquido	**2.593,00**

Cód. Nome do Funcionário — CBO — Local
01322 MARIA EUNICE DA SILVA RIBEIRO — 5162-10 — 00026 RT
CPF: 187.546.388-79 — Matrícula: 0547601322
Funcionário desde: 10/08/2021 — **Cargo:**1778 Cuidador(a)

Cód.	Descrição	Quant/ %	Referência	Vr.Unit./Base	Vencimentos	Descontos
0001	Salario do mês	1,00	Mês	1.518,00	1.518,00	
0701	Adicional Cesta Básica		s/valor fixo		200,00	
0901	Adicional Insalubridade	20,00	s/sal. mínimo	1.518,00	303,60	
1001	Adicional Noturno	180,00	40.00%(hN=60:00)	10,12	728,64	
4348	Credito Vale Transporte	13,00	Setembro/2025	10,80	140,40	
6103	Adiant.Arredond.liq.per.				0,73	
7502	Arredondamento per.anter.					0,54
8101	Vale Transporte	6,00		1.518,00		91,08

FOLHA DE PAGAMENTO ANALÍTICA

05476 BIOGESP - ASS GESTÃO EXEC SERVS PUB SC
26.702.577/0001-39
Rua Cardeal Arcoverde, 1641 sl 93/94

São Paulo SP 05407-002
Fone: (11)3030-1833
Fax:

Mensal 08/2025

9101	INSS s/ Salários	9,00	base INSS	2.550,24		206,75

Salário Base	Sal.Contr.INSS	Base FGTS	FGTS Mês	Contrib.Social	Base IRRF	Total vencimentos	Total descontos
1.518,00	2.550,24	2.550,24	204,01			2.891,37	298,37
						Valor Líquido	**2.593,00**

Cód. Nome do Funcionário — CBO — Local
01328 MARIA HELENA PONTES DOS SANTOS — 5162-10 — 00026 RT
CPF: 612.134.207-25 — Matrícula: 0547601328
Funcionário desde: 10/08/2021 — **Cargo:** 1778 Cuidador(a)

Cód.	Descrição	Quant/ %	Referência	Vr.Unit./Base	Vencimentos	Descontos
0001	Salario do mês	1,00	Mês	1.518,00	1.518,00	
0701	Adicional Cesta Básica		s/valor fixo		200,00	
0901	Adicional Insalubridade	20,00	s/sal. mínimo	1.518,00	303,60	
1001	Adicional Noturno	180,00	40.00%(hN=60:00)	10,12	728,64	
4348	Credito Vale Transporte	13,00	Setembro/2025	10,80	140,40	
6103	Adiant.Arredond.liq.per.				0,11	
7502	Arredondamento per.anter.					0,92
8101	Vale Transporte	6,00		1.518,00		91,08
9101	INSS s/ Salários	9,00	base INSS	2.550,24		206,75

Salário Base	Sal.Contr.INSS	Base FGTS	FGTS Mês	Contrib.Social	Base IRRF	Total vencimentos	Total descontos
1.518,00	2.550,24	2.550,24	204,01			2.890,75	298,75
						Valor Líquido	**2.592,00**

Cód. Nome do Funcionário — CBO — Local
01332 MARIA IRACILDA BERNARDO CANDIDO — 5162-10 — 00026 RT
CPF: 140.047.818-92 — Matrícula: 0547601332
Funcionário desde: 10/08/2021 — **Cargo:** 1778 Cuidador(a)

Cód.	Descrição	Quant/ %	Referência	Vr.Unit./Base	Vencimentos	Descontos
0001	Salario do mês	1,00	Mês	1.518,00	1.518,00	
0701	Adicional Cesta Básica		s/valor fixo		200,00	
0901	Adicional Insalubridade	20,00	s/sal. mínimo	1.518,00	303,60	
1001	Adicional Noturno	180,00	40.00%(hN=60:00)	10,12	728,64	
4348	Credito Vale Transporte	13,00	Setembro/2025	21,20	275,60	
6103	Adiant.Arredond.liq.per.				0,08	
7502	Arredondamento per.anter.					0,09
8101	Vale Transporte	6,00		1.518,00		91,08
9101	INSS s/ Salários	9,00	base INSS	2.550,24		206,75

Salário Base	Sal.Contr.INSS	Base FGTS	FGTS Mês	Contrib.Social	Base IRRF	Total vencimentos	Total descontos
1.518,00	2.550,24	2.550,24	204,01			3.025,92	297,92
						Valor Líquido	**2.728,00**

Cód. Nome do Funcionário — CBO — Local
01693 MARIA NILDA DE SOUSA — 5162-10 — 00026 RT
CPF: 180.291.428-54 — Matrícula: 0547601693
Funcionário desde: 07/05/2023 — **Cargo:** 1778 Cuidador(a)

Cód.	Descrição	Quant/ %	Referência	Vr.Unit./Base	Vencimentos	Descontos
0001	Salario do mês	1,00	Mês	1.518,00	1.518,00	
0701	Adicional Cesta Básica		s/valor fixo		200,00	
0901	Adicional Insalubridade	20,00	s/sal. mínimo	1.518,00	303,60	
4348	Credito Vale Transporte	13,00	Setembro/2025	23,50	305,50	

FOLHA DE PAGAMENTO ANALÍTICA

05476 BIOGESP - ASS GESTÃO EXEC SERVS PUB SC
26.702.577/0001-39
Rua Cardeal Arcoverde, 1641 sl 93/94

São Paulo SP 05407-002
Fone: (11)3030-1833
Fax:

Mensal 08/2025

6103	Adiant.Arredond.liq.per.				0,14	
7502	Arredondamento per.anter.					0,57
8101	Vale Transporte	6,00		1.518,00		91,08
8115	VT não utilizado					23,50
8386	Empréstimo Cred Consignad		04/12 parcelas			289,92
9101	INSS s/ Salários	9,00	base INSS	1.821,60		141,17

Salário Base	Sal.Contr.INSS	Base FGTS	FGTS Mês	Contrib.Social	Base IRRF	Total vencimentos	Total descontos
1.518,00	1.821,60	1.821,60	145,72			2.327,24	546,24
						Valor Líquido	**1.781,00**

Cód. Nome do Funcionário — CBO Local
01302 MARIA SANTIAGO DE ALMEIDA — 5162-10 00026 RT
CPF: 694.546.395-87 — Matrícula: 0547601302
Funcionário desde: 10/08/2021 — **Cargo:** 1778 Cuidador(a)

Cód.	Descrição	Quant/ %	Referência	Vr.Unit./Base	Vencimentos	Descontos
0001	Salario do mês	1,00	Mês	1.518,00	1.518,00	
0701	Adicional Cesta Básica		s/valor fixo		200,00	
0901	Adicional Insalubridade	20,00	s/sal. mínimo	1.518,00	303,60	
4348	Credito Vale Transporte	13,00	Setembro/2025	19,50	253,50	
6103	Adiant.Arredond.liq.per.				0,33	
7502	Arredondamento per.anter.					0,18
8101	Vale Transporte	6,00		1.518,00		91,08
9101	INSS s/ Salários	9,00	base INSS	1.821,60		141,17

Salário Base	Sal.Contr.INSS	Base FGTS	FGTS Mês	Contrib.Social	Base IRRF	Total vencimentos	Total descontos
1.518,00	1.821,60	1.821,60	145,72			2.275,43	232,43
						Valor Líquido	**2.043,00**

Cód. Nome do Funcionário — CBO Local
01317 MEIRE APARECIDA DE OLIVEIRA — 5162-10 00026 RT
CPF: 371.869.188-40 — Matrícula: 0547601317
Funcionário desde: 10/08/2021 — **Cargo:** 1778 Cuidador(a)

Cód.	Descrição	Quant/ %	Referência	Vr.Unit./Base	Vencimentos	Descontos
0001	Salario do mês	1,00	Mês	1.518,00	1.518,00	
0701	Adicional Cesta Básica		s/valor fixo		200,00	
0901	Adicional Insalubridade	20,00	s/sal. mínimo	1.518,00	303,60	
1001	Adicional Noturno	180,00	40.00%(hN=60:00)	10,12	728,64	
4348	Credito Vale Transporte	13,00	Setembro/2025	10,80	140,40	
6103	Adiant.Arredond.liq.per.				0,59	
7502	Arredondamento per.anter.					0,84
8101	Vale Transporte	6,00		1.518,00		91,08
8386	Empréstimo Cred Consignad		02/09 parcelas			363,56
9101	INSS s/ Salários	9,00	base INSS	2.550,24		206,75

Salário Base	Sal.Contr.INSS	Base FGTS	FGTS Mês	Contrib.Social	Base IRRF	Total vencimentos	Total descontos
1.518,00	2.550,24	2.550,24	204,01			2.891,23	662,23
						Valor Líquido	**2.229,00**

FOLHA DE PAGAMENTO ANALÍTICA

05476 BIOGESP - ASS GESTÃO EXEC SERVS PUB SC
26.702.577/0001-39
Rua Cardeal Arcoverde, 1641 sl 93/94

São Paulo SP 05407-002
Fone: (11)3030-1833
Fax:

Mensal 08/2025

Cód. Nome do Funcionário — CBO — Local
01831 NATALIA IRIS VOGA COSTA — 5162-10 — 00026 RT
CPF: 373.309.398-46 — Matrícula: 0547601831
Funcionário desde: 01/08/2023 — **Cargo:**1778 Cuidador(a)

Cód.	Descrição	Quant/ %	Referência	Vr.Unit./Base	Vencimentos	Descontos
0001	Salario do mês	1,00	Mês	1.518,00	1.518,00	
0701	Adicional Cesta Básica		s/valor fixo		200,00	
0901	Adicional Insalubridade	20,00	s/sal. mínimo	1.518,00	303,60	
2401	Salario Familia	1,00	dependente	65,00	65,00	
4348	Credito Vale Transporte	13,00	Setembro/2025	21,20	275,60	
6103	Adiant.Arredond.liq.per.				0,30	
7502	Arredondamento per.anter.					0,25
8101	Vale Transporte	6,00		1.518,00		91,08
9101	INSS s/ Salários	9,00	base INSS	1.821,60		141,17

Salário Base	Sal.Contr.INSS	Base FGTS	FGTS Mês	Contrib.Social	Base IRRF	Total vencimentos	Total descontos
1.518,00	1.821,60	1.821,60	145,72			2.362,50	232,50
						Valor Líquido	**2.130,00**

Cód. Nome do Funcionário — CBO — Local
01318 NOEMI FONSECA DA SILVA — 5162-10 — 00026 RT
CPF: 232.501.328-61 — Matrícula: 0547601318
Funcionário desde: 10/08/2021 — **Cargo:**1778 Cuidador(a)

Cód.	Descrição	Quant/ %	Referência	Vr.Unit./Base	Vencimentos	Descontos
0001	Salario do mês	1,00	Mês	1.518,00	1.518,00	
0701	Adicional Cesta Básica		s/valor fixo		200,00	
0901	Adicional Insalubridade	20,00	s/sal. mínimo	1.518,00	303,60	
1001	Adicional Noturno	180,00	40.00%(hN=60:00)	10,12	728,64	
4348	Credito Vale Transporte	13,00	Setembro/2025	30,40	395,20	
6103	Adiant.Arredond.liq.per.				0,61	
7502	Arredondamento per.anter.					0,76
8101	Vale Transporte	6,00		1.518,00		91,08
8386	Empréstimo Cred Consignad		02/36 parcelas			383,27
8388	Empréstimo Cred Cons II		01/24 parcelas			69,19
9101	INSS s/ Salários	9,00	base INSS	2.550,24		206,75

Salário Base	Sal.Contr.INSS	Base FGTS	FGTS Mês	Contrib.Social	Base IRRF	Total vencimentos	Total descontos
1.518,00	2.550,24	2.550,24	204,01			3.146,05	751,05
						Valor Líquido	**2.395,00**

Cód. Nome do Funcionário — CBO — Local
02071 PIERA CRISTINE APARECIDA VERNI DA CRUZ — 5162-10 — 00026 RT
CPF: 425.937.658-60 — Matrícula: 0547602071
Funcionário desde: 06/06/2024 — **Cargo:**1778 Cuidador(a)

Cód.	Descrição	Quant/ %	Referência	Vr.Unit./Base	Vencimentos	Descontos
0001	Salario do mês	1,00	Mês	1.518,00	1.518,00	
0701	Adicional Cesta Básica		s/valor fixo		200,00	
0901	Adicional Insalubridade	20,00	s/sal. mínimo	1.518,00	303,60	
1001	Adicional Noturno	180,00	40.00%(hN=60:00)	10,12	728,64	
4348	Credito Vale Transporte	13,00	Setembro/2025	10,80	140,40	
4348	Credito Vale Transporte	14,00	Agosto/2025	10,80	151,20	

FOLHA DE PAGAMENTO ANALÍTICA

05476 BIOGESP - ASS GESTÃO EXEC SERVS PUB SC
26.702.577/0001-39
Rua Cardeal Arcoverde, 1641 sl 93/94



São Paulo SP 05407-002
Fone: (11)3030-1833
Fax:

Mensal 08/2025

6103	Adiant.Arredond.liq.per.				0,57	
7502	Arredondamento per.anter.					0,73
8101	Vale Transporte	6,00		1.518,00		91,08
8386	Empréstimo Cred Consignad		02/09 parcelas			374,85
9101	INSS s/ Salários	9,00	base INSS	2.550,24		206,75

Salário Base	Sal.Contr.INSS	Base FGTS	FGTS Mês	Contrib.Social	Base IRRF	Total vencimentos	Total descontos
1.518,00	2.550,24	2.550,24	204,01			3.042,41	673,41
						Valor Líquido	**2.369,00**

Cód. Nome do Funcionário — CBO — Local
01374 ROSA DIVINA PEREIRA — 5162-10 — 00026 RT
CPF: 036.484.768-90 — Matrícula: 0547601374
Funcionário desde: 10/08/2021 — **Cargo:**1778 Cuidador(a)

Cód.	Descrição	Quant/ %	Referência	Vr.Unit./Base	Vencimentos	Descontos
0001	Salario do mês	1,00	Mês	1.518,00	1.518,00	
0701	Adicional Cesta Básica		s/valor fixo		200,00	
0901	Adicional Insalubridade	20,00	s/sal. mínimo	1.518,00	303,60	
1001	Adicional Noturno	180,00	40.00%(hN=60:00)	10,12	728,64	
4348	Credito Vale Transporte	13,00	Setembro/2025	10,80	140,40	
6103	Adiant.Arredond.liq.per.				0,56	
7502	Arredondamento per.anter.					0,37
8101	Vale Transporte	6,00		1.518,00		91,08
9101	INSS s/ Salários	9,00	base INSS	2.550,24		206,75

Salário Base	Sal.Contr.INSS	Base FGTS	FGTS Mês	Contrib.Social	Base IRRF	Total vencimentos	Total descontos
1.518,00	2.550,24	2.550,24	204,01			2.891,20	298,20
						Valor Líquido	**2.593,00**

Cód. Nome do Funcionário — CBO — Local
01376 ROSALINA APARECIDA CARDOSO — 5162-10 — 00026 RT
CPF: 006.827.188-31 — Matrícula: 0547601376
Funcionário desde: 10/08/2021 — **Cargo:**1778 Cuidador(a)

Cód.	Descrição	Quant/ %	Referência	Vr.Unit./Base	Vencimentos	Descontos
0001	Salario do mês	1,00	Mês	1.518,00	1.518,00	
0701	Adicional Cesta Básica		s/valor fixo		200,00	
0901	Adicional Insalubridade	20,00	s/sal. mínimo	1.518,00	303,60	
1001	Adicional Noturno	180,00	40.00%(hN=60:00)	10,12	728,64	
4348	Credito Vale Transporte	13,00	Setembro/2025	14,00	182,00	
7502	Arredondamento per.anter.					0,41
8101	Vale Transporte	6,00		1.518,00		91,08
8115	VT não utilizado					14,00
9101	INSS s/ Salários	9,00	base INSS	2.550,24		206,75

Salário Base	Sal.Contr.INSS	Base FGTS	FGTS Mês	Contrib.Social	Base IRRF	Total vencimentos	Total descontos
1.518,00	2.550,24	2.550,24	204,01			2.932,24	312,24
						Valor Líquido	**2.620,00**

Cód. Nome do Funcionário — CBO — Local
01378 ROSELI MAIA — 5162-10 — 00026 RT
CPF: 022.454.558-27 — Matrícula: 0547601378
Funcionário desde: 10/08/2021 — **Cargo:**1778 Cuidador(a)

Cód.	Descrição	Quant/ %	Referência	Vr.Unit./Base	Vencimentos	Descontos

FOLHA DE PAGAMENTO ANALÍTICA

05476 BIOGESP - ASS GESTÃO EXEC SERVS PUB SC
26.702.577/0001-39
Rua Cardeal Arcoverde, 1641 sl 93/94



São Paulo SP 05407-002
Fone: (11)3030-1833
Fax:

Mensal 08/2025

Cód.	Descrição	Quant/ %	Referência	Vr.Unit./Base	Vencimentos	Descontos
0001	Salario do mês	1,00	Mês	1.518,00	1.518,00	
0701	Adicional Cesta Básica		s/valor fixo		200,00	
0901	Adicional Insalubridade	20,00	s/sal. mínimo	1.518,00	303,60	
1001	Adicional Noturno	180,00	40.00%(hN=60:00)	10,12	728,64	
6103	Adiant.Arredond.liq.per.				0,81	
7502	Arredondamento per.anter.					0,30
9101	INSS s/ Salários	9,00	base INSS	2.550,24		206,75

Salário Base	Sal.Contr.INSS	Base FGTS	FGTS Mês	Contrib.Social	Base IRRF	Total vencimentos	Total descontos
1.518,00	2.550,24	2.550,24	204,01			2.751,05	207,05
						Valor Líquido	**2.544,00**

Cód. Nome do Funcionário — CBO — Local
01381 ROSEMEIRE APARECIDA ROSA — 5162-10 — 00026 RT
CPF: 072.553.178-98 — Matrícula: 0547601381
Funcionário desde: 10/08/2021 — **Cargo:** 1778 Cuidador(a)

Cód.	Descrição	Quant/ %	Referência	Vr.Unit./Base	Vencimentos	Descontos
0001	Salario do mês	1,00	Mês	1.518,00	1.518,00	
0701	Adicional Cesta Básica		s/valor fixo		200,00	
0901	Adicional Insalubridade	20,00	s/sal. mínimo	1.518,00	303,60	
1001	Adicional Noturno	180,00	40.00%(hN=60:00)	10,12	728,64	
4348	Credito Vale Transporte	13,00	Setembro/2025	12,30	159,90	
6103	Adiant.Arredond.liq.per.				0,19	
7502	Arredondamento per.anter.					0,50
8101	Vale Transporte	6,00		1.518,00		91,08
9101	INSS s/ Salários	9,00	base INSS	2.550,24		206,75

Salário Base	Sal.Contr.INSS	Base FGTS	FGTS Mês	Contrib.Social	Base IRRF	Total vencimentos	Total descontos
1.518,00	2.550,24	2.550,24	204,01			2.910,33	298,33
						Valor Líquido	**2.612,00**

Cód. Nome do Funcionário — CBO — Local
01626 ROSEMEIRE TEIXEIRA ADRIANO DE JESUS — 5162-10 — 00026 RT
CPF: 328.260.718-07 — Matrícula: 0547601626
Funcionário desde: 14/03/2023 — **Cargo:** 1778 Cuidador(a)

Cód.	Descrição	Quant/ %	Referência	Vr.Unit./Base	Vencimentos	Descontos
0001	Salario do mês	1,00	Mês	1.518,00	1.518,00	
0701	Adicional Cesta Básica		s/valor fixo		200,00	
0901	Adicional Insalubridade	20,00	s/sal. mínimo	1.518,00	303,60	
4348	Credito Vale Transporte	13,00	Setembro/2025	30,40	395,20	
6103	Adiant.Arredond.liq.per.				0,88	
7502	Arredondamento per.anter.					0,81
8101	Vale Transporte	6,00		1.518,00		91,08
8386	Empréstimo Cred Consignad		04/09 parcelas			293,77
8388	Empréstimo Cred Cons II		02/12 parcelas			209,85
9101	INSS s/ Salários	9,00	base INSS	1.821,60		141,17

Salário Base	Sal.Contr.INSS	Base FGTS	FGTS Mês	Contrib.Social	Base IRRF	Total vencimentos	Total descontos
1.518,00	1.821,60	1.821,60	145,72			2.417,68	736,68
						Valor Líquido	**1.681,00**

FOLHA DE PAGAMENTO ANALÍTICA

05476 BIOGESP - ASS GESTÃO EXEC SERVS PUB SC
26.702.577/0001-39
Rua Cardeal Arcoverde, 1641 sl 93/94

São Paulo SP 05407-002
Fone: (11)3030-1833
Fax:

Mensal 08/2025

Cód. Nome do Funcionário — CBO — Local
01385 SAMARA DAIANA DE SOUZA SIQUEIRA — 5162-10 — 00026 RT
CPF: 473.430.248-09 — Matrícula: 0547601385
Funcionário desde: 10/08/2021 — **Cargo:**1778 Cuidador(a)

Cód.	Descrição	Quant/ %	Referência	Vr.Unit./Base	Vencimentos	Descontos
0001	Salario do mês	1,00	Mês	1.518,00	1.518,00	
0701	Adicional Cesta Básica		s/valor fixo		200,00	
0901	Adicional Insalubridade	20,00	s/sal. mínimo	1.518,00	303,60	
2401	Salario Familia	3,00	dependentes	65,00	195,00	
2701	Auxílio Creche		s/valor fixo		306,38	
4348	Credito Vale Transporte	13,00	Setembro/2025	21,20	275,60	
6103	Adiant.Arredond.liq.per.				0,18	
7502	Arredondamento per.anter.					0,51
8101	Vale Transporte	6,00		1.518,00		91,08
9101	INSS s/ Salários	9,00	base INSS	1.821,60		141,17

Salário Base	Sal.Contr.INSS	Base FGTS	FGTS Mês	Contrib.Social	Base IRRF	Total vencimentos	Total descontos
1.518,00	1.821,60	1.821,60	145,72			2.798,76	232,76
						Valor Líquido	**2.566,00**

Cód. Nome do Funcionário — CBO — Local
01349 SHEILA WOLF GOMES — 5162-10 — 00026 RT
CPF: 192.244.068-07 — Matrícula: 0547601349
Funcionário desde: 10/08/2021 — **Cargo:**1778 Cuidador(a)

Cód.	Descrição	Quant/ %	Referência	Vr.Unit./Base	Vencimentos	Descontos
0001	Salario do mês	1,00	Mês	1.518,00	1.518,00	
0701	Adicional Cesta Básica		s/valor fixo		200,00	
0901	Adicional Insalubridade	20,00	s/sal. mínimo	1.518,00	303,60	
1001	Adicional Noturno	180,00	40.00%(hN=60:00)	10,12	728,64	
4348	Credito Vale Transporte	13,00	Setembro/2025	10,80	140,40	
6103	Adiant.Arredond.liq.per.				0,10	
7502	Arredondamento per.anter.					0,11
8101	Vale Transporte	6,00		1.518,00		91,08
8115	VT não utilizado					10,80
9101	INSS s/ Salários	9,00	base INSS	2.550,24		206,75

Salário Base	Sal.Contr.INSS	Base FGTS	FGTS Mês	Contrib.Social	Base IRRF	Total vencimentos	Total descontos
1.518,00	2.550,24	2.550,24	204,01			2.890,74	308,74
						Valor Líquido	**2.582,00**

Cód. Nome do Funcionário — CBO — Local
02201 SIMONE ARAUJO DE OLIVEIRA — 5162-10 — 00026 RT
CPF: 278.577.638-02 — Matrícula: 0547602201
Funcionário desde: 04/02/2025 — **Cargo:**1778 Cuidador(a)

Cód.	Descrição	Quant/ %	Referência	Vr.Unit./Base	Vencimentos	Descontos
0001	Salario do mês	1,00	Mês	1.518,00	1.518,00	
0701	Adicional Cesta Básica		s/valor fixo		200,00	
0901	Adicional Insalubridade	20,00	s/sal. mínimo	1.518,00	303,60	
1001	Adicional Noturno	180,00	40.00%(hN=60:00)	10,12	728,64	
2701	Auxílio Creche		s/valor fixo		306,38	
4348	Credito Vale Transporte	13,00	Setembro/2025	10,80	140,40	

FOLHA DE PAGAMENTO ANALÍTICA

05476 BIOGESP - ASS GESTÃO EXEC SERVS PUB SC
26.702.577/0001-39
Rua Cardeal Arcoverde, 1641 sl 93/94

São Paulo SP 05407-002
Fone: (11)3030-1833
Fax:

Mensal 08/2025

6103	Adiant.Arredond.liq.per.					0,83	
7502	Arredondamento per.anter.						0,02
8101	Vale Transporte	6,00		1.518,00			91,08
9101	INSS s/ Salários	9,00	base INSS	2.550,24			206,75

Salário Base	Sal.Contr.INSS	Base FGTS	FGTS Mês	Contrib.Social	Base IRRF	Total vencimentos	Total descontos
1.518,00	2.550,24	2.550,24	204,01			3.197,85	297,85
						Valor Líquido	**2.900,00**

Cód. Nome do Funcionário — CBO — Local
01370 SIMONE MORAIS RODRIGUES — 5162-10 — 00026 RT
CPF: 280.414.318-01 — Matrícula: 0547601370
Funcionário desde: 10/08/2021 — **Cargo:** 1778 Cuidador(a)

Cód.	Descrição	Quant/ %	Referência	Vr.Unit./Base	Vencimentos	Descontos
0001	Salario do mês	1,00	Mês	1.518,00	1.518,00	
0701	Adicional Cesta Básica		s/valor fixo		200,00	
0901	Adicional Insalubridade	20,00	s/sal. mínimo	1.518,00	303,60	
1001	Adicional Noturno	180,00	40.00%(hN=60:00)	10,12	728,64	
4348	Credito Vale Transporte	13,00	Setembro/2025	21,20	275,60	
7502	Arredondamento per.anter.					0,01
8101	Vale Transporte	6,00		1.518,00		91,08
9101	INSS s/ Salários	9,00	base INSS	2.550,24		206,75

Salário Base	Sal.Contr.INSS	Base FGTS	FGTS Mês	Contrib.Social	Base IRRF	Total vencimentos	Total descontos
1.518,00	2.550,24	2.550,24	204,01			3.025,84	297,84
						Valor Líquido	**2.728,00**

Cód. Nome do Funcionário — CBO — Local
01350 STEPHANIE DE CASTRO DOMINGUES — 5162-10 — 00026 RT
CPF: 450.206.088-74 — Matrícula: 0547601350
Funcionário desde: 09/11/2021 **Afast desde:** 19/06/2025 / 6-Licença Maternidade **Cargo:** 1778 Cuidador(a)

Cód.	Descrição	Quant/ %	Referência	Vr.Unit./Base	Vencimentos	Descontos
0101	Salario Maternidade	31,00	dias	1.821,60	1.821,60	
2401	Salario Familia	1,00	dependente	65,00	65,00	
6103	Adiant.Arredond.liq.per.				0,84	
7502	Arredondamento per.anter.					0,27
9101	INSS s/ Salários	9,00	base INSS	1.821,60		141,17

Salário Base	Sal.Contr.INSS	Base FGTS	FGTS Mês	Contrib.Social	Base IRRF	Total vencimentos	Total descontos
1.518,00	1.821,60	1.821,60	145,72			1.887,44	141,44
						Valor Líquido	**1.746,00**

Cód. Nome do Funcionário — CBO — Local
01353 TAMIRES DA SILVA SANTOS — 5162-10 — 00026 RT
CPF: 431.618.878-08 — Matrícula: 0547601353
Funcionário desde: 10/08/2021 — **Cargo:** 1778 Cuidador(a)

Cód.	Descrição	Quant/ %	Referência	Vr.Unit./Base	Vencimentos	Descontos
0001	Salario do mês	26,00	Dia(s)	48,97	1.273,22	
0701	Adicional Cesta Básica		s/valor fixo		167,74	
0901	Adicional Insalubridade	20,00	s/sal. mínimo	1.273,16	254,63	
4348	Credito Vale Transporte	13,00	Setembro/2025	10,80	140,40	
6103	Adiant.Arredond.liq.per.				0,42	
7502	Arredondamento per.anter.					0,22

FOLHA DE PAGAMENTO ANALÍTICA

05476 BIOGESP - ASS GESTÃO EXEC SERVS PUB SC
26.702.577/0001-39
Rua Cardeal Arcoverde, 1641 sl 93/94

São Paulo SP 05407-002
Fone: (11)3030-1833
Fax:

Mensal 08/2025

8101	Vale Transporte	6,00		1.273,22		76,39
9101	INSS s/ Salários	9,00	base INSS	1.932,65		120,80

Salário Base	Sal.Contr.INSS	Base FGTS	FGTS Mês	Contrib.Social	Base IRRF	Total vencimentos	Total descontos
1.518,00	1.932,65	1.527,85	122,22			1.836,41	197,41
						Valor Líquido	**1.639,00**

Cód. Nome do Funcionário — CBO Local
01360 TANIA VERNI — 5162-10 00026 RT
CPF: 055.408.678-66 — Matrícula: 0547601360
Funcionário desde: 10/08/2021 — **Cargo:**1778 Cuidador(a)

Cód.	Descrição	Quant/ %	Referência	Vr.Unit./Base	Vencimentos	Descontos
0001	Salario do mês	1,00	Mês	1.518,00	1.518,00	
0701	Adicional Cesta Básica		s/valor fixo		200,00	
0901	Adicional Insalubridade	20,00	s/sal. mínimo	1.518,00	303,60	
1001	Adicional Noturno	180,00	40.00%(hN=60:00)	10,12	728,64	
4348	Credito Vale Transporte	13,00	Setembro/2025	10,80	140,40	
6103	Adiant.Arredond.liq.per.				0,32	
8101	Vale Transporte	6,00		1.518,00		91,08
8386	Empréstimo Cred Consignad		02/09 parcelas			292,13
9101	INSS s/ Salários	9,00	base INSS	2.550,24		206,75

Salário Base	Sal.Contr.INSS	Base FGTS	FGTS Mês	Contrib.Social	Base IRRF	Total vencimentos	Total descontos
1.518,00	2.550,24	2.550,24	204,01			2.890,96	589,96
						Valor Líquido	**2.301,00**

Cód. Nome do Funcionário — CBO Local
01369 TERESA CRISTINA DOS SANTOS OLIVEIRA — 5162-10 00026 RT
CPF: 023.369.378-59 — Matrícula: 0547601369
Funcionário desde: 10/08/2021 — **Cargo:**1778 Cuidador(a)

Cód.	Descrição	Quant/ %	Referência	Vr.Unit./Base	Vencimentos	Descontos
0001	Salario do mês	1,00	Mês	1.518,00	1.518,00	
0701	Adicional Cesta Básica		s/valor fixo		200,00	
0901	Adicional Insalubridade	20,00	s/sal. mínimo	1.518,00	303,60	
1001	Adicional Noturno	180,00	40.00%(hN=60:00)	10,12	728,64	
4348	Credito Vale Transporte	13,00	Setembro/2025	10,80	140,40	
6103	Adiant.Arredond.liq.per.				0,12	
7502	Arredondamento per.anter.					0,93
8101	Vale Transporte	6,00		1.518,00		91,08
9101	INSS s/ Salários	9,00	base INSS	2.550,24		206,75

Salário Base	Sal.Contr.INSS	Base FGTS	FGTS Mês	Contrib.Social	Base IRRF	Total vencimentos	Total descontos
1.518,00	2.550,24	2.550,24	204,01			2.890,76	298,76
						Valor Líquido	**2.592,00**

Cód. Nome do Funcionário — CBO Local
02202 VALERIA APARECIDA ALVES DE SOUZA — 5162-10 00026 RT
CPF: 294.772.568-97 — Matrícula: 0547602202
Funcionário desde: 06/02/2025 — **Cargo:**1778 Cuidador(a)

Cód.	Descrição	Quant/ %	Referência	Vr.Unit./Base	Vencimentos	Descontos
0001	Salario do mês	1,00	Mês	1.518,00	1.518,00	
0701	Adicional Cesta Básica		s/valor fixo		200,00	
0901	Adicional Insalubridade	20,00	s/sal. mínimo	1.518,00	303,60	

FOLHA DE PAGAMENTO ANALÍTICA

05476 BIOGESP - ASS GESTÃO EXEC SERVS PUB SC
26.702.577/0001-39
Rua Cardeal Arcoverde, 1641 sl 93/94

São Paulo SP 05407-002
Fone: (11)3030-1833
Fax:

Mensal 08/2025

4348	Credito Vale Transporte	13,00	Setembro/2025	19,50	253,50	
6103	Adiant.Arredond.liq.per.				0,61	
7502	Arredondamento per.anter.					0,46
8101	Vale Transporte	6,00		1.518,00		91,08
9101	INSS s/ Salários	9,00	base INSS	1.821,60		141,17

Salário Base	Sal.Contr.INSS	Base FGTS	FGTS Mês	Contrib.Social	Base IRRF	Total vencimentos	Total descontos
1.518,00	1.821,60	1.821,60	145,72			2.275,71	232,71
						Valor Líquido	**2.043,00**

Cód. Nome do Funcionário — CBO — Local
02269 VANESSA KATHERINE SILVA MARTIN — 5162-10 — 00026 RT
CPF: 460.448.228-42 — Matrícula: 0547602269
Funcionário desde: 06/05/2025 — **Cargo:**1778 Cuidador(a)

Cód.	Descrição	Quant/ %	Referência	Vr.Unit./Base	Vencimentos	Descontos
0001	Salario do mês	1,00	Mês	1.518,00	1.518,00	
0701	Adicional Cesta Básica		s/valor fixo		200,00	
0901	Adicional Insalubridade	20,00	s/sal. mínimo	1.518,00	303,60	
2401	Salario Familia	1,00	dependente	65,00	65,00	
4348	Credito Vale Transporte	13,00	Setembro/2025	28,20	366,60	
6103	Adiant.Arredond.liq.per.				0,16	
7502	Arredondamento per.anter.					0,11
8101	Vale Transporte	6,00		1.518,00		91,08
9101	INSS s/ Salários	9,00	base INSS	1.821,60		141,17

Salário Base	Sal.Contr.INSS	Base FGTS	FGTS Mês	Contrib.Social	Base IRRF	Total vencimentos	Total descontos
1.518,00	1.821,60	1.821,60	145,72			2.453,36	232,36
						Valor Líquido	**2.221,00**

Cód. Nome do Funcionário — CBO — Local
01387 VICTORIA CRISTINA MOSELLI GOMES DA SILVA — 2237-10 — 00026 RT
CPF: 436.738.598-11 — Matrícula: 0547601387
Funcionário desde: 10/08/2021 — **Cargo:**0689 Nutricionista

Cód.	Descrição	Quant/ %	Referência	Vr.Unit./Base	Vencimentos	Descontos
0001	Salario do mês	1,00	Mês	3.650,00	3.650,00	
0701	Adicional Cesta Básica		s/valor fixo		200,00	
0901	Adicional Insalubridade	20,00	s/sal. mínimo	1.518,00	303,60	
4348	Credito Vale Transporte	22,00	Setembro/2025	23,50	517,00	
6103	Adiant.Arredond.liq.per.				0,12	
7502	Arredondamento per.anter.					0,09
8101	Vale Transporte	6,00		3.650,00		219,00
9101	INSS s/ Salários	12,00	base INSS	3.953,60		367,83
9201	IRF s/ Salários	15,00	base irrf mês	3.346,40		107,80

Salário Base	Sal.Contr.INSS	Base FGTS	FGTS Mês	Contrib.Social	Base IRRF	Total vencimentos	Total descontos
3.650,00	3.953,60	3.953,60	316,28		3.346,40	4.670,72	694,72
						Valor Líquido	**3.976,00**

Cód. Nome do Funcionário — CBO — Local
02329 VIVIANE GONCALVES PEREIRA QUIRINO — 3222-05 — 00026 RT
CPF: 309.828.458-71 — Matrícula: 0547602329
Funcionário desde: 11/08/2025 — **Cargo:**1273 Tecnico de Enfermagem

Cód.	Descrição	Quant/ %	Referência	Vr.Unit./Base	Vencimentos	Descontos

FOLHA DE PAGAMENTO ANALÍTICA

05476 BIOGESP - ASS GESTÃO EXEC SERVS PUB SC
26.702.577/0001-39
Rua Cardeal Arcoverde, 1641 sl 93/94

São Paulo SP 05407-002
Fone: (11)3030-1833
Fax:

Mensal **08/2025**

0001	Salario do mês	21,00	Dia(s)	74,19	1.557,99	
0701	Adicional Cesta Básica		s/valor fixo		135,48	
0901	Adicional Insalubridade	20,00	s/sal. mínimo	1.028,32	205,66	
6103	Adiant.Arredond.liq.per.				0,82	
9101	INSS s/ Salários	9,00	base INSS	1.763,65		135,95

Salário Base	Sal.Contr.INSS	Base FGTS	FGTS Mês	Contrib.Social	Base IRRF	Total vencimentos	Total descontos
2.300,00	1.763,65	1.763,65	141,09			1.899,95	135,95
						Valor Líquido	**1.764,00**

FOLHA DE PAGAMENTO ANALÍTICA

05476 BIOGESP - ASS GESTÃO EXEC SERVS PUB SC
26.702.577/0001-39
Rua Cardeal Arcoverde, 1641 sl 93/94

São Paulo SP 05407-002
Fone: (11)3030-1833
Fax:

Mensal 08/2025

Cód. Nome do Funcionário — CBO — Local
01206 ADRIANA APARECIDA CORREIA BARBOSA — 3222-05 — 00027 UPA RIBEIRÃO - STA LUZIA
CPF: 261.307.958-40 — Matrícula: 0547601206
Funcionário desde: 21/08/2021 — **Cargo:**1273 Tecnico de Enfermagem

Cód.	Descrição	Quant/ %	Referência	Vr.Unit./Base	Vencimentos	Descontos
0001	Salario do mês	1,00	Mês	2.300,00	2.300,00	
0701	Adicional Cesta Básica		s/valor fixo		200,00	
0901	Adicional Insalubridade	20,00	s/sal. mínimo	1.518,00	303,60	
4348	Credito Vale Transporte	13,00	Setembro/2025	30,40	395,20	
6103	Adiant.Arredond.liq.per.				0,61	
7502	Arredondamento per.anter.					0,06
8101	Vale Transporte	6,00		2.300,00		138,00
8115	VT não utilizado					212,80
9101	INSS s/ Salários	9,00	base INSS	2.603,60		211,55

Salário Base	Sal.Contr.INSS	Base FGTS	FGTS Mês	Contrib.Social	Base IRRF	Total vencimentos	Total descontos
2.300,00	2.603,60	2.603,60	208,28			3.199,41	562,41
						Valor Líquido	**2.637,00**

Cód. Nome do Funcionário — CBO — Local
01226 ADRIANA DELGADO — 3222-05 — 00027 UPA RIBEIRÃO - STA LUZIA
CPF: 166.045.948-66 — Matrícula: 0547601226
Funcionário desde: 10/08/2021 — **Cargo:**1273 Tecnico de Enfermagem

Cód.	Descrição	Quant/ %	Referência	Vr.Unit./Base	Vencimentos	Descontos
0001	Salario do mês	1,00	Mês	2.300,00	2.300,00	
0701	Adicional Cesta Básica		s/valor fixo		200,00	
0901	Adicional Insalubridade	20,00	s/sal. mínimo	1.518,00	303,60	
6103	Adiant.Arredond.liq.per.				0,19	
7502	Arredondamento per.anter.					0,24
9101	INSS s/ Salários	9,00	base INSS	2.603,60		211,55

Salário Base	Sal.Contr.INSS	Base FGTS	FGTS Mês	Contrib.Social	Base IRRF	Total vencimentos	Total descontos
2.300,00	2.603,60	2.603,60	208,28			2.803,79	211,79
						Valor Líquido	**2.592,00**

Cód. Nome do Funcionário — CBO — Local
02116 ADRIANA MARINHO ROSA DOS SANTOS — 4221-05 — 00027 UPA RIBEIRÃO - STA LUZIA
CPF: 155.324.838-41 — Matrícula: 0547602116
Funcionário desde: 19/08/2024 — **Cargo:**0027 Recepcionista

Cód.	Descrição	Quant/ %	Referência	Vr.Unit./Base	Vencimentos	Descontos
0001	Salario do mês	1,00	Mês	1.550,00	1.550,00	
0701	Adicional Cesta Básica		s/valor fixo		200,00	
0901	Adicional Insalubridade	20,00	s/sal. mínimo	1.518,00	303,60	
1001	Adicional Noturno	180,00	40.00%(hN=60:00)	10,30	741,60	
4348	Credito Vale Transporte	13,00	Setembro/2025	19,50	253,50	
4348	Credito Vale Transporte	12,00	Agosto/2025	19,50	234,00	
6103	Adiant.Arredond.liq.per.				0,59	
7502	Arredondamento per.anter.					0,50
8101	Vale Transporte	6,00		1.550,00		93,00
9101	INSS s/ Salários	9,00	base INSS	2.595,20		210,79

FOLHA DE PAGAMENTO ANALÍTICA

05476 BIOGESP - ASS GESTÃO EXEC SERVS PUB SC
26.702.577/0001-39
Rua Cardeal Arcoverde, 1641 sl 93/94



São Paulo SP 05407-002
Fone: (11)3030-1833
Fax:

Mensal 08/2025

Salário Base	Sal.Contr.INSS	Base FGTS	FGTS Mês	Contrib.Social	Base IRRF	Total vencimentos	Total descontos
1.550,00	2.595,20	2.595,20	207,61			3.283,29	304,29
						Valor Líquido	**2.979,00**

Cód. Nome do Funcionário — CBO — Local
02237 ADRIANO DA SILVA CUSTODIO — 4110-10 — 00027 UPA RIBEIRÃO - STA LUZIA
CPF: 178.550.438-02 — Matrícula: 0547602237
Funcionário desde: 20/03/2025 — **Cargo:**0358 Tec. Administrativo

Cód.	Descrição	Quant/ %	Referência	Vr.Unit./Base	Vencimentos	Descontos
0001	Salario do mês	1,00	Mês	2.500,00	2.500,00	
0502	DSR-Desc.Semanal Variavel	5,00	média variáveis	70,70	353,50	
0701	Adicional Cesta Básica		s/valor fixo		200,00	
0901	Adicional Insalubridade	20,00	s/sal. mínimo	1.518,00	303,60	
1838	Horas Extras 90%	69,00	90.00%	26,64	1.838,16	
4348	Credito Vale Transporte	22,00	Setembro/2025	30,40	668,80	
6103	Adiant.Arredond.liq.per.				0,34	
7502	Arredondamento per.anter.					0,44
8101	Vale Transporte	6,00		2.500,00		150,00
9101	INSS s/ Salários	14,00	base INSS	4.995,26		508,92
9201	IRF s/ Salários	15,00	IRRF/qtde depend = 4	3.727,98		165,04

Salário Base	Sal.Contr.INSS	Base FGTS	FGTS Mês	Contrib.Social	Base IRRF	Total vencimentos	Total descontos
2.500,00	4.995,26	4.995,26	399,62		3.727,98	5.864,40	824,40
						Valor Líquido	**5.040,00**

Cód. Nome do Funcionário — CBO — Local
01738 AMANDA DA ROCHA CHAGAS — 2235-05 — 00027 UPA RIBEIRÃO - STA LUZIA
CPF: 060.599.633-40 — Matrícula: 0547601738
Funcionário desde: 13/05/2023 — **Cargo:**1206 Enfermeiro(a)

Cód.	Descrição	Quant/ %	Referência	Vr.Unit./Base	Vencimentos	Descontos
0001	Salario do mês	1,00	Mês	3.900,00	3.900,00	
0701	Adicional Cesta Básica		s/valor fixo		200,00	
0901	Adicional Insalubridade	20,00	s/sal. mínimo	1.518,00	303,60	
4348	Credito Vale Transporte	13,00	Setembro/2025	10,80	140,40	
6103	Adiant.Arredond.liq.per.				0,87	
7502	Arredondamento per.anter.					0,09
8101	Vale Transporte	6,00		3.900,00		140,40
9101	INSS s/ Salários	14,00	base INSS	4.203,60		398,08
9201	IRF s/ Salários	15,00	base irrf mês	3.596,40		145,30

Salário Base	Sal.Contr.INSS	Base FGTS	FGTS Mês	Contrib.Social	Base IRRF	Total vencimentos	Total descontos
3.900,00	4.203,60	4.203,60	336,28		3.596,40	4.544,87	683,87
						Valor Líquido	**3.861,00**

Cód. Nome do Funcionário — CBO — Local
01254 AMARA CLEMENTE DA SILVA — 3222-05 — 00027 UPA RIBEIRÃO - STA LUZIA
CPF: 091.723.848-67 — Matrícula: 0547601254
Funcionário desde: 20/10/2021 — **Cargo:**1273 Tecnico de Enfermagem

Cód.	Descrição	Quant/ %	Referência	Vr.Unit./Base	Vencimentos	Descontos
0001	Salario do mês	17,00	Dia(s)	74,19	1.261,23	
0701	Adicional Cesta Básica		s/valor fixo		109,68	
0901	Adicional Insalubridade	20,00	s/sal. mínimo	832,45	166,49	

FOLHA DE PAGAMENTO ANALÍTICA

05476 BIOGESP - ASS GESTÃO EXEC SERVS PUB SC
26.702.577/0001-39
Rua Cardeal Arcoverde, 1641 sl 93/94

São Paulo SP 05407-002
Fone: (11)3030-1833
Fax:

Mensal 08/2025

1001	Adicional Noturno	98,71	40.00%(hN=60:00)	14,46	570,94	
4348	Credito Vale Transporte	7,00	Setembro/2025	32,00	224,00	
6103	Adiant.Arredond.liq.per.				0,32	
7502	Arredondamento per.anter.					0,44
8101	Vale Transporte	6,00		1.261,23		75,67
8115	VT não utilizado					32,00
9101	INSS s/ Salários	14,00	base INSS	4.266,47		225,55

Salário Base	Sal.Contr.INSS	Base FGTS	FGTS Mês	Contrib.Social	Base IRRF	Total vencimentos	Total descontos
2.300,00	4.266,47	1.998,66	159,89			2.332,66	333,66
						Valor Líquido	**1.999,00**

Cód. Nome do Funcionário — CBO — Local
01276 ANDERSON MENEGATTO DE SALES — 7823-20 — 00027 UPA RIBEIRÃO - STA LUZIA
CPF: 325.542.748-78 — Matrícula: 0547601276
Funcionário desde: 10/08/2021 — **Cargo:**3077 Motorista de Ambulancia

Cód.	Descrição	Quant/ %	Referência	Vr.Unit./Base	Vencimentos	Descontos
0001	Salario do mês	1,00	Mês	1.900,00	1.900,00	
0502	DSR-Desc.Semanal Variavel	5,00	média variáveis	21,83	109,15	
0701	Adicional Cesta Básica		s/valor fixo		200,00	
0901	Adicional Insalubridade	20,00	s/sal. mínimo	1.518,00	303,60	
1001	Adicional Noturno	180,00	40.00%(hN=60:00)	12,24	881,28	
1804	Horas Extras c/ad.Noturno	1,00	90.00%	32,57	32,57	
1838	Horas Extras 90%	23,00	90.00%	23,26	534,98	
2701	Auxílio Creche		s/valor fixo		306,38	
6103	Adiant.Arredond.liq.per.				0,85	
7502	Arredondamento per.anter.					0,02
9101	INSS s/ Salários	12,00	base INSS	3.761,58		344,79
9201	IRF s/ Salários	15,00	base irrf mês	3.154,38		79,00

Salário Base	Sal.Contr.INSS	Base FGTS	FGTS Mês	Contrib.Social	Base IRRF	Total vencimentos	Total descontos
1.900,00	3.761,58	3.761,58	300,92		3.154,38	4.268,81	423,81
						Valor Líquido	**3.845,00**

Cód. Nome do Funcionário — CBO — Local
01179 ANGELINA SOARES DA SILVA — 3251-15 — 00027 UPA RIBEIRÃO - STA LUZIA
CPF: 354.857.338-08 — Matrícula: 0547601179
Funcionário desde: 10/08/2021 — **Cargo:**1363 Tec. de Farmácia

Cód.	Descrição	Quant/ %	Referência	Vr.Unit./Base	Vencimentos	Descontos
0001	Salario do mês	1,00	Mês	2.300,00	2.300,00	
0701	Adicional Cesta Básica		s/valor fixo		200,00	
0901	Adicional Insalubridade	20,00	s/sal. mínimo	1.518,00	303,60	
4348	Credito Vale Transporte	13,00	Setembro/2025	15,90	206,70	
6103	Adiant.Arredond.liq.per.				0,21	
7502	Arredondamento per.anter.					0,06
8101	Vale Transporte	6,00		2.300,00		138,00
8115	VT não utilizado					15,90
9101	INSS s/ Salários	9,00	base INSS	2.603,60		211,55

Salário Base	Sal.Contr.INSS	Base FGTS	FGTS Mês	Contrib.Social	Base IRRF	Total vencimentos	Total descontos
2.300,00	2.603,60	2.603,60	208,28			3.010,51	365,51
						Valor Líquido	**2.645,00**

FOLHA DE PAGAMENTO ANALÍTICA

05476 BIOGESP - ASS GESTÃO EXEC SERVS PUB SC
26.702.577/0001-39
Rua Cardeal Arcoverde, 1641 sl 93/94

São Paulo SP 05407-002
Fone: (11)3030-1833
Fax:

Mensal 08/2025

Cód. Nome do Funcionário — CBO — Local
01182 ANGELITA DIAS SOUZA DE OLIVEIRA — 4201-25 — 00027 UPA RIBEIRÃO - STA LUZIA
CPF: 155.330.368-73 — Matrícula: 0547601182
Funcionário desde: 10/08/2021 — **Cargo:**3885 Supervisor(a) de Recepção

Cód.	Descrição	Quant/ %	Referência	Vr.Unit./Base	Vencimentos	Descontos
0001	Salario do mês	1,00	Mês	1.705,00	1.705,00	
0701	Adicional Cesta Básica		s/valor fixo		200,00	
0901	Adicional Insalubridade	20,00	s/sal. mínimo	1.518,00	303,60	
4348	Credito Vale Transporte	13,00	Setembro/2025	10,80	140,40	
6103	Adiant.Arredond.liq.per.				0,27	
7502	Arredondamento per.anter.					0,12
8101	Vale Transporte	6,00		1.705,00		102,30
8386	Empréstimo Cred Consignad		04/09 parcelas			401,22
8388	Empréstimo Cred Cons II		01/36 parcelas			172,63
9101	INSS s/ Salários	9,00	base INSS	2.008,60		158,00

Salário Base	Sal.Contr.INSS	Base FGTS	FGTS Mês	Contrib.Social	Base IRRF	Total vencimentos	Total descontos
1.705,00	2.008,60	2.008,60	160,68			2.349,27	834,27
						Valor Líquido	**1.515,00**

Cód. Nome do Funcionário — CBO — Local
01633 BARBARA FERREIRA DA SILVA — 2235-05 — 00027 UPA RIBEIRÃO - STA LUZIA
CPF: 469.746.298-00 — Matrícula: 0547601633
Funcionário desde: 01/04/2023 — **Cargo:**1206 Enfermeiro(a)

Cód.	Descrição	Quant/ %	Referência	Vr.Unit./Base	Vencimentos	Descontos
0001	Salario do mês	1,00	Mês	3.900,00	3.900,00	
0701	Adicional Cesta Básica		s/valor fixo		200,00	
0901	Adicional Insalubridade	20,00	s/sal. mínimo	1.518,00	303,60	
6103	Adiant.Arredond.liq.per.				0,38	
7502	Arredondamento per.anter.					0,60
9101	INSS s/ Salários	14,00	base INSS	4.203,60		398,08
9201	IRF s/ Salários	15,00	base irrf mês	3.596,40		145,30

Salário Base	Sal.Contr.INSS	Base FGTS	FGTS Mês	Contrib.Social	Base IRRF	Total vencimentos	Total descontos
3.900,00	4.203,60	4.203,60	336,28		3.596,40	4.403,98	543,98
						Valor Líquido	**3.860,00**

Cód. Nome do Funcionário — CBO — Local
01184 BIANCA LISBOA DA SILVA — 3222-05 — 00027 UPA RIBEIRÃO - STA LUZIA
CPF: 437.300.638-55 — Matrícula: 0547601184
Funcionário desde: 10/08/2021 — **Cargo:**1273 Tecnico de Enfermagem

Cód.	Descrição	Quant/ %	Referência	Vr.Unit./Base	Vencimentos	Descontos
0001	Salario do mês	1,00	Mês	2.300,00	2.300,00	
0701	Adicional Cesta Básica		s/valor fixo		200,00	
0901	Adicional Insalubridade	20,00	s/sal. mínimo	1.518,00	303,60	
1001	Adicional Noturno	180,00	40.00%(hN=60:00)	14,46	1.041,12	
4348	Credito Vale Transporte	13,00	Setembro/2025	21,20	275,60	
6103	Adiant.Arredond.liq.per.				0,42	
7502	Arredondamento per.anter.					0,50
8101	Vale Transporte	6,00		2.300,00		138,00
9101	INSS s/ Salários	12,00	base INSS	3.644,72		330,77

FOLHA DE PAGAMENTO ANALÍTICA

05476 BIOGESP - ASS GESTÃO EXEC SERVS PUB SC
26.702.577/0001-39
Rua Cardeal Arcoverde, 1641 sl 93/94



São Paulo SP 05407-002
Fone: (11)3030-1833
Fax:

Mensal 08/2025

9201	IRF s/ Salários	15,00	base irrf mês	3.037,52			61,47

Salário Base	Sal.Contr.INSS	Base FGTS	FGTS Mês	Contrib.Social	Base IRRF	Total vencimentos	Total descontos
2.300,00	3.644,72	3.644,72	291,57		3.037,52	4.120,74	530,74
						Valor Líquido	**3.590,00**

Cód. Nome do Funcionário
01187 BRUNA DE MORAIS GAMA
CPF: 358.074.688-05
Funcionário desde: 10/08/2021

CBO Local
3222-05 00027 UPA RIBEIRÃO - STA LUZIA
Matrícula: 0547601187
Cargo: 1273 Tecnico de Enfermagem

Cód.	Descrição	Quant/ %	Referência	Vr.Unit./Base	Vencimentos	Descontos
0001	Salario do mês	1,00	Mês	2.300,00	2.300,00	
0701	Adicional Cesta Básica		s/valor fixo		200,00	
0901	Adicional Insalubridade	20,00	s/sal. mínimo	1.518,00	303,60	
2701	Auxílio Creche		s/valor fixo		306,38	
6103	Adiant.Arredond.liq.per.				0,22	
7502	Arredondamento per.anter.					0,28
8386	Empréstimo Cred Consignad		01/36 parcelas			540,59
8388	Empréstimo Cred Cons II		01/24 parcelas			211,78
9101	INSS s/ Salários	9,00	base INSS	2.603,60		211,55

Salário Base	Sal.Contr.INSS	Base FGTS	FGTS Mês	Contrib.Social	Base IRRF	Total vencimentos	Total descontos
2.300,00	2.603,60	2.603,60	208,28			3.110,20	964,20
						Valor Líquido	**2.146,00**

Cód. Nome do Funcionário
01861 BRUNA FERNANDES LIMA BASTOS
CPF: 434.069.578-54
Funcionário desde: 05/09/2023

CBO Local
2235-05 00027 UPA RIBEIRÃO - STA LUZIA
Matrícula: 0547601861
Cargo: 1206 Enfermeiro(a)

Cód.	Descrição	Quant/ %	Referência	Vr.Unit./Base	Vencimentos	Descontos
0001	Salario do mês	17,00	Dia(s)	125,81	2.138,77	
0701	Adicional Cesta Básica		s/valor fixo		109,68	
0901	Adicional Insalubridade	20,00	s/sal. mínimo	832,45	166,49	
2701	Auxílio Creche		s/valor fixo		168,01	
6103	Adiant.Arredond.liq.per.				0,32	
7502	Arredondamento per.anter.					0,40
9101	INSS s/ Salários	14,00	base INSS	4.920,83		285,87

Salário Base	Sal.Contr.INSS	Base FGTS	FGTS Mês	Contrib.Social	Base IRRF	Total vencimentos	Total descontos
3.900,00	4.920,83	2.305,26	184,42			2.583,27	286,27
						Valor Líquido	**2.297,00**

Cód. Nome do Funcionário
02035 BRUNO MAININE
CPF: 335.974.948-03
Funcionário desde: 09/04/2024

CBO Local
3222-05 00027 UPA RIBEIRÃO - STA LUZIA
Matrícula: 0547602035
Cargo: 1273 Tecnico de Enfermagem

Cód.	Descrição	Quant/ %	Referência	Vr.Unit./Base	Vencimentos	Descontos
0001	Salario do mês	1,00	Mês	2.300,00	2.300,00	
0701	Adicional Cesta Básica		s/valor fixo		200,00	
0901	Adicional Insalubridade	20,00	s/sal. mínimo	1.518,00	303,60	
1001	Adicional Noturno	180,00	40.00%(hN=60:00)	14,46	1.041,12	
2701	Auxílio Creche		s/valor fixo		306,38	
6103	Adiant.Arredond.liq.per.				0,12	

FOLHA DE PAGAMENTO ANALÍTICA

05476 BIOGESP - ASS GESTÃO EXEC SERVS PUB SC
26.702.577/0001-39
Rua Cardeal Arcoverde, 1641 sl 93/94

São Paulo SP 05407-002
Fone: (11)3030-1833
Fax:

Mensal 08/2025

7502	Arredondamento per.anter.						0,77
7801	Pensao Alimenticia	23,00	s/salário liquido	3.820,33			878,68
9101	INSS s/ Salários	12,00	base INSS	3.644,72			330,77

Salário Base	Sal.Contr.INSS	Base FGTS	FGTS Mês	Contrib.Social	Base IRRF	Total vencimentos	Total descontos
2.300,00	3.644,72	3.644,72	291,57			4.151,22	1.210,22
						Valor Líquido	**2.941,00**

Cód. Nome do Funcionário
01637 CARMELUCIA GOES PEDREIRA
CPF: 730.841.585-68
Funcionário desde: 07/04/2023

CBO Local
3222-05 00027 UPA RIBEIRÃO - STA LUZIA
Matrícula: 0547601637
Cargo:1273 Tecnico de Enfermagem

Cód.	Descrição	Quant/ %	Referência	Vr.Unit./Base	Vencimentos	Descontos
0001	Salario do mês	1,00	Mês	2.300,00	2.300,00	
0701	Adicional Cesta Básica		s/valor fixo		200,00	
0901	Adicional Insalubridade	20,00	s/sal. mínimo	1.518,00	303,60	
6103	Adiant.Arredond.liq.per.				0,36	
7502	Arredondamento per.anter.					0,01
8386	Empréstimo Cred Consignad		04/09 parcelas			432,40
9101	INSS s/ Salários	9,00	base INSS	2.603,60		211,55

Salário Base	Sal.Contr.INSS	Base FGTS	FGTS Mês	Contrib.Social	Base IRRF	Total vencimentos	Total descontos
2.300,00	2.603,60	2.603,60	208,28			2.803,96	643,96
						Valor Líquido	**2.160,00**

Cód. Nome do Funcionário
01942 CINTIA SANTOS LIMA
CPF: 342.906.278-03
Funcionário desde: 15/12/2023

CBO Local
4221-05 00027 UPA RIBEIRÃO - STA LUZIA
Matrícula: 0547601942
Cargo:0027 Recepcionista

Cód.	Descrição	Quant/ %	Referência	Vr.Unit./Base	Vencimentos	Descontos
0001	Salario do mês	1,00	Mês	1.550,00	1.550,00	
0701	Adicional Cesta Básica		s/valor fixo		200,00	
0901	Adicional Insalubridade	20,00	s/sal. mínimo	1.518,00	303,60	
1001	Adicional Noturno	180,00	40.00%(hN=60:00)	10,30	741,60	
4348	Credito Vale Transporte	13,00	Setembro/2025	21,20	275,60	
6103	Adiant.Arredond.liq.per.				0,84	
7502	Arredondamento per.anter.					0,54
8101	Vale Transporte	6,00		1.550,00		93,00
8115	VT não utilizado					21,20
8386	Empréstimo Cred Consignad		01/12 parcelas			399,11
9101	INSS s/ Salários	9,00	base INSS	2.595,20		210,79

Salário Base	Sal.Contr.INSS	Base FGTS	FGTS Mês	Contrib.Social	Base IRRF	Total vencimentos	Total descontos
1.550,00	2.595,20	2.595,20	207,61			3.071,64	724,64
						Valor Líquido	**2.347,00**

Cód. Nome do Funcionário
02069 CLAUDIMIR LOURENCO DE ALMEIDA
CPF: 155.263.368-32
Funcionário desde: 01/06/2024

CBO Local
7823-20 00027 UPA RIBEIRÃO - STA LUZIA
Matrícula: 0547602069
Cargo:3077 Motorista de Ambulancia

Cód.	Descrição	Quant/ %	Referência	Vr.Unit./Base	Vencimentos	Descontos
0001	Salario do mês	1,00	Mês	1.900,00	1.900,00	
0701	Adicional Cesta Básica		s/valor fixo		200,00	

FOLHA DE PAGAMENTO ANALÍTICA

05476 BIOGESP - ASS GESTÃO EXEC SERVS PUB SC
26.702.577/0001-39
Rua Cardeal Arcoverde, 1641 sl 93/94



São Paulo SP 05407-002
Fone: (11)3030-1833
Fax:

Mensal 08/2025

0901	Adicional Insalubridade	20,00	s/sal. mínimo	1.518,00	303,60	
1001	Adicional Noturno	180,00	40.00%(hN=60:00)	12,24	881,28	
6103	Adiant.Arredond.liq.per.				0,30	
7502	Arredondamento per.anter.					0,59
9101	INSS s/ Salários	12,00	base INSS	3.084,88		263,59

Salário Base	Sal.Contr.INSS	Base FGTS	FGTS Mês	Contrib.Social	Base IRRF	Total vencimentos	Total descontos
1.900,00	3.084,88	3.084,88	246,79			3.285,18	264,18
						Valor Líquido	**3.021,00**

Cód. Nome do Funcionário — CBO — Local
01191 CLAUDINEI APARECIDO PRADO — 2235-05 — 00027 UPA RIBEIRÃO - STA LUZIA
CPF: 341.702.168-57 — Matrícula: 0547601191
Funcionário desde: 23/03/2022 — **Cargo:** 1206 Enfermeiro(a)

Cód.	Descrição	Quant/ %	Referência	Vr.Unit./Base	Vencimentos	Descontos
0001	Salario do mês	1,00	Mês	3.900,00	3.900,00	
0701	Adicional Cesta Básica		s/valor fixo		200,00	
0901	Adicional Insalubridade	20,00	s/sal. mínimo	1.518,00	303,60	
2701	Auxílio Creche		s/valor fixo		306,38	
6103	Adiant.Arredond.liq.per.				0,39	
7502	Arredondamento per.anter.					0,50
9101	INSS s/ Salários	14,00	base INSS	4.203,60		398,08
9201	IRF s/ Salários	15,00	IRRF/qtde depend = 2	3.426,34		119,79

Salário Base	Sal.Contr.INSS	Base FGTS	FGTS Mês	Contrib.Social	Base IRRF	Total vencimentos	Total descontos
3.900,00	4.203,60	4.203,60	336,28		3.426,34	4.710,37	518,37
						Valor Líquido	**4.192,00**

Cód. Nome do Funcionário — CBO — Local
01211 CRISTIANE APARECIDA DOS SANTOS COELHO — 3222-05 — 00027 UPA RIBEIRÃO - STA LUZIA
CPF: 081.907.428-41 — Matrícula: 0547601211
Funcionário desde: 10/08/2021 — **Cargo:** 1273 Tecnico de Enfermagem

Cód.	Descrição	Quant/ %	Referência	Vr.Unit./Base	Vencimentos	Descontos
0001	Salario do mês	1,00	Mês	2.300,00	2.300,00	
0502	DSR-Desc.Semanal Variavel	5,00	média variáveis	25,78	128,90	
0701	Adicional Cesta Básica		s/valor fixo		200,00	
0901	Adicional Insalubridade	20,00	s/sal. mínimo	1.518,00	303,60	
1804	Horas Extras c/ad.Noturno	1,00	90.00%	38,46	38,46	
1838	Horas Extras 90%	23,00	90.00%	27,47	631,81	
4348	Credito Vale Transporte	13,00	Setembro/2025	10,80	140,40	
6103	Adiant.Arredond.liq.per.				0,64	
7502	Arredondamento per.anter.					0,57
8101	Vale Transporte	6,00		2.300,00		138,00
9101	INSS s/ Salários	12,00	base INSS	3.402,77		301,73
9201	IRF s/ Salários	7,50	base irrf mês	2.795,57		27,51

Salário Base	Sal.Contr.INSS	Base FGTS	FGTS Mês	Contrib.Social	Base IRRF	Total vencimentos	Total descontos
2.300,00	3.402,77	3.402,77	272,22		2.795,57	3.743,81	467,81
						Valor Líquido	**3.276,00**

FOLHA DE PAGAMENTO ANALÍTICA

05476 BIOGESP - ASS GESTÃO EXEC SERVS PUB SC
26.702.577/0001-39
Rua Cardeal Arcoverde, 1641 sl 93/94



São Paulo SP 05407-002
Fone: (11)3030-1833
Fax:

Mensal 08/2025

Cód. Nome do Funcionário — CBO — Local
02160 DAIANE KELLY OLIVEIRA DA SILVA VEIGA — 3222-05 — 00027 UPA RIBEIRÃO - STA LUZIA
CPF: 446.302.198-70 — Matrícula: 0547602160
Funcionário desde: 22/10/2024 — **Cargo:**1273 Tecnico de Enfermagem

Cód.	Descrição	Quant/ %	Referência	Vr.Unit./Base	Vencimentos	Descontos
0001	Salario do mês	1,00	Mês	2.300,00	2.300,00	
0701	Adicional Cesta Básica		s/valor fixo		193,55	
0901	Adicional Insalubridade	20,00	s/sal. mínimo	1.469,03	293,81	
2701	Auxílio Creche		s/valor fixo		296,50	
4348	Credito Vale Transporte	13,00	Setembro/2025	10,80	140,40	
6103	Adiant.Arredond.liq.per.				0,46	
7001	Faltas do mês	1,00	Dias	74,19		74,19
7201	Desconto DSR p/Faltas	1,00		74,19		74,19
7502	Arredondamento per.anter.					0,68
8101	Vale Transporte	6,00		2.225,81		133,55
8115	VT não utilizado					10,80
9101	INSS s/ Salários	9,00	base INSS	2.445,43		197,31

Salário Base	Sal.Contr.INSS	Base FGTS	FGTS Mês	Contrib.Social	Base IRRF	Total vencimentos	Total descontos
2.300,00	2.445,43	2.445,43	195,63			3.224,72	490,72
						Valor Líquido	**2.734,00**

Cód. Nome do Funcionário — CBO — Local
01228 DALCIONE DOMINGUES ROCHA — 3222-05 — 00027 UPA RIBEIRÃO - STA LUZIA
CPF: 218.235.428-08 — Matrícula: 0547601228
Funcionário desde: 10/08/2021 — **Cargo:**1273 Tecnico de Enfermagem

Cód.	Descrição	Quant/ %	Referência	Vr.Unit./Base	Vencimentos	Descontos
0001	Salario do mês	1,00	Mês	2.300,00	2.300,00	
0701	Adicional Cesta Básica		s/valor fixo		200,00	
0901	Adicional Insalubridade	20,00	s/sal. mínimo	1.518,00	303,60	
4348	Credito Vale Transporte	13,00	Setembro/2025	27,90	362,70	
6103	Adiant.Arredond.liq.per.				0,39	
7502	Arredondamento per.anter.					0,14
8101	Vale Transporte	6,00		2.300,00		138,00
9101	INSS s/ Salários	9,00	base INSS	2.603,60		211,55

Salário Base	Sal.Contr.INSS	Base FGTS	FGTS Mês	Contrib.Social	Base IRRF	Total vencimentos	Total descontos
2.300,00	2.603,60	2.603,60	208,28			3.166,69	349,69
						Valor Líquido	**2.817,00**

Cód. Nome do Funcionário — CBO — Local
02119 DANIELE TALITA BARBOSA — 2235-05 — 00027 UPA RIBEIRÃO - STA LUZIA
CPF: 370.034.688-32 — Matrícula: 0547602119
Funcionário desde: 23/08/2024 — **Cargo:**1206 Enfermeiro(a)

Cód.	Descrição	Quant/ %	Referência	Vr.Unit./Base	Vencimentos	Descontos
0001	Salario do mês	1,00	Mês	3.900,00	3.900,00	
0701	Adicional Cesta Básica		s/valor fixo		200,00	
0901	Adicional Insalubridade	20,00	s/sal. mínimo	1.518,00	303,60	
2701	Auxílio Creche		s/valor fixo		306,38	
4348	Credito Vale Transporte	13,00	Setembro/2025	36,70	477,10	
6103	Adiant.Arredond.liq.per.				0,60	

FOLHA DE PAGAMENTO ANALÍTICA

05476 BIOGESP - ASS GESTÃO EXEC SERVS PUB SC
26.702.577/0001-39
Rua Cardeal Arcoverde, 1641 sl 93/94

São Paulo SP 05407-002
Fone: (11)3030-1833
Fax:

Mensal 08/2025

7502	Arredondamento per.anter.					0,81
8101	Vale Transporte	6,00		3.900,00		234,00
9101	INSS s/ Salários	14,00	base INSS	4.203,60		398,08
9201	IRF s/ Salários	15,00	IRRF/qtde depend = 2	3.426,34		119,79

Salário Base	Sal.Contr.INSS	Base FGTS	FGTS Mês	Contrib.Social	Base IRRF	Total vencimentos	Total descontos
3.900,00	4.203,60	4.203,60	336,28		3.426,34	5.187,68	752,68
						Valor Líquido	**4.435,00**

Cód. Nome do Funcionário
01243 DONIZETI TADEU DA SILVA
CPF: 170.728.828-39
Funcionário desde: 10/08/2021

CBO Local
3222-05 00027 UPA RIBEIRÃO - STA LUZIA
Matrícula: 0547601243
Cargo:1273 Tecnico de Enfermagem

Cód.	Descrição	Quant/ %	Referência	Vr.Unit./Base	Vencimentos	Descontos
0001	Salario do mês	1,00	Mês	2.300,00	2.300,00	
0701	Adicional Cesta Básica		s/valor fixo		200,00	
0901	Adicional Insalubridade	20,00	s/sal. mínimo	1.518,00	303,60	
1001	Adicional Noturno	180,00	40.00%(hN=60:00)	14,46	1.041,12	
4348	Credito Vale Transporte	13,00	Setembro/2025	25,90	336,70	
6103	Adiant.Arredond.liq.per.				0,16	
7502	Arredondamento per.anter.					0,54
8101	Vale Transporte	6,00		2.300,00		138,00
8386	Empréstimo Cred Consignad		04/06 parcelas			530,80
9101	INSS s/ Salários	12,00	base INSS	3.644,72		330,77
9201	IRF s/ Salários	15,00	base irrf mês	3.037,52		61,47

Salário Base	Sal.Contr.INSS	Base FGTS	FGTS Mês	Contrib.Social	Base IRRF	Total vencimentos	Total descontos
2.300,00	3.644,72	3.644,72	291,57		3.037,52	4.181,58	1.061,58
						Valor Líquido	**3.120,00**

Cód. Nome do Funcionário
01196 EDILAINE APARECIDA CAVALARI
CPF: 290.219.688-19
Funcionário desde: 21/08/2021

CBO Local
2235-05 00027 UPA RIBEIRÃO - STA LUZIA
Matrícula: 0547601196
Cargo:1206 Enfermeiro(a)

Cód.	Descrição	Quant/ %	Referência	Vr.Unit./Base	Vencimentos	Descontos
0001	Salario do mês	1,00	Mês	3.900,00	3.900,00	
0701	Adicional Cesta Básica		s/valor fixo		200,00	
0901	Adicional Insalubridade	20,00	s/sal. mínimo	1.518,00	303,60	
1001	Adicional Noturno	180,00	40.00%(hN=60:00)	23,35	1.681,20	
6103	Adiant.Arredond.liq.per.				0,41	
7502	Arredondamento per.anter.					0,37
9101	INSS s/ Salários	14,00	base INSS	5.884,80		633,45
9201	IRF s/ Salários	27,50	base irrf mês	5.251,35		535,39

Salário Base	Sal.Contr.INSS	Base FGTS	FGTS Mês	Contrib.Social	Base IRRF	Total vencimentos	Total descontos
3.900,00	5.884,80	5.884,80	470,78		5.251,35	6.085,21	1.169,21
						Valor Líquido	**4.916,00**

Cód. Nome do Funcionário
01231 EDNEIA REGINA PIRES FRANCISCO
CPF: 055.533.386-89
Funcionário desde: 10/08/2021

CBO Local
3222-05 00027 UPA RIBEIRÃO - STA LUZIA
Matrícula: 0547601231
Cargo:1273 Tecnico de Enfermagem

Cód.	Descrição	Quant/ %	Referência	Vr.Unit./Base	Vencimentos	Descontos

FOLHA DE PAGAMENTO ANALÍTICA

05476 BIOGESP - ASS GESTÃO EXEC SERVS PUB SC
26.702.577/0001-39
Rua Cardeal Arcoverde, 1641 sl 93/94



São Paulo SP 05407-002
Fone: (11)3030-1833
Fax:

Mensal 08/2025

0001	Salario do mês	1,00	Mês	2.300,00	2.300,00	
0701	Adicional Cesta Básica		s/valor fixo		200,00	
0901	Adicional Insalubridade	20,00	s/sal. mínimo	1.518,00	303,60	
6103	Adiant.Arredond.liq.per.				0,79	
7502	Arredondamento per.anter.					0,84
9101	INSS s/ Salários	9,00	base INSS	2.603,60		211,55

Salário Base	Sal.Contr.INSS	Base FGTS	FGTS Mês	Contrib.Social	Base IRRF	Total vencimentos	Total descontos
2.300,00	2.603,60	2.603,60	208,28			2.804,39	212,39
						Valor Líquido	**2.592,00**

Cód. Nome do Funcionário
01754 EDSON MARTINS DE OLIVEIRA
CPF: 458.036.318-33
Funcionário desde: 12/06/2023

CBO Local
3241-15 00027 UPA RIBEIRÃO - STA LUZIA
Matrícula: 0547601754
Cargo:3659 Tecnico em Radiologia

Cód.	Descrição	Quant/ %	Referência	Vr.Unit./Base	Vencimentos	Descontos
0001	Salario do mês	1,00	Mês	2.300,00	2.300,00	
0502	DSR-Desc.Semanal Variavel	5,00	média variáveis	9,46	47,30	
0701	Adicional Cesta Básica		s/valor fixo		200,00	
0901	Adicional Insalubridade	80,00	s/sal. mínimo	1.518,00	1.214,40	
1002	Adicional Jornada Noturna	21,00	40.00%HN=60:00m	29,28	245,95	
4348	Credito Vale Transporte	12,00	Setembro/2025	21,70	260,40	
6103	Adiant.Arredond.liq.per.				0,84	
7502	Arredondamento per.anter.					0,66
8101	Vale Transporte	6,00		2.300,00		138,00
9101	INSS s/ Salários	12,00	base INSS	3.807,65		350,32
9201	IRF s/ Salários	15,00	base irrf mês	3.200,45		85,91

Salário Base	Sal.Contr.INSS	Base FGTS	FGTS Mês	Contrib.Social	Base IRRF	Total vencimentos	Total descontos
2.300,00	3.807,65	3.807,65	304,61		3.200,45	4.268,89	574,89
						Valor Líquido	**3.694,00**

Cód. Nome do Funcionário
01946 ELAINE DA SILVA REIS OLIVEIRA
CPF: 259.059.138-11
Funcionário desde: 22/12/2023

CBO Local
3222-05 00027 UPA RIBEIRÃO - STA LUZIA
Matrícula: 0547601946
Cargo:1273 Tecnico de Enfermagem

Cód.	Descrição	Quant/ %	Referência	Vr.Unit./Base	Vencimentos	Descontos
0001	Salario do mês	1,00	Mês	2.300,00	2.300,00	
0701	Adicional Cesta Básica		s/valor fixo		200,00	
0901	Adicional Insalubridade	20,00	s/sal. mínimo	1.518,00	303,60	
4348	Credito Vale Transporte	13,00	Setembro/2025	15,90	206,70	
6103	Adiant.Arredond.liq.per.				0,13	
7502	Arredondamento per.anter.					0,88
8101	Vale Transporte	6,00		2.300,00		138,00
9101	INSS s/ Salários	9,00	base INSS	2.603,60		211,55

Salário Base	Sal.Contr.INSS	Base FGTS	FGTS Mês	Contrib.Social	Base IRRF	Total vencimentos	Total descontos
2.300,00	2.603,60	2.603,60	208,28			3.010,43	350,43
						Valor Líquido	**2.660,00**

FOLHA DE PAGAMENTO ANALÍTICA

05476 BIOGESP - ASS GESTÃO EXEC SERVS PUB SC
26.702.577/0001-39
Rua Cardeal Arcoverde, 1641 sl 93/94

São Paulo SP 05407-002
Fone: (11)3030-1833
Fax:

Mensal 08/2025

Cód. Nome do Funcionário — CBO — Local
01407 ELETEIA LILIAN DA SILVA MORAES — 2235-05 — 00027 UPA RIBEIRÃO - STA LUZIA
CPF: 163.666.338-94 — Matrícula: 0547601407
Funcionário desde: 12/05/2022 — **Cargo:**1206 Enfermeiro(a)

Cód.	Descrição	Quant/ %	Referência	Vr.Unit./Base	Vencimentos	Descontos
0001	Salario do mês	1,00	Mês	3.900,00	3.900,00	
0701	Adicional Cesta Básica		s/valor fixo		200,00	
0901	Adicional Insalubridade	20,00	s/sal. mínimo	1.518,00	303,60	
1001	Adicional Noturno	180,00	40.00%(hN=60:00)	23,35	1.681,20	
4348	Credito Vale Transporte	13,00	Setembro/2025	32,00	416,00	
6103	Adiant.Arredond.liq.per.				0,34	
6301	Base Inss-Sal.outr.empre.			6.754,88		
7502	Arredondamento per.anter.					0,18
8101	Vale Transporte	6,00		3.900,00		234,00
9101	INSS s/ Salários	14,00	base INSS	1.402,53		196,35
9201	IRF s/ Salários	27,50	base irrf mês	5.277,60		542,61

Salário Base	Sal.Contr.INSS	Base FGTS	FGTS Mês	Contrib.Social	Base IRRF	Total vencimentos	Total descontos
3.900,00	1.402,53	5.884,80	470,78		5.277,60	6.501,14	973,14
						Valor Líquido	**5.528,00**

Cód. Nome do Funcionário — CBO — Local
01197 ELIANE APARECIDA DE LANA — 3222-05 — 00027 UPA RIBEIRÃO - STA LUZIA
CPF: 192.235.968-82 — Matrícula: 0547601197
Funcionário desde: 15/09/2021 — **Cargo:**1273 Tecnico de Enfermagem

Cód.	Descrição	Quant/ %	Referência	Vr.Unit./Base	Vencimentos	Descontos
0001	Salario do mês	3,00	Dia(s)	74,19	222,57	
0701	Adicional Cesta Básica		s/valor fixo		19,35	
0901	Adicional Insalubridade	20,00	s/sal. mínimo	146,90	29,38	
1001	Adicional Noturno	17,42	40.00%(hN=60:00)	14,46	100,76	
6103	Adiant.Arredond.liq.per.				0,10	
7502	Arredondamento per.anter.					0,78
9101	INSS s/ Salários	14,00	base INSS	4.970,10		49,38

Salário Base	Sal.Contr.INSS	Base FGTS	FGTS Mês	Contrib.Social	Base IRRF	Total vencimentos	Total descontos
2.300,00	4.970,10	352,71	28,21			372,16	50,16
						Valor Líquido	**322,00**

Cód. Nome do Funcionário — CBO — Local
01636 ELIDA MARTINS TERUEL — 4201-25 — 00027 UPA RIBEIRÃO - STA LUZIA
CPF: 313.150.518-42 — Matrícula: 0547601636
Funcionário desde: 07/04/2023 — **Cargo:**3885 Supervisor(a) de Recepção

Cód.	Descrição	Quant/ %	Referência	Vr.Unit./Base	Vencimentos	Descontos
0001	Salario do mês	1,00	Mês	1.705,00	1.705,00	
0701	Adicional Cesta Básica		s/valor fixo		200,00	
0901	Adicional Insalubridade	20,00	s/sal. mínimo	1.518,00	303,60	
1001	Adicional Noturno	180,00	40.00%(hN=60:00)	11,16	803,52	
6103	Adiant.Arredond.liq.per.				0,33	
7502	Arredondamento per.anter.					0,64
8386	Empréstimo Cred Consignad		03/18 parcelas			493,71
8388	Empréstimo Cred Cons II		01/18 parcelas			183,25

FOLHA DE PAGAMENTO ANALÍTICA

05476 BIOGESP - ASS GESTÃO EXEC SERVS PUB SC
26.702.577/0001-39
Rua Cardeal Arcoverde, 1641 sl 93/94

São Paulo SP 05407-002
Fone: (11)3030-1833
Fax:

Mensal 08/2025

9101	INSS s/ Salários	12,00	base INSS	2.812,12		230,85

Salário Base	Sal.Contr.INSS	Base FGTS	FGTS Mês	Contrib.Social	Base IRRF	Total vencimentos	Total descontos
1.705,00	2.812,12	2.812,12	224,96			3.012,45	908,45
						Valor Líquido	**2.104,00**

Cód. Nome do Funcionário — CBO — Local
01201 ELIETE DO CARMO DE PAULA — 3222-05 — 00027 UPA RIBEIRÃO - STA LUZIA
CPF: 182.949.718-98 — Matrícula: 0547601201
Funcionário desde: 21/08/2021 — **Cargo:** 1273 Tecnico de Enfermagem

Cód.	Descrição	Quant/ %	Referência	Vr.Unit./Base	Vencimentos	Descontos
0001	Salario do mês	1,00	Mês	2.300,00	2.300,00	
0701	Adicional Cesta Básica		s/valor fixo		200,00	
0901	Adicional Insalubridade	20,00	s/sal. mínimo	1.518,00	303,60	
1001	Adicional Noturno	180,00	40.00%(hN=60:00)	14,46	1.041,12	
6103	Adiant.Arredond.liq.per.				0,05	
7502	Arredondamento per.anter.					0,53
9101	INSS s/ Salários	12,00	base INSS	3.644,72		330,77
9201	IRF s/ Salários	15,00	base irrf mês	3.037,52		61,47

Salário Base	Sal.Contr.INSS	Base FGTS	FGTS Mês	Contrib.Social	Base IRRF	Total vencimentos	Total descontos
2.300,00	3.644,72	3.644,72	291,57		3.037,52	3.844,77	392,77
						Valor Líquido	**3.452,00**

Cód. Nome do Funcionário — CBO — Local
01487 ELISANGELA CHACON TERUEL — 2235-05 — 00027 UPA RIBEIRÃO - STA LUZIA
CPF: 165.945.518-92 — Matrícula: 0547601487
Funcionário desde: 20/12/2022 — **Cargo:** 3523 Supervisor de Enfermagem

Cód.	Descrição	Quant/ %	Referência	Vr.Unit./Base	Vencimentos	Descontos
0001	Salario do mês	1,00	Mês	4.290,00	4.290,00	
0701	Adicional Cesta Básica		s/valor fixo		200,00	
0901	Adicional Insalubridade	20,00	s/sal. mínimo	1.518,00	303,60	
1001	Adicional Noturno	180,00	40.00%(hN=60:00)	25,52	1.837,44	
6103	Adiant.Arredond.liq.per.				0,86	
7502	Arredondamento per.anter.					0,60
8386	Empréstimo Cred Consignad		03/18 parcelas			799,50
8388	Empréstimo Cred Cons II		01/18 parcelas			811,30
9101	INSS s/ Salários	14,00	base INSS	6.431,04		709,92
9201	IRF s/ Salários	27,50	base irrf mês	5.721,12		664,58

Salário Base	Sal.Contr.INSS	Base FGTS	FGTS Mês	Contrib.Social	Base IRRF	Total vencimentos	Total descontos
4.290,00	6.431,04	6.431,04	514,48		5.721,12	6.631,90	2.985,90
						Valor Líquido	**3.646,00**

Cód. Nome do Funcionário — CBO — Local
02064 ESTEFANO BETONI SZKLARSKI — 7823-20 — 00027 UPA RIBEIRÃO - STA LUZIA
CPF: 289.945.618-03 — Matrícula: 0547602064
Funcionário desde: 21/05/2024 — **Cargo:** 3077 Motorista de Ambulancia

Cód.	Descrição	Quant/ %	Referência	Vr.Unit./Base	Vencimentos	Descontos
0001	Salario do mês	1,00	Mês	1.900,00	1.900,00	
0502	DSR-Desc.Semanal Variavel	5,00	média variáveis	32,56	162,80	
0701	Adicional Cesta Básica		s/valor fixo		200,00	
0901	Adicional Insalubridade	20,00	s/sal. mínimo	1.518,00	303,60	

FOLHA DE PAGAMENTO ANALÍTICA

05476 BIOGESP - ASS GESTÃO EXEC SERVS PUB SC
26.702.577/0001-39
Rua Cardeal Arcoverde, 1641 sl 93/94

São Paulo SP 05407-002
Fone: (11)3030-1833
Fax:

Mensal 08/2025

1804	Horas Extras c/ad.Noturno	1,00	90.00%	32,57	32,57	
1838	Horas Extras 90%	35,00	90.00%	23,26	814,10	
4348	Credito Vale Transporte	13,00	Setembro/2025	10,80	140,40	
6103	Adiant.Arredond.liq.per.				0,58	
7502	Arredondamento per.anter.					0,80
8101	Vale Transporte	6,00		1.900,00		114,00
9101	INSS s/ Salários	12,00	base INSS	3.213,07		278,97
9201	IRF s/ Salários	7,50	base irrf mês	2.605,87		13,28

Salário Base	Sal.Contr.INSS	Base FGTS	FGTS Mês	Contrib.Social	Base IRRF	Total vencimentos	Total descontos
1.900,00	3.213,07	3.213,07	257,04		2.605,87	3.554,05	407,05
						Valor Líquido	**3.147,00**

Cód. Nome do Funcionário — CBO — Local
01439 FABIANA DIAS DOS SANTOS SILVA — 3222-05 — 00027 UPA RIBEIRÃO - STA LUZIA
CPF: 272.885.268-52 — Matrícula: 0547601439
Funcionário desde: 18/11/2022 — **Cargo:** 1273 Tecnico de Enfermagem

Cód.	Descrição	Quant/ %	Referência	Vr.Unit./Base	Vencimentos	Descontos
0001	Salario do mês	1,00	Mês	2.300,00	2.300,00	
0701	Adicional Cesta Básica		s/valor fixo		200,00	
0901	Adicional Insalubridade	20,00	s/sal. mínimo	1.518,00	303,60	
1001	Adicional Noturno	180,00	40.00%(hN=60:00)	14,46	1.041,12	
6103	Adiant.Arredond.liq.per.				0,92	
7502	Arredondamento per.anter.					0,40
9101	INSS s/ Salários	12,00	base INSS	3.644,72		330,77
9201	IRF s/ Salários	15,00	base irrf mês	3.037,52		61,47

Salário Base	Sal.Contr.INSS	Base FGTS	FGTS Mês	Contrib.Social	Base IRRF	Total vencimentos	Total descontos
2.300,00	3.644,72	3.644,72	291,57		3.037,52	3.845,64	392,64
						Valor Líquido	**3.453,00**

Cód. Nome do Funcionário — CBO — Local
01230 FERNANDA DIAS DE SOUZA — 3222-05 — 00027 UPA RIBEIRÃO - STA LUZIA
CPF: 342.378.198-09 — Matrícula: 0547601230
Funcionário desde: 10/08/2021 — **Cargo:** 1273 Tecnico de Enfermagem

Cód.	Descrição	Quant/ %	Referência	Vr.Unit./Base	Vencimentos	Descontos
0001	Salario do mês	1,00	Mês	2.300,00	2.300,00	
0701	Adicional Cesta Básica		s/valor fixo		200,00	
0901	Adicional Insalubridade	20,00	s/sal. mínimo	1.518,00	303,60	
1001	Adicional Noturno	180,00	40.00%(hN=60:00)	14,46	1.041,12	
6103	Adiant.Arredond.liq.per.				0,87	
7502	Arredondamento per.anter.					0,10
8386	Empréstimo Cred Consignad		04/18 parcelas			704,10
8388	Empréstimo Cred Cons II		01/18 parcelas			271,15
9101	INSS s/ Salários	12,00	base INSS	3.644,72		330,77
9201	IRF s/ Salários	15,00	base irrf mês	3.037,52		61,47

Salário Base	Sal.Contr.INSS	Base FGTS	FGTS Mês	Contrib.Social	Base IRRF	Total vencimentos	Total descontos
2.300,00	3.644,72	3.644,72	291,57		3.037,52	3.845,59	1.367,59
						Valor Líquido	**2.478,00**

FOLHA DE PAGAMENTO ANALÍTICA

05476 BIOGESP - ASS GESTÃO EXEC SERVS PUB SC
26.702.577/0001-39
Rua Cardeal Arcoverde, 1641 sl 93/94

São Paulo SP 05407-002
Fone: (11)3030-1833
Fax:

Mensal 08/2025

Cód. Nome do Funcionário — CBO — Local
01216 FERNANDA FELIPPELLI — 3222-05 — 00027 UPA RIBEIRÃO - STA LUZIA
CPF: 372.548.168-74 — Matrícula: 0547601216
Funcionário desde: 10/08/2021 — **Cargo:** 1273 Tecnico de Enfermagem

Cód.	Descrição	Quant/ %	Referência	Vr.Unit./Base	Vencimentos	Descontos
0001	Salario do mês	1,00	Mês	2.300,00	2.300,00	
0701	Adicional Cesta Básica		s/valor fixo		200,00	
0901	Adicional Insalubridade	20,00	s/sal. mínimo	1.518,00	303,60	
1001	Adicional Noturno	180,00	40.00%(hN=60:00)	14,46	1.041,12	
4348	Credito Vale Transporte	13,00	Setembro/2025	21,20	275,60	
6103	Adiant.Arredond.liq.per.				0,63	
7502	Arredondamento per.anter.					0,91
8101	Vale Transporte	6,00		2.300,00		138,00
8386	Empréstimo Cred Consignad		04/18 parcelas			530,80
9101	INSS s/ Salários	12,00	base INSS	3.644,72		330,77
9201	IRF s/ Salários	15,00	base irrf mês	3.037,52		61,47

Salário Base	Sal.Contr.INSS	Base FGTS	FGTS Mês	Contrib.Social	Base IRRF	Total vencimentos	Total descontos
2.300,00	3.644,72	3.644,72	291,57		3.037,52	4.120,95	1.061,95
						Valor Líquido	**3.059,00**

Cód. Nome do Funcionário — CBO — Local
01227 FERNANDO FORTINE — 2235-05 — 00027 UPA RIBEIRÃO - STA LUZIA
CPF: 107.864.278-84 — Matrícula: 0547601227
Funcionário desde: 10/08/2021 — **Cargo:** 1206 Enfermeiro(a)

Cód.	Descrição	Quant/ %	Referência	Vr.Unit./Base	Vencimentos	Descontos
0001	Salario do mês	1,00	Mês	3.900,00	3.900,00	
0701	Adicional Cesta Básica		s/valor fixo		193,55	
0901	Adicional Insalubridade	20,00	s/sal. mínimo	1.469,03	293,81	
1001	Adicional Noturno	174,19	40.00%(hN=60:00)	23,35	1.626,93	
6103	Adiant.Arredond.liq.per.				0,11	
7001	Faltas do mês	1,00	Dias	125,81		125,81
7201	Desconto DSR p/Faltas	1,00		125,81		125,81
7502	Arredondamento per.anter.					0,72
9101	INSS s/ Salários	14,00	base INSS	5.569,12		589,26
9201	IRF s/ Salários	27,50	base irrf mês	4.961,92		455,80

Salário Base	Sal.Contr.INSS	Base FGTS	FGTS Mês	Contrib.Social	Base IRRF	Total vencimentos	Total descontos
3.900,00	5.569,12	5.569,12	445,52		4.961,92	6.014,40	1.297,40
						Valor Líquido	**4.717,00**

Cód. Nome do Funcionário — CBO — Local
01220 FRANCILEIDE LIMA DAMASCENO DA SILVA — 3222-05 — 00027 UPA RIBEIRÃO - STA LUZIA
CPF: 305.419.208-39 — Matrícula: 0547601220
Funcionário desde: 21/08/2021 — **Cargo:** 1273 Tecnico de Enfermagem

Cód.	Descrição	Quant/ %	Referência	Vr.Unit./Base	Vencimentos	Descontos
0001	Salario do mês	1,00	Mês	2.300,00	2.300,00	
0701	Adicional Cesta Básica		s/valor fixo		200,00	
0901	Adicional Insalubridade	20,00	s/sal. mínimo	1.518,00	303,60	
1001	Adicional Noturno	180,00	40.00%(hN=60:00)	14,46	1.041,12	
6103	Adiant.Arredond.liq.per.				0,42	

FOLHA DE PAGAMENTO ANALÍTICA

05476 BIOGESP - ASS GESTÃO EXEC SERVS PUB SC
26.702.577/0001-39
Rua Cardeal Arcoverde, 1641 sl 93/94

São Paulo SP 05407-002
Fone: (11)3030-1833
Fax:

Mensal 08/2025

7502	Arredondamento per.anter.					0,06
8386	Empréstimo Cred Consignad		03/18 parcelas			409,75
8388	Empréstimo Cred Cons II		01/18 parcelas			356,09
9101	INSS s/ Salários	12,00	base INSS	3.644,72		330,77
9201	IRF s/ Salários	15,00	base irrf mês	3.037,52		61,47

Salário Base	Sal.Contr.INSS	Base FGTS	FGTS Mês	Contrib.Social	Base IRRF	Total vencimentos	Total descontos
2.300,00	3.644,72	3.644,72	291,57		3.037,52	3.845,14	1.158,14
						Valor Líquido	**2.687,00**

Cód. Nome do Funcionário — CBO — Local
01789 FRANCISCA ARAUJO DE PAULA — 3222-05 — 00027 UPA RIBEIRÃO - STA LUZIA
CPF: 260.113.048-26 — Matrícula: 0547601789
Funcionário desde: 11/07/2023 — **Cargo:** 1273 Tecnico de Enfermagem

Cód.	Descrição	Quant/ %	Referência	Vr.Unit./Base	Vencimentos	Descontos
0001	Salario do mês	1,00	Mês	2.300,00	2.300,00	
0701	Adicional Cesta Básica		s/valor fixo		200,00	
0901	Adicional Insalubridade	20,00	s/sal. mínimo	1.518,00	303,60	
6103	Adiant.Arredond.liq.per.				0,22	
7502	Arredondamento per.anter.					0,27
9101	INSS s/ Salários	9,00	base INSS	2.603,60		211,55

Salário Base	Sal.Contr.INSS	Base FGTS	FGTS Mês	Contrib.Social	Base IRRF	Total vencimentos	Total descontos
2.300,00	2.603,60	2.603,60	208,28			2.803,82	211,82
						Valor Líquido	**2.592,00**

Cód. Nome do Funcionário — CBO — Local
01849 FRANCYELLE ALVES CELIO — 3251-15 — 00027 UPA RIBEIRÃO - STA LUZIA
CPF: 442.106.848-99 — Matrícula: 0547601849
Funcionário desde: 17/08/2023 — **Cargo:** 1363 Tec. de Farmácia

Cód.	Descrição	Quant/ %	Referência	Vr.Unit./Base	Vencimentos	Descontos
0001	Salario do mês	1,00	Mês	2.300,00	2.300,00	
0701	Adicional Cesta Básica		s/valor fixo		200,00	
0901	Adicional Insalubridade	20,00	s/sal. mínimo	1.518,00	303,60	
1001	Adicional Noturno	180,00	40.00%(hN=60:00)	14,46	1.041,12	
4348	Credito Vale Transporte	13,00	Setembro/2025	10,80	140,40	
6103	Adiant.Arredond.liq.per.				0,84	
7502	Arredondamento per.anter.					0,72
8101	Vale Transporte	6,00		2.300,00		138,00
9101	INSS s/ Salários	12,00	base INSS	3.644,72		330,77
9201	IRF s/ Salários	15,00	base irrf mês	3.037,52		61,47

Salário Base	Sal.Contr.INSS	Base FGTS	FGTS Mês	Contrib.Social	Base IRRF	Total vencimentos	Total descontos
2.300,00	3.644,72	3.644,72	291,57		3.037,52	3.985,96	530,96
						Valor Líquido	**3.455,00**

Cód. Nome do Funcionário — CBO — Local
01848 GEOVANNA LIMA PINHEIRO GUIMARAES — 4221-05 — 00027 UPA RIBEIRÃO - STA LUZIA
CPF: 477.900.438-11 — Matrícula: 0547601848
Funcionário desde: 18/08/2023 — **Cargo:** 0027 Recepcionista

Cód.	Descrição	Quant/ %	Referência	Vr.Unit./Base	Vencimentos	Descontos
0001	Salario do mês	1,00	Mês	1.550,00	1.550,00	
0701	Adicional Cesta Básica		s/valor fixo		200,00	

FOLHA DE PAGAMENTO ANALÍTICA

05476 BIOGESP - ASS GESTÃO EXEC SERVS PUB SC
26.702.577/0001-39
Rua Cardeal Arcoverde, 1641 sl 93/94



São Paulo SP 05407-002
Fone: (11)3030-1833
Fax:

Mensal 08/2025

0901	Adicional Insalubridade	20,00	s/sal. mínimo	1.518,00	303,60	
2401	Salario Familia	1,00	dependente	65,00	65,00	
2701	Auxílio Creche		s/valor fixo		306,38	
4348	Credito Vale Transporte	22,00	Setembro/2025	21,60	475,20	
6103	Adiant.Arredond.liq.per.				0,04	
7502	Arredondamento per.anter.					0,17
8101	Vale Transporte	6,00		1.550,00		93,00
9101	INSS s/ Salários	9,00	base INSS	1.853,60		144,05

Salário Base	Sal.Contr.INSS	Base FGTS	FGTS Mês	Contrib.Social	Base IRRF	Total vencimentos	Total descontos
1.550,00	1.853,60	1.853,60	148,28			2.900,22	237,22
						Valor Líquido	**2.663,00**

Cód. Nome do Funcionário — CBO — Local
01949 GIOVANNA COLOMBO CARRARA — 4221-05 — 00027 UPA RIBEIRÃO - STA LUZIA
CPF: 485.048.788-21 — Matrícula: 0547601949
Funcionário desde: 01/01/2024 — **Cargo:**0027 Recepcionista

Cód.	Descrição	Quant/ %	Referência	Vr.Unit./Base	Vencimentos	Descontos
0001	Salario do mês	1,00	Mês	1.550,00	1.550,00	
0701	Adicional Cesta Básica		s/valor fixo		200,00	
0901	Adicional Insalubridade	20,00	s/sal. mínimo	1.518,00	303,60	
4348	Credito Vale Transporte	13,00	Setembro/2025	10,80	140,40	
6103	Adiant.Arredond.liq.per.				0,68	
7502	Arredondamento per.anter.					0,63
8101	Vale Transporte	6,00		1.550,00		93,00
9101	INSS s/ Salários	9,00	base INSS	1.853,60		144,05

Salário Base	Sal.Contr.INSS	Base FGTS	FGTS Mês	Contrib.Social	Base IRRF	Total vencimentos	Total descontos
1.550,00	1.853,60	1.853,60	148,28			2.194,68	237,68
						Valor Líquido	**1.957,00**

Cód. Nome do Funcionário — CBO — Local
01619 HELLEN RAMOS MARINHO — 2235-05 — 00027 UPA RIBEIRÃO - STA LUZIA
CPF: 364.844.308-96 — Matrícula: 0547601619
Funcionário desde: 18/03/2023 — **Cargo:**3523 Supervisor de Enfermagem

Cód.	Descrição	Quant/ %	Referência	Vr.Unit./Base	Vencimentos	Descontos
0001	Salario do mês	1,00	Mês	4.290,00	4.290,00	
0502	DSR-Desc.Semanal Variavel	5,00	média variáveis	22,38	111,90	
0701	Adicional Cesta Básica		s/valor fixo		200,00	
0901	Adicional Insalubridade	20,00	s/sal. mínimo	1.518,00	303,60	
1838	Horas Extras 90%	12,00	90.00%	48,49	581,88	
6103	Adiant.Arredond.liq.per.				0,69	
7502	Arredondamento per.anter.					0,45
9101	INSS s/ Salários	14,00	base INSS	5.287,38		549,81
9201	IRF s/ Salários	22,50	IRRF/qtde depend = 1	4.547,98		347,81

Salário Base	Sal.Contr.INSS	Base FGTS	FGTS Mês	Contrib.Social	Base IRRF	Total vencimentos	Total descontos
4.290,00	5.287,38	5.287,38	422,99		4.547,98	5.488,07	898,07
						Valor Líquido	**4.590,00**

FOLHA DE PAGAMENTO ANALÍTICA

05476 BIOGESP - ASS GESTÃO EXEC SERVS PUB SC
26.702.577/0001-39
Rua Cardeal Arcoverde, 1641 sl 93/94

São Paulo SP 05407-002
Fone: (11)3030-1833
Fax:

Mensal 08/2025

Cód. Nome do Funcionário — CBO — Local
02044 ISABELA DE DONA VIEIRA MIGUEL — 3222-05 — 00027 UPA RIBEIRÃO - STA LUZIA
CPF: 054.444.101-09 — Matrícula: 0547602044
Funcionário desde: 17/04/2024 — **Cargo:**1273 Tecnico de Enfermagem

Cód.	Descrição	Quant/ %	Referência	Vr.Unit./Base	Vencimentos	Descontos
0001	Salario do mês	1,00	Mês	2.300,00	2.300,00	
0701	Adicional Cesta Básica		s/valor fixo		200,00	
0901	Adicional Insalubridade	20,00	s/sal. mínimo	1.518,00	303,60	
6103	Adiant.Arredond.liq.per.				0,12	
7502	Arredondamento per.anter.					0,17
9101	INSS s/ Salários	9,00	base INSS	2.603,60		211,55

Salário Base	Sal.Contr.INSS	Base FGTS	FGTS Mês	Contrib.Social	Base IRRF	Total vencimentos	Total descontos
2.300,00	2.603,60	2.603,60	208,28			2.803,72	211,72
						Valor Líquido	**2.592,00**

Cód. Nome do Funcionário — CBO — Local
01240 ISABELA MIRIS DA SILVA — 2237-10 — 00027 UPA RIBEIRÃO - STA LUZIA
CPF: 441.791.368-48 — Matrícula: 0547601240
Funcionário desde: 10/08/2021 — **Cargo:**0689 Nutricionista

Cód.	Descrição	Quant/ %	Referência	Vr.Unit./Base	Vencimentos	Descontos
0001	Salario do mês	1,00	Mês	3.650,00	3.650,00	
0701	Adicional Cesta Básica		s/valor fixo		200,00	
0901	Adicional Insalubridade	20,00	s/sal. mínimo	1.518,00	303,60	
4348	Credito Vale Transporte	22,00	Setembro/2025	10,80	237,60	
6103	Adiant.Arredond.liq.per.				0,64	
7502	Arredondamento per.anter.					0,21
8101	Vale Transporte	6,00		3.650,00		219,00
9101	INSS s/ Salários	12,00	base INSS	3.953,60		367,83
9201	IRF s/ Salários	15,00	base irrf mês	3.346,40		107,80

Salário Base	Sal.Contr.INSS	Base FGTS	FGTS Mês	Contrib.Social	Base IRRF	Total vencimentos	Total descontos
3.650,00	3.953,60	3.953,60	316,28		3.346,40	4.391,84	694,84
						Valor Líquido	**3.697,00**

Cód. Nome do Funcionário — CBO — Local
01245 JANDIRA DE OLIVEIRA SILVA — 3222-05 — 00027 UPA RIBEIRÃO - STA LUZIA
CPF: 329.557.118-02 — Matrícula: 0547601245
Funcionário desde: 10/08/2021 — **Cargo:**1273 Tecnico de Enfermagem

Cód.	Descrição	Quant/ %	Referência	Vr.Unit./Base	Vencimentos	Descontos
0001	Salario do mês	1,00	Mês	2.300,00	2.300,00	
0701	Adicional Cesta Básica		s/valor fixo		200,00	
0901	Adicional Insalubridade	20,00	s/sal. mínimo	1.518,00	303,60	
4348	Credito Vale Transporte	13,00	Setembro/2025	30,40	395,20	
6103	Adiant.Arredond.liq.per.				0,33	
7502	Arredondamento per.anter.					0,85
8101	Vale Transporte	6,00		2.300,00		138,00
8115	VT não utilizado					121,60
8386	Empréstimo Cred Consignad		03/60 parcelas			722,13
9101	INSS s/ Salários	9,00	base INSS	2.603,60		211,55

FOLHA DE PAGAMENTO ANALÍTICA

05476 BIOGESP - ASS GESTÃO EXEC SERVS PUB SC
26.702.577/0001-39
Rua Cardeal Arcoverde, 1641 sl 93/94

São Paulo SP 05407-002
Fone: (11)3030-1833
Fax:

Mensal 08/2025

Salário Base	Sal.Contr.INSS	Base FGTS	FGTS Mês	Contrib.Social	Base IRRF	Total vencimentos	Total descontos
2.300,00	2.603,60	2.603,60	208,28			3.199,13	1.194,13
						Valor Líquido	**2.005,00**

Cód. Nome do Funcionário — CBO — Local
01250 JAQUELINE EVANGELISTA MIRANDA — 3222-05 — 00027 UPA RIBEIRÃO - STA LUZIA
CPF: 315.480.538-99 — Matrícula: 0547601250
Funcionário desde: 10/08/2021 — **Cargo:**1273 Tecnico de Enfermagem

Cód.	Descrição	Quant/ %	Referência	Vr.Unit./Base	Vencimentos	Descontos
0001	Salario do mês	1,00	Mês	2.300,00	2.300,00	
0701	Adicional Cesta Básica		s/valor fixo		200,00	
0901	Adicional Insalubridade	20,00	s/sal. mínimo	1.518,00	303,60	
6103	Adiant.Arredond.liq.per.				0,31	
7502	Arredondamento per.anter.					0,36
9101	INSS s/ Salários	9,00	base INSS	2.603,60		211,55

Salário Base	Sal.Contr.INSS	Base FGTS	FGTS Mês	Contrib.Social	Base IRRF	Total vencimentos	Total descontos
2.300,00	2.603,60	2.603,60	208,28			2.803,91	211,91
						Valor Líquido	**2.592,00**

Cód. Nome do Funcionário — CBO — Local
02260 JHONATAS DE OLIVEIRA SILVA — 4110-05 — 00027 UPA RIBEIRÃO - STA LUZIA
CPF: 380.474.608-03 — Matrícula: 0547602260
Funcionário desde: 16/04/2025 — **Cargo:**0040 Aux. Administrativo

Cód.	Descrição	Quant/ %	Referência	Vr.Unit./Base	Vencimentos	Descontos
0001	Salario do mês	1,00	Mês	1.800,00	1.800,00	
0701	Adicional Cesta Básica		s/valor fixo		200,00	
0901	Adicional Insalubridade	20,00	s/sal. mínimo	1.518,00	303,60	
4348	Credito Vale Transporte	22,00	Setembro/2025	10,40	228,80	
6103	Adiant.Arredond.liq.per.				0,88	
7502	Arredondamento per.anter.					0,73
8101	Vale Transporte	6,00		1.800,00		108,00
9101	INSS s/ Salários	9,00	base INSS	2.103,60		166,55

Salário Base	Sal.Contr.INSS	Base FGTS	FGTS Mês	Contrib.Social	Base IRRF	Total vencimentos	Total descontos
1.800,00	2.103,60	2.103,60	168,28			2.533,28	275,28
						Valor Líquido	**2.258,00**

Cód. Nome do Funcionário — CBO — Local
01948 JOAO KENNED CORDEIRO — 7823-20 — 00027 UPA RIBEIRÃO - STA LUZIA
CPF: 717.536.136-04 — Matrícula: 0547601948
Funcionário desde: 02/01/2024 **Afast desde:** 07/03/2025 / 2-Doença — **Cargo:**3077 Motorista de Ambulancia

Cód. Nome do Funcionário — CBO — Local
01868 JOSE CARLOS DE JESUS BATISTA — 7823-20 — 00027 UPA RIBEIRÃO - STA LUZIA
CPF: 014.289.355-25 — Matrícula: 0547601868
Funcionário desde: 21/09/2023 — **Cargo:**3077 Motorista de Ambulancia

Cód.	Descrição	Quant/ %	Referência	Vr.Unit./Base	Vencimentos	Descontos
0001	Salario do mês	1,00	Mês	1.900,00	1.900,00	
0502	DSR-Desc.Semanal Variavel	5,00	média variáveis	32,21	161,05	
0701	Adicional Cesta Básica		s/valor fixo		200,00	
0901	Adicional Insalubridade	20,00	s/sal. mínimo	1.518,00	303,60	

FOLHA DE PAGAMENTO ANALÍTICA

05476 BIOGESP - ASS GESTÃO EXEC SERVS PUB SC
26.702.577/0001-39
Rua Cardeal Arcoverde, 1641 sl 93/94

São Paulo SP 05407-002
Fone: (11)3030-1833
Fax:

Mensal 08/2025

1838	Horas Extras 90%	36,00	90.00%	23,26	837,36	
2701	Auxílio Creche		s/valor fixo		306,38	
4348	Credito Vale Transporte	13,00	Setembro/2025	10,80	140,40	
6103	Adiant.Arredond.liq.per.				0,51	
7502	Arredondamento per.anter.					0,66
8101	Vale Transporte	6,00		1.900,00		114,00
9101	INSS s/ Salários	12,00	base INSS	3.202,01		277,64

Salário Base	Sal.Contr.INSS	Base FGTS	FGTS Mês	Contrib.Social	Base IRRF	Total vencimentos	Total descontos
1.900,00	3.202,01	3.202,01	256,16			3.849,30	392,30
						Valor Líquido	**3.457,00**

Cód. Nome do Funcionário
01622 JOSE CARLOS DOS REIS
CPF: 040.541.478-10
Funcionário desde: 03/03/2023

CBO Local
7823-20 00027 UPA RIBEIRÃO - STA LUZIA
Matrícula: 0547601622
Cargo:3077 Motorista de Ambulancia

Cód.	Descrição	Quant/ %	Referência	Vr.Unit./Base	Vencimentos	Descontos
0001	Salario do mês	1,00	Mês	1.900,00	1.900,00	
0502	DSR-Desc.Semanal Variavel	5,00	média variáveis	24,34	121,70	
0701	Adicional Cesta Básica		s/valor fixo		200,00	
0901	Adicional Insalubridade	20,00	s/sal. mínimo	1.518,00	303,60	
1001	Adicional Noturno	180,00	40.00%(hN=60:00)	12,24	881,28	
1804	Horas Extras c/ad.Noturno	8,00	90.00%	32,57	260,56	
1838	Horas Extras 90%	16,00	90.00%	23,26	372,16	
4348	Credito Vale Transporte	13,00	Setembro/2025	21,20	275,60	
6103	Adiant.Arredond.liq.per.				0,31	
7502	Arredondamento per.anter.					0,43
8101	Vale Transporte	6,00		1.900,00		114,00
9101	INSS s/ Salários	12,00	base INSS	3.839,30		354,12
9201	IRF s/ Salários	15,00	base irrf mês	3.232,10		90,66

Salário Base	Sal.Contr.INSS	Base FGTS	FGTS Mês	Contrib.Social	Base IRRF	Total vencimentos	Total descontos
1.900,00	3.839,30	3.839,30	307,14		3.232,10	4.315,21	559,21
						Valor Líquido	**3.756,00**

Cód. Nome do Funcionário
01264 JOSIMEIRE MONTEIRO DE SOUSA
CPF: 348.520.768-39
Funcionário desde: 10/08/2021

CBO Local
3222-05 00027 UPA RIBEIRÃO - STA LUZIA
Matrícula: 0547601264
Cargo:1273 Tecnico de Enfermagem

Cód.	Descrição	Quant/ %	Referência	Vr.Unit./Base	Vencimentos	Descontos
0001	Salario do mês	1,00	Mês	2.300,00	2.300,00	
0701	Adicional Cesta Básica		s/valor fixo		200,00	
0901	Adicional Insalubridade	20,00	s/sal. mínimo	1.518,00	303,60	
2701	Auxílio Creche		s/valor fixo		306,38	
4348	Credito Vale Transporte	13,00	Setembro/2025	10,80	140,40	
6103	Adiant.Arredond.liq.per.				0,76	
7502	Arredondamento per.anter.					0,59
8101	Vale Transporte	6,00		2.300,00		138,00
9101	INSS s/ Salários	9,00	base INSS	2.603,60		211,55

FOLHA DE PAGAMENTO ANALÍTICA

05476 BIOGESP - ASS GESTÃO EXEC SERVS PUB SC
26.702.577/0001-39
Rua Cardeal Arcoverde, 1641 sl 93/94

São Paulo SP 05407-002
Fone: (11)3030-1833
Fax:

Mensal 08/2025

Salário Base	Sal.Contr.INSS	Base FGTS	FGTS Mês	Contrib.Social	Base IRRF	Total vencimentos	Total descontos
2.300,00	2.603,60	2.603,60	208,28			3.251,14	350,14
						Valor Líquido	**2.901,00**

Cód. Nome do Funcionário — CBO — Local
02192 JOYCE COSMO DE CARVALHO — 3222-05 — 00027 UPA RIBEIRÃO - STA LUZIA
CPF: 456.510.818-60 — Matrícula: 0547602192
Funcionário desde: 17/01/2025 — **Cargo:** 1273 Tecnico de Enfermagem

Cód.	Descrição	Quant/ %	Referência	Vr.Unit./Base	Vencimentos	Descontos
0001	Salario do mês	1,00	Mês	2.300,00	2.300,00	
0701	Adicional Cesta Básica		s/valor fixo		200,00	
0901	Adicional Insalubridade	20,00	s/sal. mínimo	1.518,00	303,60	
6103	Adiant.Arredond.liq.per.				0,61	
7502	Arredondamento per.anter.					0,66
9101	INSS s/ Salários	9,00	base INSS	2.603,60		211,55

Salário Base	Sal.Contr.INSS	Base FGTS	FGTS Mês	Contrib.Social	Base IRRF	Total vencimentos	Total descontos
2.300,00	2.603,60	2.603,60	208,28			2.804,21	212,21
						Valor Líquido	**2.592,00**

Cód. Nome do Funcionário — CBO — Local
01261 JULIA OLIVEIRA BEZERRA SILVA — 3222-05 — 00027 UPA RIBEIRÃO - STA LUZIA
CPF: 458.761.328-29 — Matrícula: 0547601261
Funcionário desde: 10/08/2021 — **Cargo:** 1273 Tecnico de Enfermagem

Cód.	Descrição	Quant/ %	Referência	Vr.Unit./Base	Vencimentos	Descontos
0001	Salario do mês	1,00	Mês	2.300,00	2.300,00	
0701	Adicional Cesta Básica		s/valor fixo		200,00	
0901	Adicional Insalubridade	20,00	s/sal. mínimo	1.518,00	303,60	
6103	Adiant.Arredond.liq.per.				0,88	
7502	Arredondamento per.anter.					0,64
8386	Empréstimo Cred Consignad		04/24 parcelas			556,29
9101	INSS s/ Salários	9,00	base INSS	2.603,60		211,55

Salário Base	Sal.Contr.INSS	Base FGTS	FGTS Mês	Contrib.Social	Base IRRF	Total vencimentos	Total descontos
2.300,00	2.603,60	2.603,60	208,28			2.804,48	768,48
						Valor Líquido	**2.036,00**

Cód. Nome do Funcionário — CBO — Local
01267 JULIANA CORREIA DE MATOS — 3222-05 — 00027 UPA RIBEIRÃO - STA LUZIA
CPF: 422.971.408-43 — Matrícula: 0547601267
Funcionário desde: 21/08/2021 — **Cargo:** 1273 Tecnico de Enfermagem

Cód.	Descrição	Quant/ %	Referência	Vr.Unit./Base	Vencimentos	Descontos
0001	Salario do mês	1,00	Mês	2.300,00	2.300,00	
0701	Adicional Cesta Básica		s/valor fixo		200,00	
0901	Adicional Insalubridade	20,00	s/sal. mínimo	1.518,00	303,60	
1001	Adicional Noturno	180,00	40.00%(hN=60:00)	14,46	1.041,12	
4348	Credito Vale Transporte	13,00	Setembro/2025	37,10	482,30	
6103	Adiant.Arredond.liq.per.				0,61	
7502	Arredondamento per.anter.					0,48
8101	Vale Transporte	6,00		2.300,00		138,00
8386	Empréstimo Cred Consignad		04/12 parcelas			632,91
9101	INSS s/ Salários	12,00	base INSS	3.644,72		330,77

FOLHA DE PAGAMENTO ANALÍTICA

05476 BIOGESP - ASS GESTÃO EXEC SERVS PUB SC
26.702.577/0001-39
Rua Cardeal Arcoverde, 1641 sl 93/94



São Paulo SP 05407-002
Fone: (11)3030-1833
Fax:

Mensal 08/2025

9201	IRF s/ Salários	15,00	base irrf mês	3.037,52		61,47

Salário Base	Sal.Contr.INSS	Base FGTS	FGTS Mês	Contrib.Social	Base IRRF	Total vencimentos	Total descontos
2.300,00	3.644,72	3.644,72	291,57		3.037,52	4.327,63	1.163,63
						Valor Líquido	**3.164,00**

Cód. Nome do Funcionário — CBO — Local
01440 JULIANA DA CONCEICAO FREITAS BEATRIZ — 3222-05 — 00027 UPA RIBEIRÃO - STA LUZIA
CPF: 285.136.368-94 — Matrícula: 0547601440
Funcionário desde: 11/11/2022 — **Cargo:** 1273 Tecnico de Enfermagem

Cód.	Descrição	Quant/ %	Referência	Vr.Unit./Base	Vencimentos	Descontos
0001	Salario do mês	1,00	Mês	2.300,00	2.300,00	
0701	Adicional Cesta Básica		s/valor fixo		200,00	
0901	Adicional Insalubridade	20,00	s/sal. mínimo	1.518,00	303,60	
1001	Adicional Noturno	180,00	40.00%(hN=60:00)	14,46	1.041,12	
6103	Adiant.Arredond.liq.per.				0,60	
7502	Arredondamento per.anter.					0,21
8386	Empréstimo Cred Consignad		04/18 parcelas			530,80
8388	Empréstimo Cred Cons II		02/12 parcelas			412,07
9101	INSS s/ Salários	12,00	base INSS	3.644,72		330,77
9201	IRF s/ Salários	15,00	base irrf mês	3.037,52		61,47

Salário Base	Sal.Contr.INSS	Base FGTS	FGTS Mês	Contrib.Social	Base IRRF	Total vencimentos	Total descontos
2.300,00	3.644,72	3.644,72	291,57		3.037,52	3.845,32	1.335,32
						Valor Líquido	**2.510,00**

Cód. Nome do Funcionário — CBO — Local
01269 JULIANA MARIA COSTA GONCALVES DE ANDRADE — 3222-05 — 00027 UPA RIBEIRÃO - STA LUZIA
CPF: 363.033.408-30 — Matrícula: 0547601269
Funcionário desde: 21/08/2021 — **Cargo:** 1273 Tecnico de Enfermagem

Cód.	Descrição	Quant/ %	Referência	Vr.Unit./Base	Vencimentos	Descontos
0001	Salario do mês	1,00	Mês	2.300,00	2.300,00	
0701	Adicional Cesta Básica		s/valor fixo		200,00	
0901	Adicional Insalubridade	20,00	s/sal. mínimo	1.518,00	303,60	
1001	Adicional Noturno	180,00	40.00%(hN=60:00)	14,46	1.041,12	
6103	Adiant.Arredond.liq.per.				0,84	
7502	Arredondamento per.anter.					0,71
8386	Empréstimo Cred Consignad		04/10 parcelas			616,00
8388	Empréstimo Cred Cons II		01/09 parcelas			227,61
9101	INSS s/ Salários	12,00	base INSS	3.644,72		330,77
9201	IRF s/ Salários	15,00	base irrf mês	3.037,52		61,47

Salário Base	Sal.Contr.INSS	Base FGTS	FGTS Mês	Contrib.Social	Base IRRF	Total vencimentos	Total descontos
2.300,00	3.644,72	3.644,72	291,57		3.037,52	3.845,56	1.236,56
						Valor Líquido	**2.609,00**

Cód. Nome do Funcionário — CBO — Local
01460 JUREMA DOS SANTOS DA SILVA — 2235-05 — 00027 UPA RIBEIRÃO - STA LUZIA
CPF: 337.783.948-86 — Matrícula: 0547601460
Funcionário desde: 22/11/2022 — **Cargo:** 1206 Enfermeiro(a)

Cód.	Descrição	Quant/ %	Referência	Vr.Unit./Base	Vencimentos	Descontos
0001	Salario do mês	1,00	Mês	3.900,00	3.900,00	
0701	Adicional Cesta Básica		s/valor fixo		200,00	

FOLHA DE PAGAMENTO ANALÍTICA

05476 BIOGESP - ASS GESTÃO EXEC SERVS PUB SC
26.702.577/0001-39
Rua Cardeal Arcoverde, 1641 sl 93/94

São Paulo SP 05407-002
Fone: (11)3030-1833
Fax:

Mensal 08/2025

0901	Adicional Insalubridade	20,00	s/sal. mínimo	1.518,00	303,60	
1001	Adicional Noturno	180,00	40.00%(hN=60:00)	23,35	1.681,20	
6103	Adiant.Arredond.liq.per.				0,73	
7502	Arredondamento per.anter.					0,69
9101	INSS s/ Salários	14,00	base INSS	5.884,80		633,45
9201	IRF s/ Salários	27,50	base irrf mês	5.251,35		535,39

Salário Base	Sal.Contr.INSS	Base FGTS	FGTS Mês	Contrib.Social	Base IRRF	Total vencimentos	Total descontos
3.900,00	5.884,80	5.884,80	470,78		5.251,35	6.085,53	1.169,53
						Valor Líquido	**4.916,00**

Cód. Nome do Funcionário
01733 KAIQUE ARAUJO TEIXEIRA
CPF: 364.239.948-70
Funcionário desde: 22/05/2023

CBO Local
3241-15 00027 UPA RIBEIRÃO - STA LUZIA
Matrícula: 0547601733
Cargo:2445 Tecnico(a) em Radiologia

Cód.	Descrição	Quant/ %	Referência	Vr.Unit./Base	Vencimentos	Descontos
0001	Salario do mês	1,00	Mês	2.300,00	2.300,00	
0502	DSR-Desc.Semanal Variavel	5,00	média variáveis	6,31	31,55	
0701	Adicional Cesta Básica		s/valor fixo		200,00	
0901	Adicional Insalubridade	80,00	s/sal. mínimo	1.518,00	1.214,40	
1002	Adicional Jornada Noturna	14,00	40.00%HN=60:00m	29,28	163,97	
6103	Adiant.Arredond.liq.per.				0,69	
7502	Arredondamento per.anter.					0,77
9101	INSS s/ Salários	12,00	base INSS	3.709,92		338,59
9201	IRF s/ Salários	15,00	base irrf mês	3.102,72		71,25

Salário Base	Sal.Contr.INSS	Base FGTS	FGTS Mês	Contrib.Social	Base IRRF	Total vencimentos	Total descontos
2.300,00	3.709,92	3.709,92	296,79		3.102,72	3.910,61	410,61
						Valor Líquido	**3.500,00**

Cód. Nome do Funcionário
02021 KAREN ALYNE ROCHA
CPF: 450.050.128-26
Funcionário desde: 26/03/2024

CBO Local
3222-05 00027 UPA RIBEIRÃO - STA LUZIA
Matrícula: 0547602021
Cargo:1273 Tecnico de Enfermagem

Cód.	Descrição	Quant/ %	Referência	Vr.Unit./Base	Vencimentos	Descontos
0001	Salario do mês	1,00	Mês	2.300,00	2.300,00	
0701	Adicional Cesta Básica		s/valor fixo		200,00	
0901	Adicional Insalubridade	20,00	s/sal. mínimo	1.518,00	303,60	
4348	Credito Vale Transporte	13,00	Setembro/2025	10,80	140,40	
6103	Adiant.Arredond.liq.per.				0,45	
7502	Arredondamento per.anter.					0,90
8101	Vale Transporte	6,00		2.300,00		138,00
9101	INSS s/ Salários	9,00	base INSS	2.603,60		211,55

Salário Base	Sal.Contr.INSS	Base FGTS	FGTS Mês	Contrib.Social	Base IRRF	Total vencimentos	Total descontos
2.300,00	2.603,60	2.603,60	208,28			2.944,45	350,45
						Valor Líquido	**2.594,00**

Cód. Nome do Funcionário
01272 KAREN KAORI ONISHI DE PAULA
CPF: 442.933.798-51
Funcionário desde: 21/01/2022

CBO Local
3251-15 00027 UPA RIBEIRÃO - STA LUZIA
Matrícula: 0547601272
Cargo:1363 Tec. de Farmácia

Cód.	Descrição	Quant/ %	Referência	Vr.Unit./Base	Vencimentos	Descontos

FOLHA DE PAGAMENTO ANALÍTICA

05476 BIOGESP - ASS GESTÃO EXEC SERVS PUB SC
26.702.577/0001-39
Rua Cardeal Arcoverde, 1641 sl 93/94

São Paulo SP 05407-002
Fone: (11)3030-1833
Fax:

Mensal 08/2025

0001	Salario do mês	1,00	Mês	2.300,00	2.300,00	
0502	DSR-Desc.Semanal Variavel	5,00	média variáveis	62,55	312,75	
0701	Adicional Cesta Básica		s/valor fixo		200,00	
0901	Adicional Insalubridade	20,00	s/sal. mínimo	1.518,00	303,60	
1001	Adicional Noturno	180,00	40.00%(hN=60:00)	14,46	1.041,12	
1804	Horas Extras c/ad.Noturno	28,00	90.00%	38,46	1.076,88	
1838	Horas Extras 90%	20,00	90.00%	27,47	549,40	
6103	Adiant.Arredond.liq.per.				0,15	
7502	Arredondamento per.anter.					0,78
9101	INSS s/ Salários	14,00	base INSS	5.583,75		591,30
9201	IRF s/ Salários	27,50	base irrf mês	4.976,55		459,82

Salário Base	Sal.Contr.INSS	Base FGTS	FGTS Mês	Contrib.Social	Base IRRF	Total vencimentos	Total descontos
2.300,00	5.583,75	5.583,75	446,70		4.976,55	5.783,90	1.051,90
						Valor Líquido	**4.732,00**

Cód. Nome do Funcionário
02291 KARINA APARECIDA DE ALMEIDA
CPF: 322.625.808-71
Funcionário desde: 05/06/2025

CBO Local
4110-10 00027 UPA RIBEIRÃO - STA LUZIA
Matrícula: 0547602291
Cargo:0155 Assist. Administrativo

Cód.	Descrição	Quant/ %	Referência	Vr.Unit./Base	Vencimentos	Descontos
0001	Salario do mês	1,00	Mês	2.600,00	2.600,00	
0701	Adicional Cesta Básica		s/valor fixo		200,00	
0901	Adicional Insalubridade	20,00	s/sal. mínimo	1.518,00	303,60	
4348	Credito Vale Transporte	22,00	Setembro/2025	30,40	668,80	
6103	Adiant.Arredond.liq.per.				0,91	
7502	Arredondamento per.anter.					0,48
8101	Vale Transporte	6,00		2.600,00		156,00
9101	INSS s/ Salários	12,00	base INSS	2.903,60		241,83

Salário Base	Sal.Contr.INSS	Base FGTS	FGTS Mês	Contrib.Social	Base IRRF	Total vencimentos	Total descontos
2.600,00	2.903,60	2.903,60	232,28			3.773,31	398,31
						Valor Líquido	**3.375,00**

Cód. Nome do Funcionário
02082 KELLI CRISTINA COSTA GALDINO
CPF: 323.169.128-18
Funcionário desde: 18/06/2024

CBO Local
3222-05 00027 UPA RIBEIRÃO - STA LUZIA
Matrícula: 0547602082
Cargo:1273 Tecnico de Enfermagem

Cód.	Descrição	Quant/ %	Referência	Vr.Unit./Base	Vencimentos	Descontos
0001	Salario do mês	1,00	Mês	2.300,00	2.300,00	
0701	Adicional Cesta Básica		s/valor fixo		200,00	
0901	Adicional Insalubridade	20,00	s/sal. mínimo	1.518,00	303,60	
4348	Credito Vale Transporte	13,00	Setembro/2025	19,50	253,50	
6103	Adiant.Arredond.liq.per.				0,77	
7502	Arredondamento per.anter.					0,23
8101	Vale Transporte	6,00		2.300,00		138,00
8115	VT não utilizado					39,00
8386	Empréstimo Cred Consignad		01/05 parcelas			77,53
8388	Empréstimo Cred Cons II		01/12 parcelas			449,56
9101	INSS s/ Salários	9,00	base INSS	2.603,60		211,55

FOLHA DE PAGAMENTO ANALÍTICA

05476 BIOGESP - ASS GESTÃO EXEC SERVS PUB SC
26.702.577/0001-39
Rua Cardeal Arcoverde, 1641 sl 93/94

São Paulo SP 05407-002
Fone: (11)3030-1833
Fax:

Mensal 08/2025

Salário Base	Sal.Contr.INSS	Base FGTS	FGTS Mês	Contrib.Social	Base IRRF	Total vencimentos	Total descontos
2.300,00	2.603,60	2.603,60	208,28			3.057,87	915,87
						Valor Líquido	**2.142,00**

Cód. Nome do Funcionário — CBO — Local
02213 KELLY CRISTINA DOS SANTOS — 4221-05 — 00027 UPA RIBEIRÃO - STA LUZIA
CPF: 273.934.218-79 — Matrícula: 0547602213
Funcionário desde: 18/02/2025 — **Cargo:**0027 Recepcionista

Cód.	Descrição	Quant/ %	Referência	Vr.Unit./Base	Vencimentos	Descontos
0001	Salario do mês	1,00	Mês	1.550,00	1.550,00	
0701	Adicional Cesta Básica		s/valor fixo		200,00	
0901	Adicional Insalubridade	20,00	s/sal. mínimo	1.518,00	303,60	
2401	Salario Familia	1,00	dependente	65,00	65,00	
4348	Credito Vale Transporte	13,00	Setembro/2025	10,80	140,40	
6103	Adiant.Arredond.liq.per.				0,62	
7502	Arredondamento per.anter.					0,57
8101	Vale Transporte	6,00		1.550,00		93,00
9101	INSS s/ Salários	9,00	base INSS	1.853,60		144,05

Salário Base	Sal.Contr.INSS	Base FGTS	FGTS Mês	Contrib.Social	Base IRRF	Total vencimentos	Total descontos
1.550,00	1.853,60	1.853,60	148,28			2.259,62	237,62
						Valor Líquido	**2.022,00**

Cód. Nome do Funcionário — CBO — Local
01280 KELLY MURIEL BERBER — 3251-15 — 00027 UPA RIBEIRÃO - STA LUZIA
CPF: 338.220.838-52 — Matrícula: 0547601280
Funcionário desde: 11/09/2021 — **Cargo:**1363 Tec. de Farmácia

Cód.	Descrição	Quant/ %	Referência	Vr.Unit./Base	Vencimentos	Descontos
0001	Salario do mês	1,00	Mês	2.300,00	2.300,00	
0502	DSR-Desc.Semanal Variavel	5,00	média variáveis	50,71	253,55	
0701	Adicional Cesta Básica		s/valor fixo		200,00	
0901	Adicional Insalubridade	20,00	s/sal. mínimo	1.518,00	303,60	
1838	Horas Extras 90%	48,00	90.00%	27,47	1.318,56	
6103	Adiant.Arredond.liq.per.				0,52	
7502	Arredondamento per.anter.					0,63
9101	INSS s/ Salários	12,00	base INSS	4.175,71		394,48
9201	IRF s/ Salários	15,00	base irrf mês	3.568,51		141,12

Salário Base	Sal.Contr.INSS	Base FGTS	FGTS Mês	Contrib.Social	Base IRRF	Total vencimentos	Total descontos
2.300,00	4.175,71	4.175,71	334,05		3.568,51	4.376,23	536,23
						Valor Líquido	**3.840,00**

Cód. Nome do Funcionário — CBO — Local
01333 KETLEM DE CASTRO ASAD — 3222-05 — 00027 UPA RIBEIRÃO - STA LUZIA
CPF: 180.293.488-00 — Matrícula: 0547601333
Funcionário desde: 10/08/2021 — **Cargo:**1273 Tecnico de Enfermagem

Cód.	Descrição	Quant/ %	Referência	Vr.Unit./Base	Vencimentos	Descontos
0001	Salario do mês	1,00	Mês	2.300,00	2.300,00	
0701	Adicional Cesta Básica		s/valor fixo		200,00	
0901	Adicional Insalubridade	20,00	s/sal. mínimo	1.518,00	303,60	
6103	Adiant.Arredond.liq.per.				0,59	
7502	Arredondamento per.anter.					0,64

FOLHA DE PAGAMENTO ANALÍTICA

05476 BIOGESP - ASS GESTÃO EXEC SERVS PUB SC
26.702.577/0001-39
Rua Cardeal Arcoverde, 1641 sl 93/94

São Paulo SP 05407-002
Fone: (11)3030-1833
Fax:

Mensal 08/2025

9101	INSS s/ Salários	9,00	base INSS	2.603,60			211,55

Salário Base	Sal.Contr.INSS	Base FGTS	FGTS Mês	Contrib.Social	Base IRRF	Total vencimentos	Total descontos
2.300,00	2.603,60	2.603,60	208,28			2.804,19	212,19
						Valor Líquido	**2.592,00**

Cód. Nome do Funcionário — CBO — Local
01999 KIMBERLLY MARQUES MENDONÇA — 3222-05 — 00027 UPA RIBEIRÃO - STA LUZIA
CPF: 332.512.258-20 — Matrícula: 0547601999
Funcionário desde: 01/03/2024 — **Cargo:** 1273 Tecnico de Enfermagem

Cód.	Descrição	Quant/ %	Referência	Vr.Unit./Base	Vencimentos	Descontos
0001	Salario do mês	1,00	Mês	2.300,00	2.300,00	
0502	DSR-Desc.Semanal Variavel	5,00	média variáveis	13,42	67,10	
0701	Adicional Cesta Básica		s/valor fixo		200,00	
0901	Adicional Insalubridade	20,00	s/sal. mínimo	1.518,00	303,60	
1804	Horas Extras c/ad.Noturno	0,30	90.00%	38,46	19,23	
1838	Horas Extras 90%	12,00	90.00%	27,47	329,64	
6103	Adiant.Arredond.liq.per.				0,28	
7502	Arredondamento per.anter.					0,10
9101	INSS s/ Salários	12,00	base INSS	3.019,57		255,75

Salário Base	Sal.Contr.INSS	Base FGTS	FGTS Mês	Contrib.Social	Base IRRF	Total vencimentos	Total descontos
2.300,00	3.019,57	3.019,57	241,56			3.219,85	255,85
						Valor Líquido	**2.964,00**

Cód. Nome do Funcionário — CBO — Local
01281 LAURA RITA CANO SANCHEZ — 3222-05 — 00027 UPA RIBEIRÃO - STA LUZIA
CPF: 141.870.348-62 — Matrícula: 0547601281
Funcionário desde: 10/08/2021 — **Cargo:** 1273 Tecnico de Enfermagem

Cód.	Descrição	Quant/ %	Referência	Vr.Unit./Base	Vencimentos	Descontos
0001	Salario do mês	1,00	Mês	2.300,00	2.300,00	
0701	Adicional Cesta Básica		s/valor fixo		200,00	
0901	Adicional Insalubridade	20,00	s/sal. mínimo	1.518,00	303,60	
1001	Adicional Noturno	180,00	40.00%(hN=60:00)	14,46	1.041,12	
4348	Credito Vale Transporte	13,00	Setembro/2025	32,00	416,00	
6103	Adiant.Arredond.liq.per.				0,13	
7502	Arredondamento per.anter.					0,61
8101	Vale Transporte	6,00		2.300,00		138,00
9101	INSS s/ Salários	12,00	base INSS	3.644,72		330,77
9201	IRF s/ Salários	15,00	base irrf mês	3.037,52		61,47

Salário Base	Sal.Contr.INSS	Base FGTS	FGTS Mês	Contrib.Social	Base IRRF	Total vencimentos	Total descontos
2.300,00	3.644,72	3.644,72	291,57		3.037,52	4.260,85	530,85
						Valor Líquido	**3.730,00**

Cód. Nome do Funcionário — CBO — Local
02224 LEONARDO LUCIO DALAQUA — 3222-05 — 00027 UPA RIBEIRÃO - STA LUZIA
CPF: 228.505.608-71 — Matrícula: 0547602224
Funcionário desde: 06/03/2025 — **Cargo:** 1273 Tecnico de Enfermagem

Cód.	Descrição	Quant/ %	Referência	Vr.Unit./Base	Vencimentos	Descontos
0001	Salario do mês	1,00	Mês	2.300,00	2.300,00	
0502	DSR-Desc.Semanal Variavel	5,00	média variáveis	38,04	190,20	
0701	Adicional Cesta Básica		s/valor fixo		200,00	

FOLHA DE PAGAMENTO ANALÍTICA

05476 BIOGESP - ASS GESTÃO EXEC SERVS PUB SC
26.702.577/0001-39
Rua Cardeal Arcoverde, 1641 sl 93/94



São Paulo SP 05407-002
Fone: (11)3030-1833
Fax:

Mensal 08/2025

0901	Adicional Insalubridade	20,00	s/sal. mínimo	1.518,00	303,60	
1838	Horas Extras 90%	36,00	90.00%	27,47	988,92	
6103	Adiant.Arredond.liq.per.				0,71	
7502	Arredondamento per.anter.					0,93
9101	INSS s/ Salários	12,00	base INSS	3.782,72		347,33
9201	IRF s/ Salários	15,00	base irrf mês	3.175,52		82,17

Salário Base	Sal.Contr.INSS	Base FGTS	FGTS Mês	Contrib.Social	Base IRRF	Total vencimentos	Total descontos
2.300,00	3.782,72	3.782,72	302,61		3.175,52	3.983,43	430,43
						Valor Líquido	**3.553,00**

Cód. Nome do Funcionário
01663 LUCIA SILVA DO NASCIMENTO
CPF: 112.653.948-14
Funcionário desde: 11/05/2023

CBO Local
3222-05 00027 UPA RIBEIRÃO - STA LUZIA
Matrícula: 0547601663
Cargo: 1273 Tecnico de Enfermagem

Cód.	Descrição	Quant/ %	Referência	Vr.Unit./Base	Vencimentos	Descontos
0001	Salario do mês	1,00	Mês	2.300,00	2.300,00	
0701	Adicional Cesta Básica		s/valor fixo		200,00	
0901	Adicional Insalubridade	20,00	s/sal. mínimo	1.518,00	303,60	
1001	Adicional Noturno	180,00	40.00%(hN=60:00)	14,46	1.041,12	
4348	Credito Vale Transporte	13,00	Setembro/2025	21,60	280,80	
6103	Adiant.Arredond.liq.per.				0,43	
7502	Arredondamento per.anter.					0,71
8101	Vale Transporte	6,00		2.300,00		138,00
9101	INSS s/ Salários	12,00	base INSS	3.644,72		330,77
9201	IRF s/ Salários	15,00	base irrf mês	3.037,52		61,47

Salário Base	Sal.Contr.INSS	Base FGTS	FGTS Mês	Contrib.Social	Base IRRF	Total vencimentos	Total descontos
2.300,00	3.644,72	3.644,72	291,57		3.037,52	4.125,95	530,95
						Valor Líquido	**3.595,00**

Cód. Nome do Funcionário
01289 LUCIANA SANTI
CPF: 265.138.728-20
Funcionário desde: 19/08/2021

CBO Local
2235-05 00027 UPA RIBEIRÃO - STA LUZIA
Matrícula: 0547601289
Cargo: 1206 Enfermeiro(a)

Cód.	Descrição	Quant/ %	Referência	Vr.Unit./Base	Vencimentos	Descontos
0001	Salario do mês	1,00	Mês	3.900,00	3.900,00	
0701	Adicional Cesta Básica		s/valor fixo		200,00	
0901	Adicional Insalubridade	20,00	s/sal. mínimo	1.518,00	303,60	
1001	Adicional Noturno	180,00	40.00%(hN=60:00)	23,35	1.681,20	
6103	Adiant.Arredond.liq.per.				0,15	
7502	Arredondamento per.anter.					0,11
9101	INSS s/ Salários	14,00	base INSS	5.884,80		633,45
9201	IRF s/ Salários	27,50	base irrf mês	5.251,35		535,39

Salário Base	Sal.Contr.INSS	Base FGTS	FGTS Mês	Contrib.Social	Base IRRF	Total vencimentos	Total descontos
3.900,00	5.884,80	5.884,80	470,78		5.251,35	6.084,95	1.168,95
						Valor Líquido	**4.916,00**

FOLHA DE PAGAMENTO ANALÍTICA

05476 BIOGESP - ASS GESTÃO EXEC SERVS PUB SC
26.702.577/0001-39
Rua Cardeal Arcoverde, 1641 sl 93/94

São Paulo SP 05407-002
Fone: (11)3030-1833
Fax:

Mensal 08/2025

Cód. Nome do Funcionário — CBO — Local
02297 LUCIANO DE LIMA DOS SANTOS — 7823-20 — 00027 UPA RIBEIRÃO - STA LUZIA
CPF: 300.787.298-74 — Matrícula: 0547602297
Funcionário desde: 09/06/2025 — **Cargo:**3077 Motorista de Ambulancia

Cód.	Descrição	Quant/ %	Referência	Vr.Unit./Base	Vencimentos	Descontos
0001	Salario do mês	1,00	Mês	1.900,00	1.900,00	
0502	DSR-Desc.Semanal Variavel	5,00	média variáveis	10,74	53,70	
0701	Adicional Cesta Básica		s/valor fixo		200,00	
0901	Adicional Insalubridade	20,00	s/sal. mínimo	1.518,00	303,60	
1838	Horas Extras 90%	12,00	90.00%	23,26	279,12	
4348	Credito Vale Transporte	13,00	Setembro/2025	10,80	140,40	
6103	Adiant.Arredond.liq.per.				0,92	
7502	Arredondamento per.anter.					0,24
8101	Vale Transporte	6,00		1.900,00		114,00
9101	INSS s/ Salários	9,00	base INSS	2.536,42		205,50

Salário Base	Sal.Contr.INSS	Base FGTS	FGTS Mês	Contrib.Social	Base IRRF	Total vencimentos	Total descontos
1.900,00	2.536,42	2.536,42	202,91			2.877,74	319,74
						Valor Líquido	**2.558,00**

Cód. Nome do Funcionário — CBO — Local
01295 MARCIA HELENA ALVES SILVEIRA — 3222-05 — 00027 UPA RIBEIRÃO - STA LUZIA
CPF: 101.326.998-50 — Matrícula: 0547601295
Funcionário desde: 10/08/2021 — **Cargo:**1273 Tecnico de Enfermagem

Cód.	Descrição	Quant/ %	Referência	Vr.Unit./Base	Vencimentos	Descontos
0001	Salario do mês	1,00	Mês	2.300,00	2.300,00	
0701	Adicional Cesta Básica		s/valor fixo		200,00	
0901	Adicional Insalubridade	20,00	s/sal. mínimo	1.518,00	303,60	
6103	Adiant.Arredond.liq.per.				0,07	
7502	Arredondamento per.anter.					0,12
9101	INSS s/ Salários	9,00	base INSS	2.603,60		211,55

Salário Base	Sal.Contr.INSS	Base FGTS	FGTS Mês	Contrib.Social	Base IRRF	Total vencimentos	Total descontos
2.300,00	2.603,60	2.603,60	208,28			2.803,67	211,67
						Valor Líquido	**2.592,00**

Cód. Nome do Funcionário — CBO — Local
01416 MARCONDES BELARMINO GOMES — 7823-20 — 00027 UPA RIBEIRÃO - STA LUZIA
CPF: 131.479.998-31 — Matrícula: 0547601416
Funcionário desde: 08/10/2022 — **Cargo:**3077 Motorista de Ambulancia

Cód.	Descrição	Quant/ %	Referência	Vr.Unit./Base	Vencimentos	Descontos
0001	Salario do mês	1,00	Mês	1.900,00	1.900,00	
0701	Adicional Cesta Básica		s/valor fixo		200,00	
0901	Adicional Insalubridade	20,00	s/sal. mínimo	1.518,00	303,60	
6103	Adiant.Arredond.liq.per.				0,24	
7502	Arredondamento per.anter.					0,68
7801	Pensao Alimenticia	20,00	s/salário liquido	2.228,05		445,61
9101	INSS s/ Salários	9,00	base INSS	2.203,60		175,55

Salário Base	Sal.Contr.INSS	Base FGTS	FGTS Mês	Contrib.Social	Base IRRF	Total vencimentos	Total descontos
1.900,00	2.203,60	2.203,60	176,28			2.403,84	621,84
						Valor Líquido	**1.782,00**

FOLHA DE PAGAMENTO ANALÍTICA

05476 BIOGESP - ASS GESTÃO EXEC SERVS PUB SC
26.702.577/0001-39
Rua Cardeal Arcoverde, 1641 sl 93/94

São Paulo SP 05407-002
Fone: (11)3030-1833
Fax:

Mensal 08/2025

Cód. Nome do Funcionário — CBO — Local
01296 MARIA APARECIDA DE SOUZA MEDEIROS FEITOSA — 3222-05 — 00027 UPA RIBEIRÃO - STA LUZIA
CPF: 079.967.388-90 — Matrícula: 0547601296
Funcionário desde: 10/08/2021 — **Cargo:**1273 Tecnico de Enfermagem

Cód.	Descrição	Quant/ %	Referência	Vr.Unit./Base	Vencimentos	Descontos
0001	Salario do mês	1,00	Mês	2.300,00	2.300,00	
0701	Adicional Cesta Básica		s/valor fixo		200,00	
0901	Adicional Insalubridade	20,00	s/sal. mínimo	1.518,00	303,60	
1001	Adicional Noturno	180,00	40.00%(hN=60:00)	14,46	1.041,12	
6103	Adiant.Arredond.liq.per.				0,12	
7502	Arredondamento per.anter.					0,60
9101	INSS s/ Salários	12,00	base INSS	3.644,72		330,77
9201	IRF s/ Salários	15,00	base irrf mês	3.037,52		61,47

Salário Base	Sal.Contr.INSS	Base FGTS	FGTS Mês	Contrib.Social	Base IRRF	Total vencimentos	Total descontos
2.300,00	3.644,72	3.644,72	291,57		3.037,52	3.844,84	392,84
						Valor Líquido	**3.452,00**

Cód. Nome do Funcionário — CBO — Local
01326 MARIA GABRIELA GUERRELHAS — 3241-15 — 00027 UPA RIBEIRÃO - STA LUZIA
CPF: 342.220.458-02 — Matrícula: 0547601326
Funcionário desde: 10/08/2021 — **Cargo:**3659 Tecnico em Radiologia

Cód.	Descrição	Quant/ %	Referência	Vr.Unit./Base	Vencimentos	Descontos
0001	Salario do mês	1,00	Mês	2.300,00	2.300,00	
0502	DSR-Desc.Semanal Variavel	5,00	média variáveis	12,61	63,05	
0701	Adicional Cesta Básica		s/valor fixo		200,00	
0901	Adicional Insalubridade	80,00	s/sal. mínimo	1.518,00	1.214,40	
1002	Adicional Jornada Noturna	28,00	40.00%HN=60:00m	29,28	327,94	
6103	Adiant.Arredond.liq.per.				0,28	
7502	Arredondamento per.anter.					0,87
8386	Empréstimo Cred Consignad		04/18 parcelas			516,18
9101	INSS s/ Salários	12,00	base INSS	3.905,39		362,05
9201	IRF s/ Salários	15,00	base irrf mês	3.298,19		100,57

Salário Base	Sal.Contr.INSS	Base FGTS	FGTS Mês	Contrib.Social	Base IRRF	Total vencimentos	Total descontos
2.300,00	3.905,39	3.905,39	312,43		3.298,19	4.105,67	979,67
						Valor Líquido	**3.126,00**

Cód. Nome do Funcionário — CBO — Local
02288 MARIA ISABELLA ALVES PATERNA — 2235-05 — 00027 UPA RIBEIRÃO - STA LUZIA
CPF: 392.939.418-99 — Matrícula: 0547602288
Funcionário desde: 04/06/2025 — **Cargo:**1206 Enfermeiro(a)

Cód.	Descrição	Quant/ %	Referência	Vr.Unit./Base	Vencimentos	Descontos
0001	Salario do mês	1,00	Mês	3.900,00	3.900,00	
0701	Adicional Cesta Básica		s/valor fixo		200,00	
0901	Adicional Insalubridade	20,00	s/sal. mínimo	1.518,00	303,60	
6103	Adiant.Arredond.liq.per.				0,96	
7502	Arredondamento per.anter.					0,18
9101	INSS s/ Salários	14,00	base INSS	4.203,60		398,08
9201	IRF s/ Salários	15,00	base irrf mês	3.596,40		145,30

FOLHA DE PAGAMENTO ANALÍTICA

05476 BIOGESP - ASS GESTÃO EXEC SERVS PUB SC
26.702.577/0001-39
Rua Cardeal Arcoverde, 1641 sl 93/94

São Paulo SP 05407-002
Fone: (11)3030-1833
Fax:

Mensal 08/2025

Salário Base	Sal.Contr.INSS	Base FGTS	FGTS Mês	Contrib.Social	Base IRRF	Total vencimentos	Total descontos
3.900,00	4.203,60	4.203,60	336,28		3.596,40	4.404,56	543,56
						Valor Líquido	**3.861,00**

Cód. Nome do Funcionário — CBO — Local
02002 MARIA JOSE ADRIANO — 4201-25 — 00027 UPA RIBEIRÃO - STA LUZIA
CPF: 061.116.178-85 — Matrícula: 0547602002
Funcionário desde: 02/03/2024 — **Cargo:**3885 Supervisor(a) de Recepção

Cód.	Descrição	Quant/ %	Referência	Vr.Unit./Base	Vencimentos	Descontos
0001	Salario do mês	1,00	Mês	1.705,00	1.705,00	
0701	Adicional Cesta Básica		s/valor fixo		200,00	
0901	Adicional Insalubridade	20,00	s/sal. mínimo	1.518,00	303,60	
1001	Adicional Noturno	180,00	40.00%(hN=60:00)	11,16	803,52	
6103	Adiant.Arredond.liq.per.				0,76	
7502	Arredondamento per.anter.					0,03
9101	INSS s/ Salários	12,00	base INSS	2.812,12		230,85

Salário Base	Sal.Contr.INSS	Base FGTS	FGTS Mês	Contrib.Social	Base IRRF	Total vencimentos	Total descontos
1.705,00	2.812,12	2.812,12	224,96			3.012,88	230,88
						Valor Líquido	**2.782,00**

Cód. Nome do Funcionário — CBO — Local
01297 MARIA JOSE DE LIMA SANTOS — 3222-05 — 00027 UPA RIBEIRÃO - STA LUZIA
CPF: 155.332.928-70 — Matrícula: 0547601297
Funcionário desde: 10/08/2021 **Afast desde:** 19/12/2024 / 2-Doença — **Cargo:**1273 Tecnico de Enfermagem

Cód. Nome do Funcionário — CBO — Local
02054 MARIANA MIRANDA DE MATOS — 3222-05 — 00027 UPA RIBEIRÃO - STA LUZIA
CPF: 377.080.478-38 — Matrícula: 0547602054
Funcionário desde: 07/05/2024 — **Cargo:**1273 Tecnico de Enfermagem

Cód.	Descrição	Quant/ %	Referência	Vr.Unit./Base	Vencimentos	Descontos
0001	Salario do mês	1,00	Mês	2.300,00	2.300,00	
0701	Adicional Cesta Básica		s/valor fixo		200,00	
0901	Adicional Insalubridade	20,00	s/sal. mínimo	1.518,00	303,60	
1001	Adicional Noturno	180,00	40.00%(hN=60:00)	14,46	1.041,12	
4348	Credito Vale Transporte	13,00	Setembro/2025	10,80	140,40	
6103	Adiant.Arredond.liq.per.				0,68	
7502	Arredondamento per.anter.					0,56
8101	Vale Transporte	6,00		2.300,00		138,00
8386	Empréstimo Cred Consignad		02/06 parcelas			500,00
9101	INSS s/ Salários	12,00	base INSS	3.644,72		330,77
9201	IRF s/ Salários	15,00	base irrf mês	3.037,52		61,47

Salário Base	Sal.Contr.INSS	Base FGTS	FGTS Mês	Contrib.Social	Base IRRF	Total vencimentos	Total descontos
2.300,00	3.644,72	3.644,72	291,57		3.037,52	3.985,80	1.030,80
						Valor Líquido	**2.955,00**

Cód. Nome do Funcionário — CBO — Local
01648 MARILENA DA CONCEICAO — 3222-05 — 00027 UPA RIBEIRÃO - STA LUZIA
CPF: 314.744.108-39 — Matrícula: 0547601648
Funcionário desde: 15/04/2023 — **Cargo:**1273 Tecnico de Enfermagem

Cód.	Descrição	Quant/ %	Referência	Vr.Unit./Base	Vencimentos	Descontos

FOLHA DE PAGAMENTO ANALÍTICA

05476 BIOGESP - ASS GESTÃO EXEC SERVS PUB SC
26.702.577/0001-39
Rua Cardeal Arcoverde, 1641 sl 93/94



São Paulo SP 05407-002
Fone: (11)3030-1833
Fax:

Mensal 08/2025

0001	Salario do mês	1,00	Mês	2.300,00	2.300,00	
0701	Adicional Cesta Básica		s/valor fixo		200,00	
0901	Adicional Insalubridade	20,00	s/sal. mínimo	1.518,00	303,60	
6103	Adiant.Arredond.liq.per.				0,83	
7502	Arredondamento per.anter.					0,08
8386	Empréstimo Cred Consignad		04/18 parcelas			530,80
9101	INSS s/ Salários	9,00	base INSS	2.603,60		211,55

Salário Base	Sal.Contr.INSS	Base FGTS	FGTS Mês	Contrib.Social	Base IRRF	Total vencimentos	Total descontos
2.300,00	2.603,60	2.603,60	208,28			2.804,43	742,43
						Valor Líquido	**2.062,00**

Cód. Nome do Funcionário — CBO — Local
02319 MARINALVA CHIAFARELO SANTOS ULIAN — 1312-10 — 00027 UPA RIBEIRÃO - STA LUZIA
CPF: 278.060.858-74 — Matrícula: 0547602319
Funcionário desde: 28/07/2025 — **Cargo:**3843 Coordenador (a) Enfermagem

Cód.	Descrição	Quant/ %	Referência	Vr.Unit./Base	Vencimentos	Descontos
0001	Salario do mês	1,00	Mês	4.500,00	4.500,00	
0502	DSR-Desc.Semanal Variavel	5,00	média variáveis	100,89	504,45	
0701	Adicional Cesta Básica		s/valor fixo		200,00	
0901	Adicional Insalubridade	20,00	s/sal. mínimo	1.518,00	303,60	
1804	Horas Extras c/ad.Noturno	20,00	90.00%	63,90	1.278,00	
1830	Horas Extras 100%	28,00	100.00%	48,04	1.345,12	
6103	Adiant.Arredond.liq.per.				0,71	
7502	Arredondamento per.anter.					0,86
9101	INSS s/ Salários	14,00	base INSS	7.931,17		919,94
9201	IRF s/ Salários	27,50	IRRF/qtde depend = 2	6.632,05		915,08

Salário Base	Sal.Contr.INSS	Base FGTS	FGTS Mês	Contrib.Social	Base IRRF	Total vencimentos	Total descontos
4.500,00	7.931,17	7.931,17	634,49		6.632,05	8.131,88	1.835,88
						Valor Líquido	**6.296,00**

Cód. Nome do Funcionário — CBO — Local
01311 MARINEIDE GONCALVES MARTINS — 3222-05 — 00027 UPA RIBEIRÃO - STA LUZIA
CPF: 636.666.855-87 — Matrícula: 0547601311
Funcionário desde: 10/08/2021 — **Cargo:**1273 Tecnico de Enfermagem

Cód.	Descrição	Quant/ %	Referência	Vr.Unit./Base	Vencimentos	Descontos
0001	Salario do mês	1,00	Mês	2.300,00	2.300,00	
0701	Adicional Cesta Básica		s/valor fixo		200,00	
0901	Adicional Insalubridade	20,00	s/sal. mínimo	1.518,00	303,60	
1001	Adicional Noturno	180,00	40.00%(hN=60:00)	14,46	1.041,12	
4348	Credito Vale Transporte	13,00	Setembro/2025	30,40	395,20	
6103	Adiant.Arredond.liq.per.				0,64	
7502	Arredondamento per.anter.					0,55
8101	Vale Transporte	6,00		2.300,00		138,00
8386	Empréstimo Cred Consignad		04/09 parcelas			430,77
9101	INSS s/ Salários	12,00	base INSS	3.644,72		330,77
9201	IRF s/ Salários	15,00	base irrf mês	3.037,52		61,47

Salário Base	Sal.Contr.INSS	Base FGTS	FGTS Mês	Contrib.Social	Base IRRF	Total vencimentos	Total descontos
2.300,00	3.644,72	3.644,72	291,57		3.037,52	4.240,56	961,56
						Valor Líquido	**3.279,00**

FOLHA DE PAGAMENTO ANALÍTICA

05476 BIOGESP - ASS GESTÃO EXEC SERVS PUB SC
26.702.577/0001-39
Rua Cardeal Arcoverde, 1641 sl 93/94



São Paulo SP 05407-002
Fone: (11)3030-1833
Fax:

Mensal 08/2025

Cód. Nome do Funcionário — CBO — Local
02045 MARINES JULIA ROSARIO DE LIRA — 3222-05 — 00027 UPA RIBEIRÃO - STA LUZIA
CPF: 303.238.738-80 — Matrícula: 0547602045
Funcionário desde: 18/04/2024 — **Cargo:**1273 Tecnico de Enfermagem

Cód.	Descrição	Quant/ %	Referência	Vr.Unit./Base	Vencimentos	Descontos
0001	Salario do mês	1,00	Mês	2.300,00	2.300,00	
0701	Adicional Cesta Básica		s/valor fixo		200,00	
0901	Adicional Insalubridade	20,00	s/sal. mínimo	1.518,00	303,60	
1001	Adicional Noturno	180,00	40.00%(hN=60:00)	14,46	1.041,12	
4348	Credito Vale Transporte	13,00	Setembro/2025	10,80	140,40	
6103	Adiant.Arredond.liq.per.				0,42	
7502	Arredondamento per.anter.					0,30
8101	Vale Transporte	6,00		2.300,00		138,00
9101	INSS s/ Salários	12,00	base INSS	3.644,72		330,77
9201	IRF s/ Salários	15,00	base irrf mês	3.037,52		61,47

Salário Base	Sal.Contr.INSS	Base FGTS	FGTS Mês	Contrib.Social	Base IRRF	Total vencimentos	Total descontos
2.300,00	3.644,72	3.644,72	291,57		3.037,52	3.985,54	530,54
						Valor Líquido	**3.455,00**

Cód. Nome do Funcionário — CBO — Local
01418 MARISA OLAVO PEREIRA — 7823-20 — 00027 UPA RIBEIRÃO - STA LUZIA
CPF: 178.548.508-36 — Matrícula: 0547601418
Funcionário desde: 11/10/2022 — **Cargo:**3077 Motorista de Ambulancia

Cód.	Descrição	Quant/ %	Referência	Vr.Unit./Base	Vencimentos	Descontos
0001	Salario do mês	25,00	Dia(s)	61,29	1.532,25	
0701	Adicional Cesta Básica		s/valor fixo		161,29	
0901	Adicional Insalubridade	20,00	s/sal. mínimo	1.224,19	244,84	
4348	Credito Vale Transporte	3,00	Setembro/2025	30,40	91,20	
6103	Adiant.Arredond.liq.per.				0,24	
7502	Arredondamento per.anter.					0,64
8101	Vale Transporte	6,00		1.532,25		91,20
9101	INSS s/ Salários	9,00	base INSS	2.364,69		145,98

Salário Base	Sal.Contr.INSS	Base FGTS	FGTS Mês	Contrib.Social	Base IRRF	Total vencimentos	Total descontos
1.900,00	2.364,69	1.777,09	142,16			2.029,82	237,82
						Valor Líquido	**1.792,00**

Cód. Nome do Funcionário — CBO — Local
01839 MICHELE AQUINO DE CASTRO — 3222-05 — 00027 UPA RIBEIRÃO - STA LUZIA
CPF: 275.194.398-52 — Matrícula: 0547601839
Funcionário desde: 09/08/2023 — **Cargo:**1273 Tecnico de Enfermagem

Cód.	Descrição	Quant/ %	Referência	Vr.Unit./Base	Vencimentos	Descontos
0001	Salario do mês	1,00	Mês	2.300,00	2.300,00	
0701	Adicional Cesta Básica		s/valor fixo		200,00	
0901	Adicional Insalubridade	20,00	s/sal. mínimo	1.518,00	303,60	
6103	Adiant.Arredond.liq.per.				0,83	
7502	Arredondamento per.anter.					0,88
9101	INSS s/ Salários	9,00	base INSS	2.603,60		211,55

FOLHA DE PAGAMENTO ANALÍTICA

05476 BIOGESP - ASS GESTÃO EXEC SERVS PUB SC
26.702.577/0001-39
Rua Cardeal Arcoverde, 1641 sl 93/94

São Paulo SP 05407-002
Fone: (11)3030-1833
Fax:

Mensal 08/2025

Salário Base	Sal.Contr.INSS	Base FGTS	FGTS Mês	Contrib.Social	Base IRRF	Total vencimentos	Total descontos
2.300,00	2.603,60	2.603,60	208,28			2.804,43	212,43
						Valor Líquido	**2.592,00**

Cód. Nome do Funcionário — CBO — Local
02289 MILENA CARBONERA SILVA — 2235-05 — 00027 UPA RIBEIRÃO - STA LUZIA
CPF: 513.607.908-88 — Matrícula: 0547602289
Funcionário desde: 04/06/2025 — **Cargo:**1206 Enfermeiro(a)

Cód.	Descrição	Quant/ %	Referência	Vr.Unit./Base	Vencimentos	Descontos
0001	Salario do mês	1,00	Mês	3.900,00	3.900,00	
0701	Adicional Cesta Básica		s/valor fixo		200,00	
0901	Adicional Insalubridade	20,00	s/sal. mínimo	1.518,00	303,60	
1001	Adicional Noturno	180,00	40.00%(hN=60:00)	23,35	1.681,20	
4348	Credito Vale Transporte	13,00	Setembro/2025	21,20	275,60	
6103	Adiant.Arredond.liq.per.				0,40	
7502	Arredondamento per.anter.					0,96
8101	Vale Transporte	6,00		3.900,00		234,00
9101	INSS s/ Salários	14,00	base INSS	5.884,80		633,45
9201	IRF s/ Salários	27,50	base irrf mês	5.251,35		535,39

Salário Base	Sal.Contr.INSS	Base FGTS	FGTS Mês	Contrib.Social	Base IRRF	Total vencimentos	Total descontos
3.900,00	5.884,80	5.884,80	470,78		5.251,35	6.360,80	1.403,80
						Valor Líquido	**4.957,00**

Cód. Nome do Funcionário — CBO — Local
01304 MURILO LEITE DA SILVA — 3222-05 — 00027 UPA RIBEIRÃO - STA LUZIA
CPF: 080.198.298-73 — Matrícula: 0547601304
Funcionário desde: 10/08/2021 — **Cargo:**1273 Tecnico de Enfermagem

Cód.	Descrição	Quant/ %	Referência	Vr.Unit./Base	Vencimentos	Descontos
0001	Salario do mês	1,00	Mês	2.300,00	2.300,00	
0701	Adicional Cesta Básica		s/valor fixo		200,00	
0901	Adicional Insalubridade	20,00	s/sal. mínimo	1.518,00	303,60	
6103	Adiant.Arredond.liq.per.				0,13	
7502	Arredondamento per.anter.					0,18
9101	INSS s/ Salários	9,00	base INSS	2.603,60		211,55

Salário Base	Sal.Contr.INSS	Base FGTS	FGTS Mês	Contrib.Social	Base IRRF	Total vencimentos	Total descontos
2.300,00	2.603,60	2.603,60	208,28			2.803,73	211,73
						Valor Líquido	**2.592,00**

Cód. Nome do Funcionário — CBO — Local
01321 NORBERTO DE OLIVEIRA — 7823-20 — 00027 UPA RIBEIRÃO - STA LUZIA
CPF: 304.904.328-83 — Matrícula: 0547601321
Funcionário desde: 10/08/2021 — **Cargo:**3077 Motorista de Ambulancia

Cód.	Descrição	Quant/ %	Referência	Vr.Unit./Base	Vencimentos	Descontos
0001	Salario do mês	1,00	Mês	1.900,00	1.900,00	
0502	DSR-Desc.Semanal Variavel	5,00	média variáveis	32,21	161,05	
0701	Adicional Cesta Básica		s/valor fixo		200,00	
0901	Adicional Insalubridade	20,00	s/sal. mínimo	1.518,00	303,60	
1838	Horas Extras 90%	36,00	90.00%	23,26	837,36	
4348	Credito Vale Transporte	13,00	Setembro/2025	10,80	140,40	
6103	Adiant.Arredond.liq.per.				0,83	

FOLHA DE PAGAMENTO ANALÍTICA

05476 BIOGESP - ASS GESTÃO EXEC SERVS PUB SC
26.702.577/0001-39
Rua Cardeal Arcoverde, 1641 sl 93/94

São Paulo SP 05407-002
Fone: (11)3030-1833
Fax:

Mensal 08/2025

7502	Arredondamento per.anter.					0,15
8101	Vale Transporte	6,00		1.900,00		114,00
9101	INSS s/ Salários	12,00	base INSS	3.202,01		277,64
9201	IRF s/ Salários	7,50	base irrf mês	2.594,81		12,45

Salário Base	Sal.Contr.INSS	Base FGTS	FGTS Mês	Contrib.Social	Base IRRF	Total vencimentos	Total descontos
1.900,00	3.202,01	3.202,01	256,16		2.594,81	3.543,24	404,24
						Valor Líquido	**3.139,00**

Cód. Nome do Funcionário — CBO — Local
01325 NUBIA MARI NASCIMENTO SILVA — 2235-05 — 00027 UPA RIBEIRÃO - STA LUZIA
CPF: 348.095.958-03 — Matrícula: 0547601325
Funcionário desde: 10/08/2021 — **Cargo:** 1206 Enfermeiro(a)

Cód.	Descrição	Quant/ %	Referência	Vr.Unit./Base	Vencimentos	Descontos
0001	Salario do mês	1,00	Mês	3.900,00	3.900,00	
0701	Adicional Cesta Básica		s/valor fixo		200,00	
0901	Adicional Insalubridade	20,00	s/sal. mínimo	1.518,00	303,60	
6103	Adiant.Arredond.liq.per.				0,11	
7502	Arredondamento per.anter.					0,33
9101	INSS s/ Salários	14,00	base INSS	4.203,60		398,08
9201	IRF s/ Salários	15,00	base irrf mês	3.596,40		145,30

Salário Base	Sal.Contr.INSS	Base FGTS	FGTS Mês	Contrib.Social	Base IRRF	Total vencimentos	Total descontos
3.900,00	4.203,60	4.203,60	336,28		3.596,40	4.403,71	543,71
						Valor Líquido	**3.860,00**

Cód. Nome do Funcionário — CBO — Local
01334 PATRICIA CARINA FERNANDES DA SILVA — 3222-05 — 00027 UPA RIBEIRÃO - STA LUZIA
CPF: 367.930.088-38 — Matrícula: 0547601334
Funcionário desde: 10/08/2021 — **Cargo:** 1273 Tecnico de Enfermagem

Cód.	Descrição	Quant/ %	Referência	Vr.Unit./Base	Vencimentos	Descontos
0001	Salario do mês	1,00	Mês	2.300,00	2.300,00	
0701	Adicional Cesta Básica		s/valor fixo		200,00	
0901	Adicional Insalubridade	20,00	s/sal. mínimo	1.518,00	303,60	
2701	Auxílio Creche		s/valor fixo		306,38	
6103	Adiant.Arredond.liq.per.				0,96	
7502	Arredondamento per.anter.					0,71
8386	Empréstimo Cred Consignad		01/24 parcelas			201,24
8388	Empréstimo Cred Cons II		01/24 parcelas			403,44
9101	INSS s/ Salários	9,00	base INSS	2.603,60		211,55

Salário Base	Sal.Contr.INSS	Base FGTS	FGTS Mês	Contrib.Social	Base IRRF	Total vencimentos	Total descontos
2.300,00	2.603,60	2.603,60	208,28			3.110,94	816,94
						Valor Líquido	**2.294,00**

Cód. Nome do Funcionário — CBO — Local
02104 PATRICIA DE CAMPOS — 3222-05 — 00027 UPA RIBEIRÃO - STA LUZIA
CPF: 274.698.798-89 — Matrícula: 0547602104
Funcionário desde: 01/08/2024 — **Cargo:** 1273 Tecnico de Enfermagem

Cód.	Descrição	Quant/ %	Referência	Vr.Unit./Base	Vencimentos	Descontos
0001	Salario do mês	1,00	Mês	2.300,00	2.300,00	
0701	Adicional Cesta Básica		s/valor fixo		200,00	
0901	Adicional Insalubridade	20,00	s/sal. mínimo	1.518,00	303,60	

FOLHA DE PAGAMENTO ANALÍTICA

05476 BIOGESP - ASS GESTÃO EXEC SERVS PUB SC
26.702.577/0001-39
Rua Cardeal Arcoverde, 1641 sl 93/94

São Paulo SP 05407-002
Fone: (11)3030-1833
Fax:

Mensal 08/2025

1001	Adicional Noturno	180,00	40.00%(hN=60:00)	14,46	1.041,12	
6103	Adiant.Arredond.liq.per.				0,71	
7502	Arredondamento per.anter.					0,19
9101	INSS s/ Salários	12,00	base INSS	3.644,72		330,77
9201	IRF s/ Salários	15,00	base irrf mês	3.037,52		61,47

Salário Base	Sal.Contr.INSS	Base FGTS	FGTS Mês	Contrib.Social	Base IRRF	Total vencimentos	Total descontos
2.300,00	3.644,72	3.644,72	291,57		3.037,52	3.845,43	392,43
						Valor Líquido	**3.453,00**

Cód. Nome do Funcionário
01442 PAULA OLIVEIRA SANTOS
CPF: 418.260.288-97
Funcionário desde: 10/11/2022

CBO Local
4221-05 00027 UPA RIBEIRÃO - STA LUZIA
Matrícula: 0547601442
Cargo:0027 Recepcionista

Cód.	Descrição	Quant/ %	Referência	Vr.Unit./Base	Vencimentos	Descontos
0001	Salario do mês	1,00	Mês	1.550,00	1.550,00	
0701	Adicional Cesta Básica		s/valor fixo		200,00	
0901	Adicional Insalubridade	20,00	s/sal. mínimo	1.518,00	303,60	
4348	Credito Vale Transporte	13,00	Setembro/2025	10,80	140,40	
6103	Adiant.Arredond.liq.per.				0,20	
7502	Arredondamento per.anter.					0,35
8101	Vale Transporte	6,00		1.550,00		93,00
8115	VT não utilizado					10,80
9101	INSS s/ Salários	9,00	base INSS	1.853,60		144,05

Salário Base	Sal.Contr.INSS	Base FGTS	FGTS Mês	Contrib.Social	Base IRRF	Total vencimentos	Total descontos
1.550,00	1.853,60	1.853,60	148,28			2.194,20	248,20
						Valor Líquido	**1.946,00**

Cód. Nome do Funcionário
01312 PAULO ROGERIO PELINSON
CPF: 131.409.418-11
Funcionário desde: 10/08/2021

CBO Local
7823-20 00027 UPA RIBEIRÃO - STA LUZIA
Matrícula: 0547601312
Cargo:3077 Motorista de Ambulancia

Cód.	Descrição	Quant/ %	Referência	Vr.Unit./Base	Vencimentos	Descontos
0001	Salario do mês	1,00	Mês	1.900,00	1.900,00	
0502	DSR-Desc.Semanal Variavel	5,00	média variáveis	32,21	161,05	
0701	Adicional Cesta Básica		s/valor fixo		200,00	
0901	Adicional Insalubridade	20,00	s/sal. mínimo	1.518,00	303,60	
1001	Adicional Noturno	180,00	40.00%(hN=60:00)	12,24	881,28	
1838	Horas Extras 90%	36,00	90.00%	23,26	837,36	
6103	Adiant.Arredond.liq.per.				0,10	
7502	Arredondamento per.anter.					0,75
9101	INSS s/ Salários	12,00	base INSS	4.083,29		383,39
9201	IRF s/ Salários	15,00	base irrf mês	3.476,09		127,25

Salário Base	Sal.Contr.INSS	Base FGTS	FGTS Mês	Contrib.Social	Base IRRF	Total vencimentos	Total descontos
1.900,00	4.083,29	4.083,29	326,66		3.476,09	4.283,39	511,39
						Valor Líquido	**3.772,00**

FOLHA DE PAGAMENTO ANALÍTICA

05476 BIOGESP - ASS GESTÃO EXEC SERVS PUB SC
26.702.577/0001-39
Rua Cardeal Arcoverde, 1641 sl 93/94

São Paulo SP 05407-002
Fone: (11)3030-1833
Fax:

Mensal 08/2025

Cód. Nome do Funcionário — CBO — Local
01957 PRISCILA BARBOZA DOS SANTOS — 2235-05 — 00027 UPA RIBEIRÃO - STA LUZIA
CPF: 215.338.918-69 — Matrícula: 0547601957
Funcionário desde: 11/01/2024 — **Cargo:**1206 Enfermeiro(a)

Cód.	Descrição	Quant/ %	Referência	Vr.Unit./Base	Vencimentos	Descontos
0001	Salario do mês	1,00	Mês	3.900,00	3.900,00	
0701	Adicional Cesta Básica		s/valor fixo		200,00	
0901	Adicional Insalubridade	20,00	s/sal. mínimo	1.518,00	303,60	
6103	Adiant.Arredond.liq.per.				0,75	
7502	Arredondamento per.anter.					0,97
9101	INSS s/ Salários	14,00	base INSS	4.203,60		398,08
9201	IRF s/ Salários	15,00	base irrf mês	3.596,40		145,30

Salário Base	Sal.Contr.INSS	Base FGTS	FGTS Mês	Contrib.Social	Base IRRF	Total vencimentos	Total descontos
3.900,00	4.203,60	4.203,60	336,28		3.596,40	4.404,35	544,35
						Valor Líquido	**3.860,00**

Cód. Nome do Funcionário — CBO — Local
01779 RENATA JESUS DE SOUZA — 3241-15 — 00027 UPA RIBEIRÃO - STA LUZIA
CPF: 328.907.608-39 — Matrícula: 0547601779
Funcionário desde: 26/06/2023 — **Cargo:**2445 Tecnico(a) em Radiologia

Cód.	Descrição	Quant/ %	Referência	Vr.Unit./Base	Vencimentos	Descontos
0001	Salario do mês	1,00	Mês	2.300,00	2.300,00	
0502	DSR-Desc.Semanal Variavel	5,00	média variáveis	3,15	15,75	
0701	Adicional Cesta Básica		s/valor fixo		200,00	
0901	Adicional Insalubridade	80,00	s/sal. mínimo	1.518,00	1.214,40	
1002	Adicional Jornada Noturna	7,00	40.00%HN=60:00m	29,28	81,98	
4348	Credito Vale Transporte	12,00	Setembro/2025	10,80	129,60	
6103	Adiant.Arredond.liq.per.				0,96	
7502	Arredondamento per.anter.					0,65
8101	Vale Transporte	6,00		2.300,00		129,60
9101	INSS s/ Salários	12,00	base INSS	3.612,13		326,86
9201	IRF s/ Salários	15,00	base irrf mês	3.004,93		56,58

Salário Base	Sal.Contr.INSS	Base FGTS	FGTS Mês	Contrib.Social	Base IRRF	Total vencimentos	Total descontos
2.300,00	3.612,13	3.612,13	288,97		3.004,93	3.942,69	513,69
						Valor Líquido	**3.429,00**

Cód. Nome do Funcionário — CBO — Local
01337 RITA DE CASSIA MELO MARCONDES — 3222-05 — 00027 UPA RIBEIRÃO - STA LUZIA
CPF: 272.667.828-99 — Matrícula: 0547601337
Funcionário desde: 21/10/2021 — **Cargo:**1273 Tecnico de Enfermagem

Cód.	Descrição	Quant/ %	Referência	Vr.Unit./Base	Vencimentos	Descontos
0001	Salario do mês	3,00	Dia(s)	74,19	222,57	
0701	Adicional Cesta Básica		s/valor fixo		19,35	
0901	Adicional Insalubridade	20,00	s/sal. mínimo	146,90	29,38	
6103	Adiant.Arredond.liq.per.				0,91	
7502	Arredondamento per.anter.					0,98
9101	INSS s/ Salários	12,00	base INSS	3.492,11		30,23

FOLHA DE PAGAMENTO ANALÍTICA

05476 BIOGESP - ASS GESTÃO EXEC SERVS PUB SC
26.702.577/0001-39
Rua Cardeal Arcoverde, 1641 sl 93/94



São Paulo SP 05407-002
Fone: (11)3030-1833
Fax:

Mensal 08/2025

Salário Base	Sal.Contr.INSS	Base FGTS	FGTS Mês	Contrib.Social	Base IRRF	Total vencimentos	Total descontos
2.300,00	3.492,11	251,95	20,15			272,21	31,21
						Valor Líquido	**241,00**

Cód. Nome do Funcionário — CBO — Local
02033 RITA DE CASSIA SOUZA VICENTE — 3222-05 — 00027 UPA RIBEIRÃO - STA LUZIA
CPF: 262.661.118-29 — Matrícula: 0547602033
Funcionário desde: 10/04/2024 **Afast desde:** 05/05/2025 / 2-Doença **Cargo:**1273 Tecnico de Enfermagem

Cód. Nome do Funcionário — CBO — Local
01441 RIZIA CAVALCANTE BATISTA DE SOUSA — 3222-05 — 00027 UPA RIBEIRÃO - STA LUZIA
CPF: 318.607.918-75 — Matrícula: 0547601441
Funcionário desde: 12/11/2022 **Cargo:**1273 Tecnico de Enfermagem

Cód.	Descrição	Quant/ %	Referência	Vr.Unit./Base	Vencimentos	Descontos
0001	Salario do mês	1,00	Mês	2.300,00	2.300,00	
0701	Adicional Cesta Básica		s/valor fixo		200,00	
0901	Adicional Insalubridade	20,00	s/sal. mínimo	1.518,00	303,60	
1001	Adicional Noturno	180,00	40.00%(hN=60:00)	14,46	1.041,12	
2701	Auxílio Creche		s/valor fixo		306,38	
6103	Adiant.Arredond.liq.per.				0,24	
7502	Arredondamento per.anter.					0,51
9101	INSS s/ Salários	12,00	base INSS	3.644,72		330,77
9201	IRF s/ Salários	15,00	IRRF/qtde depend = 2	2.934,77		46,06

Salário Base	Sal.Contr.INSS	Base FGTS	FGTS Mês	Contrib.Social	Base IRRF	Total vencimentos	Total descontos
2.300,00	3.644,72	3.644,72	291,57		2.934,77	4.151,34	377,34
						Valor Líquido	**3.774,00**

Cód. Nome do Funcionário — CBO — Local
01761 ROGERIO DA SILVA — 3222-05 — 00027 UPA RIBEIRÃO - STA LUZIA
CPF: 107.803.508-39 — Matrícula: 0547601761
Funcionário desde: 16/06/2023 **Cargo:**1273 Tecnico de Enfermagem

Cód.	Descrição	Quant/ %	Referência	Vr.Unit./Base	Vencimentos	Descontos
0001	Salario do mês	1,00	Mês	2.300,00	2.300,00	
0502	DSR-Desc.Semanal Variavel	5,00	média variáveis	12,68	63,40	
0701	Adicional Cesta Básica		s/valor fixo		200,00	
0901	Adicional Insalubridade	20,00	s/sal. mínimo	1.518,00	303,60	
1838	Horas Extras 90%	12,00	90.00%	27,47	329,64	
6103	Adiant.Arredond.liq.per.				0,08	
7502	Arredondamento per.anter.					0,76
8386	Empréstimo Cred Consignad		04/08 parcelas			735,96
9101	INSS s/ Salários	12,00	base INSS	2.996,64		253,00

Salário Base	Sal.Contr.INSS	Base FGTS	FGTS Mês	Contrib.Social	Base IRRF	Total vencimentos	Total descontos
2.300,00	2.996,64	2.996,64	239,73			3.196,72	989,72
						Valor Líquido	**2.207,00**

Cód. Nome do Funcionário — CBO — Local
01778 ROSA ELAINE RICCETTO — 3222-05 — 00027 UPA RIBEIRÃO - STA LUZIA
CPF: 262.289.378-71 — Matrícula: 0547601778
Funcionário desde: 21/06/2023 **Cargo:**1273 Tecnico de Enfermagem

Cód.	Descrição	Quant/ %	Referência	Vr.Unit./Base	Vencimentos	Descontos

FOLHA DE PAGAMENTO ANALÍTICA

05476 BIOGESP - ASS GESTÃO EXEC SERVS PUB SC
26.702.577/0001-39
Rua Cardeal Arcoverde, 1641 sl 93/94



São Paulo SP 05407-002
Fone: (11)3030-1833
Fax:

Mensal 08/2025

0001	Salario do mês	1,00	Mês	2.300,00	2.300,00	
0701	Adicional Cesta Básica		s/valor fixo		200,00	
0901	Adicional Insalubridade	20,00	s/sal. mínimo	1.518,00	303,60	
4348	Credito Vale Transporte	13,00	Setembro/2025	30,40	395,20	
6103	Adiant.Arredond.liq.per.				0,51	
7502	Arredondamento per.anter.					0,76
8101	Vale Transporte	6,00		2.300,00		138,00
9101	INSS s/ Salários	9,00	base INSS	2.603,60		211,55

Salário Base	Sal.Contr.INSS	Base FGTS	FGTS Mês	Contrib.Social	Base IRRF	Total vencimentos	Total descontos
2.300,00	2.603,60	2.603,60	208,28			3.199,31	350,31
						Valor Líquido	**2.849,00**

Cód. Nome do Funcionário — CBO — Local
01380 ROSEMARY DA SILVA SANTOS MARINHO — 3222-05 — 00027 UPA RIBEIRÃO - STA LUZIA
CPF: 124.539.838-57 — Matrícula: 0547601380
Funcionário desde: 21/08/2021 — **Cargo:** 1273 Tecnico de Enfermagem

Cód.	Descrição	Quant/ %	Referência	Vr.Unit./Base	Vencimentos	Descontos
0001	Salario do mês	1,00	Mês	2.300,00	2.300,00	
0701	Adicional Cesta Básica		s/valor fixo		200,00	
0901	Adicional Insalubridade	20,00	s/sal. mínimo	1.518,00	303,60	
1001	Adicional Noturno	180,00	40.00%(hN=60:00)	14,46	1.041,12	
4348	Credito Vale Transporte	13,00	Setembro/2025	26,20	340,60	
6103	Adiant.Arredond.liq.per.				0,85	
7502	Arredondamento per.anter.					0,93
8101	Vale Transporte	6,00		2.300,00		138,00
9101	INSS s/ Salários	12,00	base INSS	3.644,72		330,77
9201	IRF s/ Salários	15,00	base irrf mês	3.037,52		61,47

Salário Base	Sal.Contr.INSS	Base FGTS	FGTS Mês	Contrib.Social	Base IRRF	Total vencimentos	Total descontos
2.300,00	3.644,72	3.644,72	291,57		3.037,52	4.186,17	531,17
						Valor Líquido	**3.655,00**

Cód. Nome do Funcionário — CBO — Local
01383 ROUZEIMARY LINS DE CARVALHO — 3222-05 — 00027 UPA RIBEIRÃO - STA LUZIA
CPF: 281.941.918-66 — Matrícula: 0547601383
Funcionário desde: 10/08/2021 — **Cargo:** 1273 Tecnico de Enfermagem

Cód.	Descrição	Quant/ %	Referência	Vr.Unit./Base	Vencimentos	Descontos
0001	Salario do mês	1,00	Mês	2.300,00	2.300,00	
0701	Adicional Cesta Básica		s/valor fixo		200,00	
0901	Adicional Insalubridade	20,00	s/sal. mínimo	1.518,00	303,60	
4348	Credito Vale Transporte	26,20	Setembro/2025	13,00	340,60	
6103	Adiant.Arredond.liq.per.				0,22	
7502	Arredondamento per.anter.					0,29
8386	Empréstimo Cred Consignad		03/30 parcelas			595,58
9101	INSS s/ Salários	9,00	base INSS	2.603,60		211,55

Salário Base	Sal.Contr.INSS	Base FGTS	FGTS Mês	Contrib.Social	Base IRRF	Total vencimentos	Total descontos
2.300,00	2.603,60	2.603,60	208,28			3.144,42	807,42
						Valor Líquido	**2.337,00**

FOLHA DE PAGAMENTO ANALÍTICA

05476 BIOGESP - ASS GESTÃO EXEC SERVS PUB SC
26.702.577/0001-39
Rua Cardeal Arcoverde, 1641 sl 93/94

São Paulo SP 05407-002
Fone: (11)3030-1833
Fax:

Mensal 08/2025

Cód. Nome do Funcionário — CBO — Local
01384 RUTE SOARES MORENO — 2235-05 — 00027 UPA RIBEIRÃO - STA LUZIA
CPF: 008.921.483-81 — Matrícula: 0547601384
Funcionário desde: 10/08/2021 — **Cargo:**3312 Enfermeiro (a) RT

Cód.	Descrição	Quant/ %	Referência	Vr.Unit./Base	Vencimentos	Descontos
0001	Salario do mês	1,00	Mês	5.000,00	5.000,00	
0701	Adicional Cesta Básica		s/valor fixo		200,00	
0901	Adicional Insalubridade	20,00	s/sal. mínimo	1.518,00	303,60	
6103	Adiant.Arredond.liq.per.				0,06	
7502	Arredondamento per.anter.					0,80
9101	INSS s/ Salários	14,00	base INSS	5.303,60		552,08
9201	IRF s/ Salários	27,50	base irrf mês	4.696,40		382,78

Salário Base	Sal.Contr.INSS	Base FGTS	FGTS Mês	Contrib.Social	Base IRRF	Total vencimentos	Total descontos
5.000,00	5.303,60	5.303,60	424,28		4.696,40	5.503,66	935,66
						Valor Líquido	**4.568,00**

Cód. Nome do Funcionário — CBO — Local
01354 SHIRLEY DE JESUS SANTOS — 3222-05 — 00027 UPA RIBEIRÃO - STA LUZIA
CPF: 370.455.218-63 — Matrícula: 0547601354
Funcionário desde: 01/12/2021 — **Cargo:**1273 Tecnico de Enfermagem

Cód.	Descrição	Quant/ %	Referência	Vr.Unit./Base	Vencimentos	Descontos
0001	Salario do mês	1,00	Mês	2.300,00	2.300,00	
0701	Adicional Cesta Básica		s/valor fixo		200,00	
0901	Adicional Insalubridade	20,00	s/sal. mínimo	1.518,00	303,60	
1001	Adicional Noturno	180,00	40.00%(hN=60:00)	14,46	1.041,12	
4348	Credito Vale Transporte	13,00	Setembro/2025	19,50	253,50	
6103	Adiant.Arredond.liq.per.				0,17	
7502	Arredondamento per.anter.					0,15
8101	Vale Transporte	6,00		2.300,00		138,00
9101	INSS s/ Salários	12,00	base INSS	3.644,72		330,77
9201	IRF s/ Salários	15,00	base irrf mês	3.037,52		61,47

Salário Base	Sal.Contr.INSS	Base FGTS	FGTS Mês	Contrib.Social	Base IRRF	Total vencimentos	Total descontos
2.300,00	3.644,72	3.644,72	291,57		3.037,52	4.098,39	530,39
						Valor Líquido	**3.568,00**

Cód. Nome do Funcionário — CBO — Local
01357 SIGRID MOLINARI BRAGA — 2235-05 — 00027 UPA RIBEIRÃO - STA LUZIA
CPF: 124.288.608-79 — Matrícula: 0547601357
Funcionário desde: 10/08/2021 — **Cargo:**3523 Supervisor de Enfermagem

Cód.	Descrição	Quant/ %	Referência	Vr.Unit./Base	Vencimentos	Descontos
0001	Salario do mês	1,00	Mês	4.290,00	4.290,00	
0701	Adicional Cesta Básica		s/valor fixo		200,00	
0901	Adicional Insalubridade	20,00	s/sal. mínimo	1.518,00	303,60	
6103	Adiant.Arredond.liq.per.				0,68	
7502	Arredondamento per.anter.					0,15
9101	INSS s/ Salários	14,00	base INSS	4.593,60		452,68
9201	IRF s/ Salários	22,50	base irrf mês	3.986,40		221,45

FOLHA DE PAGAMENTO ANALÍTICA

05476 BIOGESP - ASS GESTÃO EXEC SERVS PUB SC
26.702.577/0001-39
Rua Cardeal Arcoverde, 1641 sl 93/94



São Paulo SP 05407-002
Fone: (11)3030-1833
Fax:

Mensal 08/2025

Salário Base	Sal.Contr.INSS	Base FGTS	FGTS Mês	Contrib.Social	Base IRRF	Total vencimentos	Total descontos
4.290,00	4.593,60	4.593,60	367,48		3.986,40	4.794,28	674,28
						Valor Líquido	**4.120,00**

Cód. Nome do Funcionário — CBO — Local
02270 SILVANA LINARES COSTA — 4221-05 — 00027 UPA RIBEIRÃO - STA LUZIA
CPF: 194.412.118-85 — Matrícula: 0547602270
Funcionário desde: 07/05/2025 — **Cargo:**0027 Recepcionista

Cód.	Descrição	Quant/ %	Referência	Vr.Unit./Base	Vencimentos	Descontos
0001	Salario do mês	1,00	Mês	1.550,00	1.550,00	
0701	Adicional Cesta Básica		s/valor fixo		200,00	
0901	Adicional Insalubridade	20,00	s/sal. mínimo	1.518,00	303,60	
4348	Credito Vale Transporte	13,00	Setembro/2025	10,80	140,40	
6103	Adiant.Arredond.liq.per.				0,53	
7502	Arredondamento per.anter.					0,48
8101	Vale Transporte	6,00		1.550,00		93,00
9101	INSS s/ Salários	9,00	base INSS	1.853,60		144,05

Salário Base	Sal.Contr.INSS	Base FGTS	FGTS Mês	Contrib.Social	Base IRRF	Total vencimentos	Total descontos
1.550,00	1.853,60	1.853,60	148,28			2.194,53	237,53
						Valor Líquido	**1.957,00**

Cód. Nome do Funcionário — CBO — Local
02106 SILVANEIDE FRANCISCA DA SILVA — 4110-05 — 00027 UPA RIBEIRÃO - STA LUZIA
CPF: 024.660.684-35 — Matrícula: 0547602106
Funcionário desde: 05/08/2024 — **Cargo:**0040 Aux. Administrativo

Cód.	Descrição	Quant/ %	Referência	Vr.Unit./Base	Vencimentos	Descontos
0001	Salario do mês	1,00	Mês	1.966,92	1.966,92	
0701	Adicional Cesta Básica		s/valor fixo		200,00	
0901	Adicional Insalubridade	20,00	s/sal. mínimo	1.518,00	303,60	
4348	Credito Vale Transporte	22,00	Setembro/2025	21,60	475,20	
6103	Adiant.Arredond.liq.per.				0,11	
7502	Arredondamento per.anter.					0,24
8101	Vale Transporte	6,00		1.966,92		118,02
9101	INSS s/ Salários	9,00	base INSS	2.270,52		181,57

Salário Base	Sal.Contr.INSS	Base FGTS	FGTS Mês	Contrib.Social	Base IRRF	Total vencimentos	Total descontos
1.966,92	2.270,52	2.270,52	181,64			2.945,83	299,83
						Valor Líquido	**2.646,00**

Cód. Nome do Funcionário — CBO — Local
02000 SILVIA ALMEIDA DOS SANTOS — 4221-05 — 00027 UPA RIBEIRÃO - STA LUZIA
CPF: 140.199.678-73 — Matrícula: 0547602000
Funcionário desde: 02/03/2024 — **Cargo:**0027 Recepcionista

Cód.	Descrição	Quant/ %	Referência	Vr.Unit./Base	Vencimentos	Descontos
0001	Salario do mês	1,00	Mês	1.550,00	1.550,00	
0701	Adicional Cesta Básica		s/valor fixo		200,00	
0901	Adicional Insalubridade	20,00	s/sal. mínimo	1.518,00	303,60	
4348	Credito Vale Transporte	22,00	Setembro/2025	10,80	237,60	
6103	Adiant.Arredond.liq.per.				0,50	
7502	Arredondamento per.anter.					0,65
8101	Vale Transporte	6,00		1.550,00		93,00

FOLHA DE PAGAMENTO ANALÍTICA

05476 BIOGESP - ASS GESTÃO EXEC SERVS PUB SC
26.702.577/0001-39
Rua Cardeal Arcoverde, 1641 sl 93/94



São Paulo SP 05407-002
Fone: (11)3030-1833
Fax:

Mensal 08/2025

9101	INSS s/ Salários	9,00	base INSS	1.853,60		144,05

Salário Base	Sal.Contr.INSS	Base FGTS	FGTS Mês	Contrib.Social	Base IRRF	Total vencimentos	Total descontos
1.550,00	1.853,60	1.853,60	148,28			2.291,70	237,70
						Valor Líquido	**2.054,00**

Cód. Nome do Funcionário — CBO — Local
01965 SIMONE ALVES DE ARAUJO RIBEIRO — 2235-05 — 00027 UPA RIBEIRÃO - STA LUZIA
CPF: 371.404.998-37 — Matrícula: 0547601965
Funcionário desde: 23/01/2024 — **Cargo:** 1206 Enfermeiro(a)

Cód.	Descrição	Quant/ %	Referência	Vr.Unit./Base	Vencimentos	Descontos
0001	Salario do mês	1,00	Mês	3.900,00	3.900,00	
0701	Adicional Cesta Básica		s/valor fixo		200,00	
0901	Adicional Insalubridade	20,00	s/sal. mínimo	1.518,00	303,60	
1001	Adicional Noturno	180,00	40.00%(hN=60:00)	23,35	1.681,20	
6103	Adiant.Arredond.liq.per.				0,75	
6301	Base Inss-Sal.outr.empre.			5.260,47		
7502	Arredondamento per.anter.					0,33
9101	INSS s/ Salários	14,00	base INSS	2.896,94		405,57
9201	IRF s/ Salários	27,50	IRRF/qtde depend = 3	4.910,46		441,65

Salário Base	Sal.Contr.INSS	Base FGTS	FGTS Mês	Contrib.Social	Base IRRF	Total vencimentos	Total descontos
3.900,00	2.896,94	5.884,80	470,78		4.910,46	6.085,55	847,55
						Valor Líquido	**5.238,00**

Cód. Nome do Funcionário — CBO — Local
01654 SIMONE APARECIDA DA SILVA — 3222-05 — 00027 UPA RIBEIRÃO - STA LUZIA
CPF: 350.505.368-63 — Matrícula: 0547601654
Funcionário desde: 02/05/2023 — **Cargo:** 1273 Tecnico de Enfermagem

Cód.	Descrição	Quant/ %	Referência	Vr.Unit./Base	Vencimentos	Descontos
0001	Salario do mês	1,00	Mês	2.300,00	2.300,00	
0701	Adicional Cesta Básica		s/valor fixo		200,00	
0901	Adicional Insalubridade	20,00	s/sal. mínimo	1.518,00	303,60	
1001	Adicional Noturno	180,00	40.00%(hN=60:00)	14,46	1.041,12	
4348	Credito Vale Transporte	13,00	Setembro/2025	10,80	140,40	
6103	Adiant.Arredond.liq.per.				0,55	
7502	Arredondamento per.anter.					0,84
8101	Vale Transporte	6,00		2.300,00		138,00
9101	INSS s/ Salários	12,00	base INSS	3.644,72		330,77
9201	IRF s/ Salários	15,00	IRRF/qtde depend = 2	2.934,77		46,06

Salário Base	Sal.Contr.INSS	Base FGTS	FGTS Mês	Contrib.Social	Base IRRF	Total vencimentos	Total descontos
2.300,00	3.644,72	3.644,72	291,57		2.934,77	3.985,67	515,67
						Valor Líquido	**3.470,00**

Cód. Nome do Funcionário — CBO — Local
01526 SIMONE SILVA QUEIROZ — 2235-05 — 00027 UPA RIBEIRÃO - STA LUZIA
CPF: 185.857.558-30 — Matrícula: 0547601526
Funcionário desde: 25/01/2023 — **Cargo:** 1206 Enfermeiro(a)

Cód.	Descrição	Quant/ %	Referência	Vr.Unit./Base	Vencimentos	Descontos
0001	Salario do mês	1,00	Mês	3.900,00	3.900,00	
0701	Adicional Cesta Básica		s/valor fixo		200,00	
0901	Adicional Insalubridade	20,00	s/sal. mínimo	1.518,00	303,60	

FOLHA DE PAGAMENTO ANALÍTICA

05476 BIOGESP - ASS GESTÃO EXEC SERVS PUB SC
26.702.577/0001-39
Rua Cardeal Arcoverde, 1641 sl 93/94

São Paulo SP 05407-002
Fone: (11)3030-1833
Fax:

Mensal 08/2025

6103	Adiant.Arredond.liq.per.				0,15	
7502	Arredondamento per.anter.					0,37
9101	INSS s/ Salários	14,00	base INSS	4.203,60		398,08
9201	IRF s/ Salários	15,00	base irrf mês	3.596,40		145,30

Salário Base	Sal.Contr.INSS	Base FGTS	FGTS Mês	Contrib.Social	Base IRRF	Total vencimentos	Total descontos
3.900,00	4.203,60	4.203,60	336,28		3.596,40	4.403,75	543,75
						Valor Líquido	**3.860,00**

Cód. Nome do Funcionário
01347 SORAIA DE ARAUJO PINHEIRO PEREIRA
CPF: 140.204.858-01
Funcionário desde: 10/08/2021

CBO Local
4201-25 00027 UPA RIBEIRÃO - STA LUZIA
Matrícula: 0547601347
Cargo:3885 Supervisor(a) de Recepção

Cód.	Descrição	Quant/ %	Referência	Vr.Unit./Base	Vencimentos	Descontos
0001	Salario do mês	1,00	Mês	1.705,00	1.705,00	
0701	Adicional Cesta Básica		s/valor fixo		200,00	
0901	Adicional Insalubridade	20,00	s/sal. mínimo	1.518,00	303,60	
4348	Credito Vale Transporte	13,00	Setembro/2025	21,60	280,80	
6103	Adiant.Arredond.liq.per.				0,37	
7502	Arredondamento per.anter.					0,79
8101	Vale Transporte	6,00		1.705,00		102,30
8386	Empréstimo Cred Consignad		04/09 parcelas			428,63
8388	Empréstimo Cred Cons II		01/09 parcelas			126,05
9101	INSS s/ Salários	9,00	base INSS	2.008,60		158,00

Salário Base	Sal.Contr.INSS	Base FGTS	FGTS Mês	Contrib.Social	Base IRRF	Total vencimentos	Total descontos
1.705,00	2.008,60	2.008,60	160,68			2.489,77	815,77
						Valor Líquido	**1.674,00**

Cód. Nome do Funcionário
02073 TAMIRES BEZERRA
CPF: 484.291.888-86
Funcionário desde: 06/06/2024

CBO Local
4221-05 00027 UPA RIBEIRÃO - STA LUZIA
Matrícula: 0547602073
Cargo:0027 Recepcionista

Cód.	Descrição	Quant/ %	Referência	Vr.Unit./Base	Vencimentos	Descontos
0001	Salario do mês	1,00	Mês	1.550,00	1.550,00	
0701	Adicional Cesta Básica		s/valor fixo		200,00	
0901	Adicional Insalubridade	20,00	s/sal. mínimo	1.518,00	303,60	
2401	Salario Familia	1,00	dependente	65,00	65,00	
4348	Credito Vale Transporte	13,00	Setembro/2025	16,20	210,60	
6103	Adiant.Arredond.liq.per.				0,16	
7502	Arredondamento per.anter.					0,97
8101	Vale Transporte	6,00		1.550,00		93,00
8386	Empréstimo Cred Consignad		03/24 parcelas			598,34
9101	INSS s/ Salários	9,00	base INSS	1.853,60		144,05

Salário Base	Sal.Contr.INSS	Base FGTS	FGTS Mês	Contrib.Social	Base IRRF	Total vencimentos	Total descontos
1.550,00	1.853,60	1.853,60	148,28			2.329,36	836,36
						Valor Líquido	**1.493,00**

FOLHA DE PAGAMENTO ANALÍTICA

05476 BIOGESP - ASS GESTÃO EXEC SERVS PUB SC
26.702.577/0001-39
Rua Cardeal Arcoverde, 1641 sl 93/94

São Paulo SP 05407-002
Fone: (11)3030-1833
Fax:

Mensal 08/2025

Cód. Nome do Funcionário — CBO — Local
02169 TANIA MARIA DE MENESES — 3251-15 — 00027 UPA RIBEIRÃO - STA LUZIA
CPF: 306.860.288-21 — Matrícula: 0547602169
Funcionário desde: 13/11/2024 — **Cargo:**1363 Tec. de Farmácia

Cód.	Descrição	Quant/ %	Referência	Vr.Unit./Base	Vencimentos	Descontos
0001	Salario do mês	1,00	Mês	2.300,00	2.300,00	
0502	DSR-Desc.Semanal Variavel	5,00	média variáveis	73,50	367,50	
0701	Adicional Cesta Básica		s/valor fixo		200,00	
0901	Adicional Insalubridade	20,00	s/sal. mínimo	1.518,00	303,60	
1002	Adicional Jornada Noturna	91,00	40.00%HN=60:00m	14,46	526,34	
1804	Horas Extras c/ad.Noturno	15,00	90.00%	38,46	576,90	
1804	Horas Extras c/ad.Noturno	21,00	90.00%	38,46	807,66	
2701	Auxílio Creche		s/valor fixo		306,38	
4348	Credito Vale Transporte	14,00	Setembro/2025	15,90	222,60	
6103	Adiant.Arredond.liq.per.				0,05	
7502	Arredondamento per.anter.					0,26
8101	Vale Transporte	6,00		2.300,00		138,00
9101	INSS s/ Salários	14,00	base INSS	4.882,00		493,06
9201	IRF s/ Salários	22,50	IRRF/qtde depend = 2	4.009,76		226,71

Salário Base	Sal.Contr.INSS	Base FGTS	FGTS Mês	Contrib.Social	Base IRRF	Total vencimentos	Total descontos
2.300,00	4.882,00	4.882,00	390,56		4.009,76	5.611,03	858,03
						Valor Líquido	**4.753,00**

Cód. Nome do Funcionário — CBO — Local
02250 TANIA REGINA RIPOLI — 4221-05 — 00027 UPA RIBEIRÃO - STA LUZIA
CPF: 155.330.288-54 — Matrícula: 0547602250
Funcionário desde: 07/04/2025 — **Cargo:**0027 Recepcionista

Cód.	Descrição	Quant/ %	Referência	Vr.Unit./Base	Vencimentos	Descontos
0001	Salario do mês	1,00	Mês	1.550,00	1.550,00	
0502	DSR-Desc.Semanal Variavel	5,00	média variáveis	4,44	22,20	
0701	Adicional Cesta Básica		s/valor fixo		200,00	
0901	Adicional Insalubridade	20,00	s/sal. mínimo	1.518,00	303,60	
1002	Adicional Jornada Noturna	28,00	40.00%HN=60:00m	10,30	115,36	
4348	Credito Vale Transporte	14,00	Setembro/2025	10,80	151,20	
6103	Adiant.Arredond.liq.per.				0,09	
7502	Arredondamento per.anter.					0,02
8101	Vale Transporte	6,00		1.550,00		93,00
9101	INSS s/ Salários	9,00	base INSS	1.991,16		156,43

Salário Base	Sal.Contr.INSS	Base FGTS	FGTS Mês	Contrib.Social	Base IRRF	Total vencimentos	Total descontos
1.550,00	1.991,16	1.991,16	159,29			2.342,45	249,45
						Valor Líquido	**2.093,00**

Cód. Nome do Funcionário — CBO — Local
01365 TATIANE ROSA DE MOURA — 3222-05 — 00027 UPA RIBEIRÃO - STA LUZIA
CPF: 343.614.428-27 — Matrícula: 0547601365
Funcionário desde: 10/08/2021 — **Cargo:**1273 Tecnico de Enfermagem

Cód.	Descrição	Quant/ %	Referência	Vr.Unit./Base	Vencimentos	Descontos
0001	Salario do mês	1,00	Mês	2.300,00	2.300,00	
0701	Adicional Cesta Básica		s/valor fixo		200,00	

FOLHA DE PAGAMENTO ANALÍTICA

05476 BIOGESP - ASS GESTÃO EXEC SERVS PUB SC
26.702.577/0001-39
Rua Cardeal Arcoverde, 1641 sl 93/94



São Paulo SP 05407-002
Fone: (11)3030-1833
Fax:

Mensal 08/2025

0901	Adicional Insalubridade	20,00	s/sal. mínimo	1.518,00	303,60	
1001	Adicional Noturno	180,00	40.00%(hN=60:00)	14,46	1.041,12	
6103	Adiant.Arredond.liq.per.				0,58	
7502	Arredondamento per.anter.					0,88
8386	Empréstimo Cred Consignad		04/12 parcelas			530,80
8388	Empréstimo Cred Cons II		01/36 parcelas			144,05
8389	Empréstimo Cred Cons III		01/12 parcelas			215,64
8390	Empréstimo Cred Cons IV		01/12 parcelas			165,69
9101	INSS s/ Salários	12,00	base INSS	3.644,72		330,77
9201	IRF s/ Salários	15,00	base irrf mês	3.037,52		61,47

Salário Base	Sal.Contr.INSS	Base FGTS	FGTS Mês	Contrib.Social	Base IRRF	Total vencimentos	Total descontos
2.300,00	3.644,72	3.644,72	291,57		3.037,52	3.845,30	1.449,30
						Valor Líquido	**2.396,00**

Cód. Nome do Funcionário — CBO — Local
01346 TEREZA DE SOUZA TEIXEIRA — 3222-05 — 00027 UPA RIBEIRÃO - STA LUZIA
CPF: 051.948.728-10 — Matrícula: 0547601346
Funcionário desde: 10/08/2021 — **Cargo:** 1273 Tecnico de Enfermagem

Cód.	Descrição	Quant/ %	Referência	Vr.Unit./Base	Vencimentos	Descontos
0001	Salario do mês	1,00	Mês	2.300,00	2.300,00	
0701	Adicional Cesta Básica		s/valor fixo		200,00	
0901	Adicional Insalubridade	20,00	s/sal. mínimo	1.518,00	303,60	
6103	Adiant.Arredond.liq.per.				0,42	
7502	Arredondamento per.anter.					0,47
9101	INSS s/ Salários	9,00	base INSS	2.603,60		211,55

Salário Base	Sal.Contr.INSS	Base FGTS	FGTS Mês	Contrib.Social	Base IRRF	Total vencimentos	Total descontos
2.300,00	2.603,60	2.603,60	208,28			2.804,02	212,02
						Valor Líquido	**2.592,00**

Cód. Nome do Funcionário — CBO — Local
01356 THALITA SILVA DE ANDRADE — 3222-05 — 00027 UPA RIBEIRÃO - STA LUZIA
CPF: 465.496.378-21 — Matrícula: 0547601356
Funcionário desde: 10/08/2021 — **Cargo:** 1273 Tecnico de Enfermagem

Cód.	Descrição	Quant/ %	Referência	Vr.Unit./Base	Vencimentos	Descontos
0001	Salario do mês	1,00	Mês	2.300,00	2.300,00	
0701	Adicional Cesta Básica		s/valor fixo		200,00	
0901	Adicional Insalubridade	20,00	s/sal. mínimo	1.518,00	303,60	
4348	Credito Vale Transporte	13,00	Setembro/2025	25,90	336,70	
6103	Adiant.Arredond.liq.per.				0,60	
7502	Arredondamento per.anter.					0,35
8101	Vale Transporte	6,00		2.300,00		138,00
9101	INSS s/ Salários	9,00	base INSS	2.603,60		211,55

Salário Base	Sal.Contr.INSS	Base FGTS	FGTS Mês	Contrib.Social	Base IRRF	Total vencimentos	Total descontos
2.300,00	2.603,60	2.603,60	208,28			3.140,90	349,90
						Valor Líquido	**2.791,00**

FOLHA DE PAGAMENTO ANALÍTICA

05476 BIOGESP - ASS GESTÃO EXEC SERVS PUB SC
26.702.577/0001-39
Rua Cardeal Arcoverde, 1641 sl 93/94

São Paulo SP 05407-002
Fone: (11)3030-1833
Fax:

Mensal 08/2025

Cód. Nome do Funcionário — CBO — Local
02103 THIAGO GONCALVES GAMA SANTOS — 7823-20 — 00027 UPA RIBEIRÃO - STA LUZIA
CPF: 325.918.848-70 — Matrícula: 0547602103
Funcionário desde: 28/07/2024 — **Cargo:**3077 Motorista de Ambulancia

Cód.	Descrição	Quant/ %	Referência	Vr.Unit./Base	Vencimentos	Descontos
0001	Salario do mês	1,00	Mês	1.900,00	1.900,00	
0502	DSR-Desc.Semanal Variavel	5,00	média variáveis	32,56	162,80	
0701	Adicional Cesta Básica		s/valor fixo		200,00	
0901	Adicional Insalubridade	20,00	s/sal. mínimo	1.518,00	303,60	
1804	Horas Extras c/ad.Noturno	1,00	90.00%	32,57	32,57	
1838	Horas Extras 90%	35,00	90.00%	23,26	814,10	
2701	Auxílio Creche		s/valor fixo		306,38	
6103	Adiant.Arredond.liq.per.				0,07	
7502	Arredondamento per.anter.					0,55
9101	INSS s/ Salários	12,00	base INSS	3.213,07		278,97

Salário Base	Sal.Contr.INSS	Base FGTS	FGTS Mês	Contrib.Social	Base IRRF	Total vencimentos	Total descontos
1.900,00	3.213,07	3.213,07	257,04			3.719,52	279,52
						Valor Líquido	**3.440,00**

Cód. Nome do Funcionário — CBO — Local
02004 VALDENICE DE SANTANA DO NASCIMENTO — 2235-05 — 00027 UPA RIBEIRÃO - STA LUZIA
CPF: 682.207.585-20 — Matrícula: 0547602004
Funcionário desde: 15/03/2024 — **Cargo:**1206 Enfermeiro(a)

Cód.	Descrição	Quant/ %	Referência	Vr.Unit./Base	Vencimentos	Descontos
0001	Salario do mês	1,00	Mês	3.900,00	3.900,00	
0701	Adicional Cesta Básica		s/valor fixo		200,00	
0901	Adicional Insalubridade	20,00	s/sal. mínimo	1.518,00	303,60	
1001	Adicional Noturno	180,00	40.00%(hN=60:00)	23,35	1.681,20	
4348	Credito Vale Transporte	13,00	Setembro/2025	40,20	522,60	
6103	Adiant.Arredond.liq.per.				0,33	
6301	Base Inss-Sal.outr.empre.			6.551,09		
7502	Arredondamento per.anter.					0,24
8101	Vale Transporte	6,00		3.900,00		234,00
9101	INSS s/ Salários	14,00	base INSS	1.606,32		224,88
9201	IRF s/ Salários	27,50	base irrf mês	5.277,60		542,61

Salário Base	Sal.Contr.INSS	Base FGTS	FGTS Mês	Contrib.Social	Base IRRF	Total vencimentos	Total descontos
3.900,00	1.606,32	5.884,80	470,78		5.277,60	6.607,73	1.001,73
						Valor Líquido	**5.606,00**

Cód. Nome do Funcionário — CBO — Local
01760 VALDIRENE DE SOUZA CARVALHO AGUIAR — 4101-05 — 00027 UPA RIBEIRÃO - STA LUZIA
CPF: 107.738.878-06 — Matrícula: 0547601760
Funcionário desde: 15/06/2023 — **Cargo:**2165 Coordenador (a) Administrativo

Cód.	Descrição	Quant/ %	Referência	Vr.Unit./Base	Vencimentos	Descontos
0001	Salario do mês	1,00	Mês	6.000,00	6.000,00	
0701	Adicional Cesta Básica		s/valor fixo		200,00	
0901	Adicional Insalubridade	20,00	s/sal. mínimo	1.518,00	303,60	
6103	Adiant.Arredond.liq.per.				0,37	
7502	Arredondamento per.anter.					0,45

FOLHA DE PAGAMENTO ANALÍTICA

05476 BIOGESP - ASS GESTÃO EXEC SERVS PUB SC
26.702.577/0001-39
Rua Cardeal Arcoverde, 1641 sl 93/94



São Paulo SP 05407-002
Fone: (11)3030-1833
Fax:

Mensal 08/2025

9101	INSS s/ Salários	14,00	base INSS	6.303,60		692,08
9201	IRF s/ Salários	27,50	base irrf mês	5.611,52		634,44

Salário Base	Sal.Contr.INSS	Base FGTS	FGTS Mês	Contrib.Social	Base IRRF	Total vencimentos	Total descontos
6.000,00	6.303,60	6.303,60	504,28		5.611,52	6.503,97	1.326,97
						Valor Líquido	**5.177,00**

Cód. Nome do Funcionário — CBO Local
01379 VALTER BONI FERREIRA — 2235-05 00027 UPA RIBEIRÃO - STA LUZIA
CPF: 124.537.808-24 — Matrícula: 0547601379
Funcionário desde: 10/08/2021 — **Cargo:** 1206 Enfermeiro(a)

Cód.	Descrição	Quant/ %	Referência	Vr.Unit./Base	Vencimentos	Descontos
0001	Salario do mês	1,00	Mês	3.900,00	3.900,00	
0701	Adicional Cesta Básica		s/valor fixo		200,00	
0901	Adicional Insalubridade	20,00	s/sal. mínimo	1.518,00	303,60	
6103	Adiant.Arredond.liq.per.				0,12	
7502	Arredondamento per.anter.					0,34
9101	INSS s/ Salários	14,00	base INSS	4.203,60		398,08
9201	IRF s/ Salários	15,00	base irrf mês	3.596,40		145,30

Salário Base	Sal.Contr.INSS	Base FGTS	FGTS Mês	Contrib.Social	Base IRRF	Total vencimentos	Total descontos
3.900,00	4.203,60	4.203,60	336,28		3.596,40	4.403,72	543,72
						Valor Líquido	**3.860,00**

Cód. Nome do Funcionário — CBO Local
02214 VERLANIA PEREIRA DE FRANCA SILVA — 3222-05 00027 UPA RIBEIRÃO - STA LUZIA
CPF: 362.754.868-05 — Matrícula: 0547602214
Funcionário desde: 18/02/2025 — **Cargo:** 1273 Tecnico de Enfermagem

Cód.	Descrição	Quant/ %	Referência	Vr.Unit./Base	Vencimentos	Descontos
0001	Salario do mês	1,00	Mês	2.300,00	2.300,00	
0701	Adicional Cesta Básica		s/valor fixo		200,00	
0901	Adicional Insalubridade	20,00	s/sal. mínimo	1.518,00	303,60	
6103	Adiant.Arredond.liq.per.				0,36	
7502	Arredondamento per.anter.					0,41
9101	INSS s/ Salários	9,00	base INSS	2.603,60		211,55

Salário Base	Sal.Contr.INSS	Base FGTS	FGTS Mês	Contrib.Social	Base IRRF	Total vencimentos	Total descontos
2.300,00	2.603,60	2.603,60	208,28			2.803,96	211,96
						Valor Líquido	**2.592,00**

Cód. Nome do Funcionário — CBO Local
02046 VERONICA VALERIA CAVALCANTE — 3222-05 00027 UPA RIBEIRÃO - STA LUZIA
CPF: 374.821.008-65 — Matrícula: 0547602046
Funcionário desde: 18/04/2024 — **Cargo:** 1273 Tecnico de Enfermagem

Cód.	Descrição	Quant/ %	Referência	Vr.Unit./Base	Vencimentos	Descontos
0001	Salario do mês	1,00	Mês	2.300,00	2.300,00	
0701	Adicional Cesta Básica		s/valor fixo		200,00	
0901	Adicional Insalubridade	20,00	s/sal. mínimo	1.518,00	303,60	
6103	Adiant.Arredond.liq.per.				0,59	
7502	Arredondamento per.anter.					0,64
9101	INSS s/ Salários	9,00	base INSS	2.603,60		211,55

FOLHA DE PAGAMENTO ANALÍTICA

05476 BIOGESP - ASS GESTÃO EXEC SERVS PUB SC
26.702.577/0001-39
Rua Cardeal Arcoverde, 1641 sl 93/94

São Paulo SP 05407-002
Fone: (11)3030-1833
Fax:

Mensal 08/2025

Salário Base	Sal.Contr.INSS	Base FGTS	FGTS Mês	Contrib.Social	Base IRRF	Total vencimentos	Total descontos
2.300,00	2.603,60	2.603,60	208,28			2.804,19	212,19
						Valor Líquido	**2.592,00**

Cód. Nome do Funcionário — CBO — Local
01388 VICTORIA HEPP ZANELLA — 2235-05 — 00027 UPA RIBEIRÃO - STA LUZIA
CPF: 442.180.418-57 — Matrícula: 0547601388
Funcionário desde: 18/11/2021 — **Cargo:**3523 Supervisor de Enfermagem

Cód.	Descrição	Quant/ %	Referência	Vr.Unit./Base	Vencimentos	Descontos
0001	Salario do mês	1,00	Mês	4.290,00	4.290,00	
0701	Adicional Cesta Básica		s/valor fixo		200,00	
0901	Adicional Insalubridade	20,00	s/sal. mínimo	1.518,00	303,60	
1001	Adicional Noturno	180,00	40.00%(hN=60:00)	25,52	1.837,44	
2701	Auxílio Creche		s/valor fixo		306,38	
6103	Adiant.Arredond.liq.per.				0,81	
7502	Arredondamento per.anter.					0,38
8386	Empréstimo Cred Consignad		04/20 parcelas			1.401,76
9101	INSS s/ Salários	14,00	base INSS	6.431,04		709,92
9201	IRF s/ Salários	27,50	IRRF/qtde depend = 3	5.152,35		508,17

Salário Base	Sal.Contr.INSS	Base FGTS	FGTS Mês	Contrib.Social	Base IRRF	Total vencimentos	Total descontos
4.290,00	6.431,04	6.431,04	514,48		5.152,35	6.938,23	2.620,23
						Valor Líquido	**4.318,00**

Cód. Nome do Funcionário — CBO — Local
01389 VINICIUS CARVALHO DE ALMEIDA — 3222-05 — 00027 UPA RIBEIRÃO - STA LUZIA
CPF: 449.727.478-03 — Matrícula: 0547601389
Funcionário desde: 10/08/2021 — **Cargo:**1273 Tecnico de Enfermagem

Cód.	Descrição	Quant/ %	Referência	Vr.Unit./Base	Vencimentos	Descontos
0001	Salario do mês	1,00	Mês	2.300,00	2.300,00	
0502	DSR-Desc.Semanal Variavel	5,00	média variáveis	13,10	65,50	
0701	Adicional Cesta Básica		s/valor fixo		200,00	
0901	Adicional Insalubridade	20,00	s/sal. mínimo	1.518,00	303,60	
1804	Horas Extras c/ad.Noturno	1,00	90.00%	38,46	38,46	
1838	Horas Extras 90%	11,00	90.00%	27,47	302,17	
6103	Adiant.Arredond.liq.per.				0,94	
7502	Arredondamento per.anter.					0,10
9101	INSS s/ Salários	12,00	base INSS	3.009,73		254,57

Salário Base	Sal.Contr.INSS	Base FGTS	FGTS Mês	Contrib.Social	Base IRRF	Total vencimentos	Total descontos
2.300,00	3.009,73	3.009,73	240,77			3.210,67	254,67
						Valor Líquido	**2.956,00**

Cód. Nome do Funcionário — CBO — Local
01390 VIVIANE GOMES DA SILVA — 3222-05 — 00027 UPA RIBEIRÃO - STA LUZIA
CPF: 270.734.718-32 — Matrícula: 0547601390
Funcionário desde: 10/08/2021 — **Cargo:**1273 Tecnico de Enfermagem

Cód.	Descrição	Quant/ %	Referência	Vr.Unit./Base	Vencimentos	Descontos
0001	Salario do mês	1,00	Mês	2.300,00	2.300,00	
0701	Adicional Cesta Básica		s/valor fixo		200,00	
0901	Adicional Insalubridade	20,00	s/sal. mínimo	1.518,00	303,60	
1001	Adicional Noturno	180,00	40.00%(hN=60:00)	14,46	1.041,12	

FOLHA DE PAGAMENTO ANALÍTICA

05476 BIOGESP - ASS GESTÃO EXEC SERVS PUB SC
26.702.577/0001-39
Rua Cardeal Arcoverde, 1641 sl 93/94

São Paulo SP 05407-002
Fone: (11)3030-1833
Fax:

Mensal 08/2025

6103	Adiant.Arredond.liq.per.				0,50	
7502	Arredondamento per.anter.					0,98
9101	INSS s/ Salários	12,00	base INSS	3.644,72		330,77
9201	IRF s/ Salários	15,00	base irrf mês	3.037,52		61,47

Salário Base	Sal.Contr.INSS	Base FGTS	FGTS Mês	Contrib.Social	Base IRRF	Total vencimentos	Total descontos
2.300,00	3.644,72	3.644,72	291,57		3.037,52	3.845,22	393,22
						Valor Líquido	**3.452,00**

Cód. Nome do Funcionário
01629 YOHANNA ROSA PEREIRA
CPF: 434.688.578-02
Funcionário desde: 08/03/2023

CBO Local
3222-05 00027 UPA RIBEIRÃO - STA LUZIA
Matrícula: 0547601629
Cargo: 1273 Tecnico de Enfermagem

Cód.	Descrição	Quant/ %	Referência	Vr.Unit./Base	Vencimentos	Descontos
0001	Salario do mês	1,00	Mês	2.300,00	2.300,00	
0701	Adicional Cesta Básica		s/valor fixo		200,00	
0901	Adicional Insalubridade	20,00	s/sal. mínimo	1.518,00	303,60	
1001	Adicional Noturno	180,00	40.00%(hN=60:00)	14,46	1.041,12	
4348	Credito Vale Transporte	13,00	Setembro/2025	10,80	140,40	
6103	Adiant.Arredond.liq.per.				0,51	
7502	Arredondamento per.anter.					0,27
8101	Vale Transporte	6,00		2.300,00		138,00
8386	Empréstimo Cred Consignad		04/12 parcelas			644,12
9101	INSS s/ Salários	12,00	base INSS	3.644,72		330,77
9201	IRF s/ Salários	15,00	base irrf mês	3.037,52		61,47

Salário Base	Sal.Contr.INSS	Base FGTS	FGTS Mês	Contrib.Social	Base IRRF	Total vencimentos	Total descontos
2.300,00	3.644,72	3.644,72	291,57		3.037,52	3.985,63	1.174,63
						Valor Líquido	**2.811,00**

Pagamentos Diretos

BIOGESP - ASS GESTÃO EXEC SERVS PUB SOCI
Rua Cardeal Arcoverde, 1641 sl 93/94

26.702.577/0001-39

São Paulo SP 05407-002
Fone: (11)3030-1833
Fax:

Mensalista/horista/tarefa/comissão
08/2025

Funcionário	CPF	Agência	C/C	Valor
ANA CAROLINA LESCHICS SANTOS NASCIMENTO	370.680.968-08			3.022,00
APARECIDA DE ALMEIDA CORREIA	262.181.668-13			2.027,00
APARECIDA PRISCILA DA SILVA PEREIRA ALEI	357.986.178-66			399,00
CARLA DE CAMPOS SOUZA	390.595.348-08			3.646,00
CARLOS EDUARDO DE ARRUDA SILVA	472.494.518-47			3.082,00
CAROLINE APARECIDA RIBEIRO	369.870.818-32			2.054,00
CATIA APARECIDA DOMINGOS MARCIONILHO SOU	295.128.858-16			2.592,00
CINTHIA SILVA MONTEIRO	423.441.418-20			2.407,00
DAIANE SANTANA BATISTA	441.732.808-07			3.681,00
EDER DE ASSIS	265.024.998-64			2.866,00
EDNALDA HELENA DA SILVA	396.658.908-75			2.027,00
ERIKA MONIQUE MARTINS PRAXEDES	378.635.068-08			2.678,00
FABIO FIORUCCI FILHO	411.287.558-40			3.864,00
FERNANDA DE SOUSA MOREIRA	262.722.978-82			4.568,00
GEOVANNA GOMES ARMAGNI	469.765.268-11			3.350,00
GIOVANA FERREIRA FRANCISCO	463.319.698-70			2.921,00
GISELLE BARBOSA SOUZA	464.215.108-76			2.768,00
GLAUCIA ALMEIDA JARDIM	350.367.178-13			2.691,00
IVONETE BATISTA DA SILVA DE SOUZA	192.770.988-13			1.679,00
JANAINA DE OLIVEIRA COSTA	328.026.708-08			3.888,00
JONES FARIA DA SILVA	333.263.138-10			3.818,00
JUCIELLY OLIVEIRA ROSA	469.418.248-08			3.494,00
KAIQUE ALVES GUIMARAES	440.674.558-01			2.351,00
KAMILLY RODRIGUES DA SILVA	438.124.108-85			3.860,00
LILIAN BROCARDO ALMEIDA	292.365.828-00			2.269,00
LILIANE MOTA XAVIER DA SILVA	218.310.748-00			3.607,00
LIVIA VITORINO DE CAMPOS	498.404.588-41			2.195,00
LUCINEIA BRUSSO DE OLIVEIRA	275.308.798-98			2.943,00
MARCELO VENICIO DA SILVA SANTO	060.935.718-23			2.385,00
MARIA CRISTINA DE ARAUJO OLIMPO DE SOUZA	217.782.888-04			2.859,00
MARIA DE DEUS PEREIRA PRIMO	347.356.808-29			2.005,00
MARIANA CLEMENTE	370.106.048-78			3.251,00
MARJORIE MAYARA VITALINO CRUZ	322.522.438-30			2.762,00
MAURICEIA DA SILVA XAVIER	107.746.828-84			2.027,00
MAURILZA MENDES PIO	248.229.998-58			1.974,00
MEMORINA APARECIDA VIEIRA DE OLIVEIRA	040.941.718-19			3.681,00
PATRICIA CONDE PIMENTEL	435.600.318-77			3.522,00
PAULA FRANCINETE BEZERRA DA SILVA MORAES	326.705.498-29			3.354,00
PRISCILA CARDOSO VIDA	355.232.228-01			2.061,00
PRISCILA DE OLIVEIRA SILVA	426.248.348-77			2.538,00
QUEZIA FERREIRA	535.676.628-99			2.267,00
REGIANE PACHECO DA SILVA BATISTA	264.833.208-17			2.267,00
RENATA CRISTINA ROCHA GUERRA	354.624.038-36			528,00
SEBASTIANA DA SILVA SANTOS	339.576.298-02			2.255,00
SEBASTIAO MARIA DE SOUZA	018.022.098-59			2.862,00
			Transporte:	**123.345,00**

Pagamentos Diretos

BIOGESP - ASS GESTÃO EXEC SERVS PUB SOCI
Rua Cardeal Arcoverde, 1641 sl 93/94

26.702.577/0001-39



São Paulo SP 05407-002

Fone: (11)3030-1833

Fax:

Mensalista/horista/tarefa/comissão
08/2025

Funcionário	CPF	Agência	C/C	Valor
SIDNEY SOUSA DA SILVA	114.225.588-35			2.883,00
SILVIA LUIZA DA SILVA	293.936.508-37			3.395,00
SIRLEI DOS SANTOS	080.196.138-62			2.026,00
SOLANGE VIEIRA VILAR MADUREIRA	302.550.468-47			2.267,00
TAMARA DOS SANTOS OLIVEIRA	132.330.004-05			2.027,00
THAIS SILVA	390.178.048-31			2.678,00

Total: **138.621,00**

Total de pagamentos através de banco: **2.774,00**

Total geral: **141.395,00**

Pagamento através de banco

BIOGESP - ASS GESTÃO EXEC SERVS PUB SOCI
Rua Cardeal Arcoverde, 1641 sl 93/94

26.702.577/0001-39

São Paulo SP 05407-002
Fone: (11)3030-1833
Fax:

Mensalista/horista/tarefa/comissão
08/2025

Informações da empresa sobre pagamento através de banco p/ funcionários com conta / cartão salário.

Nome do banco	Agência	Conta	Convênio	Número da remessa (N.S.A.)
Santander	0123	130043711	008304297297	000000

Data de pagamento:

Funcionário	CPF	Agência	C/C	Valor
Santander				
TALITA MORANDI BRITO	298.733.108-86	2973	02037308-4	2.774,00

Total: **2.774,00**

Total de pagamentos diretos / Outros bancos: **138.621,00**

Total geral: **141.395,00**

Pagamentos Diretos

BIOGESP - ASS GESTÃO EXEC SERVS PUB SOCI
Rua Cardeal Arcoverde, 1641 sl 93/94

26.702.577/0001-39

São Paulo SP 05407-002
Fone: (11)3030-1833
Fax:

Mensalista/horista/tarefa/comissão
08/2025

Funcionário	CPF	Agência	C/C	Valor
ADILER JOSE DOS SANTOS	723.434.005-04			2.612,00
ALESSANDRA FERREIRA DA SILVA	404.094.348-17			2.049,00
ALESSANDRA RAMOS DA SILVA	166.853.208-50			2.363,00
ALICE BORGES BRAMANTI	003.512.678-75			1.767,00
AMANDA OLIVIA DE CARVALHO MENEZES	400.342.548-03			2.998,00
AMANDA SOARES DO CARMO	462.325.888-27			2.108,00
ANA CRISTINA NUNES	264.044.618-54			2.184,00
ANDREIA SANTOS DUARTE	346.046.218-37			2.060,00
ANDRIELI PONTES GOMES	478.102.778-47			2.027,00
ARIANE DOS SANTOS DUARTE	360.978.268-42			2.385,00
BEATRIZ TOGUCHI LAMEIRAS	377.260.758-64			2.592,00
CATIA REGINA DOMINGUES	155.334.558-41			1.897,00
CINTIA CIBELE DOS SANTOS	347.756.118-01			1.995,00
CLAUDETE PEREIRA DOS REIS	307.371.118-01			2.691,00
CLEIDE APARECIDA ALMEIDA ROCHA	131.689.118-60			2.065,00
CLEONICE DE ALMEIDA MORETTI DA SILVA	254.550.568-40			1.966,00
DILMA CAMPOS FERREIRA	535.528.495-72			2.692,00
ELISANDRA MENEZES SOARES	265.367.248-01			2.171,00
ELVIS ALAN DE CARVALHO	373.458.098-62			2.172,00
FATIMA GARCIA CONDE PIMENTEL	936.205.358-68			1.880,00
FRANCISCA NUNES SILVA DOS SANTOS	069.117.798-80			2.593,00
GABRIELA DIAS DA SILVA	463.852.368-46			2.366,00
GRAZIELA SAMARA DIAS DA SILVA	463.852.718-38			2.301,00
JEANES DOS SANTOS DUARTE	386.123.828-40			2.121,00
JEFFERSON KAIQUE FERREIRA DA SILVA	483.424.798-89			2.728,00
JENIFFER CORREIA DOS SANTOS	449.084.888-94			2.738,00
JULIANA APARECIDA CARDOSO MEIRA	366.848.068-06			2.848,00
KARINE PEREIRA BARBOSA	060.129.503-06			1.929,00
KATIA REGINA DE ALMEIDA BONNO CARVALHO	264.946.698-75			2.758,00
KEZIA CAMPOS DE SENA	055.627.345-16			3.254,00
LIDIA CONCEICAO SANTOS VEREDIANO	098.653.707-19			2.243,00
MARIA DA PAIXAO SANTOS	180.190.688-21			2.158,00
MARIA DAS NEVES FERREIRA DOS SANTOS SILV	953.814.735-91			1.930,00
MARIA DO SOCORRO DA SILVA NUNES	262.752.828-94			2.593,00
MARIA ESTELA DA CRUZ BERBER	060.929.048-70			2.593,00
MARIA EUNICE DA SILVA RIBEIRO	187.546.388-79			2.593,00
MARIA HELENA PONTES DOS SANTOS	612.134.207-25			2.592,00
MARIA IRACILDA BERNARDO CANDIDO	140.047.818-92			2.728,00
MARIA NILDA DE SOUSA	180.291.428-54			1.781,00
MARIA SANTIAGO DE ALMEIDA	694.546.395-87			2.043,00
MEIRE APARECIDA DE OLIVEIRA	371.869.188-40			2.229,00
NATALIA IRIS VOGA COSTA	373.309.398-46			2.130,00
NOEMI FONSECA DA SILVA	232.501.328-61			2.395,00
PIERA CRISTINE APARECIDA VERNI DA CRUZ	425.937.658-60			2.369,00
ROSA DIVINA PEREIRA	036.484.768-90			2.593,00
			Transporte:	**105.280,00**

Pagamentos Diretos

BIOGESP - ASS GESTÃO EXEC SERVS PUB SOCI
Rua Cardeal Arcoverde, 1641 sl 93/94

26.702.577/0001-39

São Paulo SP 05407-002

Fone: (11)3030-1833

Fax:

Mensalista/horista/tarefa/comissão
08/2025

Funcionário	CPF	Agência	C/C	Valor
ROSALINA APARECIDA CARDOSO	006.827.188-31			2.620,00
ROSELI MAIA	022.454.558-27			2.544,00
ROSEMEIRE APARECIDA ROSA	072.553.178-98			2.612,00
ROSEMEIRE TEIXEIRA ADRIANO DE JESUS	328.260.718-07			1.681,00
SAMARA DAIANA DE SOUZA SIQUEIRA	473.430.248-09			2.566,00
SHEILA WOLF GOMES	192.244.068-07			2.582,00
SIMONE ARAUJO DE OLIVEIRA	278.577.638-02			2.900,00
SIMONE MORAIS RODRIGUES	280.414.318-01			2.728,00
STEPHANIE DE CASTRO DOMINGUES	450.206.088-74			1.746,00
TAMIRES DA SILVA SANTOS	431.618.878-08			1.639,00
TANIA VERNI	055.408.678-66			2.301,00
TERESA CRISTINA DOS SANTOS OLIVEIRA	023.369.378-59			2.592,00
VALERIA APARECIDA ALVES DE SOUZA	294.772.568-97			2.043,00
VANESSA KATHERINE SILVA MARTIN	460.448.228-42			2.221,00
VICTORIA CRISTINA MOSELLI GOMES DA SILVA	436.738.598-11			3.976,00
VIVIANE GONCALVES PEREIRA QUIRINO	309.828.458-71			1.764,00
			Total:	**143.795,00**

Total de pagamentos através de banco: **0,00**

Total geral: **143.795,00**

Pagamentos Diretos

BIOGESP - ASS GESTÃO EXEC SERVS PUB SOCI
Rua Cardeal Arcoverde, 1641 sl 93/94

26.702.577/0001-39

São Paulo SP 05407-002
Fone: (11)3030-1833
Fax:

Mensalista/horista/tarefa/comissão
08/2025

Funcionário	CPF	Agência	C/C	Valor
ADRIANA APARECIDA CORREIA BARBOSA	261.307.958-40			2.637,00
ADRIANA DELGADO	166.045.948-66			2.592,00
ADRIANA MARINHO ROSA DOS SANTOS	155.324.838-41			2.979,00
ADRIANO DA SILVA CUSTODIO	178.550.438-02			5.040,00
AMANDA DA ROCHA CHAGAS	060.599.633-40			3.861,00
AMARA CLEMENTE DA SILVA	091.723.848-67			1.999,00
ANDERSON MENEGATTO DE SALES	325.542.748-78			3.845,00
ANGELINA SOARES DA SILVA	354.857.338-08			2.645,00
ANGELITA DIAS SOUZA DE OLIVEIRA	155.330.368-73			1.515,00
BARBARA FERREIRA DA SILVA	469.746.298-00			3.860,00
BIANCA LISBOA DA SILVA	437.300.638-55			3.590,00
BRUNA DE MORAIS GAMA	358.074.688-05			2.146,00
BRUNA FERNANDES LIMA BASTOS	434.069.578-54			2.297,00
BRUNO MAININE	335.974.948-03			2.941,00
CARMELUCIA GOES PEDREIRA	730.841.585-68			2.160,00
CINTIA SANTOS LIMA	342.906.278-03			2.347,00
CLAUDIMIR LOURENCO DE ALMEIDA	155.263.368-32			3.021,00
CLAUDINEI APARECIDO PRADO	341.702.168-57			4.192,00
CRISTIANE APARECIDA DOS SANTOS COELHO	081.907.428-41			3.276,00
DAIANE KELLY OLIVEIRA DA SILVA VEIGA	446.302.198-70			2.734,00
DALCIONE DOMINGUES ROCHA	218.235.428-08			2.817,00
DANIELE TALITA BARBOSA	370.034.688-32			4.435,00
DONIZETI TADEU DA SILVA	170.728.828-39			3.120,00
EDILAINE APARECIDA CAVALARI	290.219.688-19			4.916,00
EDNEIA REGINA PIRES FRANCISCO	055.533.386-89			2.592,00
EDSON MARTINS DE OLIVEIRA	458.036.318-33			3.694,00
ELAINE DA SILVA REIS OLIVEIRA	259.059.138-11			2.660,00
ELETEIA LILIAN DA SILVA MORAES	163.666.338-94			5.528,00
ELIANE APARECIDA DE LANA	192.235.968-82			322,00
ELIDA MARTINS TERUEL	313.150.518-42			2.104,00
ELIETE DO CARMO DE PAULA	182.949.718-98			3.452,00
ELISANGELA CHACON TERUEL	165.945.518-92			3.646,00
ESTEFANO BETONI SZKLARSKI	289.945.618-03			3.147,00
FABIANA DIAS DOS SANTOS SILVA	272.885.268-52			3.453,00
FERNANDA DIAS DE SOUZA	342.378.198-09			2.478,00
FERNANDA FELIPPELLI	372.548.168-74			3.059,00
FERNANDO FORTINE	107.864.278-84			4.717,00
FRANCILEIDE LIMA DAMASCENO DA SILVA	305.419.208-39			2.687,00
FRANCISCA ARAUJO DE PAULA	260.113.048-26			2.592,00
FRANCYELLE ALVES CELIO	442.106.848-99			3.455,00
GEOVANNA LIMA PINHEIRO GUIMARAES	477.900.438-11			2.663,00
GIOVANNA COLOMBO CARRARA	485.048.788-21			1.957,00
HELLEN RAMOS MARINHO	364.844.308-96			4.590,00
ISABELA DE DONA VIEIRA MIGUEL	054.444.101-09			2.592,00
ISABELA MIRIS DA SILVA	441.791.368-48			3.697,00
			Transporte:	**140.050,00**

Pagamentos Diretos

BIOGESP - ASS GESTÃO EXEC SERVS PUB SOCI
Rua Cardeal Arcoverde, 1641 sl 93/94

26.702.577/0001-39

São Paulo SP 05407-002
Fone: (11)3030-1833
Fax:

Mensalista/horista/tarefa/comissão
08/2025

Funcionário	CPF	Agência	C/C	Valor
JANDIRA DE OLIVEIRA SILVA	329.557.118-02			2.005,00
JAQUELINE EVANGELISTA MIRANDA	315.480.538-99			2.592,00
JHONATAS DE OLIVEIRA SILVA	380.474.608-03			2.258,00
JOSE CARLOS DE JESUS BATISTA	014.289.355-25			3.457,00
JOSE CARLOS DOS REIS	040.541.478-10			3.756,00
JOSIMEIRE MONTEIRO DE SOUSA	348.520.768-39			2.901,00
JOYCE COSMO DE CARVALHO	456.510.818-60			2.592,00
JULIA OLIVEIRA BEZERRA SILVA	458.761.328-29			2.036,00
JULIANA CORREIA DE MATOS	422.971.408-43			3.164,00
JULIANA DA CONCEICAO FREITAS BEATRIZ	285.136.368-94			2.510,00
JULIANA MARIA COSTA GONCALVES DE ANDRADE	363.033.408-30			2.609,00
JUREMA DOS SANTOS DA SILVA	337.783.948-86			4.916,00
KAIQUE ARAUJO TEIXEIRA	364.239.948-70			3.500,00
KAREN ALYNE ROCHA	450.050.128-26			2.594,00
KAREN KAORI ONISHI DE PAULA	442.933.798-51			4.732,00
KARINA APARECIDA DE ALMEIDA	322.625.808-71			3.375,00
KELLI CRISTINA COSTA GALDINO	323.169.128-18			2.142,00
KELLY CRISTINA DOS SANTOS	273.934.218-79			2.022,00
KELLY MURIEL BERBER	338.220.838-52			3.840,00
KETLEM DE CASTRO ASAD	180.293.488-00			2.592,00
KIMBERLLY MARQUES MENDONÇA	332.512.258-20			2.964,00
LAURA RITA CANO SANCHEZ	141.870.348-62			3.730,00
LEONARDO LUCIO DALAQUA	228.505.608-71			3.553,00
LUCIA SILVA DO NASCIMENTO	112.653.948-14			3.595,00
LUCIANA SANTI	265.138.728-20			4.916,00
LUCIANO DE LIMA DOS SANTOS	300.787.298-74			2.558,00
MARCIA HELENA ALVES SILVEIRA	101.326.998-50			2.592,00
MARCONDES BELARMINO GOMES	131.479.998-31			1.782,00
MARIA APARECIDA DE SOUZA MEDEIROS FEITOS	079.967.388-90			3.452,00
MARIA GABRIELA GUERRELHAS	342.220.458-02			3.126,00
MARIA ISABELLA ALVES PATERNA	392.939.418-99			3.861,00
MARIA JOSE ADRIANO	061.116.178-85			2.782,00
MARIANA MIRANDA DE MATOS	377.080.478-38			2.955,00
MARILENA DA CONCEICAO	314.744.108-39			2.062,00
MARINALVA CHIAFARELO SANTOS ULIAN	278.060.858-74			6.296,00
MARINEIDE GONCALVES MARTINS	636.666.855-87			3.279,00
MARINES JULIA ROSARIO DE LIRA	303.238.738-80			3.455,00
MARISA OLAVO PEREIRA	178.548.508-36			1.792,00
MICHELE AQUINO DE CASTRO	275.194.398-52			2.592,00
MILENA CARBONERA SILVA	513.607.908-88			4.957,00
MURILO LEITE DA SILVA	080.198.298-73			2.592,00
NORBERTO DE OLIVEIRA	304.904.328-83			3.139,00
NUBIA MARI NASCIMENTO SILVA	348.095.958-03			3.860,00
PATRICIA CARINA FERNANDES DA SILVA	367.930.088-38			2.294,00
			Transporte:	**277.827,00**

Pagamentos Diretos

BIOGESP - ASS GESTÃO EXEC SERVS PUB SOCI
Rua Cardeal Arcoverde, 1641 sl 93/94

26.702.577/0001-39

São Paulo SP 05407-002
Fone: (11)3030-1833
Fax:

Mensalista/horista/tarefa/comissão
08/2025

Funcionário	CPF	Agência	C/C	Valor
PATRICIA DE CAMPOS	274.698.798-89			3.453,00
PAULA OLIVEIRA SANTOS	418.260.288-97			1.946,00
PAULO ROGERIO PELINSON	131.409.418-11			3.772,00
PRISCILA BARBOZA DOS SANTOS	215.338.918-69			3.860,00
RENATA JESUS DE SOUZA	328.907.608-39			3.429,00
RITA DE CASSIA MELO MARCONDES	272.667.828-99			241,00
RIZIA CAVALCANTE BATISTA DE SOUSA	318.607.918-75			3.774,00
ROGERIO DA SILVA	107.803.508-39			2.207,00
ROSA ELAINE RICCETTO	262.289.378-71			2.849,00
ROSEMARY DA SILVA SANTOS MARINHO	124.539.838-57			3.655,00
ROUZEIMARY LINS DE CARVALHO	281.941.918-66			2.337,00
RUTE SOARES MORENO	008.921.483-81			4.568,00
SHIRLEY DE JESUS SANTOS	370.455.218-63			3.568,00
SIGRID MOLINARI BRAGA	124.288.608-79			4.120,00
SILVANA LINARES COSTA	194.412.118-85			1.957,00
SILVANEIDE FRANCISCA DA SILVA	024.660.684-35			2.646,00
SILVIA ALMEIDA DOS SANTOS	140.199.678-73			2.054,00
SIMONE ALVES DE ARAUJO RIBEIRO	371.404.998-37			5.238,00
SIMONE APARECIDA DA SILVA	350.505.368-63			3.470,00
SIMONE SILVA QUEIROZ	185.857.558-30			3.860,00
SORAIA DE ARAUJO PINHEIRO PEREIRA	140.204.858-01		034831-2	1.674,00
TAMIRES BEZERRA	484.291.888-86			1.493,00
TANIA MARIA DE MENESES	306.860.288-21			4.753,00
TANIA REGINA RIPOLI	155.330.288-54			2.093,00
TATIANE ROSA DE MOURA	343.614.428-27			2.396,00
TEREZA DE SOUZA TEIXEIRA	051.948.728-10			2.592,00
THALITA SILVA DE ANDRADE	465.496.378-21			2.791,00
THIAGO GONCALVES GAMA SANTOS	325.918.848-70			3.440,00
VALDENICE DE SANTANA DO NASCIMENTO	682.207.585-20			5.606,00
VALDIRENE DE SOUZA CARVALHO AGUIAR	107.738.878-06			5.177,00
VALTER BONI FERREIRA	124.537.808-24			3.860,00
VERLANIA PEREIRA DE FRANCA SILVA	362.754.868-05			2.592,00
VERONICA VALERIA CAVALCANTE	374.821.008-65			2.592,00
VICTORIA HEPP ZANELLA	442.180.418-57			4.318,00
VINICIUS CARVALHO DE ALMEIDA	449.727.478-03			2.956,00
VIVIANE GOMES DA SILVA	270.734.718-32			3.452,00
YOHANNA ROSA PEREIRA	434.688.578-02			2.811,00
			Total:	**395.427,00**

Total de pagamentos através de banco: **0,00**

Total geral: **395.427,00**

Santander

Internet Banking Empresarial

BIOGESP ASSOCIACAO DE GESTAO E EXECUCAO **Agência:** 0123 **Conta:** 130043711

Resultado da Busca

Convênio:	**0033-0123-008304297297**	Empresa:	**BIOGESP ASSOCIACAO GESTAO EXEC**

Critérios de Busca

Data de Débito Inicial:	**05/09/2025**	Data de Débito Final:	**05/09/2025**
Situação:	**Efetivado**	Conta de Débito:	**0123-130045706**
Ordem:	**Número do Compromisso**		

Lista de Comprovantes

Clique sobre o título da respectiva coluna que deseja ordenar

Número do Pagamento	Número do Cliente	Funcionário	Data de Pagamento	Tipo de Pagamento	Valor R$
900012836	1	ANA CAROLINA LESCHICS SANTOS NASCIMENTO	05/09/2025	CC	3.022,00
900012837	2	APARECIDA DE ALMEIDA CORREIA	05/09/2025	CC	2.027,00
900012838	3	APARECIDA PRISCILA DA SILVA PEREIRA ALEI	05/09/2025	CC	399,00
900012839	4	CARLA DE CAMPOS SOUZA	05/09/2025	CC	3.646,00
900012840	5	CARLOS EDUARDO DE ARRUDA SILVA	05/09/2025	CC	3.082,00
900012841	6	CAROLINE APARECIDA RIBEIRO	05/09/2025	CC	2.054,00
900012842	7	CATIA APARECIDA DOMINGOS MARCIONILHO SOU	05/09/2025	CC	2.592,00
900012843	8	DAIANE DE SOUZA SANTANA	05/09/2025	CC	3.681,00
900012844	9	EDER DE ASSIS	05/09/2025	CC	2.866,00
900012845	10	ERIKA MONIQUE MARTINS PRAXEDES	05/09/2025	CC	2.678,00
900012846	11	FERNANDA DE SOUSA MOREIRA	05/09/2025	CC	4.568,00
900012848	13	GEOVANNA GOMES ARMAGNI	05/09/2025	CC	3.350,00
900012849	14	GISELLE BARBOSA SOUZA	05/09/2025	CC	2.768,00
900012850	15	GLAUCIA ALMEIDA JARDIM	05/09/2025	CC	2.691,00

900012851	16	JANAINA DE OLIVEIRA COSTA	05/09/2025	CC	3.888,00
900012852	17	JONES FARIA DA SILVA	05/09/2025	CC	3.818,00
900012853	18	JUCIELLY OLIVEIRA ROSA	05/09/2025	CC	3.494,00
900012854	19	KAIQUE ALVES GUIMARAES	05/09/2025	CC	2.351,00
900012855	20	KAMILLY RODRIGUES DA SILVA	05/09/2025	CC	3.860,00
900012856	21	LILIAN BROCARDO ALMEIDA	05/09/2025	CC	2.269,00
900012857	22	LILIANE MOTA XAVIER DA SILVA	05/09/2025	CC	3.607,00
900012858	23	LUCINEIA BRUSSO DE OLIVEIRA	05/09/2025	CC	2.943,00
900012859	24	MARIA CRISTINA DE ARAUJO OLIMPIO SOUZA	05/09/2025	CC	2.859,00
900012860	25	MARIA DE DEUS PEREIRA PRIMO	05/09/2025	CC	2.005,00
900012861	26	MARIANA CLEMENTE	05/09/2025	CC	3.251,00
900012862	27	MARJORIE MAYARA VITALINO CRUZ	05/09/2025	CC	2.762,00
900012863	28	MAURICEIA DA SILVA XAVIER	05/09/2025	CC	2.027,00
900012864	29	MAURILZA MENDES PIO	05/09/2025	CC	1.974,00
900012865	30	MEMORINA APARECIDA VIEIRA DE OLIVEIRA	05/09/2025	CC	3.681,00
900012866	31	PATRICIA CONDE PIMENTEL	05/09/2025	CC	3.522,00
900012867	32	PAULA FRANCINETE BEZERRA DA SILVA MORAES	05/09/2025	CC	3.354,00
900012868	33	PRISCILA CARDOSO VIDA	05/09/2025	CC	2.061,00
900012869	34	PRISCILA DE OLIVEIRA SILVA	05/09/2025	CC	2.538,00
900012870	35	QUEZIA FERREIRA	05/09/2025	CC	2.267,00
900012871	36	SEBASTIANA DA SILVA SANTOS	05/09/2025	CC	2.255,00
900012872	37	SEBASTIAO MARIA DE SOUZA	05/09/2025	CC	2.862,00
900012873	38	SIRLEI DOS SANTOS	05/09/2025	CC	2.026,00
900012874	39	SOLANGE VIEIRA VILAR MADUREIRA	05/09/2025	CC	2.267,00

900012875	40	TALITA MORANDI BRITO	05/09/2025	CC	2.774,00
900012876	41	TAMARA DOS SANTOS OLIVEIRA	05/09/2025	CC	2.027,00
900012877	42	THAIS SILVA	05/09/2025	CC	2.678,00
900012878	43	ADILER JOSE DOS SANTOS	05/09/2025	CC	2.612,00
900012879	44	ALESSANDRA RAMOS DA SILVA	05/09/2025	CC	2.363,00
900012880	45	ALICE BORGES BRAMANTI	05/09/2025	CC	1.767,00
900012881	46	AMANDA SOARES DO CARMO	05/09/2025	CC	2.108,00
900012882	47	AMANDA OLIVIA DE CARVALHO MENEZES	05/09/2025	CC	2.998,00
900012883	48	ANA CRISTINA NUNES	05/09/2025	CC	2.184,00
900012884	49	ANDREIA SANTOS DUARTE	05/09/2025	CC	2.060,00
900012885	50	ANDRIELI PONTES GOMES	05/09/2025	CC	2.027,00
900012886	51	ARIANE DOS SANTOS DUARTE	05/09/2025	CC	2.385,00
900012887	52	BEATRIZ TOGUCHI LAMEIRAS	05/09/2025	CC	2.592,00
900012888	53	CATIA REGINA DOMINGUES	05/09/2025	CC	1.897,00
900012889	54	CINTIA CIBELE DOS SANTOS	05/09/2025	CC	1.995,00
900012890	55	CLEIDE APARECIDA ALMEIDA ROCHA	05/09/2025	CC	2.065,00
900012891	56	CLEONICE DE ALMEIDA MORETTI DA SILVA	05/09/2025	CC	1.966,00
900012892	57	DILMA CAMPOS FERREIRA	05/09/2025	CC	2.692,00
900012894	59	ELISANDRA MENEZES SOARES	05/09/2025	CC	2.171,00
900012895	60	FATIMA GARCIA CONDE PIMENTEL	05/09/2025	CC	1.880,00
900012896	61	FRANCISCA NUNES SILVA DOS SANTOS	05/09/2025	CC	2.593,00
900012897	62	GABRIELA DIAS DA SILVA	05/09/2025	CC	2.366,00
900012898	63	GRAZIELA SAMARA DIAS DA SILVA	05/09/2025	CC	2.301,00
900012899	64	JEANES DOS SANTOS DUARTE	05/09/2025	CC	2.121,00

900012900	65	JEFFERSON KAIQUE FERREIRA DA SILVA	05/09/2025	CC	2.728,00
900012901	66	JENIFFER CORREIA DOS SANTOS	05/09/2025	CC	2.738,00
900012902	67	JULIANA APARECIDA CARDOSO MEIRA	05/09/2025	CC	2.848,00
900012903	68	KATIA REGINA DE ALMEIDA BONNO CARVALHO	05/09/2025	CC	2.758,00
900012904	69	KEZIA CAMPOS DE SENA	05/09/2025	CC	3.254,00
900012905	70	LIDIA DA CONCEICAO SANTOS VEREDIANO	05/09/2025	CC	2.243,00
900012908	73	MARIA ESTELA DA CRUZ BERBER	05/09/2025	CC	2.593,00
900012909	74	MARIA EUNICE DA SILVA RIBEIRO	05/09/2025	CC	2.593,00
900012910	75	MARIA HELENA PONTES DOS SANTOS	05/09/2025	CC	2.592,00
900012911	76	MARIA IRACILDA BERNARDO CANDIDO	05/09/2025	CC	2.728,00
900012912	77	MARIA DAS NEVES FERREIRA DOS SANTOS SILV	05/09/2025	CC	1.930,00
900012913	78	MARIA NILDA DE SOUSA	05/09/2025	CC	1.781,00
900012914	79	MARIA DA PAIXAO SANTOS	05/09/2025	CC	2.158,00
900012915	80	MARIA SANTIAGO DE ALMEIDA	05/09/2025	CC	2.043,00
900012916	81	MARIA DO SOCORRO DA SILVA NUNES	05/09/2025	CC	2.593,00
900012917	82	MEIRE APARECIDA DE OLIVEIRA	05/09/2025	CC	2.229,00
900012918	83	NATALIA IRIS VOGA COSTA	05/09/2025	CC	2.130,00
900012919	84	NOEMI FONSECA DA SILVA	05/09/2025	CC	2.395,00
900012920	85	PIERA CRISTINE APARECIDA VERNI DA CRUZ	05/09/2025	CC	2.369,00
900012921	86	ROSA DIVINA PEREIRA	05/09/2025	CC	2.593,00
900012922	87	ROSALINA APARECIDA CARDOSO	05/09/2025	CC	2.620,00

900012923	88	ROSELI MAIA	05/09/2025	CC	2.544,00
900012924	89	ROSEMEIRE APARECIDA ROSA	05/09/2025	CC	2.612,00
900012925	90	ROSEMEIRE TEIXEIRA ADRIANO DA SILVA	05/09/2025	CC	1.681,00
900012926	91	SAMARA DAIANA DE SOUZA SIQUEIRA	05/09/2025	CC	2.566,00
900012927	92	SHEILA WOLF GOMES	05/09/2025	CC	2.582,00
900012928	93	SIMONE ARAUJO DE OLIVEIRA	05/09/2025	CC	2.900,00
900012929	94	SIMONE MORAIS RODRIGUES	05/09/2025	CC	2.728,00
900012930	95	STEPHANIE DE CASTRO DOMINGUES	05/09/2025	CC	1.746,00
900012931	96	TAMIRES DA SILVA SANTOS	05/09/2025	CC	1.639,00
900012932	97	TANIA VERNI	05/09/2025	CC	2.301,00
900012933	98	TELMA APARECIDA SANTOS DE OLIVEIRA	05/09/2025	CC	2.592,00
900012935	100	VANESSA KATHERINE SILVA MARTIN	05/09/2025	CC	2.221,00
900012936	101	VICTORIA CRISTINA MOSELLI GOMES DA SILVA	05/09/2025	CC	3.976,00
900012937	102	ADRIANA APARECIDA CORREIA BARBOSA	05/09/2025	CC	2.637,00
900012938	103	ADRIANA DELGADO	05/09/2025	CC	2.592,00
900012939	105	AMANDA DA ROCHA CHAGAS	05/09/2025	CC	3.861,00
900012940	106	AMARA CLEMENTE DA SILVA	05/09/2025	CC	1.999,00
900012942	108	ANDERSON MENEGATTO DE SALES	05/09/2025	CC	3.845,00
900012943	109	ANGELINA SOARES DA SILVA	05/09/2025	CC	2.645,00
900012944	110	ANGELITA DIAS SOUZA DE OLIVEIRA	05/09/2025	CC	1.515,00
900012945	111	BARBARA FERREIRA DA SILVA	05/09/2025	CC	3.860,00
900012946	112	BIANCA LISBOA DA SILVA	05/09/2025	CC	3.590,00
900012947	113	BRUNA FERNANDES LIMA BASTOS	05/09/2025	CC	2.297,00

900012948	114	BRUNA DE MORAIS GAMA	05/09/2025	CC	2.146,00
900012949	115	BRUNO MAININE	05/09/2025	CC	2.941,00
900012950	116	CARMELUCIA GOES PEDREIRA	05/09/2025	CC	2.160,00
900012951	117	CINTIA SANTOS LIMA	05/09/2025	CC	2.347,00
900012952	118	CLAUDIMIR LOURENCO DE ALMEIDA	05/09/2025	CC	3.021,00
900012953	119	CLAUDINEI APARECIDO PRADO	05/09/2025	CC	4.192,00
900012954	120	CRISTIANE APARECIDA DOS SANTOS COELHO	05/09/2025	CC	3.276,00
900012957	123	DALCIONE DOMINGUES ROCHA	05/09/2025	CC	2.817,00
900012959	125	DONIZETE TADEU DA SILVA	05/09/2025	CC	3.120,00
900012961	127	EDILAINE APARECIDA CAVALARI	05/09/2025	CC	4.916,00
900012962	129	EDNEIA REGINA PIRES FRANCISCO	05/09/2025	CC	2.592,00
900012963	130	EDSON MARTINS DE OLIVEIRA	05/09/2025	CC	3.694,00
900012966	133	ELAINE DA SILVA REIS OLIVEIRA	05/09/2025	CC	2.660,00
900012967	134	ELETEIA LILIAN DA SILVA MORAES	05/09/2025	CC	5.528,00
900012968	135	ELIANE APARECIDA DE LANA	05/09/2025	CC	322,00
900012969	136	ELIDA MARTINS TERUEL	05/09/2025	CC	2.104,00
900012970	137	ELIETE DO CARMO DE PAULA	05/09/2025	CC	3.452,00
900012971	138	ELISANGELA CHACON TERUEL	05/09/2025	CC	3.646,00
900012974	141	ESTEFANO BETONI SZKLARSKI	05/09/2025	CC	3.147,00
900012975	142	FABIANA DIAS DOS SANTOS SILVA	05/09/2025	CC	3.453,00
900012977	144	FERNANDA DIAS DE SOUZA	05/09/2025	CC	2.478,00
900012978	145	FERNANDA FELIPPELLI	05/09/2025	CC	3.059,00
900012979	146	FERNANDO FORTINE	05/09/2025	CC	4.717,00
900012980	147	FRANCILEIDE LIMA DAMASCENO DA SILVA	05/09/2025	CC	2.687,00

900012981	148	FRANCISCA ARAUJO DE PAULA	05/09/2025	CC	2.592,00
900012982	149	FRANCYELLE ALVES CELIO	05/09/2025	CC	3.455,00
900012983	150	GEOVANNA LIMA PINHEIRO GUIMARAES	05/09/2025	CC	2.663,00
900012985	152	GIOVANNA COLOMBO CARRARA	05/09/2025	CC	1.957,00
900012986	153	HELLEN RAMOS MARINHO	05/09/2025	CC	4.590,00
900012988	155	ISABELA DE DONA VIEIRA MIGUEL	05/09/2025	CC	2.592,00
900012989	156	ISABELA MIRIS DA SILVA	05/09/2025	CC	3.697,00
900012991	158	JANDIRA DE OLIVEIRA SILVA	05/09/2025	CC	2.005,00
900012992	159	JAQUELINE EVANGELISTA MIRANDA	05/09/2025	CC	2.592,00
900012994	161	JOSE CARLOS DE JESUS BATISTA	05/09/2025	CC	3.457,00
900012995	162	JOSE CARLOS DOS REIS	05/09/2025	CC	3.756,00
900012996	163	JOSIMEIRE MONTEIRO DE SOUSA	05/09/2025	CC	2.901,00
900012998	165	JULIA OLIVEIRA BEZERRA SILVA	05/09/2025	CC	2.036,00
900013000	167	JULIANA DA CONCEICAO FREITAS BEATRIZ	05/09/2025	CC	2.510,00
900013001	168	JULIANA CORREIA DE MATOS	05/09/2025	CC	3.164,00
900013004	171	JUREMA DOS SANTOS DA SILVA	05/09/2025	CC	4.916,00
900013005	172	KAIQUE DE ARAUJO TEIXEIRA	05/09/2025	CC	3.500,00
900013006	173	KAREN ALYNE ROCHA	05/09/2025	CC	2.594,00
900013007	174	KAREN KAORI ONISHI DE PAULA	05/09/2025	CC	4.732,00
900013008	175	KARINA APARECIDA DE ALMEIDA	05/09/2025	CC	3.375,00
900013011	178	KELLI CRISTINA COSTA GALDINO	05/09/2025	CC	2.142,00
900013012	179	KELLY MURIEL BERBER	05/09/2025	CC	3.840,00
900013013	180	KETLEM DE CASTRO ASAD	05/09/2025	CC	2.592,00
900013014	181	KIMBERLLY MARQUES MENDONCA	05/09/2025	CC	2.964,00

900013015	182	LAURA RITA CANO SANCHEZ	05/09/2025	CC	3.730,00
900013018	186	LUCIA SILVA DO NASCIMENTO	05/09/2025	CC	3.595,00
900013019	187	LUCIANA SANTI	05/09/2025	CC	4.916,00
900013021	189	MARCIA HELENA ALVES SILVEIRA	05/09/2025	CC	2.592,00
900013022	190	MARCONDES BELARMINO GOMES	05/09/2025	CC	1.782,00
900013023	191	MARIA APARECIDA DE SOUZA MEDEIROS FEITOS	05/09/2025	CC	3.452,00
900013024	192	MARIA GABRIELA GUERRELHAS	05/09/2025	CC	3.126,00
900013025	193	MARIA JOSE ADRIANO	05/09/2025	CC	2.782,00
900013027	195	MARIANA MIRANDA DE MATOS	05/09/2025	CC	2.955,00
900013028	196	MARILENA DA CONCEICAO	05/09/2025	CC	2.062,00
900013029	197	MARINALVA CHIAFARELO SANTOS ULIAN	05/09/2025	CC	6.296,00
900013030	198	MARINEIDE GONCALVES MARTINS	05/09/2025	CC	3.279,00
900013031	199	MARINES JULIA ROSARIO DE LIRA	05/09/2025	CC	3.455,00
900013032	200	MARISA OLAVO PEREIRA	05/09/2025	CC	1.792,00
900013034	202	MICHELE AQUINO DE CASTRO	05/09/2025	CC	2.592,00
900013036	204	MURILO LEITE DA SILVA	05/09/2025	CC	2.592,00
900013038	206	NORBERTO DE OLIVEIRA	05/09/2025	CC	3.139,00
900013039	207	NUBIA MARI NASCIMENTO SILVA	05/09/2025	CC	3.860,00
900013040	208	PATRICIA CARINA FERNANDES DA SILVA	05/09/2025	CC	2.294,00
900013041	209	PATRICIA DE CAMPOS	05/09/2025	CC	3.453,00
900013042	210	PAULA OLIVEIRA SANTOS	05/09/2025	CC	1.946,00
900013043	211	PAULO ROGERIO PELINSON	05/09/2025	CC	3.772,00
900013045	213	PRISCILA BARBOZA DOS SANTOS	05/09/2025	CC	3.860,00
900013049	217	RENATA JESUS DE SOUZA	05/09/2025	CC	3.429,00

900013050	218	RITA DE CASSIA MELO MARCONDES	05/09/2025	CC	241,00
900013052	220	RIZIA CAVALCANTE BATISTA DE SOUSA	05/09/2025	CC	3.774,00
900013053	221	ROGERIO DA SILVA	05/09/2025	CC	2.207,00
900013054	222	ROSA ELAINE RICCETTO	05/09/2025	CC	2.849,00
900013055	223	ROSEMARY DA SILVA SANTOS MARINHO	05/09/2025	CC	3.655,00
900013057	225	RUTE SOARES MORENO	05/09/2025	CC	4.568,00
900013059	227	SHIRLEY DE JESUS SANTOS	05/09/2025	CC	3.568,00
900013060	228	SIGRID MOLINARI BRAGA	05/09/2025	CC	4.120,00
900013061	229	SILVANA LINARES COSTA	05/09/2025	CC	1.957,00
900013062	230	SILVANEIDE FRANCISCA DA SILVA	05/09/2025	CC	2.646,00
900013063	231	SILVIA ALMEIDA DA SILVA	05/09/2025	CC	2.054,00
900013064	232	SIMONE ALVES DE ARAUJO RIBEIRO	05/09/2025	CC	5.238,00
900013065	233	SIMONE APARECIDA DA SILVA	05/09/2025	CC	3.470,00
900013067	235	SIMONE SILVA QUEIROZ	05/09/2025	CC	3.860,00
900013068	236	SORAIA DE ARAUJO PINHEIRO PEREIRA	05/09/2025	CC	1.674,00
900013069	237	TAMIRES BEZERRA	05/09/2025	CC	1.493,00
900013071	239	TANIA MARIA DE MENESES	05/09/2025	CC	4.753,00
900013072	240	TANIA REGINA RIPOLI	05/09/2025	CC	2.093,00
900013073	241	TATIANE ROSA DE MOURA	05/09/2025	CC	2.396,00
900013074	242	TEREZA DE SOUZA TEIXEIRA	05/09/2025	CC	2.592,00
900013075	243	THALITA SILVA DE ANDRADE	05/09/2025	CC	2.791,00
900013077	245	THIAGO GONCALVES GAMA SANTOS	05/09/2025	CC	3.440,00
900013078	246	VALDENICE DE SANTANA DO NASCIMENTO	05/09/2025	CC	5.606,00

900013079	247	VALDIRENE DE SOUZA CARVALHO AGUIAR	05/09/2025	CC	5.177,00
900013080	248	VALTER BONI FERREIRA	05/09/2025	CC	3.860,00
900013081	249	VERONICA VALERIA CAVALCANTE	05/09/2025	CC	2.592,00
900013082	250	VICTORIA HEPP ZANELLA	05/09/2025	CC	4.318,00
900013083	251	VINICIUS CARVALHO DE ALMEIDA	05/09/2025	CC	2.956,00
900013085	253	VIVIANE GOMES DA SILVA	05/09/2025	CC	3.452,00
900013086	254	YOHANNA ROSA PEREIRA	05/09/2025	CC	2.811,00

Total Compromissos: **208** Valor Total: **R$ 596.891,00**

Central de Atendimento Santander Empresarial
4004-2125 (Regiões Metropolitanas)
0800 726 2125 (Demais Localidades)
0800 723 5007 (Pessoas com deficiência auditiva ou de fala)

SAC - Atendimento 24h por dia, todos os dias.
0800 762 7777
0800 771 0401 (Pessoas com deficiência auditiva ou de fala)
Ouvidoria - Das 9h às 18h, de segunda a sexta-feira, exceto feriado.
0800 726 0322
0800 771 0301 (Pessoas com deficiência auditiva ou de fala)

Santander

Internet Banking Empresarial

Comprovante de transferência > 2ª via

BIOGESP ASSOCIACAO DE GESTAO E EXECUCAO **Agência:** 0123 **Conta:** 13004570-6

Conta Corrente de Origem

Agência: 0123

Conta Corrente: 13004570-6

Conta Corrente de Destino

Agência: 3200

Nº da Conta: 02035665-0

Favorecido: CINTHIA SILVA MONTEIRO

Valor: 2.407,00

Informações Adicionais

Tipo de Transferência: Conta Corrente **para** Conta Corrente

Conta Origem Informada: 0123 13004570-6

Conta Destino Informada: 3200 02035665-0

2ª via

Transação exclusiva para Transferência de Valores entre contas Santander.

Data da Transação: **05/09/2025**
Autenticação Bancária: **3B96279861C5F3413364665**
Canal: **Internet Banking**

Central de Atendimento Santander Empresarial

4004-2125 (Regiões Metropolitanas)
0800-726-2125 (Demais Localidades)
0800 723 5007 (Pessoas com deficiência auditiva ou de fala)

SAC - Atendimento 24h por dia, todos os dias.

0800 762 7777
0800 771 0401 (Pessoas com deficiência auditiva ou de fala)

Ouvidoria - Das 9h às 18h, de segunda a sexta-feira, exceto feriado.

0800 726 0322
0800 771 0301 (Pessoas com deficiência auditiva ou de fala)

Santander

Internet Banking Empresarial

Comprovante de transferência > 2ª via

BIOGESP ASSOCIACAO DE GESTAO E EXECUCAO **Agência:** 0123 **Conta:** 13004570-6

Conta Corrente de Origem

Agência: 0123

Conta Corrente: 13004570-6

Conta Corrente de Destino

Agência: 0109

Nº da Conta: 01036192-4

Favorecido: EDNALDA HELENA DA SILVA

Valor: 2.027,00

Informações Adicionais

Tipo de Transferência: Conta Corrente **para** Conta Corrente

Conta Origem Informada: 0123 13004570-6

Conta Destino Informada: 0109 01036192-4

2ª via

Transação exclusiva para Transferência de Valores entre contas Santander.

Data da Transação: **05/09/2025**
Autenticação Bancária: **3B96279861C5F3413364665**
Canal: **Internet Banking**

Central de Atendimento Santander Empresarial

4004-2125 (Regiões Metropolitanas)
0800-726-2125 (Demais Localidades)
0800 723 5007 (Pessoas com deficiência auditiva ou de fala)

SAC - Atendimento 24h por dia, todos os dias.

0800 762 7777
0800 771 0401 (Pessoas com deficiência auditiva ou de fala)

Ouvidoria - Das 9h às 18h, de segunda a sexta-feira, exceto feriado.

0800 726 0322
0800 771 0301 (Pessoas com deficiência auditiva ou de fala)

Santander

Internet Banking Empresarial

Comprovante de transferência > 2ª via

BIOGESP ASSOCIACAO DE GESTAO E EXECUCAO **Agência:** 0123 **Conta:** 13004570-6

Conta Corrente de Origem

Agência: 0123

Conta Corrente: 13004570-6

Conta Corrente de Destino

Agência: 0985

Nº da Conta: 01003081-9

Favorecido: FABIO FIORUCCI FILHO

Valor: 3.864,00

Informações Adicionais

Tipo de Transferência: Conta Corrente **para** Conta Corrente

Conta Origem Informada: 0123 13004570-6

Conta Destino Informada: 0985 01003081-9

2ª via

Transação exclusiva para Transferência de Valores entre contas Santander.

Data da Transação: **05/09/2025**
Autenticação Bancária: **3B96279861C5F3413364665**
Canal: **Internet Banking**

Central de Atendimento Santander Empresarial

4004-2125 (Regiões Metropolitanas)
0800-726-2125 (Demais Localidades)
0800 723 5007 (Pessoas com deficiência auditiva ou de fala)

SAC - Atendimento 24h por dia, todos os dias.

0800 762 7777
0800 771 0401 (Pessoas com deficiência auditiva ou de fala)

Ouvidoria - Das 9h às 18h, de segunda a sexta-feira, exceto feriado.

0800 726 0322
0800 771 0301 (Pessoas com deficiência auditiva ou de fala)

Santander

Internet Banking Empresarial

Comprovante de transferência > 2ª via

BIOGESP ASSOCIACAO DE GESTAO E EXECUCAO **Agência:** 0123 **Conta:** 13004570-6

Conta Corrente de Origem

Agência: 0123

Conta Corrente: 13004570-6

Conta Corrente de Destino

Agência: 3200

Nº da Conta: 02036319-9

Favorecido: GIOVANA FERREIRA FRANCISCO

Valor: 2.921,00

Informações Adicionais

Tipo de Transferência: Conta Corrente **para** Conta Corrente

Conta Origem Informada: 0123 13004570-6

Conta Destino Informada: 3200 02036319-9

2ª via

Transação exclusiva para Transferência de Valores entre contas Santander.

Data da Transação: **05/09/2025**
Autenticação Bancária: **3BA62798613A63413364665**
Canal: **Internet Banking**

Central de Atendimento Santander Empresarial

4004-2125 (Regiões Metropolitanas)
0800-726-2125 (Demais Localidades)
0800 723 5007 (Pessoas com deficiência auditiva ou de fala)

SAC - Atendimento 24h por dia, todos os dias.

0800 762 7777
0800 771 0401 (Pessoas com deficiência auditiva ou de fala)

Ouvidoria - Das 9h às 18h, de segunda a sexta-feira, exceto feriado.

0800 726 0322
0800 771 0301 (Pessoas com deficiência auditiva ou de fala)

Santander

Internet Banking Empresarial

Comprovante de transferência > 2ª via

BIOGESP ASSOCIACAO DE GESTAO E EXECUCAO **Agência:** 0123 **Conta:** 13004570-6

Conta Corrente de Origem

Agência: 0123

Conta Corrente: 13004570-6

Conta Corrente de Destino

Agência: 2222

Nº da Conta: 01012069-9

Favorecido: IVONETE BATISTA DA SILVA DE SOU

Valor: 1.679,00

Informações Adicionais

Tipo de Transferência: Conta Corrente **para** Conta Corrente

Conta Origem Informada: 0123 13004570-6

Conta Destino Informada: 2222 01012069-9

2ª via

Transação exclusiva para Transferência de Valores entre contas Santander.

Data da Transação: **05/09/2025**
Autenticação Bancária: **3BA627986145634133364665**
Canal: **Internet Banking**

Central de Atendimento Santander Empresarial

4004-2125 (Regiões Metropolitanas)
0800-726-2125 (Demais Localidades)
0800 723 5007 (Pessoas com deficiência auditiva ou de fala)

SAC - Atendimento 24h por dia, todos os dias.

0800 762 7777
0800 771 0401 (Pessoas com deficiência auditiva ou de fala)

Ouvidoria - Das 9h às 18h, de segunda a sexta-feira, exceto feriado.

0800 726 0322
0800 771 0301 (Pessoas com deficiência auditiva ou de fala)

Santander

Internet Banking Empresarial

Comprovante de transferência > 2ª via

BIOGESP ASSOCIACAO DE GESTAO E EXECUCAO **Agência:** 0123 **Conta:** 13004570-6

Conta Corrente de Origem

Agência: 0123

Conta Corrente: 13004570-6

Conta Corrente de Destino

Agência: 0196

Nº da Conta: 01044607-2

Favorecido: LIVIA VITORINO DE CAMPOS

Valor: 2.195,00

Informações Adicionais

Tipo de Transferência: Conta Corrente **para** Conta Corrente

Conta Origem Informada: 0123 13004570-6

Conta Destino Informada: 0196 01044607-2

2ª via

Transação exclusiva para Transferência de Valores entre contas Santander.

Data da Transação: **05/09/2025**
Autenticação Bancária: **3BA627986149634133364665**
Canal: **Internet Banking**

Central de Atendimento Santander Empresarial

4004-2125 (Regiões Metropolitanas)
0800-726-2125 (Demais Localidades)
0800 723 5007 (Pessoas com deficiência auditiva ou de fala)

SAC - Atendimento 24h por dia, todos os dias.

0800 762 7777
0800 771 0401 (Pessoas com deficiência auditiva ou de fala)

Ouvidoria - Das 9h às 18h, de segunda a sexta-feira, exceto feriado.

0800 726 0322
0800 771 0301 (Pessoas com deficiência auditiva ou de fala)

Santander

Internet Banking Empresarial

Comprovante de transferência > 2ª via

BIOGESP ASSOCIACAO DE GESTAO E EXECUCAO **Agência:** 0123 **Conta:** 13004570-6

Conta Corrente de Origem

Agência: 0123

Conta Corrente: 13004570-6

Conta Corrente de Destino

Agência: 3620

Nº da Conta: 02027051-0

Favorecido: MARCELO VENICIO DA SILVA SANTO

Valor: 2.385,00

Informações Adicionais

Tipo de Transferência: Conta Corrente **para** Conta Corrente

Conta Origem Informada: 0123 13004570-6

Conta Destino Informada: 3620 02027051-0

2ª via

Transação exclusiva para Transferência de Valores entre contas Santander.

Data da Transação: **05/09/2025**
Autenticação Bancária: **3BA627986157634133646 65**
Canal: **Internet Banking**

Central de Atendimento Santander Empresarial

4004-2125 (Regiões Metropolitanas)
0800-726-2125 (Demais Localidades)
0800 723 5007 (Pessoas com deficiência auditiva ou de fala)

SAC - Atendimento 24h por dia, todos os dias.

0800 762 7777
0800 771 0401 (Pessoas com deficiência auditiva ou de fala)

Ouvidoria - Das 9h às 18h, de segunda a sexta-feira, exceto feriado.

0800 726 0322
0800 771 0301 (Pessoas com deficiência auditiva ou de fala)

BIOGESP ASSOCIACAO DE GESTAO E EXECUCAO **Agência:** 0123 **Conta:** 130045706

Valor
R$ 2.267,00

Identificação do pagamento
-

Informação para o pagador
-

Informações adicionais
-

Forma de pagamento
Ag 0123 Cc 130045706

Data de vencimento
-

Receber após o vencimento
-

Valor original
R$ 0,00

Desconto/Abatimento
R$ 0,00

Juros
R$ 0,00

Multa
R$ 0,00

Dados do recebedor

Para
REGIANE PACHECO DA SILVA BATISTA

Chave
264.833.208-17

CPF/CNPJ
264.833.208-17

Dados do pagador

De
BIOGESP ASSOCIACAO DE GESTAO E EXECUCAO DE SERVICOS PUBLICOS E SOCIAIS

CPF/CNPJ
26.702.577/0001-39

Instituição
BCO SANTANDER (BRASIL) S.A.

ID/Transação
E90400888202509051801NY430825271

Data/Hora da transação
05/09/2025 - 15:01:52

Código de autenticação
50039660712727551691877

Santander

Internet Banking Empresarial

Comprovante de transferência > 2ª via

BIOGESP ASSOCIACAO DE GESTAO E EXECUCAO **Agência:** 0123 **Conta:** 13004570-6

Conta Corrente de Origem

Agência: 0123

Conta Corrente: 13004570-6

Conta Corrente de Destino

Agência: 0196

Nº da Conta: 01030864-8

Favorecido: RENATA CRISTINA ROCHA GUERRA

Valor: 528,00

Informações Adicionais

Tipo de Transferência: Conta Corrente **para** Conta Corrente

Conta Origem Informada: 0123 13004570-6

Conta Destino Informada: 0196 01030864-8

2ª via

Transação exclusiva para Transferência de Valores entre contas Santander.

Data da Transação: **05/09/2025**
Autenticação Bancária: **3BA627986146634133364665**
Canal: **Internet Banking**

Central de Atendimento Santander Empresarial
4004-2125 (Regiões Metropolitanas)
0800 726 2125 (Demais Localidades)
0800 723 5007 (Pessoas com deficiência auditiva ou de fala)

SAC - Atendimento 24h por dia, todos os dias.
0800 762 7777
0800 771 0401 (Pessoas com deficiência auditiva ou de fala)
Ouvidoria - Das 9h às 18h, de segunda a sexta-feira, exceto feriado.
0800 726 0322
0800 771 0301 (Pessoas com deficiência auditiva ou de fala)

BIOGESP ASSOCIACAO DE GESTAO E EXECUCAO **Agência:** 0123 **Conta:** 130045706

Valor
R$ 2.883,00

Identificação do pagamento
-

Informação para o pagador
-

Informações adicionais
-

Forma de pagamento
Ag 0123 Cc 130045706

Data de vencimento
-

Receber após o vencimento
-

Valor original
R$ 0,00

Desconto/Abatimento
R$ 0,00

Juros
R$ 0,00

Multa
R$ 0,00

Dados do recebedor

Para
Sidney Sousa da Silva

Chave
114.225.588-35

CPF/CNPJ
114.225.588-35

Dados do pagador

De
BIOGESP ASSOCIACAO DE GESTAO E EXECUCAO DE SERVICOS PUBLICOS E SOCIAIS

CPF/CNPJ
26.702.577/0001-39

Instituição
BCO SANTANDER (BRASIL) S.A.

ID/Transação
E90400888202509051801NY430863896

Data/Hora da transação
05/09/2025 - 15:01:52

Código de autenticação
50039660712727711691893

Santander

Internet Banking Empresarial

Comprovante de transferência > 2ª via

BIOGESP ASSOCIACAO DE GESTAO E EXECUCAO **Agência:** 0123 **Conta:** 13004570-6

Conta Corrente de Origem

Agência: 0123

Conta Corrente: 13004570-6

Conta Corrente de Destino

Agência: 0196

Nº da Conta: 01014944-5

Favorecido: SILVIA LUIZA DA SILVA

Valor: 3.395,00

Informações Adicionais

Tipo de Transferência: Conta Corrente **para** Conta Corrente

Conta Origem Informada: 0123 13004570-6

Conta Destino Informada: 0196 01014944-5

2ª via

Transação exclusiva para Transferência de Valores entre contas Santander.

Data da Transação: **05/09/2025**
Autenticação Bancária: **3BA627986145634133364665**
Canal: **Internet Banking**

Central de Atendimento Santander Empresarial
4004-2125 (Regiões Metropolitanas)
0800 726 2125 (Demais Localidades)
0800 723 5007 (Pessoas com deficiência auditiva ou de fala)

SAC - Atendimento 24h por dia, todos os dias.
0800 762 7777
0800 771 0401 (Pessoas com deficiência auditiva ou de fala)
Ouvidoria - Das 9h às 18h, de segunda a sexta-feira, exceto feriado.
0800 726 0322
0800 771 0301 (Pessoas com deficiência auditiva ou de fala)

BIOGESP ASSOCIACAO DE GESTAO E EXECUCAO **Agência:** 0123 **Conta:** 130045706

Valor
R$ 2.049,00

Identificação do pagamento
-

Informação para o pagador
-

Informações adicionais
-

Forma de pagamento
Ag 0123 Cc 130045706

Data de vencimento
-

Receber após o vencimento
-

Valor original
R$ 0,00

Desconto/Abatimento
R$ 0,00

Juros
R$ 0,00

Multa
R$ 0,00

Dados do recebedor

Para
Alessandra Ferreira da Silva

Chave
(11) 91261-4117

CPF/CNPJ
404.094.348-17

Dados do pagador

De
BIOGESP ASSOCIACAO DE GESTAO E EXECUCAO DE SERVICOS PUBLICOS E SOCIAIS

CPF/CNPJ
26.702.577/0001-39

Instituição
BCO SANTANDER (BRASIL) S.A.

ID/Transação
E90400888202509051801NY430928741

Data/Hora da transação
05/09/2025 - 15:01:52

Código de autenticação
50039660712727831691905

BIOGESP ASSOCIACAO DE GESTAO E EXECUCAO **Agência:** 0123 **Conta:** 130045706

Valor
R$ 2.691,00

Identificação do pagamento
-

Informação para o pagador
-

Informações adicionais
-

Forma de pagamento
Ag 0123 Cc 130045706

Data de vencimento
-

Receber após o vencimento
-

Valor original
R$ 0,00

Desconto/Abatimento
R$ 0,00

Juros
R$ 0,00

Multa
R$ 0,00

Dados do recebedor

Para
CLAUDETE PEREIRA DOS REIS

Chave
307.371.118-01

CPF/CNPJ
307.371.118-01

Dados do pagador

De
BIOGESP ASSOCIACAO DE GESTAO E EXECUCAO DE SERVICOS PUBLICOS E SOCIAIS

CPF/CNPJ
26.702.577/0001-39

Instituição
BCO SANTANDER (BRASIL) S.A.

ID/Transação
E90400888202509051801NY430990383

Data/Hora da transação
05/09/2025 - 15:01:52

Código de autenticação
50039660712727981691920

Santander

Internet Banking Empresarial

Comprovante de transferência > 2ª via

BIOGESP ASSOCIACAO DE GESTAO E EXECUCAO **Agência:** 0123 **Conta:** 13004570-6

Conta Corrente de Origem

Agência: 0123

Conta Corrente: 13004570-6

Conta Corrente de Destino

Agência: 0196

Nº da Conta: 01044122-8

Favorecido: ELVIS ALAN DE CARVALHO

Valor: 2.172,00

Informações Adicionais

Tipo de Transferência: Conta Corrente **para** Conta Corrente

Conta Origem Informada: 0123 13004570-6

Conta Destino Informada: 0196 01044122-8

2ª via

Transação exclusiva para Transferência de Valores entre contas Santander.

Data da Transação: **05/09/2025**
Autenticação Bancária: **3BA627986145634133364665**
Canal: **Internet Banking**

Central de Atendimento Santander Empresarial

4004-2125 (Regiões Metropolitanas)
0800-726-2125 (Demais Localidades)
0800 723 5007 (Pessoas com deficiência auditiva ou de fala)

SAC - Atendimento 24h por dia, todos os dias.

0800 762 7777
0800 771 0401 (Pessoas com deficiência auditiva ou de fala)

Ouvidoria - Das 9h às 18h, de segunda a sexta-feira, exceto feriado.

0800 726 0322
0800 771 0301 (Pessoas com deficiência auditiva ou de fala)

Santander

Internet Banking Empresarial

Comprovante de transferência > 2ª via

BIOGESP ASSOCIACAO DE GESTAO E EXECUCAO **Agência:** 0123 **Conta:** 13004570-6

Conta Corrente de Origem

Agência: 0123

Conta Corrente: 13004570-6

Conta Corrente de Destino

Agência: 0196

Nº da Conta: 01043783-0

Favorecido: KARINE PEREIRA BARBOSA

Valor: 1.929,00

Informações Adicionais

Tipo de Transferência: Conta Corrente **para** Conta Corrente

Conta Origem Informada: 0123 13004570-6

Conta Destino Informada: 0196 01043783-0

2ª via

Transação exclusiva para Transferência de Valores entre contas Santander.

Data da Transação: **05/09/2025**
Autenticação Bancária: **3BA627986155634133646 65**
Canal: **Internet Banking**

Central de Atendimento Santander Empresarial

4004-2125 (Regiões Metropolitanas)
0800-726-2125 (Demais Localidades)
0800 723 5007 (Pessoas com deficiência auditiva ou de fala)

SAC - Atendimento 24h por dia, todos os dias.

0800 762 7777
0800 771 0401 (Pessoas com deficiência auditiva ou de fala)

Ouvidoria - Das 9h às 18h, de segunda a sexta-feira, exceto feriado.

0800 726 0322
0800 771 0301 (Pessoas com deficiência auditiva ou de fala)



Internet Banking Empresarial

Comprovante de transferência > 2ª via

BIOGESP ASSOCIACAO DE GESTAO E EXECUCAO **Agência:** 0123 **Conta:** 13004570-6

Conta Corrente de Origem

Agência: 0123

Conta Corrente: 13004570-6

Conta Corrente de Destino

Agência: 0196

Nº da Conta: 01043767-2

Favorecido: VALERIA APARECIDA ALVES DE SOUZ

Valor: 2.043,00

Informações Adicionais

Tipo de Transferência: Conta Corrente **para** Conta Corrente

Conta Origem Informada: 0123 13004570-6

Conta Destino Informada: 0196 01043767-2

2ª via

Transação exclusiva para Transferência de Valores entre contas Santander.

Data da Transação: **05/09/2025**
Autenticação Bancária: **3BA627986155634133646 65**
Canal: **Internet Banking**

Central de Atendimento Santander Empresarial

4004-2125 (Regiões Metropolitanas)
0800-726-2125 (Demais Localidades)
0800 723 5007 (Pessoas com deficiência auditiva ou de fala)

SAC - Atendimento 24h por dia, todos os dias.

0800 762 7777
0800 771 0401 (Pessoas com deficiência auditiva ou de fala)

Ouvidoria - Das 9h às 18h, de segunda a sexta-feira, exceto feriado.

0800 726 0322
0800 771 0301 (Pessoas com deficiência auditiva ou de fala)

Santander

Internet Banking Empresarial

Comprovante de transferência > 2ª via

BIOGESP ASSOCIACAO DE GESTAO E EXECUCAO **Agência:** 0123 **Conta:** 13004570-6

Conta Corrente de Origem

Agência: 0123

Conta Corrente: 13004570-6

Conta Corrente de Destino

Agência: 0196

Nº da Conta: 01045733-3

Favorecido: VIVIANE GONCALVES PEREIRA QUIRI

Valor: 1.764,00

Informações Adicionais

Tipo de Transferência: Conta Corrente **para** Conta Corrente

Conta Origem Informada: 0123 13004570-6

Conta Destino Informada: 0196 01045733-3

2ª via

Transação exclusiva para Transferência de Valores entre contas Santander.

Data da Transação: **05/09/2025**
Autenticação Bancária: **3BA627986155634133646 65**
Canal: **Internet Banking**

Central de Atendimento Santander Empresarial

4004-2125 (Regiões Metropolitanas)
0800-726-2125 (Demais Localidades)
0800 723 5007 (Pessoas com deficiência auditiva ou de fala)

SAC - Atendimento 24h por dia, todos os dias.

0800 762 7777
0800 771 0401 (Pessoas com deficiência auditiva ou de fala)

Ouvidoria - Das 9h às 18h, de segunda a sexta-feira, exceto feriado.

0800 726 0322
0800 771 0301 (Pessoas com deficiência auditiva ou de fala)

Santander

Internet Banking Empresarial

Comprovante de transferência > 2ª via

BIOGESP ASSOCIACAO DE GESTAO E EXECUCAO **Agência:** 0123 **Conta:** 13004570-6

Conta Corrente de Origem

Agência: 0123

Conta Corrente: 13004570-6

Conta Corrente de Destino

Agência: 0205

Nº da Conta: 01024417-0

Favorecido: ADRIANA MARINHO ROSA DOS SANTOS

Valor: 2.979,00

Informações Adicionais

Tipo de Transferência: Conta Corrente **para** Conta Corrente

Conta Origem Informada: 0123 13004570-6

Conta Destino Informada: 0205 01024417-0

2ª via

Transação exclusiva para Transferência de Valores entre contas Santander.

Data da Transação: **05/09/2025**
Autenticação Bancária: **3BA627986155734133646 65**
Canal: **Internet Banking**

Central de Atendimento Santander Empresarial

4004-2125 (Regiões Metropolitanas)
0800-726-2125 (Demais Localidades)
0800 723 5007 (Pessoas com deficiência auditiva ou de fala)

SAC - Atendimento 24h por dia, todos os dias.

0800 762 7777
0800 771 0401 (Pessoas com deficiência auditiva ou de fala)

Ouvidoria - Das 9h às 18h, de segunda a sexta-feira, exceto feriado.

0800 726 0322
0800 771 0301 (Pessoas com deficiência auditiva ou de fala)

Santander

Internet Banking Empresarial

Comprovante de transferência > 2ª via

BIOGESP ASSOCIACAO DE GESTAO E EXECUCAO **Agência:** 0123 **Conta:** 13004570-6

Conta Corrente de Origem

Agência: 0123

Conta Corrente: 13004570-6

Conta Corrente de Destino

Agência: 0723

Nº da Conta: 01028605-2

Favorecido: ADRIANO DA SILVA CUSTODIO

Valor: 5.040,00

Informações Adicionais

Tipo de Transferência: Conta Corrente **para** Conta Corrente

Conta Origem Informada: 0123 13004570-6

Conta Destino Informada: 0723 01028605-2

2ª via

Transação exclusiva para Transferência de Valores entre contas Santander.

Data da Transação: **05/09/2025**
Autenticação Bancária: **3BA627986155734133646665**
Canal: **Internet Banking**

Central de Atendimento Santander Empresarial
4004-2125 (Regiões Metropolitanas)
0800 726 2125 (Demais Localidades)
0800 723 5007 (Pessoas com deficiência auditiva ou de fala)

SAC - Atendimento 24h por dia, todos os dias.
0800 762 7777
0800 771 0401 (Pessoas com deficiência auditiva ou de fala)
Ouvidoria - Das 9h às 18h, de segunda a sexta-feira, exceto feriado.
0800 726 0322
0800 771 0301 (Pessoas com deficiência auditiva ou de fala)

Santander

Internet Banking Empresarial

Comprovante de transferência > 2ª via

BIOGESP ASSOCIACAO DE GESTAO E EXECUCAO **Agência:** 0123 **Conta:** 13004570-6

Conta Corrente de Origem

Agência: 0123

Conta Corrente: 13004570-6

Conta Corrente de Destino

Agência: 0174

Nº da Conta: 01038874-1

Favorecido: DAIANE KELLY OLIVEIRA DA SILVA

Valor: 2.734,00

Informações Adicionais

Tipo de Transferência: Conta Corrente **para** Conta Corrente

Conta Origem Informada: 0123 13004570-6

Conta Destino Informada: 0174 01038874-1

2ª via

Transação exclusiva para Transferência de Valores entre contas Santander.

Data da Transação: **05/09/2025**
Autenticação Bancária: **3BA627986165734133646665**
Canal: **Internet Banking**

Central de Atendimento Santander Empresarial

4004-2125 (Regiões Metropolitanas)
0800-726-2125 (Demais Localidades)
0800 723 5007 (Pessoas com deficiência auditiva ou de fala)

SAC - Atendimento 24h por dia, todos os dias.

0800 762 7777
0800 771 0401 (Pessoas com deficiência auditiva ou de fala)

Ouvidoria - Das 9h às 18h, de segunda a sexta-feira, exceto feriado.

0800 726 0322
0800 771 0301 (Pessoas com deficiência auditiva ou de fala)

Santander

Internet Banking Empresarial

Comprovante de transferência > 2ª via

BIOGESP ASSOCIACAO DE GESTAO E EXECUCAO **Agência:** 0123 **Conta:** 13004570-6

Conta Corrente de Origem

Agência: 0123

Conta Corrente: 13004570-6

Conta Corrente de Destino

Agência: 3200

Nº da Conta: 02027793-7

Favorecido: DANIELE TALITA BARBOSA

Valor: 4.435,00

Informações Adicionais

Tipo de Transferência: Conta Corrente **para** Conta Corrente

Conta Origem Informada: 0123 13004570-6

Conta Destino Informada: 3200 02027793-7

2ª via

Transação exclusiva para Transferência de Valores entre contas Santander.

Data da Transação: **05/09/2025**
Autenticação Bancária: **3BA627986195934133646 65**
Canal: **Internet Banking**

Central de Atendimento Santander Empresarial

4004-2125 (Regiões Metropolitanas)
0800-726-2125 (Demais Localidades)
0800 723 5007 (Pessoas com deficiência auditiva ou de fala)

SAC - Atendimento 24h por dia, todos os dias.

0800 762 7777
0800 771 0401 (Pessoas com deficiência auditiva ou de fala)

Ouvidoria - Das 9h às 18h, de segunda a sexta-feira, exceto feriado.

0800 726 0322
0800 771 0301 (Pessoas com deficiência auditiva ou de fala)

Santander

Internet Banking Empresarial

Comprovante de transferência > 2ª via

BIOGESP ASSOCIACAO DE GESTAO E EXECUCAO **Agência:** 0123 **Conta:** 13004570-6

Conta Corrente de Origem

Agência: 0123

Conta Corrente: 13004570-6

Conta Corrente de Destino

Agência: 0196

Nº da Conta: 01044564-8

Favorecido: JHONATAS DE OLIVEIRA SILVA

Valor: 2.258,00

Informações Adicionais

Tipo de Transferência: Conta Corrente **para** Conta Corrente

Conta Origem Informada: 0123 13004570-6

Conta Destino Informada: 0196 01044564-8

2ª via

Transação exclusiva para Transferência de Valores entre contas Santander.

Data da Transação: **05/09/2025**
Autenticação Bancária: **3BA627986195934133646 65**
Canal: **Internet Banking**

Central de Atendimento Santander Empresarial

4004-2125 (Regiões Metropolitanas)
0800-726-2125 (Demais Localidades)
0800 723 5007 (Pessoas com deficiência auditiva ou de fala)

SAC - Atendimento 24h por dia, todos os dias.

0800 762 7777
0800 771 0401 (Pessoas com deficiência auditiva ou de fala)

Ouvidoria - Das 9h às 18h, de segunda a sexta-feira, exceto feriado.

0800 726 0322
0800 771 0301 (Pessoas com deficiência auditiva ou de fala)

Santander

Internet Banking Empresarial

Comprovante de transferência > 2ª via

BIOGESP ASSOCIACAO DE GESTAO E EXECUCAO **Agência:** 0123 **Conta:** 13004570-6

Conta Corrente de Origem

Agência: 0123

Conta Corrente: 13004570-6

Conta Corrente de Destino

Agência: 0196

Nº da Conta: 01037813-9

Favorecido: JOYCE COSMO DE CARVALHO

Valor: 2.592,00

Informações Adicionais

Tipo de Transferência: Conta Corrente **para** Conta Corrente

Conta Origem Informada: 0123 13004570-6

Conta Destino Informada: 0196 01037813-9

2ª via

Transação exclusiva para Transferência de Valores entre contas Santander.

Data da Transação: **05/09/2025**
Autenticação Bancária: **3BA627986195934153646 65**
Canal: **Internet Banking**

Central de Atendimento Santander Empresarial

4004-2125 (Regiões Metropolitanas)
0800-726-2125 (Demais Localidades)
0800 723 5007 (Pessoas com deficiência auditiva ou de fala)

SAC - Atendimento 24h por dia, todos os dias.

0800 762 7777
0800 771 0401 (Pessoas com deficiência auditiva ou de fala)

Ouvidoria - Das 9h às 18h, de segunda a sexta-feira, exceto feriado.

0800 726 0322
0800 771 0301 (Pessoas com deficiência auditiva ou de fala)

Santander

Internet Banking Empresarial

Comprovante de transferência > 2ª via

BIOGESP ASSOCIACAO DE GESTAO E EXECUCAO **Agência:** 0123 **Conta:** 13004570-6

Conta Corrente de Origem

Agência: 0123

Conta Corrente: 13004570-6

Conta Corrente de Destino

Agência: 2222

Nº da Conta: 01009099-4

Favorecido: JULIANA MARIA COSTA GONCALVES D

Valor: 2.609,00

Informações Adicionais

Tipo de Transferência: Conta Corrente **para** Conta Corrente

Conta Origem Informada: 0123 13004570-6

Conta Destino Informada: 2222 01009099-4

2ª via

Transação exclusiva para Transferência de Valores entre contas Santander.

Data da Transação: **05/09/2025**
Autenticação Bancária: **3BA627986199934133646 65**
Canal: **Internet Banking**

Central de Atendimento Santander Empresarial

4004-2125 (Regiões Metropolitanas)
0800-726-2125 (Demais Localidades)
0800 723 5007 (Pessoas com deficiência auditiva ou de fala)

SAC - Atendimento 24h por dia, todos os dias.

0800 762 7777
0800 771 0401 (Pessoas com deficiência auditiva ou de fala)

Ouvidoria - Das 9h às 18h, de segunda a sexta-feira, exceto feriado.

0800 726 0322
0800 771 0301 (Pessoas com deficiência auditiva ou de fala)

Santander

Internet Banking Empresarial

Comprovante de transferência > 2ª via

BIOGESP ASSOCIACAO DE GESTAO E EXECUCAO **Agência:** 0123 **Conta:** 13004570-6

Conta Corrente de Origem

Agência: 0123

Conta Corrente: 13004570-6

Conta Corrente de Destino

Agência: 0196

Nº da Conta: 01043965-0

Favorecido: KELLY CRISTINA DOS SANTOS

Valor: 2.022,00

Informações Adicionais

Tipo de Transferência: Conta Corrente **para** Conta Corrente

Conta Origem Informada: 0123 13004570-6

Conta Destino Informada: 0196 01043965-0

2ª via

Transação exclusiva para Transferência de Valores entre contas Santander.

Data da Transação: **05/09/2025**
Autenticação Bancária: **3BA6279861A593416364665**
Canal: **Internet Banking**

Central de Atendimento Santander Empresarial

4004-2125 (Regiões Metropolitanas)
0800-726-2125 (Demais Localidades)
0800 723 5007 (Pessoas com deficiência auditiva ou de fala)

SAC - Atendimento 24h por dia, todos os dias.

0800 762 7777
0800 771 0401 (Pessoas com deficiência auditiva ou de fala)

Ouvidoria - Das 9h às 18h, de segunda a sexta-feira, exceto feriado.

0800 726 0322
0800 771 0301 (Pessoas com deficiência auditiva ou de fala)

Santander

Internet Banking Empresarial

Comprovante de transferência > 2ª via

BIOGESP ASSOCIACAO DE GESTAO E EXECUCAO **Agência:** 0123 **Conta:** 13004570-6

Conta Corrente de Origem

Agência: 0123

Conta Corrente: 13004570-6

Conta Corrente de Destino

Agência: 4609

Nº da Conta: 01076061-4

Favorecido: LEONARDO LUCIO DALAQUA

Valor: 3.553,00

Informações Adicionais

Tipo de Transferência: Conta Corrente **para** Conta Corrente

Conta Origem Informada: 0123 13004570-6

Conta Destino Informada: 4609 01076061-4

2ª via

Transação exclusiva para Transferência de Valores entre contas Santander.

Data da Transação: **05/09/2025**
Autenticação Bancária: **3BA6279861A593413364665**
Canal: **Internet Banking**

Central de Atendimento Santander Empresarial

4004-2125 (Regiões Metropolitanas)
0800-726-2125 (Demais Localidades)
0800 723 5007 (Pessoas com deficiência auditiva ou de fala)

SAC - Atendimento 24h por dia, todos os dias.

0800 762 7777
0800 771 0401 (Pessoas com deficiência auditiva ou de fala)

Ouvidoria - Das 9h às 18h, de segunda a sexta-feira, exceto feriado.

0800 726 0322
0800 771 0301 (Pessoas com deficiência auditiva ou de fala)

Santander

Internet Banking Empresarial

Comprovante de transferência > 2ª via

BIOGESP ASSOCIACAO DE GESTAO E EXECUCAO **Agência:** 0123 **Conta:** 13004570-6

Conta Corrente de Origem

Agência: 0123

Conta Corrente: 13004570-6

Conta Corrente de Destino

Agência: 0196

Nº da Conta: 01045083-1

Favorecido: LUCIANO DE LIMA DOS SANTOS

Valor: 2.558,00

Informações Adicionais

Tipo de Transferência: Conta Corrente **para** Conta Corrente

Conta Origem Informada: 0123 13004570-6

Conta Destino Informada: 0196 01045083-1

2ª via

Transação exclusiva para Transferência de Valores entre contas Santander.

Data da Transação: **05/09/2025**
Autenticação Bancária: **3BA6279861A593413364665**
Canal: **Internet Banking**

Central de Atendimento Santander Empresarial

4004-2125 (Regiões Metropolitanas)
0800-726-2125 (Demais Localidades)
0800 723 5007 (Pessoas com deficiência auditiva ou de fala)

SAC - Atendimento 24h por dia, todos os dias.

0800 762 7777
0800 771 0401 (Pessoas com deficiência auditiva ou de fala)

Ouvidoria - Das 9h às 18h, de segunda a sexta-feira, exceto feriado.

0800 726 0322
0800 771 0301 (Pessoas com deficiência auditiva ou de fala)

Santander

Internet Banking Empresarial

Comprovante de transferência > 2ª via

BIOGESP ASSOCIACAO DE GESTAO E EXECUCAO **Agência:** 0123 **Conta:** 13004570-6

Conta Corrente de Origem

Agência: 0123

Conta Corrente: 13004570-6

Conta Corrente de Destino

Agência: 0196

Nº da Conta: 01044992-7

Favorecido: MARIA ISABELLA ALVES PATERNA

Valor: 3.861,00

Informações Adicionais

Tipo de Transferência: Conta Corrente **para** Conta Corrente

Conta Origem Informada: 0123 13004570-6

Conta Destino Informada: 0196 01044992-7

2ª via

Transação exclusiva para Transferência de Valores entre contas Santander.

Data da Transação: **05/09/2025**
Autenticação Bancária: **3BA6279861A59341A364665**
Canal: **Internet Banking**

Central de Atendimento Santander Empresarial

4004-2125 (Regiões Metropolitanas)
0800-726-2125 (Demais Localidades)
0800 723 5007 (Pessoas com deficiência auditiva ou de fala)

SAC - Atendimento 24h por dia, todos os dias.

0800 762 7777
0800 771 0401 (Pessoas com deficiência auditiva ou de fala)

Ouvidoria - Das 9h às 18h, de segunda a sexta-feira, exceto feriado.

0800 726 0322
0800 771 0301 (Pessoas com deficiência auditiva ou de fala)

Santander

Internet Banking Empresarial

BIOGESP ASSOCIACAO DE GESTAO E EXECUCAO **Agência:** 0123 **Conta:** 130045706

Valor
R$ 4.957,00

Identificação do pagamento
-

Informação para o pagador
-

Informações adicionais
-

Forma de pagamento
Ag 0123 Cc 130045706

Data de vencimento
-

Receber após o vencimento
-

Valor original
R$ 0,00

Desconto/Abatimento
R$ 0,00

Juros
R$ 0,00

Multa
R$ 0,00

Dados do recebedor

Para
milena carbonera silva

Chave
513.607.908-88

CPF/CNPJ
513.607.908-88

Dados do pagador

De
BIOGESP ASSOCIACAO DE GESTAO E EXECUCAO DE SERVICOS PUBLICOS E SOCIAIS

CPF/CNPJ
26.702.577/0001-39

Instituição
BCO SANTANDER (BRASIL) S.A.

ID/Transação
E90400888202509051801NY432946933

Data/Hora da transação
05/09/2025 - 15:01:52

Código de autenticação
50039660712728451691967

Santander

Internet Banking Empresarial

Comprovante de transferência > 2ª via

BIOGESP ASSOCIACAO DE GESTAO E EXECUCAO **Agência:** 0123 **Conta:** 13004570-6

Conta Corrente de Origem

Agência: 0123

Conta Corrente: 13004570-6

Conta Corrente de Destino

Agência: 0679

Nº da Conta: 01034767-2

Favorecido: ROUZEIMARY LINS DE CARVALHO

Valor: 2.337,00

Informações Adicionais

Tipo de Transferência: Conta Corrente **para** Conta Corrente

Conta Origem Informada: 0123 13004570-6

Conta Destino Informada: 0679 01034767-2

2ª via

Transação exclusiva para Transferência de Valores entre contas Santander.

Data da Transação: **05/09/2025**
Autenticação Bancária: **3BA6279861AB93413364665**
Canal: **Internet Banking**

Central de Atendimento Santander Empresarial

4004-2125 (Regiões Metropolitanas)
0800-726-2125 (Demais Localidades)
0800 723 5007 (Pessoas com deficiência auditiva ou de fala)

SAC - Atendimento 24h por dia, todos os dias.

0800 762 7777
0800 771 0401 (Pessoas com deficiência auditiva ou de fala)

Ouvidoria - Das 9h às 18h, de segunda a sexta-feira, exceto feriado.

0800 726 0322
0800 771 0301 (Pessoas com deficiência auditiva ou de fala)

Santander

Internet Banking Empresarial

Comprovante de transferência > 2ª via

BIOGESP ASSOCIACAO DE GESTAO E EXECUCAO **Agência:** 0123 **Conta:** 13004570-6

Conta Corrente de Origem

Agência: 0123

Conta Corrente: 13004570-6

Conta Corrente de Destino

Agência: 2222

Nº da Conta: 01013706-6

Favorecido: VERLANIA PEREIRA DE FRANCA SILV

Valor: 2.592,00

Informações Adicionais

Tipo de Transferência: Conta Corrente **para** Conta Corrente

Conta Origem Informada: 0123 13004570-6

Conta Destino Informada: 2222 01013706-6

2ª via

Transação exclusiva para Transferência de Valores entre contas Santander.

Data da Transação: **05/09/2025**
Autenticação Bancária: **3BA6279861A59341A364665**
Canal: **Internet Banking**

Central de Atendimento Santander Empresarial

4004-2125 (Regiões Metropolitanas)
0800-726-2125 (Demais Localidades)
0800 723 5007 (Pessoas com deficiência auditiva ou de fala)

SAC - Atendimento 24h por dia, todos os dias.

0800 762 7777
0800 771 0401 (Pessoas com deficiência auditiva ou de fala)

Ouvidoria - Das 9h às 18h, de segunda a sexta-feira, exceto feriado.

0800 726 0322
0800 771 0301 (Pessoas com deficiência auditiva ou de fala)

Santander

Internet Banking Empresarial

BIOGESP ASSOCIACAO DE GESTAO E EXECUCAO **Agência:** 0123 **Conta:** 130045706

Pronto! O pagamento foi realizado. Fazer outro Pix

Comprovante do Pix

Valor pago
R$ 2.592,00

Forma de pagamento
Ag 0123 Cc 13004570-6

Mensagem para o recebedor
FOPAG AGOSTO DE 2025

Dados do recebedor

Nome
TERESA CRISTINA DOS SANTOS OLIVEIRA

CNPJ / CPF
***.369.378-**

Chave
***.369.378-**

Instituição
BCO BRADESCO S.A.

Dados do pagador

De
BIOGESP ASSOCIACAO DE GESTAO E EXECUCAO

CNPJ / CPF
26.******/****-39

Instituição
BANCO SANTANDER (BRASIL) S.A.

ID/Transação
E90400888202509091212458932583 65

Data e hora da transação
09/09/2025 - 09:15:08

Código de autenticação
IBE06280EFF721F0B4E4D9E

Central de Atendimento Santander Empresarial
4004-2125 (Regiões Metropolitanas)
0800 726 2125 (Demais Localidades)
0800 723 5007 (Pessoas com deficiência auditiva ou de fala)

SAC - Atendimento 24h por dia, todos os dias.
0800 762 7777
0800 771 0401 (Pessoas com deficiência auditiva ou de fala)
Ouvidoria - Das 9h às 18h, de segunda a sexta-feira, exceto feriado.
0800 726 0322
0800 771 0301 (Pessoas com deficiência auditiva ou de fala)

Santander

Internet Banking Empresarial

BIOGESP ASSOCIACAO DE GESTAO E EXECUCAO **Agência:** 0123 **Conta:** 130043711

Resultado da Busca

Convênio:	**0033-0123-008304297297**	Empresa:	**BIOGESP ASSOCIACAO GESTAO EXEC**

Critérios de Busca

Data de Débito Inicial:	**02/09/2025**	Data de Débito Final:	**02/09/2025**
Situação:	**Efetivado**	Conta de Débito:	**0123-130045706**
Ordem:	**Número do Compromisso**		

Lista de Comprovantes

Clique sobre o título da respectiva coluna que deseja ordenar

Número do Pagamento	Número do Cliente	Funcionário	Data de Pagamento	Tipo de Pagamento	Valor R$
900012735	1	APARECIDA PRISCILA DA SILVA PEREIRA ALEI	02/09/2025	CC	418,18
900012736	2	CATIA APARECIDA DOMINGOS MARCIONILHO SOU	02/09/2025	CC	722,73
900012737	3	ERIKA MONIQUE MARTINS PRAXEDES	02/09/2025	CC	722,73
900012738	4	FERNANDA DE SOUSA MOREIRA	02/09/2025	CC	28,18
900012739	5	KAMILLY RODRIGUES DA SILVA	02/09/2025	CC	418,18
900012740	6	GLAUCIA ALMEIDA JARDIM	02/09/2025	CC	722,73
900012741	7	JANAINA DE OLIVEIRA COSTA	02/09/2025	CC	418,18
900012742	8	LILIAN BROCARDO ALMEIDA	02/09/2025	CC	722,73
900012743	9	MAURILZA MENDES PIO	02/09/2025	CC	722,73
900012745	11	THAIS SILVA	02/09/2025	CC	722,73
900012747	13	BEATRIZ TOGUCHI LAMEIRAS	02/09/2025	CC	722,73
900012748	14	DILMA CAMPOS FERREIRA	02/09/2025	CC	722,73
900012750	16	KEZIA CAMPOS DE SENA	02/09/2025	CC	1.025,00
900012753	19	ADRIANA APARECIDA CORREIA BARBOSA	02/09/2025	CC	1.025,00

900012754	20	ADRIANA DELGADO	02/09/2025	CC	1.025,00
900012755	21	AMANDA DA ROCHA CHAGAS	02/09/2025	CC	850,00
900012756	22	AMARA CLEMENTE DA SILVA	02/09/2025	CC	1.025,00
900012757	23	BARBARA FERREIRA DA SILVA	02/09/2025	CC	850,00
900012758	24	BIANCA LISBOA DA SILVA	02/09/2025	CC	1.025,00
900012759	25	BRUNA DE MORAIS GAMA	02/09/2025	CC	1.025,00
900012760	26	BRUNA FERNANDES LIMA BASTOS	02/09/2025	CC	850,00
900012761	27	BRUNO MAININE	02/09/2025	CC	1.025,00
900012762	28	CARMELUCIA GOES PEDREIRA	02/09/2025	CC	1.025,00
900012763	29	CLAUDINEI APARECIDO PRADO	02/09/2025	CC	850,00
900012764	30	CRISTIANE APARECIDA DOS SANTOS COELHO	02/09/2025	CC	1.025,00
900012765	31	DALCIONE DOMINGUES ROCHA	02/09/2025	CC	1.025,00
900012766	32	DONIZETE TADEU DA SILVA	02/09/2025	CC	1.025,00
900012767	33	EDILAINE APARECIDA CAVALARI	02/09/2025	CC	850,00
900012768	34	EDNEIA REGINA PIRES FRANCISCO	02/09/2025	CC	1.025,00
900012769	35	ELAINE DA SILVA REIS OLIVEIRA	02/09/2025	CC	1.025,00
900012770	36	ELETEIA LILIAN DA SILVA MORAES	02/09/2025	CC	850,00
900012771	37	ELIANE APARECIDA DE LANA	02/09/2025	CC	1.025,00
900012772	38	ELIETE DO CARMO DE PAULA	02/09/2025	CC	1.025,00
900012773	39	ELISANGELA CHACON TERUEL	02/09/2025	CC	460,00
900012774	40	FABIANA DIAS DOS SANTOS SILVA	02/09/2025	CC	1.025,00
900012775	41	FERNANDA DIAS DE SOUZA	02/09/2025	CC	1.025,00
900012776	42	FERNANDA FELIPPELLI	02/09/2025	CC	1.025,00
900012777	43	FERNANDO FORTINE	02/09/2025	CC	850,00

900012778	44	FRANCILEIDE LIMA DAMASCENO DA SILVA	02/09/2025	CC	1.025,00
900012779	45	FRANCISCA ARAUJO DE PAULA	02/09/2025	CC	1.025,00
900012780	46	HELLEN RAMOS MARINHO	02/09/2025	CC	850,00
900012781	47	ISABELA DE DONA VIEIRA MIGUEL	02/09/2025	CC	1.025,00
900012782	48	JANDIRA DE OLIVEIRA SILVA	02/09/2025	CC	1.025,00
900012783	49	JAQUELINE EVANGELISTA MIRANDA	02/09/2025	CC	1.025,00
900012784	50	JOSIMEIRE MONTEIRO DE SOUSA	02/09/2025	CC	1.025,00
900012785	51	JULIA OLIVEIRA BEZERRA SILVA	02/09/2025	CC	1.025,00
900012786	52	JULIANA CORREIA DE MATOS	02/09/2025	CC	1.025,00
900012787	53	JULIANA DA CONCEICAO FREITAS BEATRIZ	02/09/2025	CC	1.025,00
900012788	54	JULIANA MARIA COSTA GONCALVES DE ANDRADE	02/09/2025	CC	1.025,00
900012789	55	JUREMA DOS SANTOS DA SILVA	02/09/2025	CC	850,00
900012791	57	KELLI CRISTINA COSTA GALDINO	02/09/2025	CC	1.025,00
900012792	58	KETLEM DE CASTRO ASAD	02/09/2025	CC	1.025,00
900012793	59	KIMBERLLY MARQUES MENDONCA	02/09/2025	CC	1.025,00
900012794	60	LAURA RITA CANO SANCHEZ	02/09/2025	CC	1.025,00
900012795	61	LUCIA SILVA DO NASCIMENTO	02/09/2025	CC	1.025,00
900012796	62	LUCIANA SANTI	02/09/2025	CC	850,00
900012797	63	MARCIA HELENA ALVES SILVEIRA	02/09/2025	CC	1.025,00
900012798	64	MARIA APARECIDA DE SOUZA MEDEIROS FEITOS	02/09/2025	CC	1.025,00
900012799	65	MARIA JOSE DE LIMA SANTOS	02/09/2025	CC	1.025,00
900012800	66	MARIANA MIRANDA DE MATOS	02/09/2025	CC	1.025,00
900012801	67	MARILENA DA CONCEICAO	02/09/2025	CC	1.025,00

900012802	68	MARINEIDE GONCALVES MARTINS	02/09/2025	CC	1.025,00
900012803	69	MARINES JULIA ROSARIO DE LIRA	02/09/2025	CC	1.025,00
900012804	70	MICHELE AQUINO DE CASTRO	02/09/2025	CC	1.025,00
900012805	71	MURILO LEITE DA SILVA	02/09/2025	CC	1.025,00
900012806	72	NUBIA MARI NASCIMENTO SILVA	02/09/2025	CC	850,00
900012807	73	PATRICIA CARINA FERNANDES DA SILVA	02/09/2025	CC	1.025,00
900012808	74	PATRICIA DE CAMPOS	02/09/2025	CC	1.025,00
900012810	76	PRISCILA BARBOZA DOS SANTOS	02/09/2025	CC	850,00
900012811	77	REGIANE DE ARAUJO JULIAO	02/09/2025	CC	1.025,00
900012812	78	RITA DE CASSIA MELO MARCONDES	02/09/2025	CC	1.025,00
900012813	79	RITA DE CASSIA SOUZA VICENTE	02/09/2025	CC	1.025,00
900012814	80	RIZIA CAVALCANTE BATISTA DE SOUSA	02/09/2025	CC	1.025,00
900012815	81	ROGERIO DA SILVA	02/09/2025	CC	1.025,00
900012816	82	ROSA ELAINE RICCETTO	02/09/2025	CC	1.025,00
900012817	83	ROSEMARY DA SILVA SANTOS MARINHO	02/09/2025	CC	1.025,00
900012818	84	ROUZEIMARY LINS DE CARVALHO	02/09/2025	CC	1.025,00
900012819	85	SHIRLEY DE JESUS SANTOS	02/09/2025	CC	1.025,00
900012820	86	SIGRID MOLINARI BRAGA	02/09/2025	CC	460,00
900012821	87	SIMONE ALVES DE ARAUJO RIBEIRO	02/09/2025	CC	850,00
900012822	88	SIMONE APARECIDA DA SILVA	02/09/2025	CC	1.025,00
900012824	90	SIMONE SILVA QUEIROZ	02/09/2025	CC	850,00
900012825	91	TATIANE ROSA DE MOURA	02/09/2025	CC	1.025,00
900012826	92	TEREZA DE SOUZA TEIXEIRA	02/09/2025	CC	1.025,00
900012827	93	THALITA SILVA DE ANDRADE	02/09/2025	CC	1.025,00

900012828	94	VALDENICE DE SANTANA DO NASCIMENTO	02/09/2025	CC	850,00
900012829	95	VALTER BONI FERREIRA	02/09/2025	CC	850,00
900012830	96	VERLANIA PEREIRA DE FRANCA SILVA	02/09/2025	CC	1.025,00
900012831	97	VERONICA VALERIA CAVALCANTE	02/09/2025	CC	1.025,00
900012832	98	VICTORIA HEPP ZANELLA	02/09/2025	CC	460,00
900012833	99	VINICIUS CARVALHO DE ALMEIDA	02/09/2025	CC	1.025,00
900012834	100	VIVIANE GOMES DA SILVA	02/09/2025	CC	1.025,00
900012835	101	YOHANNA ROSA PEREIRA	02/09/2025	CC	1.025,00

Total Compromissos: **93** Valor Total: **R$ 85.594,56**

Central de Atendimento Santander Empresarial
4004-2125 (Regiões Metropolitanas)
0800 726 2125 (Demais Localidades)
0800 723 5007 (Pessoas com deficiência auditiva ou de fala)

SAC - Atendimento 24h por dia, todos os dias.
0800 762 7777
0800 771 0401 (Pessoas com deficiência auditiva ou de fala)
Ouvidoria - Das 9h às 18h, de segunda a sexta-feira, exceto feriado.
0800 726 0322
0800 771 0301 (Pessoas com deficiência auditiva ou de fala)

BIOGESP ASSOCIACAO DE GESTAO E EXECUCAO **Agência:** 0123 **Conta:** 130045706

Valor
R$ 722,73

Identificação do pagamento
-

Informação para o pagador
-

Informações adicionais
-

Forma de pagamento
Ag 0123 Cc 130045706

Data de vencimento
-

Receber após o vencimento
-

Valor original
R$ 0,00

Desconto/Abatimento
R$ 0,00

Juros
R$ 0,00

Multa
R$ 0,00

Dados do recebedor

Para
Sidney Sousa da Silva

Chave
114.225.588-35

CPF/CNPJ
114.225.588-35

Dados do pagador

De
BIOGESP ASSOCIACAO DE GESTAO E EXECUCAO DE SERVICOS PUBLICOS E SOCIAIS

CPF/CNPJ
26.702.577/0001-39

Instituição
BCO SANTANDER (BRASIL) S.A.

ID/Transação
E90400888202509021343YN424033013

Data/Hora da transação
02/09/2025 - 10:43:37

Código de autenticação
IBE06E347782A39024DBC96

Santander

Internet Banking Empresarial

Comprovante de transferência > 2ª via

BIOGESP ASSOCIACAO DE GESTAO E EXECUCAO **Agência:** 0123 **Conta:** 13004570-6

Conta Corrente de Origem

Agência: 0123

Conta Corrente: 13004570-6

Conta Corrente de Destino

Agência: 2981

Nº da Conta: 01033566-0

Favorecido: AMANDA OLIVIA DE CARVALHO MENEZ

Valor: 722,73

Informações Adicionais

Tipo de Transferência: Conta Corrente **para** Conta Corrente

Conta Origem Informada: 0123 13004570-6

Conta Destino Informada: 2981 01033566-0

2ª via

Transação exclusiva para Transferência de Valores entre contas Santander.

Data da Transação: **02/09/2025**
Autenticação Bancária: **3B66874861A5F34135A4635**
Canal: **Internet Banking**

Central de Atendimento Santander Empresarial

4004-2125 (Regiões Metropolitanas)
0800-726-2125 (Demais Localidades)
0800 723 5007 (Pessoas com deficiência auditiva ou de fala)

SAC - Atendimento 24h por dia, todos os dias.

0800 762 7777
0800 771 0401 (Pessoas com deficiência auditiva ou de fala)

Ouvidoria - Das 9h às 18h, de segunda a sexta-feira, exceto feriado.

0800 726 0322
0800 771 0301 (Pessoas com deficiência auditiva ou de fala)

BIOGESP ASSOCIACAO DE GESTAO E EXECUCAO **Agência:** 0123 **Conta:** 130045706

Valor
R$ 722,73

Identificação do pagamento
-

Informação para o pagador
-

Informações adicionais
-

Forma de pagamento
Ag 0123 Cc 130045706

Data de vencimento
-

Receber após o vencimento
-

Valor original
R$ 0,00

Desconto/Abatimento
R$ 0,00

Juros
R$ 0,00

Multa
R$ 0,00

Dados do recebedor

Para
CLAUDETE PEREIRA DOS REIS

Chave
307.371.118-01

CPF/CNPJ
307.371.118-01

Dados do pagador

De
BIOGESP ASSOCIACAO DE GESTAO E EXECUCAO DE SERVICOS PUBLICOS E SOCIAIS

CPF/CNPJ
26.702.577/0001-39

Instituição
BCO SANTANDER (BRASIL) S.A.

ID/Transação
E90400888202509021343YN424096505

Data/Hora da transação
02/09/2025 - 10:43:37

Código de autenticação
IBE06DEE7F529FDA14580B2

Santander

Internet Banking Empresarial

Comprovante de transferência > 2ª via

BIOGESP ASSOCIACAO DE GESTAO E EXECUCAO **Agência:** 0123 **Conta:** 13004570-6

Conta Corrente de Origem

Agência: 0123

Conta Corrente: 13004570-6

Conta Corrente de Destino

Agência: 0174

Nº da Conta: 01038874-1

Favorecido: DAIANE KELLY OLIVEIRA DA SILVA

Valor: 1.025,00

Informações Adicionais

Tipo de Transferência: Conta Corrente **para** Conta Corrente

Conta Origem Informada: 0123 13004570-6

Conta Destino Informada: 0174 01038874-1

2ª via

Transação exclusiva para Transferência de Valores entre contas Santander.

Data da Transação: **02/09/2025**
Autenticação Bancária: **3B66874861A5F34135A4635**
Canal: **Internet Banking**

Central de Atendimento Santander Empresarial

4004-2125 (Regiões Metropolitanas)
0800-726-2125 (Demais Localidades)
0800 723 5007 (Pessoas com deficiência auditiva ou de fala)

SAC - Atendimento 24h por dia, todos os dias.

0800 762 7777
0800 771 0401 (Pessoas com deficiência auditiva ou de fala)

Ouvidoria - Das 9h às 18h, de segunda a sexta-feira, exceto feriado.

0800 726 0322
0800 771 0301 (Pessoas com deficiência auditiva ou de fala)

Santander

Internet Banking Empresarial

Comprovante de transferência > 2ª via

BIOGESP ASSOCIACAO DE GESTAO E EXECUCAO **Agência:** 0123 **Conta:** 13004570-6

Conta Corrente de Origem

Agência: 0123

Conta Corrente: 13004570-6

Conta Corrente de Destino

Agência: 3200

Nº da Conta: 02027793-7

Favorecido: DANIELE TALITA BARBOSA

Valor: 850,00

Informações Adicionais

Tipo de Transferência: Conta Corrente **para** Conta Corrente

Conta Origem Informada: 0123 13004570-6

Conta Destino Informada: 3200 02027793-7

2ª via

Transação exclusiva para Transferência de Valores entre contas Santander.

Data da Transação: **02/09/2025**
Autenticação Bancária: **3B66874861B5634135A4635**
Canal: **Internet Banking**

Central de Atendimento Santander Empresarial

4004-2125 (Regiões Metropolitanas)
0800-726-2125 (Demais Localidades)
0800 723 5007 (Pessoas com deficiência auditiva ou de fala)

SAC - Atendimento 24h por dia, todos os dias.

0800 762 7777
0800 771 0401 (Pessoas com deficiência auditiva ou de fala)

Ouvidoria - Das 9h às 18h, de segunda a sexta-feira, exceto feriado.

0800 726 0322
0800 771 0301 (Pessoas com deficiência auditiva ou de fala)

Santander

Internet Banking Empresarial

Comprovante de transferência > 2ª via

BIOGESP ASSOCIACAO DE GESTAO E EXECUCAO **Agência:** 0123 **Conta:** 13004570-6

Conta Corrente de Origem

Agência: 0123

Conta Corrente: 13004570-6

Conta Corrente de Destino

Agência: 0196

Nº da Conta: 01037813-9

Favorecido: JOYCE COSMO DE CARVALHO

Valor: 1.025,00

Informações Adicionais

Tipo de Transferência: Conta Corrente **para** Conta Corrente

Conta Origem Informada: 0123 13004570-6

Conta Destino Informada: 0196 01037813-9

2ª via

Transação exclusiva para Transferência de Valores entre contas Santander.

Data da Transação: **02/09/2025**
Autenticação Bancária: **3B66874861B5634135A4635**
Canal: **Internet Banking**

Central de Atendimento Santander Empresarial

4004-2125 (Regiões Metropolitanas)
0800-726-2125 (Demais Localidades)
0800 723 5007 (Pessoas com deficiência auditiva ou de fala)

SAC - Atendimento 24h por dia, todos os dias.

0800 762 7777
0800 771 0401 (Pessoas com deficiência auditiva ou de fala)

Ouvidoria - Das 9h às 18h, de segunda a sexta-feira, exceto feriado.

0800 726 0322
0800 771 0301 (Pessoas com deficiência auditiva ou de fala)

Santander

Internet Banking Empresarial

Comprovante de transferência > 2ª via

BIOGESP ASSOCIACAO DE GESTAO E EXECUCAO **Agência:** 0123 **Conta:** 13004570-6

Conta Corrente de Origem

Agência: 0123

Conta Corrente: 13004570-6

Conta Corrente de Destino

Agência: 2961

Nº da Conta: 01039101-3

Favorecido: KAREN ALYNE ROCHA

Valor: 1.025,00

Informações Adicionais

Tipo de Transferência: Conta Corrente **para** Conta Corrente

Conta Origem Informada: 0123 13004570-6

Conta Destino Informada: 2961 01039101-3

2ª via

Transação exclusiva para Transferência de Valores entre contas Santander.

Data da Transação: **02/09/2025**
Autenticação Bancária: **3B66874861B5634135A4635**
Canal: **Internet Banking**

Central de Atendimento Santander Empresarial

4004-2125 (Regiões Metropolitanas)
0800-726-2125 (Demais Localidades)
0800 723 5007 (Pessoas com deficiência auditiva ou de fala)

SAC - Atendimento 24h por dia, todos os dias.

0800 762 7777
0800 771 0401 (Pessoas com deficiência auditiva ou de fala)

Ouvidoria - Das 9h às 18h, de segunda a sexta-feira, exceto feriado.

0800 726 0322
0800 771 0301 (Pessoas com deficiência auditiva ou de fala)

Santander

Internet Banking Empresarial

Comprovante de transferência > 2ª via

BIOGESP ASSOCIACAO DE GESTAO E EXECUCAO **Agência:** 0123 **Conta:** 13004570-6

Conta Corrente de Origem

Agência: 0123

Conta Corrente: 13004570-6

Conta Corrente de Destino

Agência: 4609

Nº da Conta: 01076061-4

Favorecido: LEONARDO LUCIO DALAQUA

Valor: 1.025,00

Informações Adicionais

Tipo de Transferência: Conta Corrente **para** Conta Corrente

Conta Origem Informada: 0123 13004570-6

Conta Destino Informada: 4609 01076061-4

2ª via

Transação exclusiva para Transferência de Valores entre contas Santander.

Data da Transação: **02/09/2025**
Autenticação Bancária: **3B66874861B5734135A4635**
Canal: **Internet Banking**

Central de Atendimento Santander Empresarial

4004-2125 (Regiões Metropolitanas)
0800-726-2125 (Demais Localidades)
0800 723 5007 (Pessoas com deficiência auditiva ou de fala)

SAC - Atendimento 24h por dia, todos os dias.

0800 762 7777
0800 771 0401 (Pessoas com deficiência auditiva ou de fala)

Ouvidoria - Das 9h às 18h, de segunda a sexta-feira, exceto feriado.

0800 726 0322
0800 771 0301 (Pessoas com deficiência auditiva ou de fala)

Santander

Internet Banking Empresarial

Comprovante de transferência > 2ª via

BIOGESP ASSOCIACAO DE GESTAO E EXECUCAO **Agência:** 0123 **Conta:** 13004570-6

Conta Corrente de Origem

Agência: 0123

Conta Corrente: 13004570-6

Conta Corrente de Destino

Agência: 0196

Nº da Conta: 01044992-7

Favorecido: MARIA ISABELLA ALVES PATERNA

Valor: 850,00

Informações Adicionais

Tipo de Transferência: Conta Corrente **para** Conta Corrente

Conta Origem Informada: 0123 13004570-6

Conta Destino Informada: 0196 01044992-7

2ª via

Transação exclusiva para Transferência de Valores entre contas Santander.

Data da Transação: **02/09/2025**
Autenticação Bancária: **3B66874861B5734135A4635**
Canal: **Internet Banking**

Central de Atendimento Santander Empresarial

4004-2125 (Regiões Metropolitanas)
0800-726-2125 (Demais Localidades)
0800 723 5007 (Pessoas com deficiência auditiva ou de fala)

SAC - Atendimento 24h por dia, todos os dias.

0800 762 7777
0800 771 0401 (Pessoas com deficiência auditiva ou de fala)

Ouvidoria - Das 9h às 18h, de segunda a sexta-feira, exceto feriado.

0800 726 0322
0800 771 0301 (Pessoas com deficiência auditiva ou de fala)

Santander

Internet Banking Empresarial

BIOGESP ASSOCIACAO DE GESTAO E EXECUCAO **Agência:** 0123 **Conta:** 130045706

Valor
R$ 850,00

Identificação do pagamento
-

Informação para o pagador
-

Informações adicionais
-

Forma de pagamento
Ag 0123 Cc 130045706

Data de vencimento
-

Receber após o vencimento
-

Valor original
R$ 0,00

Desconto/Abatimento
R$ 0,00

Juros
R$ 0,00

Multa
R$ 0,00

Dados do recebedor

Para
milena carbonera silva

Chave
513.607.908-88

CPF/CNPJ
513.607.908-88

Dados do pagador

De
BIOGESP ASSOCIACAO DE GESTAO E EXECUCAO DE SERVICOS PUBLICOS E SOCIAIS

CPF/CNPJ
26.702.577/0001-39

Instituição
BCO SANTANDER (BRASIL) S.A.

ID/Transação
E90400888202509021343YN424978364

Data/Hora da transação
02/09/2025 - 10:43:37

Código de autenticação
IBE065F2137F92EEB494091

Santander

Internet Banking Empresarial

BIOGESP ASSOCIACAO DE GESTAO E EXECUCAO **Agência:** 0123 **Conta:** 130045706

Resultado da Busca

Convênio:	**0033-0123-008304297297**	Empresa:	**BIOGESP ASSOCIACAO GESTAO EXEC**

Critérios de Busca

Data de Débito Inicial:	**26/09/2025**	Data de Débito Final:	**26/09/2025**
Situação:	**Efetivado**	Conta de Débito:	**0123-130045706**
Ordem:	**Número do Compromisso**		

Lista de Comprovantes

Clique sobre o título da respectiva coluna que deseja ordenar

Número do Pagamento	Número do Cliente	Funcionário	Data de Pagamento	Tipo de Pagamento	Valor R$
900013087	1	APARECIDA PRISCILA DA SILVA PEREIRA ALEI	26/09/2025	CC	418,18
900013088	2	CATIA APARECIDA DOMINGOS MARCIONILHO SOU	26/09/2025	CC	722,73
900013089	3	ERIKA MONIQUE MARTINS PRAXEDES	26/09/2025	CC	722,73
900013090	4	FERNANDA DE SOUSA MOREIRA	26/09/2025	CC	28,18
900013091	5	KAMILLY RODRIGUES DA SILVA	26/09/2025	CC	418,18
900013092	6	GLAUCIA ALMEIDA JARDIM	26/09/2025	CC	722,73
900013093	7	JANAINA DE OLIVEIRA COSTA	26/09/2025	CC	418,18
900013094	8	LILIAN BROCARDO ALMEIDA	26/09/2025	CC	722,73
900013095	9	MAURILZA MENDES PIO	26/09/2025	CC	722,73
900013096	10	THAIS SILVA	26/09/2025	CC	722,73
900013097	11	DILMA CAMPOS FERREIRA	26/09/2025	CC	722,73
900013098	12	KEZIA CAMPOS DE SENA	26/09/2025	CC	1.025,00
900013099	13	ADRIANA APARECIDA CORREIA BARBOSA	26/09/2025	CC	1.025,00
900013100	14	ADRIANA DELGADO	26/09/2025	CC	1.025,00

900013101	15	AMANDA DA ROCHA CHAGAS	26/09/2025	CC	850,00
900013102	16	AMARA CLEMENTE DA SILVA	26/09/2025	CC	1.025,00
900013103	17	BARBARA FERREIRA DA SILVA	26/09/2025	CC	850,00
900013104	18	BIANCA LISBOA DA SILVA	26/09/2025	CC	1.025,00
900013105	19	BRUNA DE MORAIS GAMA	26/09/2025	CC	1.025,00
900013106	20	BRUNA FERNANDES LIMA BASTOS	26/09/2025	CC	850,00
900013107	21	BRUNO MAININE	26/09/2025	CC	1.025,00
900013108	22	CARMELUCIA GOES PEDREIRA	26/09/2025	CC	1.025,00
900013109	23	CLAUDINEI APARECIDO PRADO	26/09/2025	CC	850,00
900013110	24	CRISTIANE APARECIDA DOS SANTOS COELHO	26/09/2025	CC	1.025,00
900013111	25	DALCIONE DOMINGUES ROCHA	26/09/2025	CC	1.025,00
900013112	26	DONIZETE TADEU DA SILVA	26/09/2025	CC	1.025,00
900013113	27	EDILAINE APARECIDA CAVALARI	26/09/2025	CC	850,00
900013114	28	EDNEIA REGINA PIRES FRANCISCO	26/09/2025	CC	1.025,00
900013115	29	ELAINE DA SILVA REIS OLIVEIRA	26/09/2025	CC	1.025,00
900013116	30	ELETEIA LILIAN DA SILVA MORAES	26/09/2025	CC	850,00
900013117	31	ELIANE APARECIDA DE LANA	26/09/2025	CC	1.025,00
900013118	32	ELIETE DO CARMO DE PAULA	26/09/2025	CC	1.025,00
900013119	33	ELISANGELA CHACON TERUEL	26/09/2025	CC	460,00
900013120	34	FABIANA DIAS DOS SANTOS SILVA	26/09/2025	CC	1.025,00
900013121	35	FERNANDA DIAS DE SOUZA	26/09/2025	CC	1.025,00
900013122	36	FERNANDA FELIPPELLI	26/09/2025	CC	1.025,00
900013123	37	FERNANDO FORTINE	26/09/2025	CC	850,00
900013124	38	FRANCILEIDE LIMA DAMASCENO DA SILVA	26/09/2025	CC	1.025,00

900013125	39	FRANCISCA ARAUJO DE PAULA	26/09/2025	CC	1.025,00
900013126	40	HELLEN RAMOS MARINHO	26/09/2025	CC	850,00
900013127	41	ISABELA DE DONA VIEIRA MIGUEL	26/09/2025	CC	1.025,00
900013128	42	JANDIRA DE OLIVEIRA SILVA	26/09/2025	CC	1.025,00
900013129	43	JAQUELINE EVANGELISTA MIRANDA	26/09/2025	CC	1.025,00
900013130	44	JOSIMEIRE MONTEIRO DE SOUSA	26/09/2025	CC	1.025,00
900013131	45	JULIA OLIVEIRA BEZERRA SILVA	26/09/2025	CC	1.025,00
900013132	46	JULIANA CORREIA DE MATOS	26/09/2025	CC	1.025,00
900013133	47	JULIANA DA CONCEICAO FREITAS BEATRIZ	26/09/2025	CC	1.025,00
900013134	48	JULIANA MARIA COSTA GONCALVES DE ANDRADE	26/09/2025	CC	1.025,00
900013135	49	JUREMA DOS SANTOS DA SILVA	26/09/2025	CC	850,00
900013136	50	KELLI CRISTINA COSTA GALDINO	26/09/2025	CC	1.025,00
900013137	51	KETLEM DE CASTRO ASAD	26/09/2025	CC	1.025,00
900013138	52	KIMBERLLY MARQUES MENDONCA	26/09/2025	CC	1.025,00
900013139	53	LAURA RITA CANO SANCHEZ	26/09/2025	CC	1.025,00
900013140	54	LUCIA SILVA DO NASCIMENTO	26/09/2025	CC	1.025,00
900013141	55	LUCIANA SANTI	26/09/2025	CC	850,00
900013142	56	MARCIA HELENA ALVES SILVEIRA	26/09/2025	CC	1.025,00
900013143	57	MARIA APARECIDA DE SOUZA MEDEIROS FEITOS	26/09/2025	CC	1.025,00
900013144	58	MARIA JOSE DE LIMA SANTOS	26/09/2025	CC	1.025,00
900013145	59	MARIANA MIRANDA DE MATOS	26/09/2025	CC	1.025,00
900013146	60	MARILENA DA CONCEICAO	26/09/2025	CC	1.025,00
900013147	61	MARINEIDE GONCALVES MARTINS	26/09/2025	CC	1.025,00
900013148	62	MARINES JULIA ROSARIO DE LIRA	26/09/2025	CC	1.025,00

900013149	63	MICHELE AQUINO DE CASTRO	26/09/2025	CC	1.025,00
900013150	64	MURILO LEITE DA SILVA	26/09/2025	CC	1.025,00
900013151	65	NUBIA MARI NASCIMENTO SILVA	26/09/2025	CC	850,00
900013152	66	PATRICIA CARINA FERNANDES DA SILVA	26/09/2025	CC	1.025,00
900013153	67	PATRICIA DE CAMPOS	26/09/2025	CC	1.025,00
900013154	68	PRISCILA BARBOZA DOS SANTOS	26/09/2025	CC	850,00
900013155	69	REGIANE DE ARAUJO JULIAO	26/09/2025	CC	1.025,00
900013156	70	RITA DE CASSIA MELO MARCONDES	26/09/2025	CC	1.025,00
900013157	71	RITA DE CASSIA SOUZA VICENTE	26/09/2025	CC	1.025,00
900013158	72	RIZIA CAVALCANTE BATISTA DE SOUSA	26/09/2025	CC	1.025,00
900013159	73	ROGERIO DA SILVA	26/09/2025	CC	1.025,00
900013160	74	ROSA ELAINE RICCETTO	26/09/2025	CC	1.025,00
900013161	75	ROSEMARY DA SILVA SANTOS MARINHO	26/09/2025	CC	1.025,00
900013162	76	ROUZEIMARY LINS DE CARVALHO	26/09/2025	CC	1.025,00
900013163	77	SHIRLEY DE JESUS SANTOS	26/09/2025	CC	1.025,00
900013164	78	SIGRID MOLINARI BRAGA	26/09/2025	CC	460,00
900013165	79	SIMONE ALVES DE ARAUJO RIBEIRO	26/09/2025	CC	850,00
900013166	80	SIMONE APARECIDA DA SILVA	26/09/2025	CC	1.025,00
900013167	81	SIMONE SILVA QUEIROZ	26/09/2025	CC	850,00
900013168	82	TATIANE ROSA DE MOURA	26/09/2025	CC	1.025,00
900013169	83	TEREZA DE SOUZA TEIXEIRA	26/09/2025	CC	1.025,00
900013170	84	THALITA SILVA DE ANDRADE	26/09/2025	CC	1.025,00
900013171	85	VALDENICE DE SANTANA DO NASCIMENTO	26/09/2025	CC	850,00

900013172	86	VALTER BONI FERREIRA	26/09/2025	CC	850,00
900013173	87	VERLANIA PEREIRA DE FRANCA SILVA	26/09/2025	CC	1.025,00
900013174	88	VERONICA VALERIA CAVALCANTE	26/09/2025	CC	1.025,00
900013175	89	VICTORIA HEPP ZANELLA	26/09/2025	CC	460,00
900013176	90	VINICIUS CARVALHO DE ALMEIDA	26/09/2025	CC	1.025,00
900013177	91	VIVIANE GOMES DA SILVA	26/09/2025	CC	1.025,00
900013178	92	YOHANNA ROSA PEREIRA	26/09/2025	CC	1.025,00

Total Compromissos: **92** Valor Total: **R$ 84.871,83**

Central de Atendimento Santander Empresarial
4004-2125 (Regiões Metropolitanas)
0800 726 2125 (Demais Localidades)
0800 723 5007 (Pessoas com deficiência auditiva ou de fala)

SAC - Atendimento 24h por dia, todos os dias.
0800 762 7777
0800 771 0401 (Pessoas com deficiência auditiva ou de fala)
Ouvidoria - Das 9h às 18h, de segunda a sexta-feira, exceto feriado.
0800 726 0322
0800 771 0301 (Pessoas com deficiência auditiva ou de fala)

BIOGESP ASSOCIACAO DE GESTAO E EXECUCAO **Agência:** 0123 **Conta:** 130045706

Valor
R$ 722,73

Identificação do pagamento
-

Informação para o pagador
-

Informações adicionais
-

Forma de pagamento
Ag 0123 Cc 130045706

Data de vencimento
-

Receber após o vencimento
-

Valor original
R$ 0,00

Desconto/Abatimento
R$ 0,00

Juros
R$ 0,00

Multa
R$ 0,00

Dados do recebedor

Para
Sidney Sousa da Silva

Chave
114.225.588-35

CPF/CNPJ
114.225.588-35

Dados do pagador

De
BIOGESP ASSOCIACAO DE GESTAO E EXECUCAO DE SERVICOS PUBLICOS E SOCIAIS

CPF/CNPJ
26.702.577/0001-39

Instituição
BCO SANTANDER (BRASIL) S.A.

ID/Transação
E90400888202509261000NY806155524

Data/Hora da transação
26/09/2025 - 07:02:57

Código de autenticação
50039677925665051691627

Santander

Internet Banking Empresarial

Comprovante de transferência > 2ª via

BIOGESP ASSOCIACAO DE GESTAO E EXECUCAO **Agência:** 0123 **Conta:** 13004570-6

Conta Corrente de Origem

Agência: 0123

Conta Corrente: 13004570-6

Conta Corrente de Destino

Agência: 2981

Nº da Conta: 01033566-0

Favorecido: AMANDA OLIVIA DE CARVALHO MENEZ

Valor: 722,73

Informações Adicionais

Tipo de Transferência: Conta Corrente **para** Conta Corrente

Conta Origem Informada: 0123 13004570-6

Conta Destino Informada: 2981 01033566-0

2ª via

Transação exclusiva para Transferência de Valores entre contas Santander.

Data da Transação: **26/09/2025**
Autenticação Bancária: **2B5627B8613565413564675**
Canal: **Internet Banking**

Central de Atendimento Santander Empresarial
4004-2125 (Regiões Metropolitanas)
0800 726 2125 (Demais Localidades)
0800 723 5007 (Pessoas com deficiência auditiva ou de fala)

SAC - Atendimento 24h por dia, todos os dias.
0800 762 7777
0800 771 0401 (Pessoas com deficiência auditiva ou de fala)
Ouvidoria - Das 9h às 18h, de segunda a sexta-feira, exceto feriado.
0800 726 0322
0800 771 0301 (Pessoas com deficiência auditiva ou de fala)

BIOGESP ASSOCIACAO DE GESTAO E EXECUCAO **Agência:** 0123 **Conta:** 130045706

Valor
R$ 722,73

Identificação do pagamento
-

Informação para o pagador
-

Informações adicionais
-

Forma de pagamento
Ag 0123 Cc 130045706

Data de vencimento
-

Receber após o vencimento
-

Valor original
R$ 0,00

Desconto/Abatimento
R$ 0,00

Juros
R$ 0,00

Multa
R$ 0,00

Dados do recebedor

Para
CLAUDETE PEREIRA DOS REIS

Chave
307.371.118-01

CPF/CNPJ
307.371.118-01

Dados do pagador

De
BIOGESP ASSOCIACAO DE GESTAO E EXECUCAO DE SERVICOS PUBLICOS E SOCIAIS

CPF/CNPJ
26.702.577/0001-39

Instituição
BCO SANTANDER (BRASIL) S.A.

ID/Transação
E90400888202509261000NY806286582

Data/Hora da transação
26/09/2025 - 07:02:57

Código de autenticação
50039677925664871691609

Santander

Internet Banking Empresarial

Comprovante de transferência > 2ª via

BIOGESP ASSOCIACAO DE GESTAO E EXECUCAO **Agência:** 0123 **Conta:** 13004570-6

Conta Corrente de Origem

Agência: 0123

Conta Corrente: 13004570-6

Conta Corrente de Destino

Agência: 0196

Nº da Conta: 01045733-3

Favorecido: VIVIANE GONCALVES PEREIRA QUIRI

Valor: 722,73

Informações Adicionais

Tipo de Transferência: Conta Corrente **para** Conta Corrente

Conta Origem Informada: 0123 13004570-6

Conta Destino Informada: 0196 01045733-3

2ª via

Transação exclusiva para Transferência de Valores entre contas Santander.

Data da Transação: **26/09/2025**
Autenticação Bancária: **2B5667B8613565413564675**
Canal: **Internet Banking**

Central de Atendimento Santander Empresarial

4004-2125 (Regiões Metropolitanas)
0800-726-2125 (Demais Localidades)
0800 723 5007 (Pessoas com deficiência auditiva ou de fala)

SAC - Atendimento 24h por dia, todos os dias.

0800 762 7777
0800 771 0401 (Pessoas com deficiência auditiva ou de fala)

Ouvidoria - Das 9h às 18h, de segunda a sexta-feira, exceto feriado.

0800 726 0322
0800 771 0301 (Pessoas com deficiência auditiva ou de fala)

Santander

Internet Banking Empresarial

Comprovante de transferência > 2ª via

BIOGESP ASSOCIACAO DE GESTAO E EXECUCAO **Agência:** 0123 **Conta:** 13004570-6

Conta Corrente de Origem

Agência: 0123

Conta Corrente: 13004570-6

Conta Corrente de Destino

Agência: 0174

Nº da Conta: 01038874-1

Favorecido: DAIANE KELLY OLIVEIRA DA SILVA

Valor: 1.025,00

Informações Adicionais

Tipo de Transferência: Conta Corrente **para** Conta Corrente

Conta Origem Informada: 0123 13004570-6

Conta Destino Informada: 0174 01038874-1

2ª via

Transação exclusiva para Transferência de Valores entre contas Santander.

Data da Transação: **26/09/2025**
Autenticação Bancária: **2BA667B861C565413464675**
Canal: **Internet Banking**

Central de Atendimento Santander Empresarial

4004-2125 (Regiões Metropolitanas)
0800-726-2125 (Demais Localidades)
0800 723 5007 (Pessoas com deficiência auditiva ou de fala)

SAC - Atendimento 24h por dia, todos os dias.

0800 762 7777
0800 771 0401 (Pessoas com deficiência auditiva ou de fala)

Ouvidoria - Das 9h às 18h, de segunda a sexta-feira, exceto feriado.

0800 726 0322
0800 771 0301 (Pessoas com deficiência auditiva ou de fala)

Santander

Internet Banking Empresarial

Comprovante de transferência > 2ª via

BIOGESP ASSOCIACAO DE GESTAO E EXECUCAO **Agência:** 0123 **Conta:** 13004570-6

Conta Corrente de Origem

Agência: 0123

Conta Corrente: 13004570-6

Conta Corrente de Destino

Agência: 3200

Nº da Conta: 02027793-7

Favorecido: DANIELE TALITA BARBOSA

Valor: 850,00

Informações Adicionais

Tipo de Transferência: Conta Corrente **para** Conta Corrente

Conta Origem Informada: 0123 13004570-6

Conta Destino Informada: 3200 02027793-7

2ª via

Transação exclusiva para Transferência de Valores entre contas Santander.

Data da Transação: **26/09/2025**
Autenticação Bancária: **2B5627B8615565413564675**
Canal: **Internet Banking**

Central de Atendimento Santander Empresarial

4004-2125 (Regiões Metropolitanas)
0800-726-2125 (Demais Localidades)
0800 723 5007 (Pessoas com deficiência auditiva ou de fala)

SAC - Atendimento 24h por dia, todos os dias.

0800 762 7777
0800 771 0401 (Pessoas com deficiência auditiva ou de fala)

Ouvidoria - Das 9h às 18h, de segunda a sexta-feira, exceto feriado.

0800 726 0322
0800 771 0301 (Pessoas com deficiência auditiva ou de fala)

Santander

Internet Banking Empresarial

Comprovante de transferência > 2ª via

BIOGESP ASSOCIACAO DE GESTAO E EXECUCAO **Agência:** 0123 **Conta:** 13004570-6

Conta Corrente de Origem

Agência: 0123

Conta Corrente: 13004570-6

Conta Corrente de Destino

Agência: 0196

Nº da Conta: 01037813-9

Favorecido: JOYCE COSMO DE CARVALHO

Valor: 1.025,00

Informações Adicionais

Tipo de Transferência: Conta Corrente **para** Conta Corrente

Conta Origem Informada: 0123 13004570-6

Conta Destino Informada: 0196 01037813-9

2ª via

Transação exclusiva para Transferência de Valores entre contas Santander.

Data da Transação: **26/09/2025**
Autenticação Bancária: **2B5627B861456541B564675**
Canal: **Internet Banking**

Central de Atendimento Santander Empresarial

4004-2125 (Regiões Metropolitanas)
0800-726-2125 (Demais Localidades)
0800 723 5007 (Pessoas com deficiência auditiva ou de fala)

SAC - Atendimento 24h por dia, todos os dias.

0800 762 7777
0800 771 0401 (Pessoas com deficiência auditiva ou de fala)

Ouvidoria - Das 9h às 18h, de segunda a sexta-feira, exceto feriado.

0800 726 0322
0800 771 0301 (Pessoas com deficiência auditiva ou de fala)

Santander

Internet Banking Empresarial

Comprovante de transferência > 2ª via

BIOGESP ASSOCIACAO DE GESTAO E EXECUCAO **Agência:** 0123 **Conta:** 13004570-6

Conta Corrente de Origem

Agência: 0123

Conta Corrente: 13004570-6

Conta Corrente de Destino

Agência: 2961

Nº da Conta: 01039101-3

Favorecido: KAREN ALYNE ROCHA

Valor: 1.025,00

Informações Adicionais

Tipo de Transferência: Conta Corrente **para** Conta Corrente

Conta Origem Informada: 0123 13004570-6

Conta Destino Informada: 2961 01039101-3

2ª via

Transação exclusiva para Transferência de Valores entre contas Santander.

Data da Transação: **26/09/2025**
Autenticação Bancária: **2B5627B8614565413564675**
Canal: **Internet Banking**

Central de Atendimento Santander Empresarial

4004-2125 (Regiões Metropolitanas)
0800-726-2125 (Demais Localidades)
0800 723 5007 (Pessoas com deficiência auditiva ou de fala)

SAC - Atendimento 24h por dia, todos os dias.

0800 762 7777
0800 771 0401 (Pessoas com deficiência auditiva ou de fala)

Ouvidoria - Das 9h às 18h, de segunda a sexta-feira, exceto feriado.

0800 726 0322
0800 771 0301 (Pessoas com deficiência auditiva ou de fala)

Santander

Internet Banking Empresarial

Comprovante de transferência > 2ª via

BIOGESP ASSOCIACAO DE GESTAO E EXECUCAO **Agência:** 0123 **Conta:** 13004570-6

Conta Corrente de Origem

Agência: 0123

Conta Corrente: 13004570-6

Conta Corrente de Destino

Agência: 4609

Nº da Conta: 01076061-4

Favorecido: LEONARDO LUCIO DALAQUA

Valor: 1.025,00

Informações Adicionais

Tipo de Transferência: Conta Corrente **para** Conta Corrente

Conta Origem Informada: 0123 13004570-6

Conta Destino Informada: 4609 01076061-4

2ª via

Transação exclusiva para Transferência de Valores entre contas Santander.

Data da Transação: **26/09/2025**
Autenticação Bancária: **2B5667B8614565413564675**
Canal: **Internet Banking**

Central de Atendimento Santander Empresarial

4004-2125 (Regiões Metropolitanas)
0800-726-2125 (Demais Localidades)
0800 723 5007 (Pessoas com deficiência auditiva ou de fala)

SAC - Atendimento 24h por dia, todos os dias.

0800 762 7777
0800 771 0401 (Pessoas com deficiência auditiva ou de fala)

Ouvidoria - Das 9h às 18h, de segunda a sexta-feira, exceto feriado.

0800 726 0322
0800 771 0301 (Pessoas com deficiência auditiva ou de fala)

Santander

Internet Banking Empresarial

Comprovante de transferência > 2ª via

BIOGESP ASSOCIACAO DE GESTAO E EXECUCAO **Agência:** 0123 **Conta:** 13004570-6

Conta Corrente de Origem

Agência: 0123

Conta Corrente: 13004570-6

Conta Corrente de Destino

Agência: 0196

Nº da Conta: 01044992-7

Favorecido: MARIA ISABELLA ALVES PATERNA

Valor: 850,00

Informações Adicionais

Tipo de Transferência: Conta Corrente **para** Conta Corrente

Conta Origem Informada: 0123 13004570-6

Conta Destino Informada: 0196 01044992-7

2ª via

Transação exclusiva para Transferência de Valores entre contas Santander.

Data da Transação: **26/09/2025**
Autenticação Bancária: **2B5667B8614565413564675**
Canal: **Internet Banking**

Central de Atendimento Santander Empresarial

4004-2125 (Regiões Metropolitanas)
0800-726-2125 (Demais Localidades)
0800 723 5007 (Pessoas com deficiência auditiva ou de fala)

SAC - Atendimento 24h por dia, todos os dias.

0800 762 7777
0800 771 0401 (Pessoas com deficiência auditiva ou de fala)

Ouvidoria - Das 9h às 18h, de segunda a sexta-feira, exceto feriado.

0800 726 0322
0800 771 0301 (Pessoas com deficiência auditiva ou de fala)

BIOGESP ASSOCIACAO DE GESTAO E EXECUCAO **Agência:** 0123 **Conta:** 130045706

Valor
R$ 850,00

Identificação do pagamento
-

Informação para o pagador
-

Informações adicionais
-

Forma de pagamento
Ag 0123 Cc 130045706

Data de vencimento
-

Receber após o vencimento
-

Valor original
R$ 0,00

Desconto/Abatimento
R$ 0,00

Juros
R$ 0,00

Multa
R$ 0,00

Dados do recebedor

Para
milena carbonera silva

Chave
513.607.908-88

CPF/CNPJ
513.607.908-88

Dados do pagador

De
BIOGESP ASSOCIACAO DE GESTAO E EXECUCAO DE SERVICOS PUBLICOS E SOCIAIS

CPF/CNPJ
26.702.577/0001-39

Instituição
BCO SANTANDER (BRASIL) S.A.

ID/Transação
E90400888202509261000NY806107192

Data/Hora da transação
26/09/2025 - 07:02:57

Código de autenticação
50039677925664721691594

Pagamento de Pensão Alimentícia por Banco

BIOGESP - ASS GESTÃO EXEC SERVS PUB SOCI
Rua Cardeal Arcoverde, 1641 sl 93/94

26.702.577/0001-39

São Paulo SP 05407-002
Fone: (11)3030-1833
Fax:

Mensalista/horista/tarefa/comissão
08/2025

Nome do Banco / Código / Nome do funcionário / Beneficiário da Pensão / Titular da Conta	CPF	Agência	C/C	Valor
Santander				
01416 MARCONDES BELARMINO GOMES				
DANIEL JALDIM BELARMINO GOMES	*500.027.688-44*			
ADRIANA JALDIM BELARMINO GOMES	246.771.378-46	*1645*	*77000738-2*	*445,61*
			Sub Total do Banco ->	***445,61***
Santander				
02035 BRUNO MAININE				
JOAQUIM NUNES FERNANDES PEREIRA CO	*473.457.238-01*			
CAROLINA ISABEL NUNES FERNANDES	307.525.438-06	*2174*	*01043164-5*	*878,68*
			Sub Total do Banco ->	***878,68***
			Total ->	***1.324,29***

Santander

Internet Banking Empresarial

BIOGESP ASSOCIACAO DE GESTAO E EXECUCAO **Agência:** 0123 **Conta:** 130045706

Valor
R$ 445,61

Identificação do pagamento
-

Informação para o pagador
-

Informações adicionais
-

Forma de pagamento
Ag 0123 Cc 130045706

Data de vencimento
-

Receber após o vencimento
-

Valor original
R$ 0,00

Desconto/Abatimento
R$ 0,00

Juros
R$ 0,00

Multa
R$ 0,00

Dados do recebedor

Para
Adriana Jaldim Belarmino Gomes

Chave
246.771.378-46

CPF/CNPJ
246.771.378-46

Dados do pagador

De
BIOGESP ASSOCIACAO DE GESTAO E EXECUCAO DE SERVICOS PUBLICOS E SOCIAIS

CPF/CNPJ
26.702.577/0001-39

Instituição
BCO SANTANDER (BRASIL) S.A.

ID/Transação
E90400888202509051801NY432895954

Data/Hora da transação
05/09/2025 - 15:01:52

Código de autenticação
50039660712728571691979

Santander

Internet Banking Empresarial

BIOGESP ASSOCIACAO DE GESTAO E EXECUCAO **Agência:** 0123 **Conta:** 130045706

Pronto! O pagamento foi realizado. Fazer outro Pix

Comprovante do Pix

Valor pago
R$ 878,68

Forma de pagamento
Ag 0123 Cc 13004570-6

Dados do recebedor

Nome
CAROLINA ISABEL NUNES FERNANDES PEREIRA

CNPJ / CPF
***.525.438-**

Instituição
BCO SANTANDER (BRASIL) S.A.

Conta destino
Ag 2174 Cc 10431645

Dados do pagador

De
BIOGESP ASSOCIACAO DE GESTAO E EXECUCAO

CNPJ / CPF
26.******/****-39

Instituição
BANCO SANTANDER (BRASIL) S.A.

ID/Transação
E90400888202509101402459682266 24

Data e hora da transação
10/09/2025 - 11:03:24

Código de autenticação
IBE0651E1CA098C264AE196

Central de Atendimento Santander Empresarial
4004-2125 (Regiões Metropolitanas)
0800 726 2125 (Demais Localidades)
0800 723 5007 (Pessoas com deficiência auditiva ou de fala)

SAC - Atendimento 24h por dia, todos os dias.
0800 762 7777
0800 771 0401 (Pessoas com deficiência auditiva ou de fala)
Ouvidoria - Das 9h às 18h, de segunda a sexta-feira, exceto feriado.
0800 726 0322
0800 771 0301 (Pessoas com deficiência auditiva ou de fala)

Empresa: 05476

AVISO E RECIBO DE FÉRIAS

CAPITULO VI - TITULO II DA C.L.T.

DEC. - LEI Nº 5452 DE 01/05/1943, COM AS ALTERAÇÕES DO DEC. - LEI Nº 1.535 DE 13/04/1977

AVISO PRÉVIO DE FÉRIAS

DE ACORDO COM O ART. 135 DA C.L.T., PARTICIPANDO NO MÍNIMO COM 30 DIAS DE ANTECEDÊNCIA

NOTIFICAÇÃO

NOME DO EMPREGADO	Nº CART. DO TRABALHO	SÉRIE	REGISTRO DO EMPREGADO	
			LIVRO Nº	FLS/FICHA Nº
ESTEFANO BETONI SZKLARSKI	2188	00287		2064

Cargo: 3077 Motorista de Ambulancia

Setor: 00027 UPA RIBEIRÃO - STA LUZIA

PERÍODO DE AQUISIÇÃO

DE: 21/05/2024 A: 20/05/2025

PERÍODO DE GOZO DAS FÉRIAS

DE: 01/10/2025 A: 30/10/2025

BASE PARA CÁLCULO DA REMUNERAÇÃO DAS FÉRIAS

FALTAS NÃO JUSTIF.	SALÁRIO BASE	ADICIONAIS	MÉDIAS	BASE DE CÁLCULO: MENSAL - HORÁRIO - TAREFA OU OUTRAS
	1.900,00	303,60	284,21	**1-Mensal**

Código	Descrição	Quant. / (%)	Referência	Valor Unitário	Vencimentos	Descontos
4204	Férias	30,00	gozadas neste mês	82,93	2.487,81	
4205	1/3 sobre Férias		gozadas neste mês	2.487,81	829,27	
5901	F.G.T.S.	8,00	3317.08 mês atual	265,36		
9104	INSS s/ Férias	12,00	gozadas neste mês	3.317,08		291,45
9203	IRF s/ Férias	7,50	base irrf mes	2.709,88		21,08
					3.317,08	312,53
					Valor Líquido	3.004,55

Local de Trabalho: UPA RIBEIRÃO - STA LUZIA

Pelo presente comunicamos-lhe que, de acordo com a Lei, ser-lhe-ão concedidas férias relativas ao período acima descrito e a sua disposição fica a importância líquida de R$ 3.004,55 (TRES MIL, QUATRO REAIS E CINQUENTA E CINCO CENTAVOS********** **********) a ser paga adiantadamente.

Local e data

CIENTE

BIOGESP - ASS GESTÃO EXEC SERVS PUB SOCI
CNPJ / CPF 26.702.577/0001-39

ESTEFANO BETONI SZKLARSKI

RECIBO DE FÉRIAS

DE ACORDO COM O PARÁGRAFO ÚNICO DO ARTIGO 145 DA C.L.T.

Recebi da firma BIOGESP - ASS GESTÃO EXEC SERVS PUB SOCI , CNPJ / CPF nº 26.702.577/0001-39
estabelecida à Rua Cardeal Arcoverde, 1641 sl 93/94 , Pinheiros
em São Paulo SP a importância de R$ 3.004,55
(TRES MIL, QUATRO REAIS E CINQUENTA E CINCO CENTAVOS**********)
que me é paga adiantadamente por motivo das minhas férias regulamentares, ora concedidas e que vou gozar de acordo com a descrição acima, tudo conforme o aviso que recebi em tempo, ao qual dei meu "ciente".

Para clareza e documento, firmo o presente recibo, dando à firma plena e geral quitação.

Local e data

ESTEFANO BETONI SZKLARSKI

Santander

Internet Banking Empresarial

Comprovante de transferência > 2ª via

BIOGESP ASSOCIACAO DE GESTAO E EXECUCAO **Agência:** 0123 **Conta:** 13004570-6

Conta Corrente de Origem

Agência: 0123

Conta Corrente: 13004570-6

Conta Corrente de Destino

Agência: 0109

Nº da Conta: 02002764-1

Favorecido: ESTEFANO BETONI SZKLARSKI

Valor: 3.004,55

Informações Adicionais

Tipo de Transferência: Conta Corrente **para** Conta Corrente

Conta Origem Informada: 0123 13004570-6

Conta Destino Informada: 0109 02002764-1

2ª via

Transação exclusiva para Transferência de Valores entre contas Santander.

Data da Transação: **26/09/2025**
Autenticação Bancária: **3B8627586135A5413364675**
Canal: **Internet Banking**

Central de Atendimento Santander Empresarial

4004-2125 (Regiões Metropolitanas)
0800-726-2125 (Demais Localidades)
0800 723 5007 (Pessoas com deficiência auditiva ou de fala)

SAC - Atendimento 24h por dia, todos os dias.

0800 762 7777
0800 771 0401 (Pessoas com deficiência auditiva ou de fala)

Ouvidoria - Das 9h às 18h, de segunda a sexta-feira, exceto feriado.

0800 726 0322
0800 771 0301 (Pessoas com deficiência auditiva ou de fala)

Empresa: 05476

AVISO PRÉVIO DE FÉRIAS

DE ACORDO COM O ART. 135 DA C.L.T., PARTICIPANDO NO MÍNIMO COM 30 DIAS DE ANTECEDÊNCIA

NOTIFICAÇÃO

NOME DO EMPREGADO	Nº CART. DO TRABALHO	SÉRIE	REGISTRO DO EMPREGADO	
			LIVRO Nº	FLS/FICHA Nº
FABIANA DIAS DOS SANTOS SILVA	32352	00198		1439

RG: 29.785.798-8
CPF: 272.885.268-52

Setor : 00027 UPA RIBEIRÃO - STA LUZIA
Cargo : 1273 Tecnico de Enfermagem

PERÍODO DE AQUISIÇÃO		PERÍODO DE GOZO DAS FÉRIAS	
DE: 18/11/2023	A: 17/11/2024	DE: 15/09/2025	A: 14/10/2025

BASE PARA CÁLCULO DA REMUNERAÇÃO DAS FÉRIAS

FALTAS NÃO JUSTIF.	SALÁRIO BASE	ADICIONAIS	MÉDIAS	BASE DE CÁLCULO: MENSAL - HORÁRIO - TAREFA OU OUTRAS
	2.300,00	1.344,72	0,00	1-Mensal

Código	Descrição	Quant. / (%)	Referência	Valor Unitário	Vencimentos	Descontos
4204	Férias	16,00	gozadas neste mês	121,49	1.943,84	
4204	Férias	14,00	gozadas mês seguinte	121,49	1.700,86	
4205	1/3 sobre Férias		gozadas neste mês	1.943,84	647,95	
4205	1/3 sobre Férias		gozadas mês seguinte	1.700,86	566,95	
5901	F.G.T.S.	8,00	2591.79 mês atual	207,34		
5901	F.G.T.S.		2267.81 mês seguint	181,42		
9104	INSS s/ Férias	9,00	gozadas neste mês	2.591,79		210,49
9104	INSS s/ Férias	9,00	gozadas mês seguinte	2.267,81		181,33
9203	IRF s/ Férias	22,50	base irrf mes	4.252,40		281,30
					4.859,60	673,12
					Valor Liquido	4.186,48

Local de Trabalho: UPA RIBEIRÃO - STA LUZIA

Pelo presente comunicamos-lhe que, de acordo com a Lei, ser-lhe-ão concedidas férias relativas ao período acima descrito e a sua disposição fica a importância líquida de R$ 4.186,48 (QUATRO MIL, CENTO E OITENTA E SEIS REAIS E QUARENTA E OITO CENTAVOS*** **********) a ser paga adiantadamente.

Local e data

CIENTE

BIOGESP - ASS GESTÃO EXEC SERVS PUB SOCI
CNPJ / CPF 26.702.577/0001-39

FABIANA DIAS DOS SANTOS SILVA

Santander

Internet Banking Empresarial

Comprovante de transferência > 2ª via

BIOGESP ASSOCIACAO DE GESTAO E EXECUCAO **Agência:** 0123 **Conta:** 13004570-6

Conta Corrente de Origem

Agência: 0123

Conta Corrente: 13004570-6

Conta Corrente de Destino

Agência: 3268

Nº da Conta: 01004345-2

Favorecido: FABIANA DIAS DOS SANTOS SILVA

Valor: 4.186,48

Informações Adicionais

Tipo de Transferência: Conta Corrente **para** Conta Corrente

Conta Origem Informada: 0123 13004570-6

Conta Destino Informada: 3268 01004345-2

2ª via

Transação exclusiva para Transferência de Valores entre contas Santander.

Data da Transação: **10/09/2025**
Autenticação Bancária: **3B6697B8614EC4413464615**
Canal: **Internet Banking**

Central de Atendimento Santander Empresarial

4004-2125 (Regiões Metropolitanas)
0800-726-2125 (Demais Localidades)
0800 723 5007 (Pessoas com deficiência auditiva ou de fala)

SAC - Atendimento 24h por dia, todos os dias.

0800 762 7777
0800 771 0401 (Pessoas com deficiência auditiva ou de fala)

Ouvidoria - Das 9h às 18h, de segunda a sexta-feira, exceto feriado.

0800 726 0322
0800 771 0301 (Pessoas com deficiência auditiva ou de fala)

Empresa: 05476

AVISO E RECIBO DE FÉRIAS

CAPITULO VI - TITULO II DA C.L.T.

DEC. - LEI Nº 5452 DE 01/05/1943, COM AS ALTERAÇÕES DO DEC. - LEI Nº 1.535 DE 13/04/1977

AVISO PRÉVIO DE FÉRIAS

DE ACORDO COM O ART. 135 DA C.L.T., PARTICIPANDO NO MÍNIMO COM 30 DIAS DE ANTECEDÊNCIA

NOTIFICAÇÃO

NOME DO EMPREGADO	Nº CART. DO TRABALHO	SÉRIE	REGISTRO DO EMPREGADO	
			LIVRO Nº	FLS/FICHA Nº
ISABELA DE DONA VIEIRA MIGUEL	4925	00427		2044

Cargo: 1273 Tecnico de Enfermagem

Setor: 00027 UPA RIBEIRÃO - STA LUZIA

PERÍODO DE AQUISIÇÃO

DE: 17/04/2024 A: 16/04/2025

PERÍODO DE GOZO DAS FÉRIAS

DE: 01/10/2025 A: 30/10/2025

BASE PARA CÁLCULO DA REMUNERAÇÃO DAS FÉRIAS

FALTAS NÃO JUSTIF.	SALÁRIO BASE	ADICIONAIS	MÉDIAS	BASE DE CÁLCULO: MENSAL - HORÁRIO - TAREFA OU OUTRAS
	2.300,00	303,60	0,00	**1-Mensal**

Código	Descrição	Quant. / (%)	Referência	Valor Unitário	Vencimentos	Descontos
4204	Férias	30,00	gozadas neste mês	86,79	2.603,60	
4205	1/3 sobre Férias		gozadas neste mês	2.603,60	867,87	
5901	F.G.T.S.	8,00	3471.47 mês atual	277,71		
9104	INSS s/ Férias	12,00	gozadas neste mês	3.471,47		309,98
9203	IRF s/ Férias	15,00	base irrf mes	2.864,27		35,48
					3.471,47	345,46
					Valor Líquido	3.126,01

Local de Trabalho: UPA RIBEIRÃO - STA LUZIA

Pelo presente comunicamos-lhe que, de acordo com a Lei, ser-lhe-ão concedidas férias relativas ao período acima descrito e a sua disposição fica a importância líquida de R$ 3.126,01 (TRES MIL, CENTO E VINTE E SEIS REAIS E HUM CENTAVO********** **********) a ser paga adiantadamente.

Local e data

CIENTE

BIOGESP - ASS GESTÃO EXEC SERVS PUB SOCI
CNPJ / CPF 26.702.577/0001-39

ISABELA DE DONA VIEIRA MIGUEL

RECIBO DE FÉRIAS

DE ACORDO COM O PARÁGRAFO ÚNICO DO ARTIGO 145 DA C.L.T.

Recebi da firma BIOGESP - ASS GESTÃO EXEC SERVS PUB SOCI , CNPJ / CPF nº 26.702.577/0001-39
estabelecida à Rua Cardeal Arcoverde, 1641 sl 93/94 , Pinheiros
em São Paulo SP a importância de R$ 3.126,01
(TRES MIL, CENTO E VINTE E SEIS REAIS E HUM CENTAVO**********)
que me é paga adiantadamente por motivo das minhas férias regulamentares, ora concedidas e que vou gozar de acordo com a descrição acima, tudo conforme o aviso que recebi em tempo, ao qual dei meu "ciente".

Para clareza e documento, firmo o presente recibo, dando à firma plena e geral quitação.

Local e data

ISABELA DE DONA VIEIRA MIGUEL

Santander

Internet Banking Empresarial

Comprovante de transferência > 2ª via

BIOGESP ASSOCIACAO DE GESTAO E EXECUCAO **Agência:** 0123 **Conta:** 13004570-6

Conta Corrente de Origem

Agência: 0123

Conta Corrente: 13004570-6

Conta Corrente de Destino

Agência: 0220

Nº da Conta: 01052784-5

Favorecido: ISABELA DE DONA VIEIRA MIGUEL

Valor: 3.126,01

Informações Adicionais

Tipo de Transferência: Conta Corrente **para** Conta Corrente

Conta Origem Informada: 0123 13004570-6

Conta Destino Informada: 0220 01052784-5

2ª via

Transação exclusiva para Transferência de Valores entre contas Santander.

Data da Transação: **26/09/2025**
Autenticação Bancária: **3B8627586135A5417364675**
Canal: **Internet Banking**

Central de Atendimento Santander Empresarial

4004-2125 (Regiões Metropolitanas)
0800-726-2125 (Demais Localidades)
0800 723 5007 (Pessoas com deficiência auditiva ou de fala)

SAC - Atendimento 24h por dia, todos os dias.

0800 762 7777
0800 771 0401 (Pessoas com deficiência auditiva ou de fala)

Ouvidoria - Das 9h às 18h, de segunda a sexta-feira, exceto feriado.

0800 726 0322
0800 771 0301 (Pessoas com deficiência auditiva ou de fala)

Empresa: 05476

AVISO E RECIBO DE FÉRIAS

CAPITULO VI - TITULO II DA C.L.T.

DEC. - LEI Nº 5452 DE 01/05/1943, COM AS ALTERAÇÕES DO DEC. - LEI Nº 1.535 DE 13/04/1977

AVISO PRÉVIO DE FÉRIAS

DE ACORDO COM O ART. 135 DA C.L.T., PARTICIPANDO NO MÍNIMO COM 30 DIAS DE ANTECEDÊNCIA

NOTIFICAÇÃO

NOME DO EMPREGADO	Nº CART. DO TRABALHO	SÉRIE	REGISTRO DO EMPREGADO	
			LIVRO Nº	FLS/FICHA Nº
SHIRLEY DE JESUS SANTOS	3704552	01863		1354

Cargo: 1273 Tecnico de Enfermagem

Setor: 00027 UPA RIBEIRÃO - STA LUZIA

PERÍODO DE AQUISIÇÃO

DE: 01/12/2023 A: 30/11/2024

PERÍODO DE GOZO DAS FÉRIAS

DE: 01/10/2025 A: 30/10/2025

BASE PARA CÁLCULO DA REMUNERAÇÃO DAS FÉRIAS

FALTAS NÃO JUSTIF.	SALÁRIO BASE	ADICIONAIS	MÉDIAS	BASE DE CÁLCULO: MENSAL - HORÁRIO - TAREFA OU OUTRAS
	2.300,00	1.344,72	1,54	**1-Mensal**

Código	Descrição	Quant. / (%)	Referência	Valor Unitário	Vencimentos	Descontos
4204	Férias	30,00	gozadas neste mês	121,54	3.646,26	
4205	1/3 sobre Férias		gozadas neste mês	3.646,26	1.215,42	
5901	F.G.T.S.	8,00	4861.68 mês atual	388,93		
9104	INSS s/ Férias	14,00	gozadas neste mês	4.861,68		490,21
9203	IRF s/ Férias	22,50	base irrf mes	4.254,48		281,77
					4.861,68	771,98
					Valor Líquido	4.089,70

Local de Trabalho: UPA RIBEIRÃO - STA LUZIA

Pelo presente comunicamos-lhe que, de acordo com a Lei, ser-lhe-ão concedidas férias relativas ao período acima descrito e a sua disposição fica a importância líquida de R$ 4.089,70 (QUATRO MIL, OITENTA E NOVE REAIS E SETENTA CENTAVOS********** **********) a ser paga adiantadamente.

Local e data

CIENTE

BIOGESP - ASS GESTÃO EXEC SERVS PUB SOCI
CNPJ / CPF 26.702.577/0001-39

SHIRLEY DE JESUS SANTOS

RECIBO DE FÉRIAS

DE ACORDO COM O PARÁGRAFO ÚNICO DO ARTIGO 145 DA C.L.T.

Recebi da firma BIOGESP - ASS GESTÃO EXEC SERVS PUB SOCI , CNPJ / CPF nº 26.702.577/0001-39
estabelecida à Rua Cardeal Arcoverde, 1641 sl 93/94 , Pinheiros
em São Paulo SP a importância de R$ 4.089,70
(QUATRO MIL, OITENTA E NOVE REAIS E SETENTA CENTAVOS**********)
que me é paga adiantadamente por motivo das minhas férias regulamentares, ora concedidas e que vou gozar de acordo com a descrição acima, tudo conforme o aviso que recebi em tempo, ao qual dei meu "ciente".

Para clareza e documento, firmo o presente recibo, dando à firma plena e geral quitação.

Local e data

SHIRLEY DE JESUS SANTOS

Santander

Internet Banking Empresarial

Comprovante de transferência > 2ª via

BIOGESP ASSOCIACAO DE GESTAO E EXECUCAO **Agência:** 0123 **Conta:** 13004570-6

Conta Corrente de Origem

Agência: 0123

Conta Corrente: 13004570-6

Conta Corrente de Destino

Agência: 0229

Nº da Conta: 01024226-4

Favorecido: SHIRLEY DE JESUS SANTOS

Valor: 4.089,70

Informações Adicionais

Tipo de Transferência: Conta Corrente **para** Conta Corrente

Conta Origem Informada: 0123 13004570-6

Conta Destino Informada: 0229 01024226-4

2ª via

Transação exclusiva para Transferência de Valores entre contas Santander.

Data da Transação: **26/09/2025**
Autenticação Bancária: **3B8627586145A5413364675**
Canal: **Internet Banking**

Central de Atendimento Santander Empresarial

4004-2125 (Regiões Metropolitanas)
0800-726-2125 (Demais Localidades)
0800 723 5007 (Pessoas com deficiência auditiva ou de fala)

SAC - Atendimento 24h por dia, todos os dias.

0800 762 7777
0800 771 0401 (Pessoas com deficiência auditiva ou de fala)

Ouvidoria - Das 9h às 18h, de segunda a sexta-feira, exceto feriado.

0800 726 0322
0800 771 0301 (Pessoas com deficiência auditiva ou de fala)

Empresa: 05476

AVISO E RECIBO DE FÉRIAS

CAPITULO VI - TITULO II DA C.L.T.

DEC. - LEI Nº 5452 DE 01/05/1943, COM AS ALTERAÇÕES DO DEC. - LEI Nº 1.535 DE 13/04/1977

AVISO PRÉVIO DE FÉRIAS

DE ACORDO COM O ART. 135 DA C.L.T., PARTICIPANDO NO MÍNIMO COM 30 DIAS DE ANTECEDÊNCIA

NOTIFICAÇÃO

NOME DO EMPREGADO	Nº CART. DO TRABALHO	SÉRIE	REGISTRO DO EMPREGADO	
			LIVRO Nº	FLS/FICHA Nº
SIMONE SILVA QUEIROZ	42705	00110		1526

Cargo: 1206 Enfermeiro(a) Setor: 00027 UPA RIBEIRÃO - STA LUZIA

PERÍODO DE AQUISIÇÃO

DE: 25/01/2024 A: 24/01/2025

PERÍODO DE GOZO DAS FÉRIAS

DE: 01/10/2025 A: 30/10/2025

BASE PARA CÁLCULO DA REMUNERAÇÃO DAS FÉRIAS

FALTAS NÃO JUSTIF.	SALÁRIO BASE	ADICIONAIS	MÉDIAS	BASE DE CÁLCULO: MENSAL - HORÁRIO - TAREFA OU OUTRAS
	3.900,00	303,60	0,00	**1-Mensal**

Código	Descrição	Quant. / (%)	Referência	Valor Unitário	Vencimentos	Descontos
4204	Férias	30,00	gozadas neste mês	140,12	4.203,60	
4205	1/3 sobre Férias		gozadas neste mês	4.203,60	1.401,20	
5901	F.G.T.S.	8,00	5604.8 mês atual	448,38		
9104	INSS s/ Férias	14,00	gozadas neste mês	5.604,80		594,25
9203	IRF s/ Férias	27,50	IRRF/qtde depend = 1	4.820,96		417,03
					5.604,80	1.011,28
					Valor Líquido	4.593,52

Local de Trabalho: UPA RIBEIRÃO - STA LUZIA

Pelo presente comunicamos-lhe que, de acordo com a Lei, ser-lhe-ão concedidas férias relativas ao período acima descrito e a sua disposição fica a importância líquida de R$ 4.593,52 (QUATRO MIL, QUINHENTOS E NOVENTA E TRES REAIS E CINQUENTA E DOIS CENTAVOS**********) a ser paga adiantadamente.

Local e data

CIENTE

BIOGESP - ASS GESTÃO EXEC SERVS PUB SOCI
CNPJ / CPF 26.702.577/0001-39

SIMONE SILVA QUEIROZ

RECIBO DE FÉRIAS

DE ACORDO COM O PARÁGRAFO ÚNICO DO ARTIGO 145 DA C.L.T.

Recebi da firma BIOGESP - ASS GESTÃO EXEC SERVS PUB SOCI , CNPJ / CPF nº 26.702.577/0001-39
estabelecida à Rua Cardeal Arcoverde, 1641 sl 93/94 , Pinheiros
em São Paulo SP a importância de R$ 4.593,52
(QUATRO MIL, QUINHENTOS E NOVENTA E TRES REAIS E CINQUENTA E DOIS CENTAVOS**********)
que me é paga adiantadamente por motivo das minhas férias regulamentares, ora concedidas e que vou gozar de acordo com a descrição acima, tudo conforme o aviso que recebi em tempo, ao qual dei meu "ciente".

Para clareza e documento, firmo o presente recibo, dando à firma plena e geral quitação.

Local e data

SIMONE SILVA QUEIROZ

Santander

Internet Banking Empresarial

Comprovante de transferência > 2ª via

BIOGESP ASSOCIACAO DE GESTAO E EXECUCAO **Agência:** 0123 **Conta:** 13004570-6

Conta Corrente de Origem

Agência: 0123

Conta Corrente: 13004570-6

Conta Corrente de Destino

Agência: 3809

Nº da Conta: 01006548-8

Favorecido: SIMONE SILVA QUEIROZ

Valor: 4.593,52

Informações Adicionais

Tipo de Transferência: Conta Corrente **para** Conta Corrente

Conta Origem Informada: 0123 13004570-6

Conta Destino Informada: 3809 01006548-8

2ª via

Transação exclusiva para Transferência de Valores entre contas Santander.

Data da Transação: **26/09/2025**
Autenticação Bancária: **3B8627586145A5415364675**
Canal: **Internet Banking**

Central de Atendimento Santander Empresarial

4004-2125 (Regiões Metropolitanas)
0800-726-2125 (Demais Localidades)
0800 723 5007 (Pessoas com deficiência auditiva ou de fala)

SAC - Atendimento 24h por dia, todos os dias.

0800 762 7777
0800 771 0401 (Pessoas com deficiência auditiva ou de fala)

Ouvidoria - Das 9h às 18h, de segunda a sexta-feira, exceto feriado.

0800 726 0322
0800 771 0301 (Pessoas com deficiência auditiva ou de fala)

Empresa: 05476

AVISO E RECIBO DE FÉRIAS

CAPITULO VI - TITULO II DA C.L.T.

DEC. - LEI Nº 5452 DE 01/05/1943, COM AS ALTERAÇÕES DO DEC. - LEI Nº 1.535 DE 13/04/1977

AVISO PRÉVIO DE FÉRIAS

DE ACORDO COM O ART. 135 DA C.L.T., PARTICIPANDO NO MÍNIMO COM 30 DIAS DE ANTECEDÊNCIA

NOTIFICAÇÃO

NOME DO EMPREGADO	Nº CART. DO TRABALHO	SÉRIE	REGISTRO DO EMPREGADO	
			LIVRO Nº	FLS/FICHA Nº
VICTORIA HEPP ZANELLA	04421804	01857		

Cargo: 3523 Supervisor de Enfermagem — Setor: 00027 UPA RIBEIRÃO - STA LUZIA

PERÍODO DE AQUISIÇÃO

DE: 18/11/2023 A: 17/11/2024

PERÍODO DE GOZO DAS FÉRIAS

DE: 01/10/2025 A: 30/10/2025

BASE PARA CÁLCULO DA REMUNERAÇÃO DAS FÉRIAS

FALTAS NÃO JUSTIF.	SALÁRIO BASE	ADICIONAIS	MÉDIAS	BASE DE CÁLCULO: MENSAL - HORÁRIO - TAREFA OU OUTRAS
	4.290,00	2.141,04	352,12	**1-Mensal**

Código	Descrição	Quant. / (%)	Referência	Valor Unitário	Vencimentos	Descontos
4204	Férias	30,00	gozadas neste mês	226,11	6.783,16	
4205	1/3 sobre Férias		gozadas neste mês	6.783,16	2.261,05	
5901	F.G.T.S.	8,00	9044.21 mês atual	723,53		
8386	Empréstimo Cred Consignad					1.401,76
9104	INSS s/ Férias	14,00	gozadas neste mês	8.157,41		951,62
9203	IRF s/ Férias	27,50	IRRF/qtde depend = 3	7.523,82		1.160,32
					9.044,21	3.513,70
					Valor Líquido	5.530,51

Local de Trabalho: UPA RIBEIRÃO - STA LUZIA

Pelo presente comunicamos-lhe que, de acordo com a Lei, ser-lhe-ão concedidas férias relativas ao período acima descrito e a sua disposição fica a importância líquida de R$ 5.530,51 (CINCO MIL, QUINHENTOS E TRINTA REAIS E CINQUENTA E HUM CENTAVOS******* **********) a ser paga adiantadamente.

Local e data

CIENTE

BIOGESP - ASS GESTÃO EXEC SERVS PUB SOCI
CNPJ / CPF 26.702.577/0001-39

VICTORIA HEPP ZANELLA

RECIBO DE FÉRIAS

DE ACORDO COM O PARÁGRAFO ÚNICO DO ARTIGO 145 DA C.L.T.

Recebi da firma BIOGESP - ASS GESTÃO EXEC SERVS PUB SOCI , CNPJ / CPF nº 26.702.577/0001-39
estabelecida à Rua Cardeal Arcoverde, 1641 sl 93/94 , Pinheiros
em São Paulo SP a importância de R$ 5.530,51
(CINCO MIL, QUINHENTOS E TRINTA REAIS E CINQUENTA E HUM CENTAVOS**********)
que me é paga adiantadamente por motivo das minhas férias regulamentares, ora concedidas e que vou gozar de acordo com a descrição acima, tudo conforme o aviso que recebi em tempo, ao qual dei meu "ciente".

Para clareza e documento, firmo o presente recibo, dando à firma plena e geral quitação.

Local e data

VICTORIA HEPP ZANELLA

Santander

Internet Banking Empresarial

Comprovante de transferência > 2ª via

BIOGESP ASSOCIACAO DE GESTAO E EXECUCAO **Agência:** 0123 **Conta:** 13004570-6

Conta Corrente de Origem

Agência: 0123

Conta Corrente: 13004570-6

Conta Corrente de Destino

Agência: 2015

Nº da Conta: 01029336-6

Favorecido: VICTORIA HEPP ZANELLA

Valor: 5.530,51

Informações Adicionais

Tipo de Transferência: Conta Corrente **para** Conta Corrente

Conta Origem Informada: 0123 13004570-6

Conta Destino Informada: 2015 01029336-6

2ª via

Transação exclusiva para Transferência de Valores entre contas Santander.

Data da Transação: **26/09/2025**
Autenticação Bancária: **3B8627586145A5413364675**
Canal: **Internet Banking**

Central de Atendimento Santander Empresarial

4004-2125 (Regiões Metropolitanas)
0800-726-2125 (Demais Localidades)
0800 723 5007 (Pessoas com deficiência auditiva ou de fala)

SAC - Atendimento 24h por dia, todos os dias.

0800 762 7777
0800 771 0401 (Pessoas com deficiência auditiva ou de fala)

Ouvidoria - Das 9h às 18h, de segunda a sexta-feira, exceto feriado.

0800 726 0322
0800 771 0301 (Pessoas com deficiência auditiva ou de fala)

TERMO DE RESCISÃO DO CONTRATO DE TRABALHO

IDENTIFICAÇÃO DO EMPREGADOR

01 CNPJ/CEI	02 Razão Social/Nome			
26.702.577/0001-39	BIOGESP - ASS GESTÃO EXEC SERVS PUB SOCI			
03 Endereço (logradouro, nº, andar, apartamento)				04 Bairro
Rua Cardeal Arcoverde, 1641 sl 93/94				Pinheiros
05 Município	06 UF	07 CEP	08 CNAE	09 CNPJ/CEI Tomador/Obra
São Paulo	SP	05407-002	8660-7/00	

IDENTIFICAÇÃO DO TRABALHADOR

10 PIS - PASEP	11 Nome			
26785541563	CAROLINE APARECIDA RIBEIRO			
12 Endereço (logradouro, nº, andar, apartamento)				13 Bairro
Rua Antônio Roncon, 86				Roncon
14 Município	15 UF	16 CEP	17 CTPS (nº, série, UF)	18 CPF
Ribeirão Pires	SP	09410-530	40665 00427 SP	369.870.818-32
19 Data de Nascimento	20 Nome da Mãe			
29/01/1997	ELIANE APARECIDA FERREIRA RIBEIRO			

DADOS DO CONTRATO

21 Tipo de Contrato

1. Contrato de Trabalho por prazo indeterminado.

22 Causa do Afastamento

Despedida sem justa causa, pelo empregador

23 Remuneração Mês Ant.	24 Data de Admissão	25 Data do Aviso Prévio	26 Data do Afastamento	27 Cód. Afastamento
1.800,00	07/12/2022	18/09/2025	18/09/2025	SJ2

28 Pensão Alim. (%) TRCT	29 Pensão Alim. (%) FGTS	30 Categoria do Trabalhador
0,00	0,00	01 - Empregado

31 Código Sindical	32 CNPJ e Nome da Entidade Sindical Laboral
914.021.150.90675-9	67.180.752/0001-52 - SIND. EMP. EST. DE SAUDE ABC

DISCRIMINAÇÃO DAS VERBAS RESCISÓRIAS

VERBAS RESCISÓRIAS

Rubrica	Valor	Rubrica	Valor	Rubrica	Valor
50 Saldo de 18 dias Salário (líquido de faltas e DSR)	R$ 1.080,00	51 Comissões	R$ 0,00	52 Gratificação	R$ 0,00
53 Adic. de Insalubridade 20,00 %	R$ 182,16	54 Adic. de Periculosidade %	R$ 0,00	55 Adic. Noturno Horas a %	R$ 0,00
56.1 Horas Extras Horas a %	R$ 0,00	57 Gorjetas	R$ 0,00	58 Descanso Semanal Remunerado (DSR)	R$ 0,00
59 Reflexo DSR sobre Salário Variável	R$ 0,00	60 Multa Art. 477 § 8º/CLT	R$ 0,00	62 Salário Família	R$ 0,00
63 13º Salário Proporcional 9/12 avos	R$ 1.577,70	64.1 13º Salário-Exerc./12 avos	R$ 0,00	65 Férias Proporc 09/12 avos	R$ 1.577,70
66.1 Férias Venc. Per. Aquis. 07/12/23 a 06/12/24	R$ 2.103,60	68 Terço Constituc. de Férias	R$ 1.343,97	69 Aviso Prévio Indenizado	R$ 2.103,60
70 13º Salário(Aviso Prévio Indenizado)	R$ 175,30	71 Férias (Aviso-Prévio Indenizado)	R$ 350,60	95 Aviso Ind. Lei 12506/11	R$ 420,72
		99 Ajuste do Saldo Devedor	R$ 0,00	**TOTAL BRUTO**	**R$ 10.915,35**

DEDUÇÕES

Desconto	Valor	Desconto	Valor	Desconto	Valor
100 Pensão Alimentícia	R$ 0,00	101 Adiantamento Salarial	R$ 0,00	102 Adiantamento de 13º Salário	R$ 0,00
103 Aviso-Prévio Indenizado Dias	R$ 0,00	112.1 Previdência Social	R$ 94,66	112.2 Previdência Social - 13º Salário	R$ 135,00
114.1 IRRF	R$ 0,00	114.2 IRRF sobre 13º Salário	R$ 0,00	115.1 Arredondamento per.anter.	R$ 0,68
115.2 VT não utilizado	R$ 118,80	115.3 Desc. Cesta Basica	R$ 80,00	115.4 Desc Auxilio Creche	R$ 122,55
115.5 Empréstimo Cred Consignad	R$ 368,03	115.6 Empréstimo Cred Cons II	R$ 151,02	**TOTAL DEDUÇÕES**	**R$ 1.070,74**
				VALOR LÍQUIDO	**R$ 9.844,61**

Santander

Internet Banking Empresarial

Comprovante de transferência > 2ª via

BIOGESP ASSOCIACAO DE GESTAO E EXECUCAO **Agência:** 0123 **Conta:** 13004570-6

Conta Corrente de Origem

Agência: 0123

Conta Corrente: 13004570-6

Conta Corrente de Destino

Agência: 2970

Nº da Conta: 01085722-9

Favorecido: CAROLINE APARECIDA RIBEIRO

Valor: 9.844,61

Informações Adicionais

Tipo de Transferência: Conta Corrente **para** Conta Corrente

Conta Origem Informada: 0123 13004570-6

Conta Destino Informada: 2970 01085722-9

2ª via

Transação exclusiva para Transferência de Valores entre contas Santander.

Data da Transação: **25/09/2025**
Autenticação Bancária: **3B5627686185C54136A4665**
Canal: **Internet Banking**

Central de Atendimento Santander Empresarial

4004-2125 (Regiões Metropolitanas)
0800-726-2125 (Demais Localidades)
0800 723 5007 (Pessoas com deficiência auditiva ou de fala)

SAC - Atendimento 24h por dia, todos os dias.

0800 762 7777
0800 771 0401 (Pessoas com deficiência auditiva ou de fala)

Ouvidoria - Das 9h às 18h, de segunda a sexta-feira, exceto feriado.

0800 726 0322
0800 771 0301 (Pessoas com deficiência auditiva ou de fala)

TERMO DE RESCISÃO DO CONTRATO DE TRABALHO

IDENTIFICAÇÃO DO EMPREGADOR

01 CNPJ/CEI	02 Razão Social/Nome			
26.702.577/0001-39	BIOGESP - ASS GESTÃO EXEC SERVS PUB SOCI			
03 Endereço (logradouro, nº, andar, apartamento)				04 Bairro
Rua Cardeal Arcoverde, 1641 sl 93/94				Pinheiros
05 Município	06 UF	07 CEP	08 CNAE	09 CNPJ/CEI Tomador/Obra
São Paulo	SP	05407-002	8660-7/00	

IDENTIFICAÇÃO DO TRABALHADOR

10 PIS - PASEP	11 Nome			
13054933856	LUCINEIA BRUSSO DE OLIVEIRA			
12 Endereço (logradouro, nº, andar, apartamento)				13 Bairro
Rua Helena Bernardi Bafile,137				Aliança
14 Município	15 UF	16 CEP	17 CTPS (nº, série, UF)	18 CPF
Ribeirão Pires	SP	09403-540	2753087 09898 SP	275.308.798-98
19 Data de Nascimento	20 Nome da Mãe			
15/03/1979	MARIA APARECIDA BRUSSO DE OLIVEIRA			

DADOS DO CONTRATO

21 Tipo de Contrato

1. Contrato de Trabalho por prazo indeterminado.

22 Causa do Afastamento

Despedida sem justa causa, pelo empregador

23 Remuneração Mês Ant.	24 Data de Admissão	25 Data do Aviso Prévio	26 Data do Afastamento	27 Cód. Afastamento
2.600,00	10/08/2021	01/09/2025	01/09/2025	SJ2

28 Pensão Alim. (%) TRCT	29 Pensão Alim. (%) FGTS	30 Categoria do Trabalhador
0,00	0,00	01 - Empregado

31 Código Sindical	32 CNPJ e Nome da Entidade Sindical Laboral
914.021.150.90675-9	67.180.752/0001-52 - SIND. EMP. EST. DE SAUDE ABC

DISCRIMINAÇÃO DAS VERBAS RESCISÓRIAS

VERBAS RESCISÓRIAS

Rubrica	Valor	Rubrica	Valor	Rubrica	Valor
50 Saldo de 01 dias Salário (líquido de faltas e DSR)	R$ 86,67	51 Comissões	R$ 0,00	52 Gratificação	R$ 0,00
53 Adic. de Insalubridade 20,00 %	R$ 10,12	54 Adic. de Periculosidade %	R$ 0,00	55 Adic. Noturno Horas a %	R$ 0,00
56.1 Horas Extras Horas a %	R$ 0,00	57 Gorjetas	R$ 0,00	58 Descanso Semanal Remunerado (DSR)	R$ 0,00
59 Reflexo DSR sobre Salário Variável	R$ 0,00	60 Multa Art. 477 § 8º/CLT	R$ 0,00	62 Salário Família	R$ 0,00
63 13º Salário Proporcional 8/12 avos	R$ 1.935,73	64.1 13º Salário-Exerc./12 avos	R$ 0,00	65 Férias Proporc 01/12 avos	R$ 241,98
66.1 Férias Venc. Per. Aquis. 10/08/24 a 09/08/25	R$ 2.903,60	68 Terço Constituc. de Férias	R$ 1.129,19	69 Aviso Prévio Indenizado	R$ 2.903,60
70 13º Salário(Aviso Prévio Indenizado)	R$ 241,97	71 Férias (Aviso-Prévio Indenizado)	R$ 241,97	95 Aviso Ind. Lei 12506/11	R$ 1.161,48
		99 Ajuste do Saldo Devedor	R$ 0,00	**TOTAL BRUTO**	**R$ 10.856,31**

DEDUÇÕES

Desconto	Valor	Desconto	Valor	Desconto	Valor
100 Pensão Alimentícia	R$ 0,00	101 Adiantamento Salarial	R$ 0,00	102 Adiantamento de 13º Salário	R$ 0,00
103 Aviso-Prévio Indenizado Dias	R$ 0,00	112.1 Previdência Social	R$ 7,25	112.2 Previdência Social - 13º Salário	R$ 173,22
114.1 IRRF	R$ 0,00	114.2 IRRF sobre 13º Salário	R$ 0,00	115.1 Arredondamento per.anter.	R$ 0,27
115.2 VT não utilizado	R$ 226,80	115.3 Desc. Cesta Basica	R$ 193,33	**TOTAL DEDUÇÕES**	**R$ 600,87**
				VALOR LÍQUIDO	**R$ 10.255,44**

Santander

Internet Banking Empresarial

BIOGESP ASSOCIACAO DE GESTAO E EXECUCAO **Agência:** 0123 **Conta:** 130043711

Pronto! O pagamento foi realizado. Fazer outro Pix

Comprovante do Pix

Valor pago
R$ 10.255,44

Forma de pagamento
Ag 0123 Cc 13004371-1

Mensagem para o recebedor
REFERENTE A RESCISÃO

Dados do recebedor

Nome
LUCINEIA BRUSSO DE OLIVEIRA

CNPJ / CPF
***.308.798-**

Instituição
BCO SANTANDER (BRASIL) S.A.

Conta destino
Ag 0679 Cc 10347854

Dados do pagador

De
BIOGESP ASSOCIACAO DE GESTAO E EXECUCAO

CNPJ / CPF
26.******/****-39

Instituição
BANCO SANTANDER (BRASIL) S.A.

ID/Transação
E90400888202509101346459672258OO

Data e hora da transação
10/09/2025 - 10:47:49

Código de autenticação
IBE062656038B8D5B42E48C

Central de Atendimento Santander Empresarial
4004-2125 (Regiões Metropolitanas)
0800 726 2125 (Demais Localidades)
0800 723 5007 (Pessoas com deficiência auditiva ou de fala)

SAC - Atendimento 24h por dia, todos os dias.
0800 762 7777
0800 771 0401 (Pessoas com deficiência auditiva ou de fala)
Ouvidoria - Das 9h às 18h, de segunda a sexta-feira, exceto feriado.
0800 726 0322
0800 771 0301 (Pessoas com deficiência auditiva ou de fala)

Santander

Internet Banking Empresarial

BIOGESP ASSOCIACAO DE GESTAO E EXECUCAO **Agência:** 0123 **Conta:** 130045706

Pronto! O pagamento foi realizado. Fazer outro Pix

Comprovante do Pix

Valor pago
R$ 10.255,44

Forma de pagamento
Ag 0123 Cc 13004570-6

Mensagem para o recebedor
REFERENTE A DEVOLUÇÃO DA RESCISÃO DA LUCINEIA

Dados do recebedor

Nome
BIOGESP ASSOCIACAO DE GESTAO E EXECUCAO DE SERVICOS PUBLICOS E SOCIAIS

CNPJ / CPF
26.***.***/****-39

Instituição
BCO SANTANDER (BRASIL) S.A.

Conta destino
Ag 0123 Cc 130043711

Dados do pagador

De
BIOGESP ASSOCIACAO DE GESTAO E EXECUCAO

CNPJ / CPF
26.******/****-39

Instituição
BANCO SANTANDER (BRASIL) S.A.

ID/Transação
E90400888202509101349459673838 76

Data e hora da transação
10/09/2025 - 10:50:31

Código de autenticação
IBE069AF111B2B461422A8E

Central de Atendimento Santander Empresarial
4004-2125 (Regiões Metropolitanas)
0800 726 2125 (Demais Localidades)
0800 723 5007 (Pessoas com deficiência auditiva ou de fala)

SAC - Atendimento 24h por dia, todos os dias.
0800 762 7777
0800 771 0401 (Pessoas com deficiência auditiva ou de fala)
Ouvidoria - Das 9h às 18h, de segunda a sexta-feira, exceto feriado.
0800 726 0322
0800 771 0301 (Pessoas com deficiência auditiva ou de fala)

TERMO DE RESCISÃO DO CONTRATO DE TRABALHO

IDENTIFICAÇÃO DO EMPREGADOR

01 CNPJ/CEI	02 Razão Social/Nome			
26.702.577/0001-39	BIOGESP - ASS GESTÃO EXEC SERVS PUB SOCI			
03 Endereço (logradouro, nº, andar, apartamento)				04 Bairro
Rua Cardeal Arcoverde, 1641 sl 93/94				Pinheiros
05 Município	06 UF	07 CEP	08 CNAE	09 CNPJ/CEI Tomador/Obra
São Paulo	SP	05407-002	8660-7/00	

IDENTIFICAÇÃO DO TRABALHADOR

10 PIS - PASEP	11 Nome			
10668412035	MEMORINA APARECIDA VIEIRA DE OLIVEIRA			
12 Endereço (logradouro, nº, andar, apartamento)				13 Bairro
Rua Virgílio Roncon,405				Santana
14 Município	15 UF	16 CEP	17 CTPS (nº, série, UF)	18 CPF
Ribeirão Pires	SP	09406-400	0409417 01819 SP	040.941.718-19
19 Data de Nascimento	20 Nome da Mãe			
20/10/1959	CLARA CLAUDINA DE LIMA			

DADOS DO CONTRATO

21 Tipo de Contrato

1. Contrato de Trabalho por prazo indeterminado.

22 Causa do Afastamento

Despedida sem justa causa, pelo empregador

23 Remuneração Mês Ant.	24 Data de Admissão	25 Data do Aviso Prévio	26 Data do Afastamento	27 Cód. Afastamento
3.655,28	10/08/2021	01/09/2025	01/09/2025	SJ2

28 Pensão Alim. (%) TRCT	29 Pensão Alim. (%) FGTS	30 Categoria do Trabalhador
0,00	0,00	01 - Empregado

31 Código Sindical	32 CNPJ e Nome da Entidade Sindical Laboral
914.021.150.90675-9	67.180.752/0001-52 - SIND. EMP. EST. DE SAUDE ABC

DISCRIMINAÇÃO DAS VERBAS RESCISÓRIAS

VERBAS RESCISÓRIAS

Rubrica	Valor	Rubrica	Valor	Rubrica	Valor
50 Saldo de 01 dias Salário (líquido de faltas e DSR)	R$ 121,84	51 Comissões	R$ 0,00	52 Gratificação	R$ 0,00
53 Adic. de Insalubridade 20,00 %	R$ 10,12	54 Adic. de Periculosidade %	R$ 0,00	55 Adic. Noturno Horas a %	R$ 0,00
56.1 Horas Extras Horas a %	R$ 0,00	57 Gorjetas	R$ 0,00	58 Descanso Semanal Remunerado (DSR)	R$ 0,00
59 Reflexo DSR sobre Salário Variável	R$ 0,00	60 Multa Art. 477 § 8º/CLT	R$ 0,00	62 Salário Família	R$ 0,00
63 13º Salário Proporcional 8/12 avos	R$ 2.639,25	64.1 13º Salário-Exerc./12 avos	R$ 0,00	65 Férias Proporc 01/12 avos	R$ 329,90
66.1 Férias Venc. Per. Aquis. 10/08/24 a 09/08/25	R$ 3.958,88	68 Terço Constituc. de Férias	R$ 1.539,57	69 Aviso Prévio Indenizado	R$ 3.958,88
70 13º Salário(Aviso Prévio Indenizado)	R$ 329,91	71 Férias (Aviso-Prévio Indenizado)	R$ 329,91	95 Aviso Ind. Lei 12506/11	R$ 1.583,52
		99 Ajuste do Saldo Devedor	R$ 0,00	**TOTAL BRUTO**	**R$ 14.801,78**

DEDUÇÕES

Desconto	Valor	Desconto	Valor	Desconto	Valor
100 Pensão Alimentícia	R$ 0,00	101 Adiantamento Salarial	R$ 0,00	102 Adiantamento de 13º Salário	R$ 0,00
103 Aviso-Prévio Indenizado Dias	R$ 0,00	112.1 Previdência Social	R$ 9,89	112.2 Previdência Social - 13º Salário	R$ 249,70
114.1 IRRF	R$ 0,00	114.2 IRRF sobre 13º Salário	R$ 0,00	115.1 Arredondamento per.anter.	R$ 0,15
115.2 Desc. Cesta Basica	R$ 193,33			**TOTAL DEDUÇÕES**	**R$ 453,07**
				VALOR LÍQUIDO	**R$ 14.348,71**

Santander

Internet Banking Empresarial

BIOGESP ASSOCIACAO DE GESTAO E EXECUCAO **Agência:** 0123 **Conta:** 130045706

Pronto! O pagamento foi realizado. Fazer outro Pix

Comprovante do Pix

Valor pago
R$ 14.348,71

Forma de pagamento
Ag 0123 Cc 13004570-6

Mensagem para o recebedor
REFERENTE A RESCISÃO

Dados do recebedor

Nome
MEMORINA APARECIDA VIEIRA DE OLIVEIRA

CNPJ / CPF
***.941.718-**

Instituição
BCO SANTANDER (BRASIL) S.A.

Conta destino
Ag 0196 Cc 10288973

Dados do pagador

De
BIOGESP ASSOCIACAO DE GESTAO E EXECUCAO

CNPJ / CPF
26.******/****-39

Instituição
BANCO SANTANDER (BRASIL) S.A.

ID/Transação
E90400888202509101353459676554l4

Data e hora da transação
10/09/2025 - 10:54:38

Código de autenticação
IBE0644FFBB0319524D9CA6

Central de Atendimento Santander Empresarial
4004-2125 (Regiões Metropolitanas)
0800 726 2125 (Demais Localidades)
0800 723 5007 (Pessoas com deficiência auditiva ou de fala)

SAC - Atendimento 24h por dia, todos os dias.
0800 762 7777
0800 771 0401 (Pessoas com deficiência auditiva ou de fala)
Ouvidoria - Das 9h às 18h, de segunda a sexta-feira, exceto feriado.
0800 726 0322
0800 771 0301 (Pessoas com deficiência auditiva ou de fala)

TERMO DE RESCISÃO DO CONTRATO DE TRABALHO

IDENTIFICAÇÃO DO EMPREGADOR

01 CNPJ/CEI	02 Razão Social/Nome			
26.702.577/0001-39	BIOGESP - ASS GESTÃO EXEC SERVS PUB SOCI			
03 Endereço (logradouro, nº, andar, apartamento)				04 Bairro
Rua Cardeal Arcoverde, 1641 sl 93/94				Pinheiros
05 Município	06 UF	07 CEP	08 CNAE	09 CNPJ/CEI Tomador/Obra
São Paulo	SP	05407-002	8660-7/00	

IDENTIFICAÇÃO DO TRABALHADOR

10 PIS - PASEP	11 Nome			
20785824914	BEATRIZ TOGUCHI LAMEIRAS			
12 Endereço (logradouro, nº, andar, apartamento)				13 Bairro
Rua de Pinedo, 15				Suíssa
14 Município	15 UF	16 CEP	17 CTPS (nº, série, UF)	18 CPF
Ribeirão Pires	SP	09424-280	3772607 05864 SP	377.260.758-64
19 Data de Nascimento	20 Nome da Mãe			
03/11/1993	REGINA CELIA DE CAMPOS TOGUCHI			

DADOS DO CONTRATO

21 Tipo de Contrato

1. Contrato de Trabalho por prazo indeterminado.

22 Causa do Afastamento

Rescisão contratual a pedido do empregado

23 Remuneração Mês Ant.	24 Data de Admissão	25 Data do Aviso Prévio	26 Data do Afastamento	27 Cód. Afastamento
2.300,00	10/06/2025	08/09/2025	08/09/2025	SJ1

28 Pensão Alim. (%) TRCT	29 Pensão Alim. (%) FGTS	30 Categoria do Trabalhador
0,00	0,00	01 - Empregado

31 Código Sindical	32 CNPJ e Nome da Entidade Sindical Laboral
914.021.150.90675-9	67.180.752/0001-52 - SIND. EMP. EST. DE SAUDE ABC

DISCRIMINAÇÃO DAS VERBAS RESCISÓRIAS

VERBAS RESCISÓRIAS

Rubrica	Valor	Rubrica	Valor	Rubrica	Valor
50 Saldo de 08 dias Salário (líquido de faltas e DSR)	R$ 613,36	51 Comissões	R$ 0,00	52 Gratificação	R$ 0,00
53 Adic. de Insalubridade 20,00 %	R$ 80,96	54 Adic. de Periculosidade %	R$ 0,00	55 Adic. Noturno Horas a %	R$ 0,00
56.1 Horas Extras Horas a %	R$ 0,00	57 Gorjetas	R$ 0,00	58 Descanso Semanal Remunerado (DSR)	R$ 0,00
59 Reflexo DSR sobre Salário Variável	R$ 0,00	60 Multa Art. 477 § 8º/CLT	R$ 0,00	62 Salário Família	R$ 0,00
63 13º Salário Proporcional 3/12 avos	R$ 650,90	64.1 13º Salário-Exerc./12 avos	R$ 0,00	65 Férias Proporc 03/12 avos	R$ 650,93
66.1 Férias Venc. Per. Aquis. / / a / /	R$ 0,00	68 Terço Constituc. de Férias	R$ 216,98	69 - Aviso Prévio Indenizado	R$ 0,00
70 13º Salário(Aviso Prévio Indenizado)	R$ 0,00	71 Férias (Aviso-Prévio Indenizado)	R$ 0,00		
		99 Ajuste do Saldo Devedor	R$ 334,98	**TOTAL BRUTO**	**R$ 2.548,11**

DEDUÇÕES

Desconto	Valor	Desconto	Valor	Desconto	Valor
100 Pensão Alimentícia	R$ 0,00	101 Adiantamento Salarial	R$ 0,00	102 Adiantamento de 13º Salário	R$ 0,00
103 Aviso-Prévio Indenizado 30 Dias	R$ 2.300,00	112.1 Previdência Social	R$ 52,07	112.2 Previdência Social - 13º Salário	R$ 48,81
114.1 IRRF	R$ 0,00	114.2 IRRF sobre 13º Salário	R$ 0,00	115.1 Arredondamento per.anter.	R$ 0,57
115.2 Desc. Cesta Basica	R$ 146,66			**TOTAL DEDUÇÕES**	**R$ 2.548,11**
				VALOR LÍQUIDO	**R$ 0,00**

TERMO DE RESCISÃO DO CONTRATO DE TRABALHO

IDENTIFICAÇÃO DO EMPREGADOR

01 CNPJ/CEI	02 Razão Social/Nome
26.702.577/0001-39	BIOGESP - ASS GESTÃO EXEC SERVS PUB SOCI

03 Endereço (logradouro, nº, andar, apartamento)	04 Bairro
Rua Cardeal Arcoverde, 1641 sl 93/94	Pinheiros

05 Município	06 UF	07 CEP	08 CNAE	09 CNPJ/CEI Tomador/Obra
São Paulo	SP	05407-002	8660-7/00	

IDENTIFICAÇÃO DO TRABALHADOR

10 PIS - PASEP	11 Nome
12702460935	MARINALVA CHIAFARELO SANTOS ULIAN

12 Endereço (logradouro, nº, andar, apartamento)	13 Bairro
Rua Sampaio Moreira, 140 AP2	Vila Scarpelli

14 Município	15 UF	16 CEP	17 CTPS (nº, série, UF)	18 CPF
Santo André	SP	09050-330	2780608 05874 SP	278.060.858-74

19 Data de Nascimento	20 Nome da Mãe
27/05/1979	VILMA CHIAFARELO SANTOS

DADOS DO CONTRATO

21 Tipo de Contrato

3. Contrato de trabalho por prazo determinado sem cláusula assecuratória de direito recíproco de rescisão antecipada.

22 Causa do Afastamento

Rescisão antecipada, pelo empregado, do contrato de trabalho por prazo determinado

23 Remuneração Mês Ant.	24 Data de Admissão	25 Data do Aviso Prévio	26 Data do Afastamento	27 Cód. Afastamento
4.500,00	28/07/2025	08/09/2025	08/09/2025	RA1

28 Pensão Alim. (%) TRCT	29 Pensão Alim. (%) FGTS	30 Categoria do Trabalhador
0,00	0,00	01 - Empregado

31 Código Sindical	32 CNPJ e Nome da Entidade Sindical Laboral
914.021.150.90675-9	67.180.752/0001-52 - SIND. EMP. EST. DE SAUDE ABC

DISCRIMINAÇÃO DAS VERBAS RESCISÓRIAS

VERBAS RESCISÓRIAS

Rubrica	Valor	Rubrica	Valor	Rubrica	Valor
50 Saldo de 08 dias Salário (líquido de faltas e DSR)	R$ 1.200,00	51 Comissões	R$ 0,00	52 Gratificação	R$ 0,00
53 Adic. de Insalubridade 20,00 %	R$ 80,96	54 Adic. de Periculosidade %	R$ 0,00	55 Adic. Noturno Horas a %	R$ 0,00
56.1 Horas Extras Horas a %	R$ 0,00	57 Gorjetas	R$ 0,00	58 Descanso Semanal Remunerado (DSR)	R$ 0,00
59 Reflexo DSR sobre Salário Variável	R$ 0,00	60 Multa Art. 477 § 8º/CLT	R$ 0,00	62 Salário Família	R$ 0,00
63 13º Salário Proporcional 1/12 avos	R$ 530,62	64.1 13º Salário-Exerc./12 avos	R$ 0,00	65 Férias Proporc 01/12 avos	R$ 487,18
66.1 Férias Venc. Per. Aquis. / / a / /	R$ 0,00	68 Terço Constituc. de Férias	R$ 162,39	69 - Aviso Prévio Indenizado	R$ 0,00
70 13º Salário(Aviso Prévio Indenizado)	R$ 0,00	71 Férias (Aviso-Prévio Indenizado)	R$ 0,00		
		99 Ajuste do Saldo Devedor	R$ 0,00	**TOTAL BRUTO**	**R$ 2.461,15**

DEDUÇÕES

Desconto	Valor	Desconto	Valor	Desconto	Valor
100 Pensão Alimentícia	R$ 0,00	101 Adiantamento Salarial	R$ 0,00	102 Adiantamento de 13º Salário	R$ 0,00
103 Aviso-Prévio Indenizado Dias	R$ 0,00	104 Indenização Art. 480 CLT	R$ 150,00	112.1 Previdência Social	R$ 96,07
112.2 Previdência Social - 13º Salário	R$ 39,79	114.1 IRRF	R$ 0,00	114.2 IRRF sobre 13º Salário	R$ 0,00
115.1 Arredondamento per.anter.	R$ 0,71	115.2 Desc. Cesta Basica	R$ 146,66	**TOTAL DEDUÇÕES**	**R$ 433,23**
				VALOR LÍQUIDO	**R$ 2.027,92**

Santander

Internet Banking Empresarial

BIOGESP ASSOCIACAO DE GESTAO E EXECUCAO **Agência:** 0123 **Conta:** 130045706

Pronto! O pagamento foi realizado. Fazer outro Pix

Comprovante do Pix

Valor pago
R$ 2.027,92

Forma de pagamento
Ag 0123 Cc 13004570-6

Mensagem para o recebedor
REFERENTE A RESCISÃO

Dados do recebedor

Nome
MARINALVA CHIAFARELO SANTOS ULIAN

CNPJ / CPF
***.060.858-**

Instituição
BCO SANTANDER (BRASIL) S.A.

Conta destino
Ag 3809 Cc 20142157

Dados do pagador

De
BIOGESP ASSOCIACAO DE GESTAO E EXECUCAO

CNPJ / CPF
26.******/****-39

Instituição
BANCO SANTANDER (BRASIL) S.A.

ID/Transação
E90400888202509101951459927452 74

Data e hora da transação
10/09/2025 - 16:52:17

Código de autenticação
IBE067EF3C17EBFB64D7E9E

Central de Atendimento Santander Empresarial
4004-2125 (Regiões Metropolitanas)
0800 726 2125 (Demais Localidades)
0800 723 5007 (Pessoas com deficiência auditiva ou de fala)

SAC - Atendimento 24h por dia, todos os dias.
0800 762 7777
0800 771 0401 (Pessoas com deficiência auditiva ou de fala)
Ouvidoria - Das 9h às 18h, de segunda a sexta-feira, exceto feriado.
0800 726 0322
0800 771 0301 (Pessoas com deficiência auditiva ou de fala)

TERMO DE RESCISÃO DO CONTRATO DE TRABALHO

IDENTIFICAÇÃO DO EMPREGADOR

01 CNPJ/CEI	02 Razão Social/Nome
26.702.577/0001-39	BIOGESP - ASS GESTÃO EXEC SERVS PUB SOCI

03 Endereço (logradouro, nº, andar, apartamento)	04 Bairro
Rua Cardeal Arcoverde, 1641 sl 93/94	Pinheiros

05 Município	06 UF	07 CEP	08 CNAE	09 CNPJ/CEI Tomador/Obra
São Paulo	SP	05407-002	8660-7/00	

IDENTIFICAÇÃO DO TRABALHADOR

10 PIS - PASEP	11 Nome
13018939890	PRISCILA BARBOZA DOS SANTOS

12 Endereço (logradouro, nº, andar, apartamento)	13 Bairro
Rua Luiz Maranesi Filho, 86	Montanhão

14 Município	15 UF	16 CEP	17 CTPS (nº, série, UF)	18 CPF
São Bernardo do Campo	SP	09791-774	2153389 01869 SP	215.338.918-69

19 Data de Nascimento	20 Nome da Mãe
10/09/1980	MARIA DE LOURDES FEITOZA

DADOS DO CONTRATO

21 Tipo de Contrato

1. Contrato de Trabalho por prazo indeterminado.

22 Causa do Afastamento

Despedida sem justa causa, pelo empregador

23 Remuneração Mês Ant.	24 Data de Admissão	25 Data do Aviso Prévio	26 Data do Afastamento	27 Cód. Afastamento
3.900,00	11/01/2024	04/09/2025	04/09/2025	SJ2

28 Pensão Alim. (%) TRCT	29 Pensão Alim. (%) FGTS	30 Categoria do Trabalhador
0,00	0,00	01 - Empregado

31 Código Sindical	32 CNPJ e Nome da Entidade Sindical Laboral
914.021.150.90675-9	67.180.752/0001-52 - SIND. EMP. EST. DE SAUDE ABC

DISCRIMINAÇÃO DAS VERBAS RESCISÓRIAS

VERBAS RESCISÓRIAS

Rubrica	Valor	Rubrica	Valor	Rubrica	Valor
50 Saldo de 04 dias Salário (líquido de faltas e DSR)	R$ 520,00	51 Comissões	R$ 0,00	52 Gratificação	R$ 0,00
53 Adic. de Insalubridade 20,00 %	R$ 40,48	54 Adic. de Periculosidade %	R$ 0,00	55 Adic. Noturno Horas a %	R$ 0,00
56.1 Horas Extras Horas a %	R$ 0,00	57 Gorjetas	R$ 0,00	58 Descanso Semanal Remunerado (DSR)	R$ 0,00
59 Reflexo DSR sobre Salário Variável	R$ 0,00	60 Multa Art. 477 § 8º/CLT	R$ 0,00	62 Salário Família	R$ 0,00
63 13º Salário Proporcional 8/12 avos	R$ 2.802,40	64.1 13º Salário-Exerc./12 avos	R$ 0,00	65 Férias Proporc 08/12 avos	R$ 2.802,40
66.1 Férias Venc. Per. Aquis. / / a / /	R$ 0,00	68 Terço Constituc. de Férias	R$ 1.050,90	69 Aviso Prévio Indenizado	R$ 4.203,60
70 13º Salário(Aviso Prévio Indenizado)	R$ 350,30	71 Férias (Aviso-Prévio Indenizado)	R$ 350,30	95 Aviso Ind. Lei 12506/11	R$ 420,36
		99 Ajuste do Saldo Devedor	R$ 0,00	**TOTAL BRUTO**	**R$ 12.540,74**

DEDUÇÕES

Desconto	Valor	Desconto	Valor	Desconto	Valor
100 Pensão Alimentícia	R$ 0,00	101 Adiantamento Salarial	R$ 0,00	102 Adiantamento de 13º Salário	R$ 0,00
103 Aviso-Prévio Indenizado Dias	R$ 0,00	112.1 Previdência Social	R$ 32,28	112.2 Previdência Social - 13º Salário	R$ 271,72
114.1 IRRF	R$ 0,00	114.2 IRRF sobre 13º Salário	R$ 0,00	115.1 Falta do mês anterior	R$ 130,00
115.2 Arredondamento per.anter.	R$ 0,75	115.3 Desc. Cesta Basica	R$ 173,33	**TOTAL DEDUÇÕES**	**R$ 608,08**
				VALOR LÍQUIDO	**R$ 11.932,66**

Santander

Internet Banking Empresarial

BIOGESP ASSOCIACAO DE GESTAO E EXECUCAO **Agência:** 0123 **Conta:** 130045706

Pronto! O pagamento foi realizado. Fazer outro Pix

Comprovante do Pix

Valor pago
R$ 11.932,66

Forma de pagamento
Ag 0123 Cc 13004570-6

Mensagem para o recebedor
REFERENTE A RESCISÃO

Dados do recebedor

Nome
PRISCILA BARBOZA DOS SANTOS

CNPJ / CPF
***.338.918-**

Instituição
BCO SANTANDER (BRASIL) S.A.

Conta destino
Ag 1353 Cc 10033720

Dados do pagador

De
BIOGESP ASSOCIACAO DE GESTAO E EXECUCAO

CNPJ / CPF
26.******/****-39

Instituição
BANCO SANTANDER (BRASIL) S.A.

ID/Transação
E90400888202509101942459921329O5

Data e hora da transação
10/09/2025 - 16:47:41

Código de autenticação
IBE06BBCC66B4E59B48D080

Central de Atendimento Santander Empresarial
4004-2125 (Regiões Metropolitanas)
0800 726 2125 (Demais Localidades)
0800 723 5007 (Pessoas com deficiência auditiva ou de fala)

SAC - Atendimento 24h por dia, todos os dias.
0800 762 7777
0800 771 0401 (Pessoas com deficiência auditiva ou de fala)
Ouvidoria - Das 9h às 18h, de segunda a sexta-feira, exceto feriado.
0800 726 0322
0800 771 0301 (Pessoas com deficiência auditiva ou de fala)

GUIAS E COMPROVANTES DE TRIBUTOS

GFD - Guia do FGTS Digital

Pagar este documento até
26/09/2025
às 21:59:59 (Brasília)

CPF/CNPJ do Empregador	Nome/Razão Social do Empregador
26.702.577	BIOGESP - ASSOCIACAO DE GESTAO E EXECUCAO DE SERVI

Núm. de Pág.	Identificador	Tag	Valor a recolher
1	0125091992980832-1	19/09/2025 12:47	3.183,09

Composição do Documento

Informações de recolhimentos do FGTS

Competência	Quantidade Trabalhadores	FGTS Mensal	FGTS Rescisório	Indenização Compensatória	Encargos FGTS	Total
09/2025	1	0,00	443,14	2.739,95	0,00	3.183,09
Total FGTS:		**0,00**	**443,14**	**2.739,95**	**0,00**	**3.183,09**

Informações de recolhimentos do Consignado

Não há informações de recolhimentos do Consignado

Total da Guia: **3.183,09**

Observações

Data de geração da Guia: 19/09/2025 às 12:47:06 - Página 1/1
O detalhamento da guia pode ser consultado através do endereço https://fgtsdigital.sistema.gov.br

FUNDO DE GARANTIA DO TEMPO DE SERVIÇO

MINISTÉRIO DO TRABALHO E EMPREGO

PIX Copia e Cola:

00020101021226900014br.gov.bcb.pix2568pix-qrcode.caixa.gov.br/api/v2/cobv/63bb17537f6745d88c8c9fa8ae781a6052040000053039865802BR5923CAIXA ECONOMICA FEDERAL6008Brasilia62070503***630442F8

Payload Location:

pix-qrcode.caixa.gov.br/api/v2/cobv/63bb17537f6745d88c8c9fa8ae781a60

BIOGESP ASSOCIACAO DE GESTAO E EXECUCAO **Agência:** 0123 **Conta:** 130045706

Valor
R$ 3.183,09

Identificação do pagamento
d8cb43e5fb1749f590a5646295f79642

Informação para o pagador
0125091992980832-119/09/2025 12:470

Informações adicionais
-

Forma de pagamento
Ag 0123 Cc 130045706

Data de vencimento
26/09/2025

Receber após o vencimento
Não

Valor original
R$ 3.183,09

Desconto/Abatimento
R$ 0,00

Juros
R$ 0,00

Multa
R$ 0,00

Dados do recebedor

Para
CEF MATRIZ

Chave
c75e4ec6-9881-4240-a2f3-3672b7fe56c1

CPF/CNPJ
00.360.305/0001-04

Dados do pagador

De
BIOGESP ASSOCIACAO DE GESTAO E EXECUCAO DE SERVICOS PUBLICOS E SOCIAIS

CPF/CNPJ
26.702.577/0001-39

Instituição
BCO SANTANDER (BRASIL) S.A.

ID/Transação
E90400888202509251601NY754391823

Data/Hora da transação
25/09/2025 - 13:01:57

Código de autenticação
20039677920737481691870

GFD - Guia do FGTS Digital

Pagar este documento até
10/09/2025
às 21:59:59 (Brasília)

CPF/CNPJ do Empregador	Nome/Razão Social do Empregador
26.702.577	BIOGESP - ASSOCIACAO DE GESTAO E EXECUCAO DE SERVI

Núm. de Pág.	Identificador	Tag	Valor a recolher
1	0125090991213940-8	09/09/2025 13:56	4.392,08

Composição do Documento

Informações de recolhimentos do FGTS

Competência	Quantidade Trabalhadores	FGTS Mensal	FGTS Rescisório	Indenização Compensatória	Encargos FGTS	Total
09/2025	1	0,00	507,15	3.884,93	0,00	4.392,08
Total FGTS:		**0,00**	**507,15**	**3.884,93**	**0,00**	**4.392,08**

Informações de recolhimentos do Consignado

Não há informações de recolhimentos do Consignado

Total da Guia: **4.392,08**

Observações

Data de geração da Guia: 09/09/2025 às 13:55:57 - Página 1/1
O detalhamento da guia pode ser consultado através do endereço https://fgtsdigital.sistema.gov.br

FUNDO DE GARANTIA DO TEMPO DE SERVIÇO

MINISTÉRIO DO TRABALHO E EMPREGO

PIX Copia e Cola:

00020101021226900014br.gov.bcb.pix2568pix-qrcode.caixa.gov.br/api/v2/cobv/87c07b1ea6084207bb019442535dffd5520400005303986540 2BR5923CAIXA ECONOMICA FEDERAL6008Brasilia62070503***63046A08

Payload Location:

pix-qrcode.caixa.gov.br/api/v2/cobv/87c07b1ea6084207bb019442535dffd5

Santander

Internet Banking Empresarial

BIOGESP ASSOCIACAO DE GESTAO E EXECUCAO **Agência:** 0123 **Conta:** 130045706

Pronto! O pagamento foi realizado. Fazer outro Pix

Comprovante do Pix

Valor pago
R$ 4.392,08

Forma de pagamento
Ag 0123 Cc 13004570-6

Dados do recebedor

Nome
CEF MATRIZ

CNPJ / CPF
00.***.***/****-04

Chave
c75e4ec6-9881-4240-a2f3-3672b7fe56c1

Instituição
CAIXA ECONOMICA FEDERAL

Informações do pagamento

Vencimento
10/09/2025

Validade após vencimento
0 Dias

Valor Original
R$ 4.392,08

Pagador
BIOGESP - ASSOCIACAO DE GESTAO E EXECUCAO DE SERVI

CNPJ
26.***.***/****-39

Informações adicionais

Identificador gfd
0125090991213940-8

Tag
09/09/2025 13:56

Totalconsignado
0

Dados do pagador

De
BIOGESP ASSOCIACAO DE GESTAO E EXECUCAO

CNPJ / CPF
26.******/****-39

Instituição
BANCO SANTANDER (BRASIL) S.A.

ID/Transação
E90400888202509101352459675403 49

Data e hora da transação
10/09/2025 - 10:52:16

Código de autenticação

IBE068AC242ED9EA943BF98

Central de Atendimento Santander Empresarial
4004-2125 (Regiões Metropolitanas)
0800 726 2125 (Demais Localidades)
0800 723 5007 (Pessoas com deficiência auditiva ou de fala)

SAC - Atendimento 24h por dia, todos os dias.
0800 762 7777
0800 771 0401 (Pessoas com deficiência auditiva ou de fala)
Ouvidoria - Das 9h às 18h, de segunda a sexta-feira, exceto feriado.
0800 726 0322
0800 771 0301 (Pessoas com deficiência auditiva ou de fala)

GFD - Guia do FGTS Digital

Pagar este documento até
10/09/2025
às 21:59:59 (Brasília)

CPF/CNPJ do Empregador	Nome/Razão Social do Empregador
26.702.577	BIOGESP - ASSOCIACAO DE GESTAO E EXECUCAO DE SERVI

Núm. de Pág.	Identificador	Tag	Valor a recolher
1	0125090991215154-8	09/09/2025 13:58	8.253,30

Composição do Documento

Informações de recolhimentos do FGTS

Competência	Quantidade Trabalhadores	FGTS Mensal	FGTS Rescisório	Indenização Compensatória	Encargos FGTS	Total
09/2025	1	0,00	691,47	7.561,83	0,00	8.253,30
Total FGTS:		**0,00**	**691,47**	**7.561,83**	**0,00**	**8.253,30**

Informações de recolhimentos do Consignado

Não há informações de recolhimentos do Consignado

Total da Guia: **8.253,30**

Observações

Data de geração da Guia: 09/09/2025 às 13:58:07 - Página 1/1
O detalhamento da guia pode ser consultado através do endereço https://fgtsdigital.sistema.gov.br

FUNDO DE GARANTIA DO TEMPO DE SERVIÇO

MINISTÉRIO DO TRABALHO E EMPREGO

PIX Copia e Cola:

00020101021226900014br.gov.bcb.pix2568pix-qrcode.caixa.gov.br/api/v2/cobv/4dedca2254874b33bde9fa8e5c40aa8852040000530398658O2BR5923CAIXA ECONOMICA FEDERAL6008Brasilia62070503***6304BCDE

Payload Location:

pix-qrcode.caixa.gov.br/api/v2/cobv/4dedca2254874b33bde9fa8e5c40aa88

Santander

Internet Banking Empresarial

BIOGESP ASSOCIACAO DE GESTAO E EXECUCAO **Agência:** 0123 **Conta:** 130045706

Valor
R$ 8.253,30

Identificação do pagamento
b3df4c106e764c71aa0eb50f7f2d9505

Informação para o pagador
0125090991215154-809/09/2025 13:580

Informações adicionais
-

Forma de pagamento
Ag 0123 Cc 130045706

Data de vencimento
10/09/2025

Receber após o vencimento
Não

Valor original
R$ 8.253,30

Desconto/Abatimento
R$ 0,00

Juros
R$ 0,00

Multa
R$ 0,00

Dados do recebedor

Para
CEF MATRIZ

Chave
c75e4ec6-9881-4240-a2f3-3672b7fe56c1

CPF/CNPJ
00.360.305/0001-04

Dados do pagador

De
BIOGESP ASSOCIACAO DE GESTAO E EXECUCAO DE SERVICOS PUBLICOS E SOCIAIS

CPF/CNPJ
26.702.577/0001-39

Instituição
BCO SANTANDER (BRASIL) S.A.

ID/Transação
E9040088820250910135545967785602

Data/Hora da transação
10/09/2025 - 10:56:00

Código de autenticação
MBJ374AE7C6F7638F423FA6

Central de Atendimento Santander Empresarial
4004-2125 (Regiões Metropolitanas)
0800 726 2125 (Demais Localidades)
0800 723 5007 (Pessoas com deficiência auditiva ou de fala)

SAC - Atendimento 24h por dia, todos os dias.
0800 762 7777
0800 771 0401 (Pessoas com deficiência auditiva ou de fala)
Ouvidoria - Das 9h às 18h, de segunda a sexta-feira, exceto feriado.
0800 726 0322
0800 771 0301 (Pessoas com deficiência auditiva ou de fala)

GFD - Guia do FGTS Digital

Pagar este documento até
12/09/2025
às 21:59:59 (Brasília)

CPF/CNPJ do Empregador	Nome/Razão Social do Empregador
26.702.577	BIOGESP - ASSOCIACAO DE GESTAO E EXECUCAO DE SERVI

Núm. de Pág.	Identificador	Tag	Valor a recolher
1	0125091091448264-2	10/09/2025 10:18	3.735,96

Composição do Documento

Informações de recolhimentos do FGTS

Competência	Quantidade Trabalhadores	FGTS Mensal	FGTS Rescisório	Indenização Compensatória	Encargos FGTS	Total
09/2025	1	0,00	656,56	3.079,40	0,00	3.735,96
Total FGTS:		**0,00**	**656,56**	**3.079,40**	**0,00**	**3.735,96**

Informações de recolhimentos do Consignado

Não há informações de recolhimentos do Consignado

Total da Guia: **3.735,96**

Observações

Data de geração da Guia: 10/09/2025 às 10:17:35 - Página 1/1
O detalhamento da guia pode ser consultado através do endereço https://fgtsdigital.sistema.gov.br

FUNDO DE GARANTIA DO TEMPO DE SERVIÇO

MINISTÉRIO DO TRABALHO E EMPREGO

PIX Copia e Cola:

00020101021226900014br.gov.bcb.pix2568pix-qrcode.caixa.gov.br/api/v2/cobv/b2f35f92924a4b56bee6980f03028272520400005303986580 2BR5923CAIXA ECONOMICA FEDERAL6008Brasilia62070503***63045E85

Payload Location:

pix-qrcode.caixa.gov.br/api/v2/cobv/b2f35f92924a4b56bee6980f03028272

Santander

Internet Banking Empresarial

BIOGESP ASSOCIACAO DE GESTAO E EXECUCAO **Agência:** 0123 **Conta:** 130045706

Pronto! O pagamento foi realizado. Fazer outro Pix

Comprovante do Pix

Valor pago
R$ 3.735,96

Forma de pagamento
Ag 0123 Cc 13004570-6

Dados do recebedor

Nome
CEF MATRIZ

CNPJ / CPF
00.***.***/****-04

Chave
c75e4ec6-9881-4240-a2f3-3672b7fe56c1

Instituição
CAIXA ECONOMICA FEDERAL

Informações do pagamento

Vencimento
12/09/2025

Validade após vencimento
0 Dias

Valor Original
R$ 3.735,96

Pagador
BIOGESP - ASSOCIACAO DE GESTAO E EXECUCAO DE SERVI

CNPJ
26.***.***/****-39

Informações adicionais

Identificador gfd
0125091091448264-2

Tag
10/09/2025 10:18

Totalconsignado
0

Dados do pagador

De
BIOGESP ASSOCIACAO DE GESTAO E EXECUCAO

CNPJ / CPF
26.******/****-39

Instituição
BANCO SANTANDER (BRASIL) S.A.

ID/Transação
E90400888202509101948459925396 90

Data e hora da transação
10/09/2025 - 16:49:05

Código de autenticação

IBE06814B5ECEDB254F20A7

Central de Atendimento Santander Empresarial
4004-2125 (Regiões Metropolitanas)
0800 726 2125 (Demais Localidades)
0800 723 5007 (Pessoas com deficiência auditiva ou de fala)

SAC - Atendimento 24h por dia, todos os dias.
0800 762 7777
0800 771 0401 (Pessoas com deficiência auditiva ou de fala)
Ouvidoria - Das 9h às 18h, de segunda a sexta-feira, exceto feriado.
0800 726 0322
0800 771 0301 (Pessoas com deficiência auditiva ou de fala)

FGTS Digital

Detalhe da Guia Emitida

CAPS

Empregador: 26.702.577 **Nome Empregador:** BIOGESP - ASSOCIACAO DE GESTAO E EXECUCAO DE SERVI **Qtd. Trabalhadores Consignado:** 9 **Origem:** Gestão de Guias

Vencimento da Guia: 19/09/2025 **Total da Guia (Consignado):** 5.389,20

Número da Guia: 01250912921273335-9 **Data Emissão:** 12/09/2025 14:32:44 (Brasília) **Emitida por:** 01.382.119/0001-39 - JML ASSESSORIA

Relação de Trabalhadores

Comp. Apuração	Vencimento	Nome Trabalhador	Matrícula	CPF	Número do Contrato	Instituição Financeira	Valor Consignado na Guia
08/2025	19/09/2025	CAROLINE APARECIDA RIBEIRO	0547601485	369.870.818-32	000000005517547	935	368,03
08/2025	19/09/2025	CAROLINE APARECIDA RIBEIRO	0547601485	369.870.818-32	681451153	908	151,02
08/2025	19/09/2025	ERIKA MONIQUE MARTINS PRAXEDES	0547602080	378.635.068-08	1527386303	121	320,33
08/2025	19/09/2025	GISELLE BARBOSA SOUZA	0547601463	464.215.108-76	182514891	001	580,62
08/2025	19/09/2025	IVONETE BATISTA DA SILVA DE SOUZA	0547601618	192.770.988-13	678483754	908	347,43
08/2025	19/09/2025	MARIA CRISTINA DE ARAUJO OLIMPO SOUZA	0547601744	217.782.888-04	11632076	104	490,52
08/2025	19/09/2025	MARJORIE MAYARA VITALINO CRUZ	0547601749	322.522.438-30	183204729	001	428,72
08/2025	19/09/2025	MARJORIE MAYARA VITALINO CRUZ	0547601749	322.522.438-30	678170932	908	294,06
08/2025	19/09/2025	MAURILZA MENDES PIO	0547601443	248.229.998-58	678547026	908	290,99
08/2025	19/09/2025	MAURILZA MENDES PIO	0547601443	248.229.998-58	680928282	908	426,12
08/2025	19/09/2025	PATRICIA CONDE PIMENTEL	0547601338	435.600.318-77	000000007777438	935	614,13
08/2025	19/09/2025	PRISCILA DE OLIVEIRA SILVA	0547601854	426.248.348-77	185280298	001	1.077,23
					Total Consignado		5.389,20

GFD - Guia do FGTS Digital

Pagar este documento até
19/09/2025
às 21:59:59 (Brasília)

CPF/CNPJ do Empregador	Nome/Razão Social do Empregador
26.702.577	BIOGESP - ASSOCIACAO DE GESTAO E EXECUCAO DE SERVI

Núm. de Pág.	Identificador	Tag	Valor a recolher
1	0125091292127335-9	12/09/2025 14:33	5.389,20

Composição do Documento

Informações de recolhimentos do FGTS

Não há informações de recolhimentos do FGTS

Informações de recolhimentos do Consignado

Competência	Consignado	Total
08/2025	5.389,20	5.389,20
Total Consignado:	**5.389,20**	**5.389,20**

Total da Guia: **5.389,20**

Observações

Data de geração da Guia: 12/09/2025 às 14:32:44 - Página 1/1
O detalhamento da guia pode ser consultado através do endereço https://fgtsdigital.sistema.gov.br

FUNDO DE GARANTIA DO TEMPO DE SERVIÇO

MINISTÉRIO DO TRABALHO E EMPREGO

PIX Copia e Cola:

00020101021226900014br.gov.bcb.pix2568pix-qrcode.caixa.gov.br/api/v2/cobv/bd802d6089984f78afe31c8793ef11b8520400005303986580 2BR5923CAIXA ECONOMICA FEDERAL6008Brasilia62070503***63047FD7

Payload Location:

pix-qrcode.caixa.gov.br/api/v2/cobv/bd802d6089984f78afe31c8793ef11b8

BIOGESP ASSOCIACAO DE GESTAO E EXECUCAO **Agência:** 0123 **Conta:** 130045706

Valor
R$ 5.389,20

Identificação do pagamento
4140361904464d89951f714b735ebb75

Informação para o pagador
0125091292127335-912/09/2025 14:335389.2

Informações adicionais
-

Forma de pagamento
Ag 0123 Cc 130045706

Data de vencimento
19/09/2025

Receber após o vencimento
Não

Valor original
R$ 5.389,20

Desconto/Abatimento
R$ 0,00

Juros
R$ 0,00

Multa
R$ 0,00

Dados do recebedor

Para
CEF MATRIZ

Chave
c75e4ec6-9881-4240-a2f3-3672b7fe56c1

CPF/CNPJ
00.360.305/0001-04

Dados do pagador

De
BIOGESP ASSOCIACAO DE GESTAO E EXECUCAO DE SERVICOS PUBLICOS E SOCIAIS

CPF/CNPJ
26.702.577/0001-39

Instituição
BCO SANTANDER (BRASIL) S.A.

ID/Transação
E90400888202509181000NY330844133

Data/Hora da transação
18/09/2025 - 07:05:35

Código de autenticação
50039670884302691691391

Detalhe da Guia Emitida

Empregador: 26.702.577 **Nome Empregador:** BIOGESP - ASSOCIACAO DE GESTAO E EXECUCAO DE SERVI **Qtd. Trabalhadores Consignado:** 12 **Origem:** Gestão de Guias

Vencimento da Guia: 19/09/2025 **Total da Guia (Consignado):** 5.232,28

Número da Guia: 0125091492234889-8 **Data Emissão:** 14/09/2025 21:59:38 (Brasília) **Emitida por:** 01.382.119/0001-39 - JML ASSESSORIA

Relação de Trabalhadores

Comp. Apuração	Vencimento	Nome Trabalhador	Matrícula	CPF	Número do Contrato	Instituição Financeira	Valor Consignado na Guia
08/2025	19/09/2025	ALESSANDRA RAMOS DA SILVA	0547601241	166.853.208-50	678054781	908	229,88
08/2025	19/09/2025	ALICE BORGES BRAMANTI	0547601247	003.512.678-75	181287217	001	776,02
08/2025	19/09/2025	ARIANE DOS SANTOS DUARTE	0547601193	360.978.268-42	678427392	908	347,51
08/2025	19/09/2025	ELISANDRA MENEZES SOARES	0547601205	265.367.248-01	000000103808718	935	244,35
08/2025	19/09/2025	ELISANDRA MENEZES SOARES	0547601205	265.367.248-01	678642529	908	432,40
08/2025	19/09/2025	JEANES DOS SANTOS DUARTE	0547601253	386.123.828-40	678577159	908	491,36
08/2025	19/09/2025	MARIA DA PAIXAO SANTOS	0547601305	180.190.688-21	681689464	908	434,22
08/2025	19/09/2025	MARIA NILDA DE SOUSA	0547601693	180.291.428-54	678098400	908	289,92
08/2025	19/09/2025	MEIRE APARECIDA DE OLIVEIRA	0547601317	371.869.188-40	680351482	908	363,56
08/2025	19/09/2025	NOEMI FONSECA DA SILVA	0547601318	232.501.328-61	0172096666NFD	329	383,27
08/2025	19/09/2025	NOEMI FONSECA DA SILVA	0547601318	232.501.328-61	766478851	033	69,19
08/2025	19/09/2025	PIERA CRISTINE APARECIDA VERNI DA CRUZ	0547602071	425.937.658-60	0178075690PCA	329	374,85
08/2025	19/09/2025	ROSEMEIRE TEIXEIRA ADRIANO DA SILVA	0547601626	328.260.718-07	678170092	908	293,77
08/2025	19/09/2025	ROSEMEIRE TEIXEIRA ADRIANO DA SILVA	0547601626	328.260.718-07	680558336	908	209,85
08/2025	19/09/2025	TANIA VERNI	0547601360	055.408.678-66	680326840	908	292,13
					Total Consignado		5.232,28

GFD - Guia do FGTS Digital

Pagar este documento até
19/09/2025
às 21:59:59 (Brasília)

CPF/CNPJ do Empregador	Nome/Razão Social do Empregador
26.702.577	BIOGESP - ASSOCIACAO DE GESTAO E EXECUCAO DE SERVI

Núm. de Pág.	Identificador	Tag	Valor a recolher
1	0125091492234889-8	14/09/2025 22:00	5.232,28

Composição do Documento

Informações de recolhimentos do FGTS

Não há informações de recolhimentos do FGTS

Informações de recolhimentos do Consignado

Competência	Consignado	Total
08/2025	5.232,28	5.232,28
Total Consignado:	**5.232,28**	**5.232,28**

Total da Guia: **5.232,28**

Observações

Data de geração da Guia: 14/09/2025 às 21:59:38 - Página 1/1
O detalhamento da guia pode ser consultado através do endereço https://fgtsdigital.sistema.gov.br

FUNDO DE GARANTIA DO TEMPO DE SERVIÇO

MINISTÉRIO DO TRABALHO E EMPREGO

PIX Copia e Cola:

00020101021226900014br.gov.bcb.pix2568pix-qrcode.caixa.gov.br/api/v2/cobv/8ea195855baf4107880626267c05640b52040000530398658O2BR5923CAIXA ECONOMICA FEDERAL6008Brasilia62070503***63044AE7

Payload Location:

pix-qrcode.caixa.gov.br/api/v2/cobv/8ea195855baf4107880626267c05640b

BIOGESP ASSOCIACAO DE GESTAO E EXECUCAO **Agência:** 0123 **Conta:** 130045706

Valor
R$ 5.232,28

Identificação do pagamento
93394908bc8f42a8be91ab9da5c2ab87

Informação para o pagador
01250914922348889-814/09/2025 22:005232.28

Informações adicionais
-

Forma de pagamento
Ag 0123 Cc 130045706

Data de vencimento
19/09/2025

Receber após o vencimento
Não

Valor original
R$ 5.232,28

Desconto/Abatimento
R$ 0,00

Juros
R$ 0,00

Multa
R$ 0,00

Dados do recebedor

Para
CEF MATRIZ

Chave
c75e4ec6-9881-4240-a2f3-3672b7fe56c1

CPF/CNPJ
00.360.305/0001-04

Dados do pagador

De
BIOGESP ASSOCIACAO DE GESTAO E EXECUCAO DE SERVICOS PUBLICOS E SOCIAIS

CPF/CNPJ
26.702.577/0001-39

Instituição
BCO SANTANDER (BRASIL) S.A.

ID/Transação
E9040088820250918100NY330914430

Data/Hora da transação
18/09/2025 - 07:05:35

Código de autenticação
50039670884302521691374

Detalhe da Guia Emitida

Empregador: 26.702.577 **Nome Empregador:** BIOGESP - ASSOCIACAO DE GESTAO E EXECUCAO DE SERVI **Qtd. Trabalhadores Consignado:** 27 **Origem:** Gestão de Guias

Vencimento da Guia: 19/09/2025 **Total da Guia (Consignado):** 19.243,02

Número da Guia: 0125091492235343-3 **Data Emissão:** 14/09/2025 22:33:19 (Brasília) **Emitida por:** 01.382.119/0001-39 - JML ASSESSORIA

Relação de Trabalhadores

Comp. Apuração	Vencimento	Nome Trabalhador	Matrícula	CPF	Número do Contrato	Instituição Financeira	Valor Consignado na Guia
08/2025	19/09/2025	ANGELITA DIAS SOUZA DE OLIVEIRA	0547601182	155.330.368-73	0192017486ADS	329	172,63
08/2025	19/09/2025	ANGELITA DIAS SOUZA DE OLIVEIRA	0547601182	155.330.368-73	678602386	908	401,22
08/2025	19/09/2025	BRUNA DE MORAIS GAMA	0547601187	358.074.688-05	0195574297BDM	329	540,59
08/2025	19/09/2025	BRUNA DE MORAIS GAMA	0547601187	358.074.688-05	61989741	373	211,78
08/2025	19/09/2025	CARMELUCIA GOES PEDREIRA	0547601637	730.841.585-68	678714841	908	432,40
08/2025	19/09/2025	DONIZETI TADEU DA SILVA	0547601243	170.728.828-39	678577145	908	530,80
08/2025	19/09/2025	ELIDA MARTINS TERUEL	0547601636	313.150.518-42	679602618	908	493,71
08/2025	19/09/2025	ELIDA MARTINS TERUEL	0547601636	313.150.518-42	681537228	908	183,25
08/2025	19/09/2025	ELISANGELA CHACON TERUEL	0547601487	165.945.518-92	190300014343812	903	811,30
08/2025	19/09/2025	ELISANGELA CHACON TERUEL	0547601487	165.945.518-92	679317935	908	799,50
08/2025	19/09/2025	FERNANDA DIAS DE SOUZA	0547601230	342.378.198-09	678711390	908	704,10
08/2025	19/09/2025	FERNANDA DIAS DE SOUZA	0547601230	342.378.198-09	681285434	908	271,15
08/2025	19/09/2025	FERNANDA FELIPPELLI	0547601216	372.548.168-74	678640001	908	530,80
08/2025	19/09/2025	FRANCILEIDE LIMA DAMASCENO DA SILVA	0547601220	305.419.208-39	679429651	908	409,75
08/2025	19/09/2025	FRANCILEIDE LIMA DAMASCENO DA SILVA	0547601220	305.419.208-39	681448287	908	356,09
08/2025	19/09/2025	JANDIRA DE OLIVEIRA SILVA	0547601245	329.557.118-02	179960792	001	722,13
08/2025	19/09/2025	JULIA OLIVEIRA BEZERRA SILVA	0547601261	458.761.328-29	190300013053743	903	556,29
08/2025	19/09/2025	JULIANA CORREIA DE MATOS	0547601267	422.971.408-43	10464343	104	632,91
08/2025	19/09/2025	JULIANA DA CONCEICAO FREITAS BEATRIZ	0547601440	285.136.368-94	678598924	908	530,80
08/2025	19/09/2025	JULIANA DA CONCEICAO FREITAS BEATRIZ	0547601440	285.136.368-94	680547238	908	412,07
08/2025	19/09/2025	JULIANA MARIA COSTA GONCALVES DE ANDRADE	0547601269	363.033.408-30	000000007199912	935	616,00
08/2025	19/09/2025	JULIANA MARIA COSTA GONCALVES DE ANDRADE	0547601269	363.033.408-30	681453225	908	227,61
08/2025	19/09/2025	KELLI CRISTINA COSTA GALDINO	0547602082	323.169.128-18	000585974533	389	77,53
08/2025	19/09/2025	KELLI CRISTINA COSTA GALDINO	0547602082	323.169.128-18	0186832439KCC	329	449,56
08/2025	19/09/2025	MARIA GABRIELA GUERRELHAS	0547601326	342.220.458-02	190300013242426	903	516,18
08/2025	19/09/2025	MARIANA MIRANDA DE MATOS	0547602054	377.080.478-38	000000103080922	935	500,00
08/2025	19/09/2025	MARILENA DA CONCEICAO	0547601648	314.744.108-39	678375350	908	530,80
08/2025	19/09/2025	MARINEIDE GONCALVES MARTINS	0547601311	636.666.855-87	678701577	908	430,77
08/2025	19/09/2025	PATRICIA CARINA FERNANDES DA SILVA	0547601334	367.930.088-38	190300014321743	903	201,24
08/2025	19/09/2025	PATRICIA CARINA FERNANDES DA SILVA	0547601334	367.930.088-38	681908074	908	403,44
08/2025	19/09/2025	ROGERIO DA SILVA	0547601761	107.803.508-39	000000004528391	644	735,96
08/2025	19/09/2025	ROUZEIMARY LINS DE CARVALHO	0547601383	281.941.918-66	20250514556109	555	595,58
08/2025	19/09/2025	SORAIA DE ARAUJO PINHEIRO PEREIRA	0547601347	140.204.858-01	678953916	908	428,63
08/2025	19/09/2025	SORAIA DE ARAUJO PINHEIRO PEREIRA	0547601347	140.204.858-01	681759902	908	126,05
08/2025	19/09/2025	TAMIRES BEZERRA	0547602073	484.291.888-86	179647651	001	598,34
08/2025	19/09/2025	TATIANE ROSA DE MOURA	0547601365	343.614.428-27	0196583393TRD	329	144,05
					Total Consignado		19.243,02

Detalhe da Guia Emitida

Empregador: 26.702.577 **Nome Empregador:** BIOGESP - ASSOCIACAO DE GESTAO E EXECUCAO DE SERVI **Qtd. Trabalhadores Consignado:** 27 **Origem:** Gestão de Guias

Vencimento da Guia: 19/09/2025 **Total da Guia (Consignado):** 19.243,02

Número da Guia: 0125091492235343-3 **Data Emissão:** 14/09/2025 22:33:19 (Brasília) **Emitida por:** 01.382.119/0001-39 - JML ASSESSORIA

Relação de Trabalhadores

Comp. Apuração	Vencimento	Nome Trabalhador	Matrícula	CPF	Número do Contrato	Instituição Financeira	Valor Consignado na Guia
08/2025	19/09/2025	TATIANE ROSA DE MOURA	0547601365	343.614.428-27	678701627	908	530,80
08/2025	19/09/2025	TATIANE ROSA DE MOURA	0547601365	343.614.428-27	681238032	908	165,69
08/2025	19/09/2025	TATIANE ROSA DE MOURA	0547601365	343.614.428-27	681468014	908	215,64
08/2025	19/09/2025	VICTORIA HEPP ZANELLA	0547601388	442.180.418-57	178016167	001	1.401,76
08/2025	19/09/2025	YOHANNA ROSA PEREIRA	0547601629	434.688.578-02	190300013916079	903	644,12
					Total Consignado		19.243,02

GFD - Guia do FGTS Digital

Pagar este documento até
19/09/2025
às 21:59:59 (Brasília)

CPF/CNPJ do Empregador	Nome/Razão Social do Empregador
26.702.577	BIOGESP - ASSOCIACAO DE GESTAO E EXECUCAO DE SERVI

Núm. de Pág.	Identificador	Tag	Valor a recolher
1	0125091492235343-3	14/09/2025 22:33	19.243,02

Composição do Documento

Informações de recolhimentos do FGTS

Não há informações de recolhimentos do FGTS

Informações de recolhimentos do Consignado

Competência	Consignado	Total
08/2025	19.243,02	19.243,02
Total Consignado:	**19.243,02**	**19.243,02**

Total da Guia: **19.243,02**

Observações

Data de geração da Guia: 14/09/2025 às 22:33:19 - Página 1/1
O detalhamento da guia pode ser consultado através do endereço https://fgtsdigital.sistema.gov.br

FUNDO DE GARANTIA DO TEMPO DE SERVIÇO

MINISTÉRIO DO TRABALHO E EMPREGO

PIX Copia e Cola:

00020101021226900014br.gov.bcb.pix2568pix-qrcode.caixa.gov.br/api/v2/cobv/5a78ecac872f4b8e8724c06961e2219e5204000053039865802BR5923CAIXA ECONOMICA FEDERAL6008Brasilia62070503***6304000E

Payload Location:

pix-qrcode.caixa.gov.br/api/v2/cobv/5a78ecac872f4b8e8724c06961e2219e

BIOGESP ASSOCIACAO DE GESTAO E EXECUCAO **Agência:** 0123 **Conta:** 130045706

Valor
R$ 19.243,02

Identificação do pagamento
6e57d23f7b2840ecbc424df6b209aa84

Informação para o pagador
0125091492235343-314/09/2025 22:3319243.02

Informações adicionais
-

Forma de pagamento
Ag 0123 Cc 130045706

Data de vencimento
19/09/2025

Receber após o vencimento
Não

Valor original
R$ 19.243,02

Desconto/Abatimento
R$ 0,00

Juros
R$ 0,00

Multa
R$ 0,00

Dados do recebedor

Para
CEF MATRIZ

Chave
c75e4ec6-9881-4240-a2f3-3672b7fe56c1

CPF/CNPJ
00.360.305/0001-04

Dados do pagador

De
BIOGESP ASSOCIACAO DE GESTAO E EXECUCAO DE SERVICOS PUBLICOS E SOCIAIS

CPF/CNPJ
26.702.577/0001-39

Instituição
BCO SANTANDER (BRASIL) S.A.

ID/Transação
E90400888202509181000NY330964739

Data/Hora da transação
18/09/2025 - 07:05:35

Código de autenticação
50039670884302781691400

Coren SP
Conselho Regional de Enfermagem de São Paulo

PAGUE AGORA COM O SEU PIX

Para pagar com o PIX, favor acessar o aplicativo em que realiza as transações com PIX, optar pelo pagamento PIX por código QR e escanear o código ao lado com a câmera do seu celular.

Favor conferir que o beneficiário é o **Conselho Regional de Enfermagem de São Paulo**, CNPJ 44.413.680/0001-40.

ATENÇÃO: realizar o pagamento somente através do QR Code ou do código de barras. Pagamentos PIX feitos diretamente para o CNPJ do Coren-SP não serão válidos.

Leia as instruções ao lado.

Instruções:
Serviço de RT: Protocolo 26558839 - ANOTAÇÃO/CONCESSÃO DE RESPONSABILIDADE TÉCNICA - Parcela 1 de 1
Profissional: KAMILLY RODRIGUES DA SILVA - CPD: 303485339
Instituição: 39464 - BIOGESP - ASSOCIACAO DE GESTAO E EXECUCAO DE SERVICOS PUBLICOS E SOCIAIS
Instituição de atuação: 66724 - CAPS INFANTOJUVENIL
NÃO RECEBER APÓS O VENCIMENTO.

Comprovante de Pagamento

BANCO DO BRASIL | 001-9 | **00190.00009 02806.588006 05492.356174 8 12050000025323**

Nome pagador / CPF / CNPJ
BIOGESP - ASSOCIACAO DE GESTAO E EXECUCAO DE SERVICOS PUBLICOS E SOCIAIS / 26.702.577/0001-39

Nome do beneficiário / CNPJ
Conselho Regional de Enfermagem de São Paulo / 44.413.680/0001-40

Nosso número	Número do documento	Vencimento	(=) Valor do documento	Data do documento
28065880005492356	42905320	15/09/2025	253,23	29/08/2025
Espécie Doc.	**Aceite**	**Data proc**	**Carteira**	**Moeda**
RC	N	29/08/2025	17	R$

Autenticação - Recibo do Pagador

Corte na linha pontilhada

BANCO DO BRASIL | 001 - 9 | **00190.00009 02806.588006 05492.356174 8 12050000025323**

Local de Pagamento
Pagável em qualquer banco até o vencimento.

Vencimento: 15/09/2025

Cedente
Conselho Regional de Enfermagem de São Paulo / 44.413.680/0001-40

Agência / Código cedente: -

Data do documento	Número do documento	Espécie Doc.	Aceite	Data proc	Nosso número
29/08/2025	42905320	RC	N	29/08/2025	28065880005492356
Uso do Banco	**Carteira**	**Moeda**	**Quantidade**	**(x) Valor**	**(=) Valor do documento**
	17	R$	1	253,23	253,23

Instruções (Texto de responsabilidade do cedente)
Serviço de RT: Protocolo 26558839 - ANOTAÇÃO/CONCESSÃO DE RESPONSABILIDADE TÉCNICA - Parcela 1 de 1
Profissional: KAMILLY RODRIGUES DA SILVA - CPD: 303485339
Instituição: 39464 - BIOGESP - ASSOCIACAO DE GESTAO E EXECUCAO DE SERVICOS PUBLICOS E SOCIAIS
Instituição de atuação: 66724 - CAPS INFANTOJUVENIL
NÃO RECEBER APÓS O VENCIMENTO.

(-) Desconto/Abatimento: 0,00
(-) Outras deduções: 0,00
(+) Mora/Multa: 0,00
(+) Outros Acréscimos: 0,00
(=) Valor cobrado: 253,23

Sacado
BIOGESP - ASSOCIACAO DE GESTAO E EXECUCAO DE SERVICOS PUBLICOS E SOCIAIS / 26.702.577/0001-39
RUA CARDEAL ARCOVERDE 1641 SALA 93
PINHEIROS SAO PAULO SP
05407-002

Data de postagem: 04/09/2025

ZapSign 4ba2c889-e53a-4292-ae56-24959e675891. Documento assinado eletronicamente, conforme MP 2.200-2/2001 e Lei 14.063/2

Relatório de Assinaturas

Datas e horários em UTC-0300 (America/Sao_Paulo)
Última atualização em 19 Setembro 2025, 15:28:06

Status: Assinado
Documento: NF-42905320
Número: 4ba2c889-e53a-4292-ae56-24959e675891
Data da criação: 18 Setembro 2025, 14:47:59
Hash do documento original (SHA256): 7f4bc63707a6a1d2cb1be4c6c75832f8e4e08e4fa3fb4371df66975041a1f45b

Assinaturas

2 de 2 Assinaturas

Assinado via ZapSign by Truora

JAIR AMORIM

Data e hora da assinatura: 18/09/2025 14:48:28
Token: 36095ed2-e405-4156-9ec0-9789d1aabf22

Assinatura

Jair Amorim

Pontos de autenticação:

Telefone: + 5521996433103

E-mail: adm.direcao@biogesp.org.br
Nível de segurança: Validado por código único enviado por e-mail

IP: 181.77.211.25
Dispositivo: Mozilla/5.0 (Windows NT 10.0; Win64; x64) AppleWebKit/537.36 (KHTML, like Gecko) Chrome/141.0.0.0 Safari/537.36 Edg/141.0.0.0

Assinado via ZapSign by Truora

LUIZ CARLOS PERLATTI

Data e hora da assinatura: 19/09/2025 15:28:05
Token: 01b3a841-1481-4856-a9f3-de2a9dafe3fc

Assinatura

Luiz Carlos Perlatti

Pontos de autenticação:

Telefone: + 5511950002959

E-mail: lcperlatti@gmail.com

IP: 190.115.66.195
Dispositivo: Mozilla/5.0 (Windows NT 10.0; Win64; x64) AppleWebKit/537.36 (KHTML, like Gecko) Chrome/109.0.0.0 Safari/537.36

INTEGRIDADE CERTIFICADA - ICP-BRASIL

Assinaturas eletrônicas e físicas têm igual validade legal, conforme MP 2.200-2/2001 e Lei 14.063/2020.
Confirme a integridade do documento aqui.

Este Log é exclusivo e parte integrante do documento número 4ba2c889-e53a-4292-ae56-24959e675891, segundo os Termos de Uso da ZapSign , disponíveis em zapsign.com.br

Santander

Internet Banking Empresarial

BIOGESP ASSOCIACAO DE GESTAO E EXECUCAO **Agência:** 0123 **Conta:** 130045706

Pagamentos > Boletos, contas e tributos >

Pagar com código de barras

Pagamento realizado com sucesso.

Beneficiário	Data do pagamento	Valor nominal	Valor total a pagar
CONSELHO REGIONAL DE ENFERMAGEM DE SAO PAULO	15/09/2025	R$ 253,23	R$ 253,23

00190.00009.02806.588006.05492.356174.8.12050000025323

Instituição Financeira Favorecida 001 - BCO DO BRASIL S A	CPF/CNPJ Beneficiário Final 00.000.000/0000-00	CPF/CNPJ Beneficiário Original 44.413.680/0001-40
Razão Social Beneficiário Original CONSELHO REGIONAL DE ENFERMAGEM DE SAO PAULO	Nome Fantasia Beneficiário Original CONSELHO REGIONAL DE ENFERMAGEM DE SAO P	CPF/CNPJ Pagador Original 26.702.577/0001-39
Nome Pagador Original BIOGESP - ASSOCIACAO DE GESTAO	CPF/CNPJ Pagador Efetivo 26.702.577/0001-39	Razão Social Pagador Efetivo BIOGESP ASSOCIACAO DE GESTAO E EXECUCAO
Data de Vencimento 15/09/2025	Valor Nominal 253,23	Valor Pago 0,00
Encargos 0,00	Desconto 0,00	Valor Total a Cobrar 0,00
Data / hora da transação: 15/09/2025 19:40:18	Autenticação IBEBD015387D29246BD8DB3	

Transação exclusiva para pagamento de Boleto. O pagamento será processado somente se informados corretamente os dados do boleto. A veracidade dessas informações é de responsabilidade do Cliente/Pagador, que se obriga a apresentar os boletos para verificação sempre que solicitado, nos termos da lei. Havendo divergências entre o valor indicado/agendado pelo pagador e o valor informado pelo favorecido, o BANCO rejeitará o pagamento, podendo, no entanto, efetuar o pagamento pelo valor autorizado pelo pagador desde que o referido valor esteja dentro da margem aprovada e registrada pelo beneficiário do boleto.

Central de Atendimento Santander Empresarial
4004-2125 (Regiões Metropolitanas)
0800 726 2125 (Demais Localidades)
0800 723 5007 (Pessoas com deficiência auditiva ou de fala)

SAC - Atendimento 24h por dia, todos os dias.
0800 762 7777
0800 771 0401 (Pessoas com deficiência auditiva ou de fala)
Ouvidoria - Das 9h às 18h, de segunda a sexta-feira, exceto feriado.
0800 726 0322
0800 771 0301 (Pessoas com deficiência auditiva ou de fala)

Coren SP
Conselho Regional de Enfermagem de São Paulo

PAGUE AGORA COM O SEU PIX

Para pagar com o PIX, favor acessar o aplicativo em que realiza as transações com PIX, optar pelo pagamento PIX por código QR e escanear o código ao lado com a câmera do seu celular.

Favor conferir que o beneficiário é o **Conselho Regional de Enfermagem de São Paulo**, CNPJ 44.413.680/0001-40.

ATENÇÃO: realizar o pagamento somente através do QR Code ou do código de barras. Pagamentos PIX feitos diretamente para o CNPJ do Coren-SP não serão válidos.

Leia as instruções ao lado.

Instruções:
Serviço de RT: Protocolo 26587666 - ANOTAÇÃO/CONCESSÃO DE RESPONSABILIDADE TÉCNICA - Parcela 1 de 1
Profissional: RUTE SOARES MORENO TEIXEIRA - CPD: 301243468
Instituição: 39464 - BIOGESP - ASSOCIACAO DE GESTAO E EXECUCAO DE SERVICOS PUBLICOS E SOCIAIS
Instituição de atuação: 26808 - UNIDADE DE PRONTO ATENDIMENTO SANTA LUZIA
NÃO RECEBER APÓS O VENCIMENTO.

Comprovante de Pagamento

BANCO DO BRASIL | 001-9 | **00190.00009 02806.588006 05496.894170 5 12070000025323**

Nome pagador / CPF / CNPJ
BIOGESP - ASSOCIACAO DE GESTAO E EXECUCAO DE SERVICOS PUBLICOS E SOCIAIS / 26.702.577/0001-39

Nome do beneficiário / CNPJ
Conselho Regional de Enfermagem de São Paulo / 44.413.680/0001-40

Nosso número	Número do documento	Vencimento	(=) Valor do documento	Data do documento
28065880005496894	42925900	17/09/2025	253,23	02/09/2025
Espécie Doc.	**Aceite**	**Data proc**	**Carteira**	**Moeda**
RC	N	02/09/2025	17	R$

Autenticação - Recibo do Pagador

Corte na linha pontilhada

BANCO DO BRASIL | 001 - 9 | **00190.00009 02806.588006 05496.894170 5 12070000025323**

Local de Pagamento
Pagável em qualquer banco até o vencimento.

Vencimento: 17/09/2025

Cedente
Conselho Regional de Enfermagem de São Paulo / 44.413.680/0001-40

Agência / Código cedente: -

Data do documento	Número do documento	Espécie Doc.	Aceite	Data proc	Nosso número
02/09/2025	42925900	RC	N	02/09/2025	28065880005496894
Uso do Banco	**Carteira**	**Moeda**	**Quantidade**	**(x) Valor**	**(=) Valor do documento**
	17	R$	1	253,23	253,23

Instruções (Texto de responsabilidade do cedente)
Serviço de RT: Protocolo 26587666 - ANOTAÇÃO/CONCESSÃO DE RESPONSABILIDADE TÉCNICA - Parcela 1 de 1
Profissional: RUTE SOARES MORENO TEIXEIRA - CPD: 301243468
Instituição: 39464 - BIOGESP - ASSOCIACAO DE GESTAO E EXECUCAO DE SERVICOS PUBLICOS E SOCIAIS
Instituição de atuação: 26808 - UNIDADE DE PRONTO ATENDIMENTO SANTA LUZIA
NÃO RECEBER APÓS O VENCIMENTO.

(-) Desconto/Abatimento	0,00
(-) Outras deduções	0,00
(+) Mora/Multa	0,00
(+) Outros Acréscimos	0,00
(=) Valor cobrado	253,23

Sacado
BIOGESP - ASSOCIACAO DE GESTAO E EXECUCAO DE SERVICOS PUBLICOS E SOCIAIS / 26.702.577/0001-39
RUA CARDEAL ARCOVERDE 1641 SALA 93
PINHEIROS SAO PAULO SP
05407-002

Data de postagem: 08/09/2025

ZapSign 8b99e578-46b6-491a-ae6f-4ffca01b970c. Documento assinado eletronicamente, conforme MP 2.200-2/2001 e Lei 14.063/2020

Relatório de Assinaturas

Datas e horários em UTC-0300 (America/Sao_Paulo)
Última atualização em 19 Setembro 2025, 15:29:31

ZapSign By Truora

Status: Assinado
Documento: NF-42925900
Número: 8b99e578-46b6-491a-ae6f-4ffca01b970c
Data da criação: 18 Setembro 2025, 14:48:49
Hash do documento original (SHA256): e520dff15ce60ef9a228053e30e85cfe7cee7df72e1db6f050f73e43be83862f

Assinaturas

2 de 2 Assinaturas

Assinado via ZapSign by Truora

JAIR AMORIM
Data e hora da assinatura: 18/09/2025 14:49:19
Token: 671fa119-71c7-426e-8976-a6ab11a959cc

Assinatura

Jair Amorim

Pontos de autenticação:

Telefone: + 5521996433103

E-mail: adm.direcao@biogesp.org.br
Nível de segurança: Validado por código único enviado por e-mail

IP: 181.77.211.25
Dispositivo: Mozilla/5.0 (Windows NT 10.0; Win64; x64) AppleWebKit/537.36 (KHTML, like Gecko) Chrome/141.0.0.0 Safari/537.36 Edg/141.0.0.0

Assinado via ZapSign by Truora

LUIZ CARLOS PERLATTI
Data e hora da assinatura: 19/09/2025 15:29:28
Token: d06eddec-3449-4c47-b917-50ce82793e2f

Assinatura

Dr. Luiz Carlos Perlatti
Assessor Esp. da Saúde

Luiz Carlos Perlatti

Pontos de autenticação:

Telefone: + 5511950002959

E-mail: lcperlatti@gmail.com

IP: 190.115.66.195
Dispositivo: Mozilla/5.0 (Windows NT 10.0; Win64; x64) AppleWebKit/537.36 (KHTML, like Gecko) Chrome/109.0.0.0 Safari/537.36

INTEGRIDADE CERTIFICADA - ICP-BRASIL

Assinaturas eletrônicas e físicas têm igual validade legal, conforme MP 2.200-2/2001 e Lei 14.063/2020.
Confirme a integridade do documento aqui.

Este Log é exclusivo e parte integrante do documento número 8b99e578-46b6-491a-ae6f-4ffca01b970c, segundo os Termos de Uso da ZapSign , disponíveis em zapsign.com.br

Santander

Internet Banking Empresarial

BIOGESP ASSOCIACAO DE GESTAO E EXECUCAO **Agência:** 0123 **Conta:** 130045706

Pagamentos > Boletos, contas e tributos >

Pagar com código de barras

Pagamento realizado com sucesso.

Beneficiário	Data do pagamento	Valor nominal	Valor total a pagar
CONSELHO REGIONAL DE ENFERMAGEM DE SAO PAULO	17/09/2025	R$ 253,23	R$ 253,23

00190.00009.02806.588006.05496.894170.5.12070000025323

Instituição Financeira Favorecida 001 - BCO DO BRASIL S A	CPF/CNPJ Beneficiário Final 00.000.000/0000-00	CPF/CNPJ Beneficiário Original 44.413.680/0001-40
Razão Social Beneficiário Original CONSELHO REGIONAL DE ENFERMAGEM DE SAO PAULO	Nome Fantasia Beneficiário Original CONSELHO REGIONAL DE ENFERMAGEM DE SAO P	CPF/CNPJ Pagador Original 26.702.577/0001-39
Nome Pagador Original BIOGESP - ASSOCIACAO DE GESTAO	CPF/CNPJ Pagador Efetivo 26.702.577/0001-39	Razão Social Pagador Efetivo BIOGESP ASSOCIACAO DE GESTAO E EXECUCAO
Data de Vencimento 17/09/2025	Valor Nominal 253,23	Valor Pago 0,00
Encargos 0,00	Desconto 0,00	Valor Total a Cobrar 0,00
Data / hora da transação: 17/09/2025 18:05:55	Autenticação IBE4F278DBFA809436EA34F	

Transação exclusiva para pagamento de Boleto. O pagamento será processado somente se informados corretamente os dados do boleto. A veracidade dessas informações é de responsabilidade do Cliente/Pagador, que se obriga a apresentar os boletos para verificação sempre que solicitado, nos termos da lei. Havendo divergências entre o valor indicado/agendado pelo pagador e o valor informado pelo favorecido, o BANCO rejeitará o pagamento, podendo, no entanto, efetuar o pagamento pelo valor autorizado pelo pagador desde que o referido valor esteja dentro da margem aprovada e registrada pelo beneficiário do boleto.

Central de Atendimento Santander Empresarial
4004-2125 (Regiões Metropolitanas)
0800 726 2125 (Demais Localidades)
0800 723 5007 (Pessoas com deficiência auditiva ou de fala)

SAC - Atendimento 24h por dia, todos os dias.
0800 762 7777
0800 771 0401 (Pessoas com deficiência auditiva ou de fala)
Ouvidoria - Das 9h às 18h, de segunda a sexta-feira, exceto feriado.
0800 726 0322
0800 771 0301 (Pessoas com deficiência auditiva ou de fala)

DEMONSTRAÇÕES BANCÁRIAS

PREFEITURA MUNICIPAL DE TERESÓPOLIS

SECRETARIA MUNICIPAL DE FINANÇAS E ORÇAMENTO

NOTA FISCAL DE SERVIÇOS ELETRÔNICA - NFS-e

Número da NFS-e

3

Código de Verificação de Autenticidade

0OHUJPISU

Data e Hora de Emissão da NFS-e

04/09/2025 às 13:49:15

Chave de Acesso

VYWFWAODKQ0OMN191WG48OH7QOSAD

Para certificação da autenticidade acesse https://nfsteresopolis.oppcloud.com.br/iss web, menu consultas e informe os dados desta NFS-e.

Informações Fiscais

Exigibilidade do ISS	Número do Processo	Município de Incidência do ISS	Local da Prestação
Exigível		**TERESOPOLIS-RJ**	**TERESOPOLIS - RJ**

Número do RPS	Série do RPS	Tipo do RPS	Data do RPS	Competência
				04/09/2025

Optante Simples Nacional	Incentivo Fiscal	Regime Especial Tributação	Tipo ISS
1 - Sim	**2 - Não**	**Microempresário e Empresa de Pequeno Porte (ME EPP)**	**Sobre Faturamento**

PRESTADOR DE SERVIÇOS

CPF/CNPJ	RG/Inscrição Estadual	Inscrição Municipal	Cadastro	Nome/Razão Social
50.706.429/0001-77			**0080063397**	JMA ADMINISTRACAO LTDA

Logradouro	Complemento	Bairro
RUA ANTONIO MARIA, 245	**PONTO DE REFERÊNCIA**	**QUINTA DA BARRA**

CEP	Cidade	Telefone	E-mail
25965440	**TERESÓPOLIS-RJ**		**adm.jair@hotmail.com**

TOMADOR DE SERVIÇOS

CPF/CNPJ/Documento	RG/Inscrição Estadual	Inscrição Municipal	Nome/Razão Social
26.702.577/0001-39		**0000000000**	**BIOGESP - ASSOCIACAO DE GESTAO E EXECUCAO DE SERVICOS PUBLICOS E SOCIAIS**

Logradouro	Complemento	Bairro
Rua Cunha Gago, 700		**Pinheiros**

CEP/Cod.Postal	Cidade/País	Cod. IBGE	Telefone	E-mail
05421-001	**SAO PAULO - SP**		**11 4726 6364**	**BIOGESP.OSS@GMAIL.COM**

Discriminação dos Serviços

Qtde.	Un. Medida	Descrição	Vlr. Unitário	Total
1,00	UN	Prestação de serviços na UPA e CAPS em Agosto/2025. Dados Bancários: JMA ADMINISTRACAO LTDA Banco: Santander Agência; 3334 Conta Corrente: 13.004979-8	10.000,00	R$ 10.000,00

Imposto Sobre Serviços de Qualquer Natureza - ISS

LC 116/2003: **17.01**		Alíquota	Atividade Município	Código CNAE
Assessoria ou consultoria de qualquer natureza, não contida em outros itens desta lista; anális...		**2,4372%**	**000017.0000001**	**7319002**

Valor Total dos Serviços	Desconto Incondicionado	Deduções Base Cálculo	Base de Cálculo	Total do ISS	ISS Retido	Desconto Condicionado
R$ 10.000,00	**R$ 0,00**	**R$ 0,00**	**R$ 10.000,00**	**R$ 243,72**	**2 - Não**	**R$ 0,00**

Retenções de Impostos

PIS	COFINS	INSS	IRRF	CSLL	Outras Retenções
R$ 0,00	**R$ 0,00**	**R$ 0,00**	**R$ 0,00**	**R$ 0,00**	**R$ 0,00**

Valor Líquido da NFS-e: R$ 10.000,00

Val. Aprox. Tributos:

Informações Complementares

RECEBI(EMOS) DE **JMA ADMINISTRACAO LTDA** O SERVIÇO CONSTANTE DA NFS-e DE NÚMERO **3** E CÓDIGO DE VERIFICAÇÃO **0OHUJPISU**.

Data	CPF/RG	Assinatura
_____/_____/_____	_____	_____

ZapSign 2a8b8ef3-e7d8-4744-a1b7-60fd4088af8e. Documento assinado eletronicamente, conforme MP 2.200-2/2001 e Lei 14.063/2020.

Relatório de Assinaturas

Datas e horários em UTC-0300 (America/Sao_Paulo)
Última atualização em 19 Setembro 2025, 12:21:43

Status: Assinado
Documento: NF-03
Número: 2a8b8ef3-e7d8-4744-a1b7-60fd4088af8e
Data da criação: 04 Setembro 2025, 16:30:12
Hash do documento original (SHA256): 717b367a4256828cc69249649a8ad4a5b53000a5c06369c715e2194f8512ba8b

Assinaturas

2 de 2 Assinaturas

Assinado via ZapSign by Truora

JAIR AMORIM

Data e hora da assinatura: 04/09/2025 16:31:11
Token: 7dba9c38-f695-4610-98af-94cd8d91afb9

Assinatura

Jair Amorim

Pontos de autenticação:

Telefone: + 5521996433103

E-mail: adm.direcao@biogesp.org.br
Nível de segurança: Validado por código único enviado por e-mail

IP: 187.180.252.125
Dispositivo: Mozilla/5.0 (Windows NT 10.0; Win64; x64) AppleWebKit/537.36 (KHTML, like Gecko) Chrome/140.0.0.0 Safari/537.36 Edg/140.0.0.0

Assinado via ZapSign by Truora

LUIZ CARLOS PERLATTI

Data e hora da assinatura: 19/09/2025 12:21:42
Token: 69106dc9-8754-4ce1-956d-9e6b8d7fcd58

Assinatura

Dr. Luiz Carlos Perlatti
Assessor Esp. da Saúde

Luiz Carlos Perlatti

Pontos de autenticação:

Telefone: + 5511950002959

E-mail: lcperlatti@gmail.com

IP: 191.201.28.40
Dispositivo: Mozilla/5.0 (Windows NT 10.0; Win64; x64) AppleWebKit/537.36 (KHTML, like Gecko) Chrome/109.0.0.0 Safari/537.36

INTEGRIDADE CERTIFICADA - ICP-BRASIL

Assinaturas eletrônicas e físicas têm igual validade legal, conforme MP 2.200-2/2001 e Lei 14.063/2020.
Confirme a integridade do documento aqui.

Este Log é exclusivo e parte integrante do documento número 2a8b8ef3-e7d8-4744-a1b7-60fd4088af8e, segundo os Termos de Uso da ZapSign , disponíveis em zapsign.com.br

Santander

Internet Banking Empresarial

BIOGESP ASSOCIACAO DE GESTAO E EXECUCAO **Agência:** 0123 **Conta:** 130045706

Pronto! O pagamento foi realizado. Fazer outro Pix

Comprovante do Pix

Valor pago
R$ 10.000,00

Forma de pagamento
Ag 0123 Cc 13004570-6

Mensagem para o recebedor
REFERENTE A NF 03

Dados do recebedor

Nome
JMA ADMINISTRACAO LTDA

CNPJ / CPF
50.***.***/****-77

Instituição
BCO SANTANDER (BRASIL) S.A.

Conta destino
Ag 3334 Cc 130049798

Dados do pagador

De
BIOGESP ASSOCIACAO DE GESTAO E EXECUCAO

CNPJ / CPF
26.******/****-39

Instituição
BANCO SANTANDER (BRASIL) S.A.

ID/Transação
E90400888202509231947467187429 34

Data e hora da transação
23/09/2025 - 16:48:19

Código de autenticação
IBE06BA78DE2C5C9949DE88

Central de Atendimento Santander Empresarial
4004-2125 (Regiões Metropolitanas)
0800 726 2125 (Demais Localidades)
0800 723 5007 (Pessoas com deficiência auditiva ou de fala)

SAC - Atendimento 24h por dia, todos os dias.
0800 762 7777
0800 771 0401 (Pessoas com deficiência auditiva ou de fala)
Ouvidoria - Das 9h às 18h, de segunda a sexta-feira, exceto feriado.
0800 726 0322
0800 771 0301 (Pessoas com deficiência auditiva ou de fala)

PREFEITURA MUNICIPAL DE TERESÓPOLIS

SECRETARIA MUNICIPAL DE FINANÇAS E ORÇAMENTO

NOTA FISCAL DE SERVIÇOS ELETRÔNICA - NFS-e

Número da NFS-e

2

Código de Verificação de Autenticidade

CLJIC867K

Data e Hora de Emissão da NFS-e

01/08/2025 às 10:40:29

Chave de Acesso

ZWZIFB897G2PZ82NWH6M8A6OW3SAEHD

Para certificação da autenticidade acesse https://nfsteresopolis.oppcloud.com.br/iss web, menu consultas e informe os dados desta NFS-e.

Informações Fiscais

Exigibilidade do ISS	Número do Processo	Município de Incidência do ISS	Local da Prestação
Exigível		**TERESOPOLIS-RJ**	**TERESOPOLIS - RJ**

Número do RPS	Série do RPS	Tipo do RPS	Data do RPS	Competência
				01/08/2025

Optante Simples Nacional	Incentivo Fiscal	Regime Especial Tributação	Tipo ISS
1 - Sim	**2 - Não**	**Microempresário e Empresa de Pequeno Porte (ME EPP)**	**Sobre Faturamento**

PRESTADOR DE SERVIÇOS

CPF/CNPJ	RG/Inscrição Estadual	Inscrição Municipal	Cadastro	Nome/Razão Social
50.706.429/0001-77			**0080063397**	JMA ADMINISTRACAO LTDA

Logradouro	Complemento	Bairro
RUA ANTONIO MARIA, 245	**PONTO DE REFERÊNCIA**	**QUINTA DA BARRA**

CEP	Cidade	Telefone	E-mail
25965440	**TERESÓPOLIS-RJ**		**adm.jair@hotmail.com**

TOMADOR DE SERVIÇOS

CPF/CNPJ/Documento	RG/Inscrição Estadual	Inscrição Municipal	Nome/Razão Social
26.702.577/0001-39		**0000000000**	**BIOGESP - ASSOCIACAO DE GESTAO E EXECUCAO DE SERVICOS PUBLICOS E SOCIAIS**

Logradouro	Complemento	Bairro
Rua Cunha Gago, 700		**Pinheiros**

CEP/Cod.Postal	Cidade/País	Cod. IBGE	Telefone	E-mail
05421-001	**SAO PAULO - SP**		**11 4726 6364**	**BIOGESP.OSS@GMAIL.COM**

Discriminação dos Serviços

Qtde.	Un. Medida	Descrição	Vlr. Unitário	Total
1,00	UN	Prestação de serviços na UPA e CAPS em JULHO/2025. Dados Bancários: JMA ADMINISTRACAO LTDA Banco: Santander Agência; 3334 Conta Corrente: 13.004979-8	10.000,00	R$ 10.000,00

Imposto Sobre Serviços de Qualquer Natureza - ISS

LC 116/2003: **17.01**	Alíquota	Atividade Município	Código CNAE
Assessoria ou consultoria de qualquer natureza, não contida em outros itens desta lista; anális...	**2,4372%**	**000017.0000001**	**7319002**

Valor Total dos Serviços	Desconto Incondicionado	Deduções Base Cálculo	Base de Cálculo	Total do ISS	ISS Retido	Desconto Condicionado
R$ 10.000,00	**R$ 0,00**	**R$ 0,00**	**R$ 10.000,00**	**R$ 243,72**	**2 - Não**	**R$ 0,00**

Retenções de Impostos

PIS	COFINS	INSS	IRRF	CSLL	Outras Retenções
R$ 0,00	**R$ 0,00**	**R$ 0,00**	**R$ 0,00**	**R$ 0,00**	**R$ 0,00**

Valor Líquido da NFS-e: R$ 10.000,00

Val. Aprox. Tributos:

Informações Complementares

RECEBI(EMOS) DE **JMA ADMINISTRACAO LTDA** O SERVIÇO CONSTANTE DA NFS-e DE NÚMERO **2** E CÓDIGO DE VERIFICAÇÃO **CLJIC867K**.

Data	CPF/RG	Assinatura
_____/_____/_____	_____	_____

ZapSign 51231306-7a6b-4f42-8317-8e3f64845bc1. Documento assinado eletronicamente, conforme MP 2.200-2/2001 e Lei 14.063/2020.

Relatório de Assinaturas

Datas e horários em UTC-0300 (America/Sao_Paulo)
Última atualização em 23 Setembro 2025, 17:32:20

Status: Assinado
Documento: NF-2
Número: 51231306-7a6b-4f42-8317-8e3f64845bc1
Data da criação: 03 Agosto 2025, 10:24:54
Hash do documento original (SHA256): f80c8cd450c8b966d273bd99d38ad380ea08ddc5dc885885dc1e78fed5720040

Assinaturas

2 de 2 Assinaturas

Assinado via ZapSign by Truora

JAIR AMORIM
Data e hora da assinatura: 03/08/2025 10:25:36
Token: 1ad13376-77ff-4f40-bbfb-6357f1c76f1a

Assinatura

Jair Amorim

Pontos de autenticação:

Telefone: + 5521996433103

E-mail: adm.direcao@biogesp.org.br
Nível de segurança: Validado por código único enviado por e-mail

IP: 187.180.252.125
Dispositivo: Mozilla/5.0 (Windows NT 10.0; Win64; x64) AppleWebKit/537.36 (KHTML, like Gecko) Chrome/139.0.0.0 Safari/537.36 Edg/139.0.0.0

Assinado via ZapSign by Truora

LUIZ CARLOS PERLATTI
Data e hora da assinatura: 23/09/2025 17:32:19
Token: b370e54f-5dce-4fde-bfaa-502130e5ae29

Assinatura

Dr. Luiz Carlos Perlatti
Assessor Esp. da Saúde

Luiz Carlos Perlatti

Pontos de autenticação:

Telefone: + 5511950002959

E-mail: lcperlatti@gmail.com

IP: 190.115.66.186
Dispositivo: Mozilla/5.0 (Windows NT 10.0; Win64; x64) AppleWebKit/537.36 (KHTML, like Gecko) Chrome/140.0.0.0 Safari/537.36

INTEGRIDADE CERTIFICADA - ICP-BRASIL

Assinaturas eletrônicas e físicas têm igual validade legal, conforme MP 2.200-2/2001 e Lei 14.063/2020.
Confirme a integridade do documento aqui.

Este Log é exclusivo e parte integrante do documento número 51231306-7a6b-4f42-8317-8e3f64845bc1, segundo os Termos de Uso da ZapSign , disponíveis em zapsign.com.br

Santander

Internet Banking Empresarial

BIOGESP ASSOCIACAO DE GESTAO E EXECUCAO **Agência:** 0123 **Conta:** 130045706

Pronto! O pagamento foi realizado. Fazer outro Pix

Comprovante do Pix

Valor pago
R$ 10.000,00

Forma de pagamento
Ag 0123 Cc 13004570-6

Mensagem para o recebedor
REFERENTE A NF 02

Dados do recebedor

Nome
JMA ADMINISTRACAO LTDA

CNPJ / CPF
50.***.***/****-77

Instituição
BCO SANTANDER (BRASIL) S.A.

Conta destino
Ag 3334 Cc 130049798

Dados do pagador

De
BIOGESP ASSOCIACAO DE GESTAO E EXECUCAO

CNPJ / CPF
26.***.***/****-39

Instituição
BANCO SANTANDER (BRASIL) S.A.

ID/Transação
E90400888202509241514467568153 98

Data e hora da transação
24/09/2025 - 12:15:15

Código de autenticação
IBE0666C844A03BB64A148B

Central de Atendimento Santander Empresarial
4004-2125 (Regiões Metropolitanas)
0800 726 2125 (Demais Localidades)
0800 723 5007 (Pessoas com deficiência auditiva ou de fala)

SAC - Atendimento 24h por dia, todos os dias.
0800 762 7777
0800 771 0401 (Pessoas com deficiência auditiva ou de fala)
Ouvidoria - Das 9h às 18h, de segunda a sexta-feira, exceto feriado.
0800 726 0322
0800 771 0301 (Pessoas com deficiência auditiva ou de fala)

MINISTÉRIO DA FAZENDA
Secretaria da Receita Federal do Brasil
Procuradoria-Geral da Fazenda Nacional

CERTIDÃO POSITIVA COM EFEITOS DE NEGATIVA DE DÉBITOS RELATIVOS AOS TRIBUTOS FEDERAIS E À DÍVIDA ATIVA DA UNIÃO

Nome: JMA ADMINISTRACAO LTDA
CNPJ: 50.706.429/0001-77

Ressalvado o direito de a Fazenda Nacional cobrar e inscrever quaisquer dívidas de responsabilidade do sujeito passivo acima identificado que vierem a ser apuradas, é certificado que:

1. constam débitos administrados pela Secretaria da Receita Federal do Brasil (RFB) com exigibilidade suspensa nos termos do art. 151 da Lei nº 5.172, de 25 de outubro de 1966 - Código Tributário Nacional (CTN), ou objeto de decisão judicial que determina sua desconsideração para fins de certificação da regularidade fiscal, ou ainda não vencidos; e

2. não constam inscrições em Dívida Ativa da União (DAU) na Procuradoria-Geral da Fazenda Nacional (PGFN).

Conforme disposto nos arts. 205 e 206 do CTN, este documento tem os mesmos efeitos da certidão negativa.

Esta certidão é válida para o estabelecimento matriz e suas filiais e, no caso de ente federativo, para todos os órgãos e fundos públicos da administração direta a ele vinculados. Refere-se à situação do sujeito passivo no âmbito da RFB e da PGFN e abrange inclusive as contribuições sociais previstas nas alíneas 'a' a 'd' do parágrafo único do art. 11 da Lei nº 8.212, de 24 de julho de 1991.

A aceitação desta certidão está condicionada à verificação de sua autenticidade na Internet, nos endereços <http://rfb.gov.br> ou <http://www.pgfn.gov.br>.

Certidão emitida gratuitamente com base na Portaria Conjunta RFB/PGFN nº 1.751, de 2/10/2014.
Emitida às 10:45:45 do dia 18/06/2025 <hora e data de Brasília>.
Válida até 15/12/2025.
Código de controle da certidão: **8EFD.C914.5283.27C6**
Qualquer rasura ou emenda invalidará este documento.

GOVERNO DO ESTADO DO RIO DE JANEIRO
SECRETARIA DE ESTADO DE FAZENDA DO RIO DE JANEIRO

CERTIDÃO DE REGULARIDADE FISCAL Nº 2025165635629
CERTIDÃO NEGATIVA DE DÉBITOS - CND

IDENTIFICAÇÃO DO REQUERENTE	
CPF/RAIZ DO CNPJ: 50.706.429	CAD-ICMS: Não inscrito
NOME/RAZÃO SOCIAL: **********	

CERTIFICA-SE para fins de direito e de acordo com as informações registradas nos Sistemas Corporativos da Secretaria de Estado de Fazenda que, até a presente data, NÃO CONSTAM DÉBITOS perante a Fazenda Estadual para o requerente acima identificado, ressalvado o direito de a Receita Estadual cobrar e inscrever as dívidas de sua responsabilidade, que vierem a ser apuradas.

EMITIDA EM: 30/07/2025 14:27

VÁLIDA ATÉ: 28/10/2025 14:27

Certidão emitida com base na Resolução SEFAZ n° 109 de 04/08/2017

OBSERVAÇÕES

1. Esta certidão deve estar acompanhada da Certidão da Dívida Ativa, emitida pelo órgão próprio da Procuradoria Geral do Estado, nos termos da Resolução Conjunta SEFAZ/PGE n° 33/2004.

2. A aceitação desta certidão está condicionada a verificação de sua autenticidade na internet, no endereço: www.fazenda.rj.gov.br.

3. Esta certidão não se destina a atestar débitos do imposto sobre transmissão 'causa mortis' e doação, de quaisquer bens ou direitos (ITD).

4. Qualquer rasura ou emenda invalida este documento.

PREFEITURA MUNICIPAL DE TERESÓPOLIS

Estado do Rio de Janeiro

Secretária Municipal de Finanças e Orçamento

AVENIDA FELICIANO SODRE, n.º 675 -CENTRO - CEP: 25963026 - TERESÓPOLIS - RJ
Fone/Fax: 2127423352 - CNPJ: 29.138.369/0001-47

Certidão Negativa de Débitos N.º 704662/2025

CONTRIBUINTE GLOBAL

Requerente: JMA ADMINISTRACAO LTDA

CPF/CNPJ do Requerente: 50.706.429/0001-77

CERTIFICAMOS, que para fins **FINS DE DIREITO**, que **NÃO EXISTEM DÉBITOS RELATIVOS A TRIBUTOS MUNICIPAIS (impostos, taxas, contribuição de melhoria e dívida ativa dos cadastros Mobiliários e Imobiliários)**, até a presente data no **CPF/CNPJ** n.º **50.706.429/0001-77**, situado(a) no Município de Teresópolis.

Fica ressalvado o direito da Fazenda Pública Municipal cobrar débitos posteriormente apurados, mesmo referentes a períodos compreendidos nesta Certidão.

A presente certidão não isenta débitos vincendos a partir desta data.
Certidão Número: **42761/2025**
Emitida em: **23/10/2025**
Válida até: **22/11/2025**
Qualquer rasura ou emenda invalidará este documento.

Cód. Validação: 4D37586556C722A3

Teresópolis, 23 de outubro de 2025.

Paula Iamê Palma Malhães
Diretora do Departamento de Dívida Ativa
Matrícula N.º 108.634-1

PODER JUDICIÁRIO
JUSTIÇA DO TRABALHO

CERTIDÃO NEGATIVA DE DÉBITOS TRABALHISTAS

Nome: JMA ADMINISTRACAO LTDA (MATRIZ E FILIAIS)
CNPJ: 50.706.429/0001-77
Certidão nº: 43534187/2025
Expedição: 30/07/2025, às 14:34:45
Validade: 26/01/2026 - 180 (cento e oitenta) dias, contados da data de sua expedição.

Certifica-se que **JMA ADMINISTRACAO LTDA (MATRIZ E FILIAIS)**, inscrito(a) no CNPJ sob o nº **50.706.429/0001-77**, **NÃO CONSTA** como inadimplente no Banco Nacional de Devedores Trabalhistas.
Certidão emitida com base nos arts. 642-A e 883-A da Consolidação das Leis do Trabalho, acrescentados pelas Leis ns.° 12.440/2011 e 13.467/2017, e no Ato 01/2022 da CGJT, de 21 de janeiro de 2022.
Os dados constantes desta Certidão são de responsabilidade dos Tribunais do Trabalho.
No caso de pessoa jurídica, a Certidão atesta a empresa em relação a todos os seus estabelecimentos, agências ou filiais.
A aceitação desta certidão condiciona-se à verificação de sua autenticidade no portal do Tribunal Superior do Trabalho na Internet (http://www.tst.jus.br).
Certidão emitida gratuitamente.

INFORMAÇÃO IMPORTANTE
Do Banco Nacional de Devedores Trabalhistas constam os dados necessários à identificação das pessoas naturais e jurídicas inadimplentes perante a Justiça do Trabalho quanto às obrigações estabelecidas em sentença condenatória transitada em julgado ou em acordos judiciais trabalhistas, inclusive no concernente aos recolhimentos previdenciários, a honorários, a custas, a emolumentos ou a recolhimentos determinados em lei; ou decorrentes de execução de acordos firmados perante o Ministério Público do Trabalho, Comissão de Conciliação Prévia ou demais títulos que, por disposição legal, contiver força executiva.

Voltar Imprimir

CAIXA ECONÔMICA FEDERAL

Certificado de Regularidade do FGTS - CRF

Inscrição: 50.706.429/0001-77
Razão Social: JMA ADMINISTRACAO LTDA
Endereço: R ANTONIO MARIA / QUINTA DA BARRA / TERESOPOLIS / RJ / 25965-440

A Caixa Econômica Federal, no uso da atribuição que lhe confere o Art. 7, da Lei 8.036, de 11 de maio de 1990, certifica que, nesta data, a empresa acima identificada encontra-se em situação regular perante o Fundo de Garantia do Tempo de Servico - FGTS.

O presente Certificado não servirá de prova contra cobrança de quaisquer débitos referentes a contribuições e/ou encargos devidos, decorrentes das obrigações com o FGTS.

Validade:29/08/2025 a 27/09/2025

Certificação Número: 2025082904466078891605

Informação obtida em 03/09/2025 10:04:09

A utilização deste Certificado para os fins previstos em Lei esta condicionada a verificação de autenticidade no site da Caixa: **www.caixa.gov.br**

PREFEITURA DA CIDADE DE SÃO PAULO

CADASTRO INFORMATIVO MUNICIPAL - CADIN

Comprovante de Inexistência de Registros

Não foram encontradas pendências inscritas no Cadastro Informativo Municipal – CADIN para Pessoa Jurídica abaixo qualificada na data e hora indicada:

CNPJ Raiz:	**50.706.429/0000-00**	Data:	**30/07/2025**
Razão Social:		Hora:	**14:39:03**
Número de Controle:	**2025-0730-0217-3246**		

Artigo 7º da Lei Municipal nº 14.094, de 06 de dezembro de 2005: "A inexistência de registro no CADIN MUNICIPAL não configura reconhecimento de regularidade de situação, nem elide a apresentação dos documentos exigidos em lei, decreto e demais atos normativos."

Este comprovante é expedido gratuitamente. Sua autenticidade poderá ser confirmada no Portal CADIN da Secretaria Municipal Fazenda do Município de São Paulo, no endereço: http://www.prefeitura.sp.gov.br/cadin/ por meio do código: 2025-0730-0217-3246.

REAL SOLUCOES E INFORMATICA
Avenida General Mac Arthur, 1129 - Vila Lageado - São Paulo - SP - CEP: 05338-001

REAL SOLUCOES E INFORMATICA LTDA
CNPJ: 57699112000108 IE: 151241247112

(11) 95496-9044
financeiro@realsolucoesinformatica.com.br

BIOGESP - ASSOCIACAO DE GESTAO E EXECUCAO DE
CNPJ: 26.702.577/0001-39

Rua Cardeal Arcoverde, 1641 - SALA 93/94 - Pinheiros - São Paulo - SP - CEP: 05407-002

(11) 4726-6364
NFE@BIOGESP.COM.BR

Qt.	Produto/Serviço	Detalhe do item	Valor unitário	Subtotal
27	COMPU1 - COMPUTADOR COMPLETO		250,00	6.750,00
27	IMPRESSORA		400,00	10.800,00
18	TRANSFORMADOR		1,00	18,00
3	ROTEADOR		1,00	3,00
1	SWIT 24 PORTAS		1,00	1,00
1	ESTABILIZADOR BILVOLTE		20,00	20,00
1	SERVIDOR		1.000,00	1.000,00
1	IMPRESSORA COLORIDA		1.700,00	1.700,00
2	IMPRESSORA RICOH		1.100,00	2.200,00
5	COMPU1 - COMPUTADOR COMPLETO		190,00	950,00
			Total	**23.442,00**
			Descontos	**8.492,00**
			Valor líquido	**14.950,00**

Condição de pagamento:

Forma de pagamento: Depósito Bancário

Nº	Vencimento	Valor (R$)
1º	07/09/2025	14.950,00

Forma de pagamento:
BANCO C6 S.A.
AG 0001
Cc 13002460-5

PIX CNPJ 57.699.112/0001-08
REAL SOLUCOES & INFORMATICA LTDA

Continua na próxima página...

ZapSign b0313fba-97b6-4c1f-aef8-fb573e9f67d7. Documento assinado eletronicamente, conforme MP 2.200-2/2001 e Lei 14.063/2020.

REAL SOLUCOES E INFORMATICA
Avenida General Mac Arthur, 1129 - Vila Lageado - São Paulo - SP - CEP: 05338-001

(11) 95496-9044

financeiro@realsolucoesinformatica.com.br

REAL SOLUCOES E INFORMATICA LTDA
CNPJ: 57699112000108 IE: 151241247112

*Legislação:
LEI COMPLEMENTAR Nº 116, DE 31 DE JULHO DE 2003
3 – Serviços prestados mediante locação, cessão de direito de uso e congêneres. 3.01 – (VETADO) P EMISSAO DE NF

Observações:
OBS. 2 IMPRESSORAS RICOH- LOCAÇÃO SEM CUSTO 04.12.2023- Patrimônio 3067 3068 HP SÃO LUCAS RP

CONTRATRO DE GESTAO 383/2022
EDITAL 003/2022
PRESTAÇÃO DE SERVIÇO: 01/08/2025 A 31/08/2025
LOCAL: UNIDADE SANTA LUZIA CAPS 1 CAPS 2

ZapSign b0313fba-97b6-4c1f-aef8-fb573e9f67d7. Documento assinado eletronicamente, conforme MP 2.200-2/2001 e Lei 14.063/2020.

Relatório de Assinaturas

Datas e horários em UTC-0300 (America/Sao_Paulo)
Última atualização em 19 Setembro 2025, 15:55:25

Status: Assinado
Documento: NF-381
Número: b0313fba-97b6-4c1f-aef8-fb573e9f67d7
Data da criação: 01 Setembro 2025, 18:10:42
Hash do documento original (SHA256): f5e852330f94d534fb50f0ff8b5896123e15a8cbd76b3f9edf5a66a575bccf98

Assinaturas

2 de 2 Assinaturas

Assinado via ZapSign by Truora

JAIR AMORIM

Data e hora da assinatura: 01/09/2025 18:11:31
Token: b04ef323-b75d-4932-bcd4-ce0b9857d922

Assinatura

Jair Amorim

Pontos de autenticação:

Telefone: + 5521996433103

E-mail: adm.direcao@biogesp.org.br
Nível de segurança: Validado por código único enviado por e-mail

IP: 187.180.252.125
Dispositivo: Mozilla/5.0 (Windows NT 10.0; Win64; x64) AppleWebKit/537.36 (KHTML, like Gecko) Chrome/140.0.0.0 Safari/537.36 Edg/140.0.0.0

Assinado via ZapSign by Truora

LUIZ CARLOS PERLATTI

Data e hora da assinatura: 19/09/2025 15:55:18
Token: 400f34fa-c65b-4766-bcf5-894580cb0f48

Assinatura

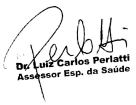

Luiz Carlos Perlatti

Pontos de autenticação:

Telefone: + 5511950002959

E-mail: lcperlatti@gmail.com

IP: 190.115.66.195
Dispositivo: Mozilla/5.0 (Windows NT 10.0; Win64; x64) AppleWebKit/537.36 (KHTML, like Gecko) Chrome/109.0.0.0 Safari/537.36

INTEGRIDADE CERTIFICADA - ICP-BRASIL

Assinaturas eletrônicas e físicas têm igual validade legal, conforme MP 2.200-2/2001 e Lei 14.063/2020.
Confirme a integridade do documento aqui.

Este Log é exclusivo e parte integrante do documento número b0313fba-97b6-4c1f-aef8-fb573e9f67d7, segundo os Termos de Uso da ZapSign , disponíveis em zapsign.com.br

Santander

Internet Banking Empresarial

BIOGESP ASSOCIACAO DE GESTAO E EXECUCAO **Agência:** 0123 **Conta:** 130045706

Pronto! O pagamento foi realizado. Fazer outro Pix

Comprovante do Pix

Valor pago
R$ 14.950,00

Forma de pagamento
Ag 0123 Cc 13004570-6

Mensagem para o recebedor
REFERENTE A NF 381

Dados do recebedor

Nome
REAL SOLUCOES INFORMATICA

CNPJ / CPF
57.******/****-08

Chave
57.******/****-08

Instituição
BCO C6 S.A.

Dados do pagador

De
BIOGESP ASSOCIACAO DE GESTAO E EXECUCAO

CNPJ / CPF
26.******/****-39

Instituição
BANCO SANTANDER (BRASIL) S.A.

ID/Transação
E90400888202509241848467685548 87

Data e hora da transação
24/09/2025 - 15:49:30

Código de autenticação
IBE06429F42CABD924422AD

Central de Atendimento Santander Empresarial
4004-2125 (Regiões Metropolitanas)
0800 726 2125 (Demais Localidades)
0800 723 5007 (Pessoas com deficiência auditiva ou de fala)

SAC - Atendimento 24h por dia, todos os dias.
0800 762 7777
0800 771 0401 (Pessoas com deficiência auditiva ou de fala)
Ouvidoria - Das 9h às 18h, de segunda a sexta-feira, exceto feriado.
0800 726 0322
0800 771 0301 (Pessoas com deficiência auditiva ou de fala)

RECEBEMOS DE REAL SOLUCOES E INFORMATICA LTDA OS PRODUTOS CONSTANTES NA NOTA FISCAL INDICADA AO LADO.

DATA DE RECEBIMENTO	IDENTIFICAÇÃO E ASSINATURA DO RECEBEDOR

NF-e
Nº53
SÉRIE:1

REAL SOLUCOES E INFORMATICA LTDA

Avenida General Mac Arthur, 1129

Vila Lageado - 05338-001

Sao Paulo - SP

11954969044

DANFE
DOCUMENTO AUXILIAR DE NOTA FISCAL ELETRÔNICA

0 - ENTRADA
1 - SAÍDA
1

53

SÉRIE: 1
FOLHA 1 / 1

CONTROLE DO FISCO

CHAVE DE ACESSO
3525 0957 6991 1200 0108 5500 1000 0000 5315 0970 3238

Consulta de autenticidade no portal nacional da NF-e www.nfe.fazenda.gov.br/portal ou no site da Sefaz Autorizadora.

NATUREZA DA OPERAÇÃO	PROTOCOLO DE AUTORIZAÇÃO DE USO
Venda a Nao Contribuinte	135252531498938 01/09/2025 14:21:57

INSCRIÇÃO ESTADUAL	INSCRIÇÃO ESTADUAL DE SUBST.	CNPJ / CPF
151241247112		57.699.112/0001-08

DESTINATÁRIO / REMETENTE

NOME / RAZÃO SOCIAL	CNPJ / CPF	DATA EMISSÃO
BIOGESP - ASSOCIACAO DE GESTAO E EXECUCAO DE SERVICOS PUBLIC	26.702.577/0001-39	01/09/2025

ENDEREÇO	BAIRRO / DISTRITO	CEP	DATA ENTRADA / SAÍDA
Rua Cardeal Arcoverde, 1641 SALA 93/94	Pinheiros	05407-002	**01/09/2025**

MUNICÍPIO	FONE / FAX	UF	INSCRIÇÃO ESTADUAL	HORA ENTRADA / SAÍDA
Sao Paulo	1147266364	SP		**14:21:23**

FATURA / DUPLICATA

001
07/09/2025
1.800,00

CALCULO DO IMPOSTO

BASE DE CALCULO DO ICMS	VALOR DO ICMS	BASE DE CALCULO DO ICMS SUBST.	VALOR DO ICMS SUBST.	VALOR TOTAL DOS PRODUTOS
0,00	0,00	0,00	0,00	1.799,00

VALOR DO FRETE	VALOR DO SEGURO	DESCONTO	OUTRAS DESPESAS ACESSÓRIAS	VALOR TOTAL DO IPI	VALOR TOTAL DA NOTA
1,00	0,00	0,00	0,00	0,00	**1.800,00**

TRANSPORTADOR / VOLUMES TRANSPORTADOS

NOME / RAZÃO SOCIAL	FRETE POR CONTA	CÓDIGO ANTT	PLACA DO VEICULO	UF	CNPJ / CPF
	1-DESTINATARIO				

ENDEREÇO	MUNICÍPIO	UF	INSCRIÇÃO ESTADUAL

QUANTIDADE	ESPÉCIE	MARCA	NUMERAÇÃO	PESO BRUTO	PESO LIQUIDO
0				0,000	0,000

DADOS DOS PRODUTOS / SERVIÇOS

CÓDIGO	DESCRIÇÃO DOS PRODUTOS / SERVIÇOS	NCM/SH	CSOSN	CFOP	UNID	QUANT.	VALOR UNITÁRIO	VALOR TOTAL	BASE	VALOR		ALIQUOTA	
									Cálculo	ICMS	IPI	ICMS %	IPI %
VERDE	PULSEIRA VERDE	58071000	0400	5102	UN	5000	0,1900	950,00	0,00	0,00	0,00	0	0
AZUL	PULSEIRA AZUL	58071000	0400	5102	UN	1000	0,1900	190,00	0,00	0,00	0,00	0	0
LARANJA	PULSEIRA LARANJA	58071000	0400	5102	qt	1000	0,1900	190,00	0,00	0,00	0,00	0	0
VERMELHA	PULSEIRA VERMELHA	58071000	0400	5102	qt	1000	0,1900	190,00	0,00	0,00	0,00	0	0
ETIQUETA	ETIQUETA	58079000	0400	5102	qt	900	0,3100	279,00	0,00	0,00	0,00	0	0

CALCULO DO ISSQN

INSCRIÇÃO MUNICIPAL	VALOR TOTAL DOS SERVIÇOS	BASE DE CALCULO DO ISSQN	VALOR DO ISSQN
15452344			0,00

INFORMAÇÕES COMPLEMENTARES

BANCO C6 S.A.
AG 0001
Cc 39385172-9
*PIX CNPJ 57.699.112/0001-08
REAL SOLUCOES & INFORMATICA LTDA
CONTRATO DE GESTAO 383/2022
EDITAL 003/2022
PRESTACAO DE SERVICO: 01/08/2025 A 31/08/2025
LOCAL: UNIDADE SANTA LUZIA CAPS 1 CAPS 2
Trib aprox R$: 241,99 Federal, R$: 323,82 Estadual e R$: 0,00 Municipal Fonte: IBPT/empresometro.com.br A601D4
DOCUMENTO EMITIDO POR ME OU EPP OPTANTE PELO SIMPLES NACIONAL.
NAO GERA DIREITO A CREDITO FISCAL DE IPI.

RESERVADO AO FISCO

ZapSign 930e9d9c-7809-4c52-9f89-78a7e6451e1f. Documento assinado eletronicamente, conforme MP 2.200-2/2001 e Lei 14.063/2020.

Relatório de Assinaturas

Datas e horários em UTC-0300 (America/Sao_Paulo)
Última atualização em 19 Setembro 2025, 15:56:29

ZapSign By Truora

Status: Assinado
Documento: NF-53
Número: 930e9d9c-7809-4c52-9f89-78a7e6451e1f
Data da criação: 01 Setembro 2025, 18:15:42
Hash do documento original (SHA256): c6374a7894262c5b120da995372f2c7a3360174a74b3a301ee71008ce2210b61

Assinaturas

2 de 2 Assinaturas

Assinado via ZapSign by Truora

JAIR AMORIM

Data e hora da assinatura: 01/09/2025 18:16:19
Token: f063c19d-a466-4891-942e-3eef79e49648

Assinatura

Jair Amorim

Pontos de autenticação:

Telefone: + 5521996433103

E-mail: adm.direcao@biogesp.org.br
Nível de segurança: Validado por código único enviado por e-mail

IP: 187.180.252.125
Dispositivo: Mozilla/5.0 (Windows NT 10.0; Win64; x64) AppleWebKit/537.36 (KHTML, like Gecko) Chrome/140.0.0.0 Safari/537.36 Edg/140.0.0.0

Assinado via ZapSign by Truora

LUIZ CARLOS PERLATTI

Data e hora da assinatura: 19/09/2025 15:56:28
Token: 1c425e29-89e5-4483-b9dd-27b5e1fbfefd

Assinatura

Dr. Luiz Carlos Perlatti
Assessor Esp. da Saúde

Luiz Carlos Perlatti

Pontos de autenticação:

Telefone: + 5511950002959

E-mail: lcperlatti@gmail.com

IP: 190.115.66.195
Dispositivo: Mozilla/5.0 (Windows NT 10.0; Win64; x64) AppleWebKit/537.36 (KHTML, like Gecko) Chrome/109.0.0.0 Safari/537.36

INTEGRIDADE CERTIFICADA - ICP-BRASIL

Assinaturas eletrônicas e físicas têm igual validade legal, conforme MP 2.200-2/2001 e Lei 14.063/2020.
Confirme a integridade do documento aqui.

ICP Brasil

ISO 27001

Este Log é exclusivo e parte integrante do documento número 930e9d9c-7809-4c52-9f89-78a7e6451e1f, segundo os Termos de Uso da ZapSign , disponíveis em zapsign.com.br

Santander

Internet Banking Empresarial

BIOGESP ASSOCIACAO DE GESTAO E EXECUCAO **Agência:** 0123 **Conta:** 130045706

Pronto! O pagamento foi realizado. Fazer outro Pix

Comprovante do Pix

Valor pago
R$ 1.800,00

Forma de pagamento
Ag 0123 Cc 13004570-6

Mensagem para o recebedor
REFERENTE A NF 53

Dados do recebedor

Nome
REAL SOLUCOES INFORMATICA

CNPJ / CPF
57.******/****-08

Chave
57.******/****-08

Instituição
BCO C6 S.A.

Dados do pagador

De
BIOGESP ASSOCIACAO DE GESTAO E EXECUCAO

CNPJ / CPF
26.******/****-39

Instituição
BANCO SANTANDER (BRASIL) S.A.

ID/Transação
E90400888202509241900046769218536

Data e hora da transação
24/09/2025 - 16:01:10

Código de autenticação
IBE06B5A1CC52D85C4384B3

Central de Atendimento Santander Empresarial
4004-2125 (Regiões Metropolitanas)
0800 726 2125 (Demais Localidades)
0800 723 5007 (Pessoas com deficiência auditiva ou de fala)

SAC - Atendimento 24h por dia, todos os dias.
0800 762 7777
0800 771 0401 (Pessoas com deficiência auditiva ou de fala)
Ouvidoria - Das 9h às 18h, de segunda a sexta-feira, exceto feriado.
0800 726 0322
0800 771 0301 (Pessoas com deficiência auditiva ou de fala)

RECEBEMOS DE REAL SOLUCOES E INFORMATICA LTDA OS PRODUTOS CONSTANTES NA NOTA FISCAL INDICADA AO LADO.

DATA DE RECEBIMENTO	IDENTIFICAÇÃO E ASSINATURA DO RECEBEDOR

NF-e
Nº54
SÉRIE:1

REAL SOLUCOES E INFORMATICA LTDA

Avenida General Mac Arthur, 1129

Vila Lageado - 05338-001

Sao Paulo - SP

11954969044

DANFE
DOCUMENTO AUXILIAR DE NOTA FISCAL ELETRÔNICA

0 - ENTRADA
1 - SAÍDA
1

54

SÉRIE: 1
FOLHA 1 / 1

CONTROLE DO FISCO

CHAVE DE ACESSO
3525 0957 6991 1200 0108 5500 1000 0000 5413 8980 9066

Consulta de autenticidade no portal nacional da NF-e www.nfe.fazenda.gov.br/portal ou no site da Sefaz Autorizadora.

NATUREZA DA OPERAÇÃO	PROTOCOLO DE AUTORIZAÇÃO DE USO
Venda a Nao Contribuinte	135252531521057 01/09/2025 14:23:16

INSCRIÇÃO ESTADUAL	INSCRIÇÃO ESTADUAL DE SUBST.	CNPJ / CPF
151241247112		57.699.112/0001-08

DESTINATÁRIO / REMETENTE

NOME / RAZÃO SOCIAL	CNPJ / CPF	DATA EMISSÃO
BIOGESP - ASSOCIACAO DE GESTAO E EXECUCAO DE SERVICOS PUBLIC	26.702.577/0001-39	01/09/2025

ENDEREÇO	BAIRRO / DISTRITO	CEP	DATA ENTRADA / SAÍDA
Rua Cardeal Arcoverde, 1641 SALA 93/94	Pinheiros	05407-002	**01/09/2025**

MUNICÍPIO	FONE / FAX	UF	INSCRIÇÃO ESTADUAL	HORA ENTRADA / SAÍDA
Sao Paulo	1147266364	SP		**14:22:24**

FATURA / DUPLICATA

001
07/09/2025
1.400,00

CALCULO DO IMPOSTO

BASE DE CALCULO DO ICMS	VALOR DO ICMS	BASE DE CALCULO DO ICMS SUBST.	VALOR DO ICMS SUBST.	VALOR TOTAL DOS PRODUTOS
0,00	0,00	0,00	0,00	1.399,83

VALOR DO FRETE	VALOR DO SEGURO	DESCONTO	OUTRAS DESPESAS ACESSÓRIAS	VALOR TOTAL DO IPI	VALOR TOTAL DA NOTA
0,17	0,00	0,00	0,00	0,00	**1.400,00**

TRANSPORTADOR / VOLUMES TRANSPORTADOS

NOME / RAZÃO SOCIAL	FRETE POR CONTA	CÓDIGO ANTT	PLACA DO VEICULO	UF	CNPJ / CPF
	1-DESTINATARIO				

ENDEREÇO	MUNICÍPIO	UF	INSCRIÇÃO ESTADUAL

QUANTIDADE	ESPÉCIE	MARCA	NUMERAÇÃO	PESO BRUTO	PESO LIQUIDO
0				0,000	0,000

DADOS DOS PRODUTOS / SERVIÇOS

CÓDIGO	DESCRIÇÃO DOS PRODUTOS / SERVIÇOS	NCM/SH	CSOSN	CFOP	UNID	QUANT.	VALOR UNITÁRIO	VALOR TOTAL	BASE	VALOR		ALIQUOTA	
									Cálculo	ICMS	IPI	ICMS %	IPI %
TONER HP 250	TONER HP 250 PRETO	84439933	0400	5102	qt	1	48,2700	48,27	0,00	0,00	0,00	0	0
TONER 251	TONER 251 AZUL	84439933	0400	5102	qt	1	48,2700	48,27	0,00	0,00	0,00	0	0
TONER 252	TONER 252 AMARELO	84439933	0400	5102	qt	1	48,2700	48,27	0,00	0,00	0,00	0	0
TONER 253	TONER 253 MAGENTA	84439933	0400	5102	qt	1	48,2700	48,27	0,00	0,00	0,00	0	0
TONER1	TONER SAMSUNG D205	84439933	0400	5102	qt	25	48,2700	1.206,75	0,00	0,00	0,00	0	0

CALCULO DO ISSQN

INSCRIÇÃO MUNICIPAL	VALOR TOTAL DOS SERVIÇOS	BASE DE CALCULO DO ISSQN	VALOR DO ISSQN
15452344			0,00

INFORMAÇÕES COMPLEMENTARES

BANCO C6 S.A.
AG 0001
Cc 39385172-9
*PIX CNPJ 57.699.112/0001-08
REAL SOLUCOES & INFORMATICA LTDA
CONTRATO DE GESTAO 383/2022
EDITAL 003/2022
PRESTACAO DE SERVICO: 01/08/2025 A 31/08/2025
LOCAL: UNIDADE SANTA LUZIA CAPS 1 CAPS 2
Trib aprox R$: 219,50 Federal, R$: 251,98 Estadual e R$: 0,00 Municipal Fonte: IBPT/empresometro.com.br A601D4
DOCUMENTO EMITIDO POR ME OU EPP OPTANTE PELO SIMPLES NACIONAL.
NAO GERA DIREITO A CREDITO FISCAL DE IPI.

RESERVADO AO FISCO

ZapSign 2caadf49-0d0d-4eba-8270-9756b53c62dd. Documento assinado eletronicamente, conforme MP 2.200-2/2001 e Lei 14.063/2020.

Relatório de Assinaturas

Datas e horários em UTC-0300 (America/Sao_Paulo)
Última atualização em 19 Setembro 2025, 15:57:14

ZapSign By Truora

Status: Assinado
Documento: NF-54
Número: 2caadf49-0d0d-4eba-8270-9756b53c62dd
Data da criação: 01 Setembro 2025, 18:21:05
Hash do documento original (SHA256): 5f95c1ee7a85a37f920ded96837ed8d101ef41aa904ce636dd4acaf219ae9583

Assinaturas

2 de 2 Assinaturas

Assinado via ZapSign by Truora

JAIR AMORIM
Data e hora da assinatura: 01/09/2025 18:21:55
Token: 33984b16-ca2b-465d-96b6-365e0e5019ac

Assinatura

Jair Amorim

Pontos de autenticação:

Telefone: + 5521996433103

E-mail: adm.direcao@biogesp.org.br
Nível de segurança: Validado por código único enviado por e-mail

IP: 187.180.252.125
Dispositivo: Mozilla/5.0 (Windows NT 10.0; Win64; x64) AppleWebKit/537.36 (KHTML, like Gecko) Chrome/140.0.0.0 Safari/537.36 Edg/140.0.0.0

Assinado via ZapSign by Truora

LUIZ CARLOS PERLATTI
Data e hora da assinatura: 19/09/2025 15:57:13
Token: 3a7462c2-f959-4f98-91a0-0d786ace9dc0

Assinatura

Dr. Luiz Carlos Perlatti
Assessor Esp. da Saúde

Luiz Carlos Perlatti

Pontos de autenticação:

Telefone: + 5511950002959

E-mail: lcperlatti@gmail.com

IP: 190.115.66.195
Dispositivo: Mozilla/5.0 (Windows NT 10.0; Win64; x64) AppleWebKit/537.36 (KHTML, like Gecko) Chrome/109.0.0.0 Safari/537.36

INTEGRIDADE CERTIFICADA - ICP-BRASIL

Assinaturas eletrônicas e físicas têm igual validade legal, conforme MP 2.200-2/2001 e Lei 14.063/2020.
Confirme a integridade do documento aqui.

Este Log é exclusivo e parte integrante do documento número 2caadf49-0d0d-4eba-8270-9756b53c62dd, segundo os Termos de Uso da ZapSign , disponíveis em zapsign.com.br

Santander

Internet Banking Empresarial

BIOGESP ASSOCIACAO DE GESTAO E EXECUCAO **Agência:** 0123 **Conta:** 130045706

Pronto! O pagamento foi realizado. Fazer outro Pix

Comprovante do Pix

Valor pago
R$ 1.400,00

Forma de pagamento
Ag 0123 Cc 13004570-6

Mensagem para o recebedor
REFERENTE A NF 54

Dados do recebedor

Nome
REAL SOLUCOES INFORMATICA

CNPJ / CPF
57.******/****-08

Chave
57.******/****-08

Instituição
BCO C6 S.A.

Dados do pagador

De
BIOGESP ASSOCIACAO DE GESTAO E EXECUCAO

CNPJ / CPF
26.******/****-39

Instituição
BANCO SANTANDER (BRASIL) S.A.

ID/Transação
E90400888202509241902467693011O2

Data e hora da transação
24/09/2025 - 16:03:03

Código de autenticação
IBE06A8874401F5D1478D8E

Central de Atendimento Santander Empresarial
4004-2125 (Regiões Metropolitanas)
0800 726 2125 (Demais Localidades)
0800 723 5007 (Pessoas com deficiência auditiva ou de fala)

SAC - Atendimento 24h por dia, todos os dias.
0800 762 7777
0800 771 0401 (Pessoas com deficiência auditiva ou de fala)
Ouvidoria - Das 9h às 18h, de segunda a sexta-feira, exceto feriado.
0800 726 0322
0800 771 0301 (Pessoas com deficiência auditiva ou de fala)

MINISTÉRIO DA FAZENDA
Secretaria da Receita Federal do Brasil
Procuradoria-Geral da Fazenda Nacional

CERTIDÃO NEGATIVA DE DÉBITOS RELATIVOS AOS TRIBUTOS FEDERAIS E À DÍVIDA ATIVA DA UNIÃO

Nome: REAL SOLUCOES & INFORMATICA LTDA
CNPJ: 57.699.112/0001-08

Ressalvado o direito de a Fazenda Nacional cobrar e inscrever quaisquer dívidas de responsabilidade do sujeito passivo acima identificado que vierem a ser apuradas, é certificado que não constam pendências em seu nome, relativas a créditos tributários administrados pela Secretaria da Receita Federal do Brasil (RFB) e a inscrições em Dívida Ativa da União (DAU) junto à Procuradoria-Geral da Fazenda Nacional (PGFN).

Esta certidão é válida para o estabelecimento matriz e suas filiais e, no caso de ente federativo, para todos os órgãos e fundos públicos da administração direta a ele vinculados. Refere-se à situação do sujeito passivo no âmbito da RFB e da PGFN e abrange inclusive as contribuições sociais previstas nas alíneas 'a' a 'd' do parágrafo único do art. 11 da Lei nº 8.212, de 24 de julho de 1991.

A aceitação desta certidão está condicionada à verificação de sua autenticidade na Internet, nos endereços <http://rfb.gov.br> ou <http://www.pgfn.gov.br>.

Certidão emitida gratuitamente com base na Portaria Conjunta RFB/PGFN nº 1.751, de 2/10/2014.
Emitida às 13:53:52 do dia 01/09/2025 <hora e data de Brasília>.
Válida até 28/02/2026.
Código de controle da certidão: **021E.4DD2.AABA.92F7**
Qualquer rasura ou emenda invalidará este documento.

Secretaria da Fazenda e Planejamento do Estado de São Paulo

Débitos Tributários Não Inscritos na Dívida Ativa do Estado de São Paulo

CNPJ: 57.699.112/0001-08

Ressalvado o direito da Secretaria da Fazenda e Planejamento do Estado de São Paulo de apurar débitos de responsabilidade da pessoa jurídica acima identificada, é certificado que **não constam débitos** declarados ou apurados pendentes de inscrição na Dívida Ativa de responsabilidade do estabelecimento matriz/filial acima identificado.

Certidão nº	25050463422-29
Data e hora da emissão	15/05/2025 09:27:19
Validade	6 (seis) meses, contados da data de sua expedição.

Qualquer rasura ou emenda invalidará este documento.

A aceitação desta certidão está condicionada à verificação de sua autenticidade no sítio **www.pfe.fazenda.sp.gov.br**

PREFEITURA DE SÃO PAULO
FAZENDA

SECRETARIA MUNICIPAL DA FAZENDA

Certidão Conjunta de Débitos de Tributos Mobiliários

Certidão Número: 1172469 - 2025

CPF/CNPJ Raiz: 57.699.112/
Contribuinte: REAL SOLUCOES & INFORMATICA LTDA

Liberação: 29/05/2025
Validade: 25/11/2025

Tributos Abrangidos:

Imposto Sobre Serviços - ISS
Taxa de Fiscalização de Localização Instalação e Funcionamento
Taxa de Fiscalização de Anúncio - TFA
Taxa de Fiscalização de Estabelecimento - TFE
Taxa de Resíduos Sólidos de Serviços de Saúde - TRSS (incidência a partir de Jan/2011)
Imposto Sobre Transmissão de Bens Imóveis - ITBI

Unidades Tributárias:

CCM 1.545.234-4- Inicio atv :15/10/24 (AV GAL MAC ARTHUR, 1129 - CEP: 05338-001)

Ressalvado o direito de a Fazenda Municipal cobrar e inscrever quaisquer dívidas de responsabilidade do sujeito passivo que vierem a ser apuradas ou que se verifiquem a qualquer tempo, inclusive em relação ao período contido neste documento, relativas a tributos administrados pela Secretaria Municipal da Fazenda e a inscrições em Dívida Ativa Municipal, junto à Procuradoria Geral do Município é certificado que a Situação Fiscal do Contribuinte supra, referente aos créditos tributários inscritos e não inscritos na Dívida Ativa abrangidos por esta certidão, até a presente data é: **REGULAR.**

A aceitação desta certidão está condicionada à verificação de sua autenticidade na Internet, no endereço http://www.prefeitura.sp.gov.br/cidade/secretarias/fazenda/.
Qualquer rasura invalidará este documento.

SITUAÇÃO REGULAR

Certidão expedida com base na Portaria Conjunta SF/PGM nº 4, de 12 de abril de 2017, Instrução Normativa SF/SUREM nº 3, de 6 de abril de 2015, Decreto 50.691, de 29 de junho de 2009, Decreto 51.714, de 13 de agosto de 2010; Portaria SF nº 268, de 11 de outubro de 2019 e Portaria SF nº 182, de 04 de agosto de 2021.

Certidão emitida às 15:14:32 horas do dia 29/05/2025 (hora e data de Brasília).

Código de Autenticidade: E472E25A

A autenticidade desta certidão deverá ser confirmada na página da Secretaria Municipal da Fazenda http://www.prefeitura.sp.gov.br/sf

PODER JUDICIÁRIO
JUSTIÇA DO TRABALHO

CERTIDÃO NEGATIVA DE DÉBITOS TRABALHISTAS

Nome: REAL SOLUCOES & INFORMATICA LTDA (MATRIZ E FILIAIS)
CNPJ: 57.699.112/0001-08
Certidão nº: 26767750/2025
Expedição: 15/05/2025, às 09:29:51
Validade: 11/11/2025 - 180 (cento e oitenta) dias, contados da data de sua expedição.

Certifica-se que **REAL SOLUCOES & INFORMATICA LTDA (MATRIZ E FILIAIS)**, inscrito(a) no CNPJ sob o nº **57.699.112/0001-08**, **NÃO CONSTA** como inadimplente no Banco Nacional de Devedores Trabalhistas.
Certidão emitida com base nos arts. 642-A e 883-A da Consolidação das Leis do Trabalho, acrescentados pelas Leis ns.° 12.440/2011 e 13.467/2017, e no Ato 01/2022 da CGJT, de 21 de janeiro de 2022.
Os dados constantes desta Certidão são de responsabilidade dos Tribunais do Trabalho.
No caso de pessoa jurídica, a Certidão atesta a empresa em relação a todos os seus estabelecimentos, agências ou filiais.
A aceitação desta certidão condiciona-se à verificação de sua autenticidade no portal do Tribunal Superior do Trabalho na Internet (http://www.tst.jus.br).
Certidão emitida gratuitamente.

INFORMAÇÃO IMPORTANTE
Do Banco Nacional de Devedores Trabalhistas constam os dados necessários à identificação das pessoas naturais e jurídicas inadimplentes perante a Justiça do Trabalho quanto às obrigações estabelecidas em sentença condenatória transitada em julgado ou em acordos judiciais trabalhistas, inclusive no concernente aos recolhimentos previdenciários, a honorários, a custas, a emolumentos ou a recolhimentos determinados em lei; ou decorrentes de execução de acordos firmados perante o Ministério Público do Trabalho, Comissão de Conciliação Prévia ou demais títulos que, por disposição legal, contiver força executiva.

Voltar Imprimir

CAIXA ECONÔMICA FEDERAL

Certificado de Regularidade do FGTS - CRF

Inscrição: 57.699.112/0001-08

Razão Social: REAL SOLUCOES E INFORMATICA LTDA

Endereço: AV GENERAL MAC ARTHUR 1129 / VILA LAGEADO / SAO PAULO / SP / 05338-001

A Caixa Econômica Federal, no uso da atribuição que lhe confere o Art. 7, da Lei 8.036, de 11 de maio de 1990, certifica que, nesta data, a empresa acima identificada encontra-se em situação regular perante o Fundo de Garantia do Tempo de Servico - FGTS.

O presente Certificado não servirá de prova contra cobrança de quaisquer débitos referentes a contribuições e/ou encargos devidos, decorrentes das obrigações com o FGTS.

Validade:30/08/2025 a 28/09/2025

Certificação Número: 2025083002086318285648

Informação obtida em 04/09/2025 09:43:38

A utilização deste Certificado para os fins previstos em Lei esta condicionada a verificação de autenticidade no site da Caixa: **www.caixa.gov.br**

Imprimir Baixar PDF

SECRETARIA DA FAZENDA DO ESTADO DE SÃO PAULO

Cadastro Informativo dos Créditos não Quitados de Órgãos e Entidades Estaduais
CADIN Estadual

Informações Cadastrais

CNPJ/CPF: 57.699.112/0001-08

Não foram encontradas pendências no Cadastro de Créditos não quitados de Órgãos e Entidades Estaduais – CADIN ESTADUAL.

Pesquisa realizada em: 12/08/2025 às 09:23:45

Se você recebeu o comunicado CADIN regularize sua situação em 90 (noventa) dias contados a partir da data de expedição do mesmo.

Este documento não tem validade de Certidão Negativa.
Em conformidade com a Lei Estadual nº 12.799/2008 a inexistência de registro no CADIN Estadual:
- Não configura reconhecimento de regularidade de situação, nem dispensa a apresentação dos documentos exigidos em lei, decreto e demais atos normativos. (artigo 7º)
- Não impede a consulta prévia pelos órgãos e entidades da Administração direta e indireta ao sistema CADIN Estadual. (artigo 6º)
- Aos registros incluídos após a emissão da declaração cabe a aplicação do parágrafo 1º do artigo 6º.

A autenticidade deste documento deverá ser confirmada na página da Secretaria da Fazenda do Estado de São Paulo, endereço: https://www.fazenda.sp.gov.br/cadin_estadual/pages/publ/cadin.aspx

Código da Declaração: 8D36AF4D.B76BAAD8.6563CA8E.2955108C

EMISSÃO GRATUITA

Atenção: Qualquer rasura ou emenda invalidará este documento.

Identificação do Emitente

GL COMERCIO VAREJISTA DE GLP LTDA
AVENIDA HUMBERTO DE CAMPOS
Nº 163 - SUISSA
RIBEIRAO PIRES - SP
FONE: 11 97248474
CEP: 09424600

DANFE

Documento Auxiliar
Nota Fiscal Eletrônica

0 - ENTRADA
1 - SAÍDA [1]

N° 6
SÉRIE 1
FOLHA 1/1

CHAVE DE ACESSO
3525 0853 5890 7700 0105 5500 1000 0000 0615 0133 1402

Consulte a autenticidade no portal nacional da NF-e
www.nfe.fazenda.gov.br/portal ou no site da Sefaz Autorizadora

NATUREZA DA OPERAÇÃO	PROTOCOLO DE AUTORIZAÇÃO DE USO
VENDA DE COMBUSTIVEL OU LUBRIFICANTE ADQUIRIDO OU RECEBIDO D	135252498624343 29/08/2025 09:28:18

INSCRIÇÃO ESTADUAL	INSC. ESTADUAL DO SUBST. TRIBUTÁRIO	CNPJ
581236013114		53.589.077/0001-05

DESTINATÁRIO / REMETENTE

NOME/RAZÃO SOCIAL			CNPJ/CPF	DATA DA EMISSÃO
BIOGESP - ASSOCIACAO DE GESTAO E EXECUCAO DE SERVICOS PUBLIC			26.702.577/0001-39	29/08/2025
ENDEREÇO	**BAIRRO/DISTRITO**		**CEP**	**DATA DE SAIDA/ENTRADA**
RUA CARDEAL ARCOVERDE, 1641 - DE 1341 A 1867 - LADO	PINHEIROS		05407-002	29/08/2025
MUNICÍPIO	**UF**	**FONE/FAX**	**INSCRIÇÃO ESTADUAL**	**HORA DE SAÍDA**
SAO PAULO	SP	11 47266364		09:28:14

FATURAS / DUPLICATAS

CÁLCULO DO IMPOSTO

BASE DE CÁLCULO DO ICMS	VALOR DO ICMS	BASE DE CÁLCULO DO ICMS ST	VALOR DO ICMS ST	VALOR TOTAL DOS PRODUTOS
0,00	0,00	0,00	0,00	1.760,00

VALOR DO FRETE	VALOR DO SEGURO	VALOR DESCONTO	DESPESAS ACESSÓRIAS	VALOR DO IPI	VALOR DO II	VALOR TOTAL DA NOTA
0,00	0,00	0,00	0,00	0,00	0,00	1.760,00

TRANSPORTADOR / VOLUMES TRANSPORTADOS

RAZÃO SOCIAL	FRETE POR CONTA	CÓDIGO ANTT	PLACA VEÍCULO / REBOQUE	UF	CNPJ/CPF
	9 - Sem frete				

ENDEREÇO	MUNICÍPIO	UF	INSCRIÇÃO ESTADUAL

QUANTIDADE	ESPÉCIE	MARCA	NUMERAÇÃO	PESO BRUTO	PESO LÍQUIDO
0				0,000	0,000

DADOS DOS PRODUTOS

CÓD. PROD.	DESCRIÇÃO DO PRODUTO	CFOP	NCM	CST	UN	QUANT.	V.UNITÁRIO	V. TOTAL	V. DESCONTO	V. LÍQUIDO	BC. ICMS	V.ICMS	V.IPI	ALÍQUOTA	
														ICMS	IPI
3007	GLP EM BOTIJAO P13	5656	27111910	061	UN	16,000	110,00	1.760,00	0,00	1.760,00	0,00	0,00	0,00	0,00	0,00

DADOS ADICIONAIS

INFORMAÇÕES COMPLEMENTARES	RESERVADO AO FISCO
Voce pagou aproximadamente: (Sem parametros para calculo) - PIX 11935359046 GL GAS VAREJISTA.	

Documento emitido por Hiper Software S.A | Hiper Gestão | https://www.hiper.com.br/

Recebemos de GL COMERCIO VAREJISTA DE GLP LTDA, os produtos constantes da nota fiscal eletrônica indicada ao lado		NF-e
DATA DE RECEBIMENTO	IDENTIFICAÇÃO E ASSINATURA DO RECEBEDOR	Nº. 6
	BIOGESP - ASSOCIACAO DE GESTAO E EXECUCAO DE SERVICOS PUBLIC	SÉRIE 1

ZapSign d1805b87-5bb4-43f7-92de-6f77c6ac6f37. Documento assinado eletronicamente, conforme MP 2.200-2/2001 e Lei 14.063/2020.

Relatório de Assinaturas

Datas e horários em UTC-0300 (America/Sao_Paulo)
Última atualização em 09 Setembro 2025, 16:34:48

ZapSign By Truora

Status: Assinado
Documento: NF-6
Número: d1805b87-5bb4-43f7-92de-6f77c6ac6f37
Data da criação: 09 Setembro 2025, 14:11:06
Hash do documento original (SHA256): 443cb2a6a9364dfc4683273a8a963532fb9293f9bfff40c218d41c8ed90f6576

Assinaturas

2 de 2 Assinaturas

Assinado via ZapSign by Truora

JAIR AMORIM
Data e hora da assinatura: 09/09/2025 14:11:36
Token: d2ef6d34-e443-4ea0-93a9-e89cdfb90278

Assinatura

Jair Amorim

Pontos de autenticação:

Telefone: + 5521996433103

E-mail: adm.direcao@biogesp.org.br
Nível de segurança: Validado por código único enviado por e-mail

IP: 177.30.131.255
Dispositivo: Mozilla/5.0 (Windows NT 10.0; Win64; x64) AppleWebKit/537.36 (KHTML, like Gecko) Chrome/140.0.0.0 Safari/537.36 Edg/140.0.0.0

Assinado via ZapSign by Truora

LUIZ CARLOS PERLATTI
Data e hora da assinatura: 09/09/2025 16:34:48
Token: 52947452-2360-4589-b23d-5055b5fb73ee

Assinatura

Dr. Luiz Carlos Perlatti
Assessor Esp. da Saúde

Luiz Carlos Perlatti

Pontos de autenticação:

Telefone: + 5511950002959

E-mail: lcperlatti@gmail.com

IP: 189.96.227.11
Dispositivo: Mozilla/5.0 (Windows NT 10.0; Win64; x64) AppleWebKit/537.36 (KHTML, like Gecko) Chrome/109.0.0.0 Safari/537.36

INTEGRIDADE CERTIFICADA - ICP-BRASIL

Assinaturas eletrônicas e físicas têm igual validade legal, conforme MP 2.200-2/2001 e Lei 14.063/2020.
Confirme a integridade do documento aqui.

Este Log é exclusivo e parte integrante do documento número d1805b87-5bb4-43f7-92de-6f77c6ac6f37, segundo os Termos de Uso da ZapSign , disponíveis em zapsign.com.br

Santander

Internet Banking Empresarial

BIOGESP ASSOCIACAO DE GESTAO E EXECUCAO **Agência:** 0123 **Conta:** 130045706

Pronto! O pagamento foi realizado. Fazer outro Pix

Comprovante do Pix

Valor pago
R$ 1.760,00

Forma de pagamento
Ag 0123 Cc 13004570-6

Mensagem para o recebedor
REFERENTE A NF 06

Dados do recebedor

Nome
GL GAS VAREJISTA

CNPJ / CPF
53.***.***/****-05

Chave
(11) * ****-*046

Instituição
ITAU UNIBANCO S.A.

Dados do pagador

De
BIOGESP ASSOCIACAO DE GESTAO E EXECUCAO

CNPJ / CPF
26.***.***/****-39

Instituição
BANCO SANTANDER (BRASIL) S.A.

ID/Transação
E90400888202509092008459258356 18

Data e hora da transação
09/09/2025 - 17:08:56

Código de autenticação
IBE065053216E04FA4AF4BB

Central de Atendimento Santander Empresarial
4004-2125 (Regiões Metropolitanas)
0800 726 2125 (Demais Localidades)
0800 723 5007 (Pessoas com deficiência auditiva ou de fala)

SAC - Atendimento 24h por dia, todos os dias.
0800 762 7777
0800 771 0401 (Pessoas com deficiência auditiva ou de fala)
Ouvidoria - Das 9h às 18h, de segunda a sexta-feira, exceto feriado.
0800 726 0322
0800 771 0301 (Pessoas com deficiência auditiva ou de fala)

MINISTÉRIO DA FAZENDA
Secretaria da Receita Federal do Brasil
Procuradoria-Geral da Fazenda Nacional

CERTIDÃO POSITIVA COM EFEITOS DE NEGATIVA DE DÉBITOS RELATIVOS AOS TRIBUTOS FEDERAIS E À DÍVIDA ATIVA DA UNIÃO

Nome: GL COMERCIO VAREJISTA DE GLP LTDA
CNPJ: 53.589.077/0001-05

Ressalvado o direito de a Fazenda Nacional cobrar e inscrever quaisquer dívidas de responsabilidade do sujeito passivo acima identificado que vierem a ser apuradas, é certificado que:

1. constam débitos administrados pela Secretaria da Receita Federal do Brasil (RFB) com exigibilidade suspensa nos termos do art. 151 da Lei nº 5.172, de 25 de outubro de 1966 - Código Tributário Nacional (CTN), ou objeto de decisão judicial que determina sua desconsideração para fins de certificação da regularidade fiscal, ou ainda não vencidos; e

2. não constam inscrições em Dívida Ativa da União (DAU) na Procuradoria-Geral da Fazenda Nacional (PGFN).

Conforme disposto nos arts. 205 e 206 do CTN, este documento tem os mesmos efeitos da certidão negativa.

Esta certidão é válida para o estabelecimento matriz e suas filiais e, no caso de ente federativo, para todos os órgãos e fundos públicos da administração direta a ele vinculados. Refere-se à situação do sujeito passivo no âmbito da RFB e da PGFN e abrange inclusive as contribuições sociais previstas nas alíneas 'a' a 'd' do parágrafo único do art. 11 da Lei nº 8.212, de 24 de julho de 1991.

A aceitação desta certidão está condicionada à verificação de sua autenticidade na Internet, nos endereços <http://rfb.gov.br> ou <http://www.pgfn.gov.br>.

Certidão emitida gratuitamente com base na Portaria Conjunta RFB/PGFN nº 1.751, de 2/10/2014.
Emitida às 15:09:05 do dia 17/07/2025 <hora e data de Brasília>.
Válida até 13/01/2026.
Código de controle da certidão: **D679.4667.FE4B.97C7**
Qualquer rasura ou emenda invalidará este documento.

PREF MUNIC DE RIBEIRAO PIRES
SECRETARIA MUNICIPAL DE FINANÇAS

Certidão Positiva Débitos Mobiliários

Número 154189/2025 **Data Geração: 17/07/2025** **Data 17/10/2025**

CERTIFICAMOS, a pedido do interessado e com base no Cadastro Mobiliário, que o mesmo encontra-se em DEBITO com os cofres públicos municipais até a presente data. E por ser verdade firmo a presente certidão.

Identificação	
CCM	**1031115**
Contribuinte	**GL COMERCIO VAREJISTA DE GLP LTDA**
CNPJ ou CPF	**53.589.077/0001-05**
Endereço	**09424-600 - AVENIDA HUMBERTO DE CAMPOS, 163**
Bairro	**SUISSA** **Cidade: RIBEIRAO PIRES** **Estado: SP**
Atividade	**Comércio varejista de gás liqüefeito de petróleo (GLP)/Outras atividades de**
Endereço de Entrega	**09424-600 - AVENIDA HUMBERTO DE CAMPOS, 163**

Tributo	Exercicio	Valor	Correção	Juros	Multa	Total
ISSQN Tomador	2025	0.00	0.00	0.00	0.00	0.00
		0.00	0.00	0.00	0.00	0.00

Data Emissão: 17/07/2025

Tanto a veracidade da informação quanto a manutenção da condição de devedor poderá ser verificada na seguinte página da Internet:
http://www.ribeiraopires.sp.gov.br
Número: 154189/2025
Inscrição: 1031115

ATENÇÃO: Qualquer rasura ou emenda **INVALIDARÁ** este documento.

Certidão Emitida Gratuitamente

PODER JUDICIÁRIO
JUSTIÇA DO TRABALHO

CERTIDÃO NEGATIVA DE DÉBITOS TRABALHISTAS

Nome: GL COMERCIO VAREJISTA DE GLP LTDA (MATRIZ E FILIAIS)
CNPJ: 53.589.077/0001-05
Certidão nº: 43784607/2025
Expedição: 31/07/2025, às 15:44:33
Validade: 27/01/2026 - 180 (cento e oitenta) dias, contados da data de sua expedição.

Certifica-se que **GL COMERCIO VAREJISTA DE GLP LTDA (MATRIZ E FILIAIS)**, inscrito(a) no CNPJ sob o nº **53.589.077/0001-05**, **NÃO CONSTA** como inadimplente no Banco Nacional de Devedores Trabalhistas.
Certidão emitida com base nos arts. 642-A e 883-A da Consolidação das Leis do Trabalho, acrescentados pelas Leis ns.° 12.440/2011 e 13.467/2017, e no Ato 01/2022 da CGJT, de 21 de janeiro de 2022.
Os dados constantes desta Certidão são de responsabilidade dos Tribunais do Trabalho.
No caso de pessoa jurídica, a Certidão atesta a empresa em relação a todos os seus estabelecimentos, agências ou filiais.
A aceitação desta certidão condiciona-se à verificação de sua autenticidade no portal do Tribunal Superior do Trabalho na Internet (http://www.tst.jus.br).
Certidão emitida gratuitamente.

INFORMAÇÃO IMPORTANTE
Do Banco Nacional de Devedores Trabalhistas constam os dados necessários à identificação das pessoas naturais e jurídicas inadimplentes perante a Justiça do Trabalho quanto às obrigações estabelecidas em sentença condenatória transitada em julgado ou em acordos judiciais trabalhistas, inclusive no concernente aos recolhimentos previdenciários, a honorários, a custas, a emolumentos ou a recolhimentos determinados em lei; ou decorrentes de execução de acordos firmados perante o Ministério Público do Trabalho, Comissão de Conciliação Prévia ou demais títulos que, por disposição legal, contiver força executiva.

Voltar Imprimir

CAIXA ECONÔMICA FEDERAL

Certificado de Regularidade do FGTS - CRF

Inscrição: 53.589.077/0001-05

Razão Social: GL COMERCIO VAREJISTA DE GLP LTDA

Endereço: AV HUMBERTO DE CAMPOS 163 / SUISSA / RIBEIRAO PIRES / SP / 09424-600

A Caixa Econômica Federal, no uso da atribuição que lhe confere o Art. 7, da Lei 8.036, de 11 de maio de 1990, certifica que, nesta data, a empresa acima identificada encontra-se em situação regular perante o Fundo de Garantia do Tempo de Servico - FGTS.

O presente Certificado não servirá de prova contra cobrança de quaisquer débitos referentes a contribuições e/ou encargos devidos, decorrentes das obrigações com o FGTS.

Validade:21/09/2025 a 20/10/2025

Certificação Número: 2025092104136445011974

Informação obtida em 23/09/2025 10:42:41

A utilização deste Certificado para os fins previstos em Lei esta condicionada a verificação de autenticidade no site da Caixa: **www.caixa.gov.br**

Imprimir Baixar PDF

SECRETARIA DA FAZENDA DO ESTADO DE SÃO PAULO

Cadastro Informativo dos Créditos não Quitados de Órgãos e Entidades Estaduais
CADIN Estadual

Informações Cadastrais

CNPJ/CPF: 53.589.077/0001-05

Não foram encontradas pendências no Cadastro de Créditos não quitados de Órgãos e Entidades Estaduais – CADIN ESTADUAL.

Pesquisa realizada em: 05/08/2025 às 11:35:42

Se você recebeu o comunicado CADIN regularize sua situação em 90 (noventa) dias contados a partir da data de expedição do mesmo.

Este documento não tem validade de Certidão Negativa.
Em conformidade com a Lei Estadual nº 12.799/2008 a inexistência de registro no CADIN Estadual:
- Não configura reconhecimento de regularidade de situação, nem dispensa a apresentação dos documentos exigidos em lei, decreto e demais atos normativos. (artigo 7º)
- Não impede a consulta prévia pelos órgãos e entidades da Administração direta e indireta ao sistema CADIN Estadual. (artigo 6º)
- Aos registros incluídos após a emissão da declaração cabe a aplicação do parágrafo 1º do artigo 6º.

A autenticidade deste documento deverá ser confirmada na página da Secretaria da Fazenda do Estado de São Paulo, endereço: https://www.fazenda.sp.gov.br/cadin_estadual/pages/publ/cadin.aspx

Código da Declaração: 8D437B45.B177F1B4.0854F3D7.8200B038

EMISSÃO GRATUITA

Atenção: Qualquer rasura ou emenda invalidará este documento.

RECEBEMOS DE CLARA DISTRIBUIDORA DE ALIMENTOS LTDA OS PRODUTOS E SERVIÇOS CONSTANTES NA NOTA FISCAL INDICADA AO LADO		**NF-e**
DATA DE RECEBIMENTO	IDENTIFICAÇÃO DE ASSINATURA DO RECEBEDOR	**Nº 32**
		Série 1

	CLARA DISTRIBUIDORA DE ALIMENTOS LTDA Rua Pedro Mozelli, 104 Alianca - 09403-490 Ribeirao Pires - SP - Fone: (11) 97357-6280	**DANFE** DOCUMENTO AUXILIAR DA NOTA FISCAL ELETRÔNICA 0 - ENTRADA 1 - SAÍDA [1] **Nº 32** **SÉRIE: 1** PÁGINA 1 DE 1	CONTROLE DO FISCO CHAVE DE ACESSO **35250817491593000139550010000000321898672044** Consulta de autenticidade no portal nacional da NF-e www.nfe.fazenda.gov.br/portal ou no site da Sefaz Autorizada.

NATUREZA DA OPERAÇÃO	PROTOCOLO DE AUTORIZACÃO DE USO
Venda Dentro do Estado	**135252490115947**

INSCRIÇÃO ESTADUAL	INSCRIÇÃO ESTADUAL DO SUBST. TRIB.	CNPJ
581253283112		**17.491.593/0001-39**

DESTINATÁRIO/EMITENTE

NOME/RAZÃO SOCIAL	CNPJ/CPF	DATA DE EMISSÃO
BIOGESP ASSOCIACAO DE GESTAO E EXECUCAO DE SERVICOS PUBLICOS	**26.702.577/0001-39**	**28/08/2025**

ENDEREÇO	BAIRRO/DISTRITO	CEP	DATA DE ENTR./SAÍDA
Rua Cunha Gago, 700	**Pinheiros**	**05421-001**	

MUNICÍPIO	FONE/FAX	UF	INSCRIÇÃO ESTADUAL	HORA ENTR./SAÍDA
Sao Paulo		**SP**		

FATURA

CALCULO DO IMPOSTO

BASE DE CÁLC. DO ICMS	VALOR DO ICMS	BASE DE CÁLC. DO ICMS ST	VALOR DO ICMS ST	V. IMP. IMPORTAÇÃO	V. ICMS UF REMET.	VALOR DO FCP	VALOR DO PIS	V. TOTAL DE PRODUTOS
0,00	**0,00**	**0,00**	**0,00**		**0,00**	**0,00**	**0,00**	**16.937,49**

VALOR DO FRETE	VALOR DO SEGURO	DESCONTO	OUTRAS DESP.	VALOR DO IPI	V. ICMS UF DEST.	V. APROX. DO TRIBUTO	VALOR DA COFINS	V. TOTAL DA NOTA
0,00	**0,00**	**0,00**	**0,00**	**0,00**	**0,00**	**0.00**	**0,00**	**16.937,49**

TRANSPORTADOR/VOLUMES TRANSPORTADOS

RAZÃO SOCIAL	FRETE POR CONTA 0 - Emitente 1 - Destinatário 2 - Terceiros	CÓDIGO ANTT	PLACA	UF	CNPJ/CPF
	1				

ENDEREÇO	MUNICÍPIO	UF	INSC. ESTADUAL

QUANTIDADE	ESPÉCIE	MARCA	NUMERAÇÃO	PESO BRUTO	PESO LÍQUIDO

DADOS DO PRODUTO/SERVIÇO

CÓDIGO	DESCRIÇÃO DO PRODUTO/SERVIÇO	NCMSH	CST	CFOP	UN	QTD.	VLR. UNIT	VLR. TOTAL	BC ICMS	VLR. ICMS	VLR. IPI	ALIQ. ICMS	ALIQ. IPI
2000000000031	COXA SOBRE COXA	02071100	0102	5102	KG	85,000	17,58	1.494,30	0,00	0,00	0,00		0,00
2000000000032	LINGUICA CALABRESA	16010000	0102	5102	KG	45,000	39,99	1.799,55	0,00	0,00	0,00		0,00
2000000000033	ACEM PICADO	02013000	0102	5102	KG	45,000	35,00	1.575,00	0,00	0,00	0,00		0,00
2000000000034	FILE FRANGO	02071411	0102	5102	KG	35,000	36,99	1.294,65	0,00	0,00	0,00		0,00
2000000000035	PEITO FRANGO SEM PELE SEM OSSO	02071422	0102	5102	KG	29,000	35,99	1.043,71	0,00	0,00	0,00		0,00
2000000000036	BIFE ESPECIAL	02102000	0102	5102	KG	27,000	65,99	1.781,73	0,00	0,00	0,00		0,00
2000000000037	ACEM MOIDO	02012010	0102	5102	KG	48,000	46,60	2.236,80	0,00	0,00	0,00		0,00
2000000000038	PICADAO	02023000	0102	5102	KG	35,000	49,65	1.737,75	0,00	0,00	0,00		0,00
2000000000040	PERNIL PICADO	02032200	0102	5102	KG	45,000	32,99	1.484,55	0,00	0,00	0,00		0,00
2000000000042	LINGUICA TOSCANA SADIA	16010000	0102	5102	KG	30,000	32,99	989,70	0,00	0,00	0,00		0,00
2000000000044	COXAO MOLE	02013000	0102	5102	KG	25,000	59,99	1.499,75	0,00	0,00	0,00		0,00

CALCULO DO ISSQN

INSCRIÇÃO MUNICIPAL	VALOR TOTAL DOS SERVIÇOS	BASE DE CÁLCULO DO ISSQN	VALOR DO ISSQN
	0,00	**0,00**	**0,00**

DADOS ADICIONAIS

INFORMAÇÕES COMPLEMENTARES	RESERVA AO FISCO
DOCUMENTO EMITIDO POR ME OU EPP OPTANTE PELO SIMPLES NACIONAL. NAO GERA DIREITO A CREDITO FISCAL DE ICMS, ISS E IPI.	

ZapSign 462a5ed9-25a5-4063-bd97-8034e4f2c03d. Documento assinado eletronicamente, conforme MP 2.200-2/2001 e Lei 14.063/2020.

Relatório de Assinaturas

Datas e horários em UTC-0300 (America/Sao_Paulo)
Última atualização em 19 Setembro 2025, 16:04:50

Status: Assinado
Documento: NF-32
Número: 462a5ed9-25a5-4063-bd97-8034e4f2c03d
Data da criação: 02 Setembro 2025, 09:37:43
Hash do documento original (SHA256): f296b8f4e17259f5dfdd771d79d4dd97d24e7a9d38fa87e064e643c19b79586e

Assinaturas

2 de 2 Assinaturas

Assinado via ZapSign by Truora

JAIR AMORIM

Data e hora da assinatura: 02/09/2025 09:38:09
Token: b221de1e-738a-4e11-b0db-ba6c39643153

Assinatura

Jair Amorim

Pontos de autenticação:

Telefone: + 5521996433103

E-mail: adm.direcao@biogesp.org.br
Nível de segurança: Validado por código único enviado por e-mail

IP: 187.180.252.125
Dispositivo: Mozilla/5.0 (Windows NT 10.0; Win64; x64) AppleWebKit/537.36 (KHTML, like Gecko) Chrome/140.0.0.0 Safari/537.36 Edg/140.0.0.0

Assinado via ZapSign by Truora

LUIZ CARLOS PERLATTI

Data e hora da assinatura: 19/09/2025 16:04:22
Token: 1043c353-b5ca-4f90-84a2-dd31131a4d66

Assinatura

Dr. Luiz Carlos Perlatti
Assessor Esp. da Saúde

Luiz Carlos Perlatti

Pontos de autenticação:

Telefone: + 5511950002959

E-mail: lcperlatti@gmail.com

IP: 190.115.66.195
Dispositivo: Mozilla/5.0 (Windows NT 10.0; Win64; x64) AppleWebKit/537.36 (KHTML, like Gecko) Chrome/109.0.0.0 Safari/537.36

INTEGRIDADE CERTIFICADA - ICP-BRASIL

Assinaturas eletrônicas e físicas têm igual validade legal, conforme MP 2.200-2/2001 e Lei 14.063/2020.
Confirme a integridade do documento aqui.

Este Log é exclusivo e parte integrante do documento número 462a5ed9-25a5-4063-bd97-8034e4f2c03d, segundo os Termos de Uso da ZapSign , disponíveis em zapsign.com.br

Santander

Internet Banking Empresarial

BIOGESP ASSOCIACAO DE GESTAO E EXECUCAO **Agência:** 0123 **Conta:** 130045706

Pronto! O pagamento foi realizado. Fazer outro Pix

Comprovante do Pix

Valor pago
R$ 16.937,49

Forma de pagamento
Ag 0123 Cc 13004570-6

Mensagem para o recebedor
REFERENTE A NF 32

Dados do recebedor

Nome
Clara Distribuidora de Alimentos Ltda

CNPJ / CPF
17.***.***/****-39

Chave
17.******/****-39

Instituição
CORA SOCIEDADE DE CR DITO, FINANCIAMENTO E INVESTIMENTO S.A.

Dados do pagador

De
BIOGESP ASSOCIACAO DE GESTAO E EXECUCAO

CNPJ / CPF
26.******/****-39

Instituição
BANCO SANTANDER (BRASIL) S.A.

ID/Transação
E90400888202509231932467179044O1

Data e hora da transação
23/09/2025 - 16:33:29

Código de autenticação
IBE06A411A0BB7CA94A039C

Central de Atendimento Santander Empresarial
4004-2125 (Regiões Metropolitanas)
0800 726 2125 (Demais Localidades)
0800 723 5007 (Pessoas com deficiência auditiva ou de fala)

SAC - Atendimento 24h por dia, todos os dias.
0800 762 7777
0800 771 0401 (Pessoas com deficiência auditiva ou de fala)
Ouvidoria - Das 9h às 18h, de segunda a sexta-feira, exceto feriado.
0800 726 0322
0800 771 0301 (Pessoas com deficiência auditiva ou de fala)

RECEBEMOS DE CLARA DISTRIBUIDORA DE ALIMENTOS LTDA OS PRODUTOS E SERVIÇOS CONSTANTES NA NOTA FISCAL INDICADA AO LADO		**NF-e**
DATA DE RECEBIMENTO	IDENTIFICAÇÃO DE ASSINATURA DO RECEBEDOR	**Nº 31**
		Série 1

	CLARA DISTRIBUIDORA DE ALIMENTOS LTDA Rua Pedro Mozelli, 104 Alianca - 09403-490 Ribeirao Pires - SP - Fone: (11) 97357-6280	**DANFE** DOCUMENTO AUXILIAR DA NOTA FISCAL ELETRÔNICA 0 - ENTRADA 1 - SAÍDA [1] **Nº 31** **SÉRIE: 1** PÁGINA 1 DE 2	CONTROLE DO FISCO CHAVE DE ACESSO **35250817491593000139550010000000311496933610** Consulta de autenticidade no portal nacional da NF-e www.nfe.fazenda.gov.br/portal ou no site da Sefaz Autorizada.

NATUREZA DA OPERAÇÃO	PROTOCOLO DE AUTORIZACÃO DE USO
Venda Dentro do Estado	**135252490029048**

INSCRIÇÃO ESTADUAL	INSCRIÇÃO ESTADUAL DO SUBST. TRIB.	CNPJ
581253283112		**17.491.593/0001-39**

DESTINATÁRIO/EMITENTE

NOME/RAZÃO SOCIAL	CNPJ/CPF	DATA DE EMISSÃO
BIOGESP ASSOCIACAO DE GESTAO E EXECUCAO DE SERVICOS PUBLICOS	**26.702.577/0001-39**	**28/08/2025**

ENDEREÇO	BAIRRO/DISTRITO	CEP	DATA DE ENTR./SAÍDA
Rua Cunha Gago, 700	**Pinheiros**	**05421-001**	

MUNICÍPIO	FONE/FAX	UF	INSCRIÇÃO ESTADUAL	HORA ENTR./SAÍDA
Sao Paulo		**SP**		

FATURA

CALCULO DO IMPOSTO

BASE DE CÁLC. DO ICMS	VALOR DO ICMS	BASE DE CÁLC. DO ICMS ST	VALOR DO ICMS ST	V. IMP. IMPORTAÇÃO	V. ICMS UF REMET.	VALOR DO FCP	VALOR DO PIS	V. TOTAL DE PRODUTOS
0,00	**0,00**	**0,00**	**0,00**		**0,00**	**0,00**	**0,00**	**21.931,00**

VALOR DO FRETE	VALOR DO SEGURO	DESCONTO	OUTRAS DESP.	VALOR DO IPI	V. ICMS UF DEST.	V. APROX. DO TRIBUTO	VALOR DA COFINS	V. TOTAL DA NOTA
0,00	**0,00**	**0,00**	**0,00**	**0,00**	**0,00**	**0.00**	**0,00**	**21.931,00**

TRANSPORTADOR/VOLUMES TRANSPORTADOS

RAZÃO SOCIAL	FRETE POR CONTA 0 - Emitente 1 - Destinatário 2 - Terceiros	CÓDIGO ANTT	PLACA	UF	CNPJ/CPF
	1				

ENDEREÇO	MUNICÍPIO	UF	INSC. ESTADUAL

QUANTIDADE	ESPÉCIE	MARCA	NUMERAÇÃO	PESO BRUTO	PESO LÍQUIDO

DADOS DO PRODUTO/SERVIÇO

CÓDIGO	DESCRIÇÃO DO PRODUTO/SERVIÇO	NCMSH	CST	CFOP	UN	QTD.	VLR. UNIT	VLR. TOTAL	BC ICMS	VLR. ICMS	VLR. IPI	ALIQ. ICMS	ALIQ. IPI
2000000000022	BETERRABA	17011200	0102	5102	CX	17,000	80,00	1.360,00	0,00	0,00	0,00		0,00
2000000000021	ABOBRINHA ITALIA	07099300	0102	5102	CX	15,000	98,00	1.470,00	0,00	0,00	0,00		0,00
2000000000008	CEBOLA	07122000	0102	5102	FD	18,000	85,00	1.530,00	0,00	0,00	0,00		0,00
2000000000019	REPOLHO	07051100	0102	5102	UN	198,000	7,50	1.485,00	0,00	0,00	0,00		0,00
2000000000012	CENOURA	07061000	0102	5102	CX	18,000	69,00	1.242,00	0,00	0,00	0,00		0,00
2000000000015	ALFACE CRESPA	07011000	0102	5102	UN	198,000	5,00	990,00	0,00	0,00	0,00		0,00
2000000000018	SALSA	07089000	0102	5102	UN	150,000	5,60	840,00	0,00	0,00	0,00		0,00
2000000000025	AGRIAO	07089000	0102	5102	UN	180,000	9,50	1.710,00	0,00	0,00	0,00		0,00
2000000000025	AGRIAO	07089000	0102	5102	UN	146,000	9,50	1.387,00	0,00	0,00	0,00		0,00
2000000000024	RUCULA	07089000	0102	5102	UN	140,000	9,00	1.260,00	0,00	0,00	0,00		0,00
2000000000024	RUCULA	07089000	0102	5102	UN	198,000	9,00	1.782,00	0,00	0,00	0,00		0,00

CALCULO DO ISSQN

INSCRIÇÃO MUNICIPAL	VALOR TOTAL DOS SERVIÇOS	BASE DE CÁLCULO DO ISSQN	VALOR DO ISSQN
	0,00	**0,00**	**0,00**

DADOS ADICIONAIS

INFORMAÇÕES COMPLEMENTARES	RESERVA AO FISCO
VENCIMENTO: A VISTA CHAVE PIX CNPJ: 17491593000139 CLARA DISTRIBUIDORA DE ALIMENTOS LTDA CONTRATO 383/2022 DOCUMENTO EMITIDO POR ME OU EPP OPTANTE PELO SIMPLES NACIONAL. NAO GERA DIREITO A CREDITO FISCAL DE ICMS, ISS E IPI.	

ZapSign dde99dca-0f7f-42a2-bb4a-f99bd0b79f85. Documento assinado eletronicamente, conforme MP 2.200-2/2001 e Lei 14.063/2020.

RECEBEMOS DE CLARA DISTRIBUIDORA DE ALIMENTOS LTDA OS PRODUTOS E SERVIÇOS CONSTANTES NA NOTA FISCAL INDICADA AO LADO		**NF-e**
DATA DE RECEBIMENTO	IDENTIFICAÇÃO DE ASSINATURA DO RECEBEDOR	**Nº 31**
		Série 1

	CLARA DISTRIBUIDORA DE ALIMENTOS LTDA Rua Pedro Mozelli, 104 Alianca - 09403-490 Ribeirao Pires - SP - Fone: (11) 97357-6280	**DANFE** DOCUMENTO AUXILIAR DA NOTA FISCAL ELETRÔNICA 0 - ENTRADA 1 - SAÍDA [1] **Nº 31** **SÉRIE: 1** PÁGINA 2 DE 2	CONTROLE DO FISCO CHAVE DE ACESSO **35250817491593000139550010000000311496933610** Consulta de autenticidade no portal nacional da NF-e www.nfe.fazenda.gov.br/portal ou no site da Sefaz Autorizada.

NATUREZA DA OPERAÇÃO	PROTOCOLO DE AUTORIZACÃO DE USO
Venda Dentro do Estado	**135252490029048**

INSCRIÇÃO ESTADUAL	INSCRIÇÃO ESTADUAL DO SUBST. TRIB.	CNPJ
581253283112		**17.491.593/0001-39**

DESTINATÁRIO/EMITENTE

NOME/RAZÃO SOCIAL	CNPJ/CPF	DATA DE EMISSÃO
BIOGESP ASSOCIACAO DE GESTAO E EXECUCAO DE SERVICOS PUBLICOS	**26.702.577/0001-39**	**28/08/2025**

ENDEREÇO	BAIRRO/DISTRITO	CEP	DATA DE ENTR./SAÍDA
Rua Cunha Gago, 700	**Pinheiros**	**05421-001**	

MUNICÍPIO	FONE/FAX	UF	INSCRIÇÃO ESTADUAL	HORA ENTR./SAÍDA
Sao Paulo		**SP**		

FATURA

CALCULO DO IMPOSTO

BASE DE CÁLC. DO ICMS	VALOR DO ICMS	BASE DE CÁLC. DO ICMS ST	VALOR DO ICMS ST	V. IMP. IMPORTAÇÃO	V. ICMS UF REMET.	VALOR DO FCP	VALOR DO PIS	V. TOTAL DE PRODUTOS
0,00	**0,00**	**0,00**	**0,00**		**0,00**	**0,00**	**0,00**	**21.931,00**

VALOR DO FRETE	VALOR DO SEGURO	DESCONTO	OUTRAS DESP.	VALOR DO IPI	V. ICMS UF DEST.	V. APROX. DO TRIBUTO	VALOR DA COFINS	V. TOTAL DA NOTA
0,00	**0,00**	**0,00**	**0,00**	**0,00**	**0,00**	**0.00**	**0,00**	**21.931,00**

TRANSPORTADOR/VOLUMES TRANSPORTADOS

RAZÃO SOCIAL	FRETE POR CONTA 0 - Emitente 1 - Destinatário 2 - Terceiros	CÓDIGO ANTT	PLACA	UF	CNPJ/CPF
	1				

ENDEREÇO	MUNICÍPIO	UF	INSC. ESTADUAL

QUANTIDADE	ESPÉCIE	MARCA	NUMERAÇÃO	PESO BRUTO	PESO LÍQUIDO

DADOS DO PRODUTO/SERVIÇO

CÓDIGO	DESCRIÇÃO DO PRODUTO/SERVIÇO	NCMSH	CST	CFOP	UN	QTD.	VLR. UNIT	VLR. TOTAL	BC ICMS	VLR. ICMS	VLR. IPI	ALIQ. ICMS	ALIQ. IPI
2000000000013	TOMATE	07020000	0102	5102	CX	25,000	130,00	3.250,00	0,00	0,00	0,00		0,00
2000000000007	BATATA LAVADA	07101000	0102	5102	FD	23,000	80,00	1.840,00	0,00	0,00	0,00		0,00
2000000000020	BATATA DOCE	07011000	0102	5102	CX	15,000	75,00	1.125,00	0,00	0,00	0,00		0,00
2000000000004	MELAO	07089000	0102	5102	UN	30,000	22,00	660,00	0,00	0,00	0,00		0,00

CALCULO DO ISSQN

INSCRIÇÃO MUNICIPAL	VALOR TOTAL DOS SERVIÇOS	BASE DE CÁLCULO DO ISSQN	VALOR DO ISSQN
	0,00	**0,00**	**0,00**

DADOS ADICIONAIS

INFORMAÇÕES COMPLEMENTARES	RESERVA AO FISCO
VENCIMENTO: A VISTA CHAVE PIX CNPJ: 17491593000139 CLARA DISTRIBUIDORA DE ALIMENTOS LTDA CONTRATO 383/2022 DOCUMENTO EMITIDO POR ME OU EPP OPTANTE PELO SIMPLES NACIONAL. NAO GERA DIREITO A CREDITO FISCAL DE ICMS, ISS E IPI.	

ZapSign dde99dca-0f7f-42a2-bb4a-f99bd0b79f85. Documento assinado eletronicamente, conforme MP 2.200-2/2001 e Lei 14.063/2020.

Relatório de Assinaturas

Datas e horários em UTC-0300 (America/Sao_Paulo)
Última atualização em 19 Setembro 2025, 16:06:01

Status: Assinado
Documento: NF-31
Número: dde99dca-0f7f-42a2-bb4a-f99bd0b79f85
Data da criação: 02 Setembro 2025, 09:41:05
Hash do documento original (SHA256): f7e63da95b0fe92605b5146b9c656a83f1a862624a8d9a069154ce326644f560

Assinaturas

2 de 2 Assinaturas

Assinado via ZapSign by Truora

JAIR AMORIM

Data e hora da assinatura: 02/09/2025 09:41:37
Token: 8a712ccb-bc1c-4514-bd18-8467bcb041d8

Assinatura

Jair Amorim

Pontos de autenticação:

Telefone: + 5521996433103

E-mail: adm.direcao@biogesp.org.br
Nível de segurança: Validado por código único enviado por e-mail

IP: 187.180.252.125
Dispositivo: Mozilla/5.0 (Windows NT 10.0; Win64; x64) AppleWebKit/537.36 (KHTML, like Gecko) Chrome/140.0.0.0 Safari/537.36 Edg/140.0.0.0

Assinado via ZapSign by Truora

LUIZ CARLOS PERLATTI

Data e hora da assinatura: 19/09/2025 16:05:50
Token: b2744d96-c57c-4229-b2f9-566bd218a87c

Assinatura

Dr. Luiz Carlos Perlatti
Assessor Esp. da Saúde

Luiz Carlos Perlatti

Pontos de autenticação:

Telefone: + 5511950002959

E-mail: lcperlatti@gmail.com

IP: 190.115.66.195
Dispositivo: Mozilla/5.0 (Windows NT 10.0; Win64; x64) AppleWebKit/537.36 (KHTML, like Gecko) Chrome/109.0.0.0 Safari/537.36

INTEGRIDADE CERTIFICADA - ICP-BRASIL

Assinaturas eletrônicas e físicas têm igual validade legal, conforme MP 2.200-2/2001 e Lei 14.063/2020.
Confirme a integridade do documento aqui.

Este Log é exclusivo e parte integrante do documento número dde99dca-0f7f-42a2-bb4a-f99bd0b79f85, segundo os Termos de Uso da ZapSign , disponíveis em zapsign.com.br

Santander

Internet Banking Empresarial

BIOGESP ASSOCIACAO DE GESTAO E EXECUCAO **Agência:** 0123 **Conta:** 130045706

Pronto! O pagamento foi realizado. Fazer outro Pix

Comprovante do Pix

Valor pago
R$ 21.931,00

Forma de pagamento
Ag 0123 Cc 13004570-6

Mensagem para o recebedor
REFERENTE A NF 31

Dados do recebedor

Nome
Clara Distribuidora de Alimentos Ltda

CNPJ / CPF
17.***.***/****-39

Chave
17.******/****-39

Instituição
CORA SOCIEDADE DE CR
DITO, FINANCIAMENTO E
INVESTIMENTO S.A.

Dados do pagador

De
BIOGESP ASSOCIACAO DE GESTAO E
EXECUCAO

CNPJ / CPF
26.******/****-39

Instituição
BANCO SANTANDER (BRASIL) S.A.

ID/Transação
E90400888202509231928467176320 97

Data e hora da transação
23/09/2025 - 16:28:52

Código de autenticação
IBE068EC09B19AA204FCBBA

Central de Atendimento Santander Empresarial
4004-2125 (Regiões Metropolitanas)
0800 726 2125 (Demais Localidades)
0800 723 5007 (Pessoas com deficiência auditiva ou de fala)

SAC - Atendimento 24h por dia, todos os dias.
0800 762 7777
0800 771 0401 (Pessoas com deficiência auditiva ou de fala)
Ouvidoria - Das 9h às 18h, de segunda a sexta-feira, exceto feriado.
0800 726 0322
0800 771 0301 (Pessoas com deficiência auditiva ou de fala)

RECEBEMOS DE CLARA DISTRIBUIDORA DE ALIMENTOS LTDA OS PRODUTOS E SERVIÇOS CONSTANTES NA NOTA FISCAL INDICADA AO LADO		**NF-e**
DATA DE RECEBIMENTO	IDENTIFICAÇÃO DE ASSINATURA DO RECEBEDOR	**Nº 30**
		Série 1

	CLARA DISTRIBUIDORA DE ALIMENTOS LTDA Rua Pedro Mozelli, 104 Alianca - 09403-490 Ribeirao Pires - SP - Fone: (11) 97357-6280	**DANFE** DOCUMENTO AUXILIAR DA NOTA FISCAL ELETRÔNICA 0 - ENTRADA 1 - SAÍDA [1] **Nº 30** **SÉRIE: 1** PÁGINA 1 DE 1	CONTROLE DO FISCO CHAVE DE ACESSO **35250817491593000139550010000000301032585292** Consulta de autenticidade no portal nacional da NF-e www.nfe.fazenda.gov.br/portal ou no site da Sefaz Autorizada.

NATUREZA DA OPERAÇÃO	PROTOCOLO DE AUTORIZACÃO DE USO
Venda Dentro do Estado	**135252489993280**

INSCRIÇÃO ESTADUAL	INSCRIÇÃO ESTADUAL DO SUBST. TRIB.	CNPJ
581253283112		**17.491.593/0001-39**

DESTINATÁRIO/EMITENTE

NOME/RAZÃO SOCIAL	CNPJ/CPF	DATA DE EMISSÃO
BIOGESP ASSOCIACAO DE GESTAO E EXECUCAO DE SERVICOS PUBLICOS	**26.702.577/0001-39**	**28/08/2025**

ENDEREÇO	BAIRRO/DISTRITO	CEP	DATA DE ENTR./SAÍDA
Rua Cunha Gago, 700	**Pinheiros**	**05421-001**	

MUNICÍPIO	FONE/FAX	UF	INSCRIÇÃO ESTADUAL	HORA ENTR./SAÍDA
Sao Paulo		**SP**		

FATURA

CALCULO DO IMPOSTO

BASE DE CÁLC. DO ICMS	VALOR DO ICMS	BASE DE CÁLC. DO ICMS ST	VALOR DO ICMS ST	V. IMP. IMPORTAÇÃO	V. ICMS UF REMET.	VALOR DO FCP	VALOR DO PIS	V. TOTAL DE PRODUTOS
0,00	**0,00**	**0,00**	**0,00**		**0,00**	**0,00**	**0,00**	**4.850,40**

VALOR DO FRETE	VALOR DO SEGURO	DESCONTO	OUTRAS DESP.	VALOR DO IPI	V. ICMS UF DEST.	V. APROX. DO TRIBUTO	VALOR DA COFINS	V. TOTAL DA NOTA
0,00	**0,00**	**0,00**	**0,00**	**0,00**	**0,00**	**0.00**	**0,00**	**4.850,40**

TRANSPORTADOR/VOLUMES TRANSPORTADOS

RAZÃO SOCIAL	FRETE POR CONTA 0 - Emitente 1 - Destinatário 2 - Terceiros [1]	CÓDIGO ANTT	PLACA	UF	CNPJ/CPF

ENDEREÇO	MUNICÍPIO	UF	INSC. ESTADUAL

QUANTIDADE	ESPÉCIE	MARCA	NUMERAÇÃO	PESO BRUTO	PESO LÍQUIDO

DADOS DO PRODUTO/SERVIÇO

CÓDIGO	DESCRIÇÃO DO PRODUTO/SERVIÇO	NCMSH	CST	CFOP	UN	QTD.	VLR. UNIT	VLR. TOTAL	BC ICMS	VLR. ICMS	VLR. IPI	ALIQ. ICMS	ALIQ. IPI
2000000000030	PAO DE FORMA	19059090	0102	5102	UN	290,000	8,80	2.552,00	0,00	0,00	0,00		0,00
2000000000029	PAO DE 50 gr	19059090	0102	5102	UN	2210,000	1,04	2.298,40	0,00	0,00	0,00		0,00

CALCULO DO ISSQN

INSCRIÇÃO MUNICIPAL	VALOR TOTAL DOS SERVIÇOS	BASE DE CÁLCULO DO ISSQN	VALOR DO ISSQN
	0,00	**0,00**	**0,00**

DADOS ADICIONAIS

INFORMAÇÕES COMPLEMENTARES	RESERVA AO FISCO
VENCIMENTO: A VISTA CHAVE PIX CNPJ: 17491593000139 CLARA DISTRIBUIDORA DE ALIMENTOS LTDA CONTRATO 383/2022 DOCUMENTO EMITIDO POR ME OU EPP OPTANTE PELO SIMPLES NACIONAL. NAO GERA DIREITO A CREDITO FISCAL DE ICMS, ISS E IPI.	

ZapSign e0a3d3e3-0ccd-4a95-a768-6a60db425633. Documento assinado eletronicamente, conforme MP 2.200-2/2001 e Lei 14.063/2020.

Relatório de Assinaturas

Datas e horários em UTC-0300 (America/Sao_Paulo)
Última atualização em 09 Setembro 2025, 16:37:26

Status: Assinado
Documento: NF-30
Número: e0a3d3e3-0ccd-4a95-a768-6a60db425633
Data da criação: 02 Setembro 2025, 09:44:02
Hash do documento original (SHA256): 45c603a20d1d3e8f3c2d8ba7d3a9236606d1feb4cbb702aeb6f1f54dc882d57a

Assinaturas

2 de 2 Assinaturas

Assinado via ZapSign by Truora

JAIR AMORIM
Data e hora da assinatura: 02/09/2025 09:44:30
Token: 5f1f1e58-4b63-4097-997f-95a94f596c48

Assinatura

Jair Amorim

Pontos de autenticação:

Telefone: + 5521996433103

E-mail: adm.direcao@biogesp.org.br
Nível de segurança: Validado por código único enviado por e-mail

IP: 187.180.252.125
Dispositivo: Mozilla/5.0 (Windows NT 10.0; Win64; x64) AppleWebKit/537.36 (KHTML, like Gecko) Chrome/140.0.0.0 Safari/537.36 Edg/140.0.0.0

Assinado via ZapSign by Truora

LUIZ CARLOS PERLATTI
Data e hora da assinatura: 09/09/2025 16:37:26
Token: 207ac73d-2d94-4e62-b4f4-4d4d883cd614

Assinatura

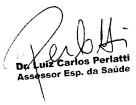

Luiz Carlos Perlatti

Pontos de autenticação:

Telefone: + 5511950002959

E-mail: lcperlatti@gmail.com

IP: 189.96.227.11
Dispositivo: Mozilla/5.0 (Windows NT 10.0; Win64; x64) AppleWebKit/537.36 (KHTML, like Gecko) Chrome/109.0.0.0 Safari/537.36

INTEGRIDADE CERTIFICADA - ICP-BRASIL

Assinaturas eletrônicas e físicas têm igual validade legal, conforme MP 2.200-2/2001 e Lei 14.063/2020.
Confirme a integridade do documento aqui.

Este Log é exclusivo e parte integrante do documento número e0a3d3e3-0ccd-4a95-a768-6a60db425633, segundo os Termos de Uso da ZapSign , disponíveis em zapsign.com.br

Santander

Internet Banking Empresarial

BIOGESP ASSOCIACAO DE GESTAO E EXECUCAO **Agência:** 0123 **Conta:** 130045706

Pronto! O pagamento foi realizado. Fazer outro Pix

Comprovante do Pix

Valor pago
R$ 4.850,40

Forma de pagamento
Ag 0123 Cc 13004570-6

Mensagem para o recebedor
REFERENTE A NF 30

Dados do recebedor

Nome
Clara Distribuidora de Alimentos Ltda

CNPJ / CPF
17.***.***/****-39

Chave
17.******/****-39

Instituição
CORA SOCIEDADE DE CR
DITO, FINANCIAMENTO E
INVESTIMENTO S.A.

Dados do pagador

De
BIOGESP ASSOCIACAO DE GESTAO E
EXECUCAO

CNPJ / CPF
26.******/****-39

Instituição
BANCO SANTANDER (BRASIL) S.A.

ID/Transação
E90400888202509121349460872191 69

Data e hora da transação
12/09/2025 - 10:51:39

Código de autenticação
IBE060F821243DB174DE285

Central de Atendimento Santander Empresarial
4004-2125 (Regiões Metropolitanas)
0800 726 2125 (Demais Localidades)
0800 723 5007 (Pessoas com deficiência auditiva ou de fala)

SAC - Atendimento 24h por dia, todos os dias.
0800 762 7777
0800 771 0401 (Pessoas com deficiência auditiva ou de fala)
Ouvidoria - Das 9h às 18h, de segunda a sexta-feira, exceto feriado.
0800 726 0322
0800 771 0301 (Pessoas com deficiência auditiva ou de fala)

RECEBEMOS DE CLARA DISTRIBUIDORA DE ALIMENTOS LTDA OS PRODUTOS E SERVIÇOS CONSTANTES NA NOTA FISCAL INDICADA AO LADO		**NF-e**
DATA DE RECEBIMENTO	IDENTIFICAÇÃO DE ASSINATURA DO RECEBEDOR	**Nº 29**
		Série 1

	CLARA DISTRIBUIDORA DE ALIMENTOS LTDA Rua Pedro Mozelli, 104 Alianca - 09403-490 Ribeirao Pires - SP - Fone: (11) 97357-6280	**DANFE** DOCUMENTO AUXILIAR DA NOTA FISCAL ELETRÔNICA 0 - ENTRADA 1 - SAÍDA [1] **Nº 29** **SÉRIE: 1** PÁGINA 1 DE 2	CONTROLE DO FISCO CHAVE DE ACESSO **35250817491593000139550010000000291408175612** Consulta de autenticidade no portal nacional da NF-e www.nfe.fazenda.gov.br/portal ou no site da Sefaz Autorizada.

NATUREZA DA OPERAÇÃO	PROTOCOLO DE AUTORIZACÃO DE USO
Venda Dentro do Estado	**135252489952595**

INSCRIÇÃO ESTADUAL	INSCRIÇÃO ESTADUAL DO SUBST. TRIB.	CNPJ
581253283112		**17.491.593/0001-39**

DESTINATÁRIO/EMITENTE

NOME/RAZÃO SOCIAL	CNPJ/CPF	DATA DE EMISSÃO
BIOGESP ASSOCIACAO DE GESTAO E EXECUCAO DE SERVICOS PUBLICOS	**26.702.577/0001-39**	**28/08/2025**

ENDEREÇO	BAIRRO/DISTRITO	CEP	DATA DE ENTR./SAÍDA
Rua Cunha Gago, 700	**Pinheiros**	**05421-001**	

MUNICÍPIO	FONE/FAX	UF	INSCRIÇÃO ESTADUAL	HORA ENTR./SAÍDA
Sao Paulo		**SP**		

FATURA

CALCULO DO IMPOSTO

BASE DE CÁLC. DO ICMS	VALOR DO ICMS	BASE DE CÁLC. DO ICMS ST	VALOR DO ICMS ST	V. IMP. IMPORTAÇÃO	V. ICMS UF REMET.	VALOR DO FCP	VALOR DO PIS	V. TOTAL DE PRODUTOS
0,00	**0,00**	**0,00**	**0,00**		**0,00**	**0,00**	**0,00**	**13.964,81**

VALOR DO FRETE	VALOR DO SEGURO	DESCONTO	OUTRAS DESP.	VALOR DO IPI	V. ICMS UF DEST.	V. APROX. DO TRIBUTO	VALOR DA COFINS	V. TOTAL DA NOTA
0,00	**0,00**	**0,00**	**0,00**	**0,00**	**0,00**	**0.00**	**0,00**	**13.964,81**

TRANSPORTADOR/VOLUMES TRANSPORTADOS

RAZÃO SOCIAL	FRETE POR CONTA 0 - Emitente 1 - Destinatário 2 - Terceiros	CÓDIGO ANTT	PLACA	UF	CNPJ/CPF
	1				

ENDEREÇO	MUNICÍPIO	UF	INSC. ESTADUAL

QUANTIDADE	ESPÉCIE	MARCA	NUMERAÇÃO	PESO BRUTO	PESO LÍQUIDO

DADOS DO PRODUTO/SERVIÇO

CÓDIGO	DESCRIÇÃO DO PRODUTO/SERVIÇO	NCMSH	CST	CFOP	UN	QTD.	VLR. UNIT	VLR. TOTAL	BC ICMS	VLR. ICMS	VLR. IPI	ALIQ. ICMS	ALIQ. IPI
2000000000052	FARINHA DE TRIGO	11010010	0102	5102	UN	30,000	7,99	239,70	0,00	0,00	0,00		0,00
2000000000060	DETERGENTE 5 LT	34029029	0102	5102	UN	30,000	25,30	759,00	0,00	0,00	0,00		0,00
2000000000063	FARINHA CUSCUZ	19024000	0102	5102	UN	102,000	8,99	916,98	0,00	0,00	0,00		0,00
2000000000064	LEITE CX C/ 12 UNID	04014010	0102	5102	CX	16,000	88,00	1.408,00	0,00	0,00	0,00		0,00
2000000000061	SABAO EM PO 2,5 kg	34029019	0102	5102	UN	22,000	29,99	659,78	0,00	0,00	0,00		0,00
2000000000045	ARROZ	10064000	0102	5102	UN	83,000	35,00	2.905,00	0,00	0,00	0,00		0,00
2000000000047	OLEO	15030000	0102	5102	UN	97,000	9,80	950,60	0,00	0,00	0,00		0,00
2000000000046	FEIJAO	20055100	0102	5102	UN	50,000	9,80	490,00	0,00	0,00	0,00		0,00
2000000000048	ACUCAR	17011200	0102	5102	UN	82,000	5,99	491,18	0,00	0,00	0,00		0,00
2000000000053	PO DE CAFE	09011110	0102	5102	UN	95,000	44,00	4.180,00	0,00	0,00	0,00		0,00
2000000000050	SAL	25010011	0102	5102	UN	12,000	4,99	59,88	0,00	0,00	0,00		0,00

CALCULO DO ISSQN

INSCRIÇÃO MUNICIPAL	VALOR TOTAL DOS SERVIÇOS	BASE DE CÁLCULO DO ISSQN	VALOR DO ISSQN
	0,00	**0,00**	**0,00**

DADOS ADICIONAIS

INFORMAÇÕES COMPLEMENTARES	RESERVA AO FISCO
VENCIMENTO: A VISTA CHAVE PIX CNPJ: 17491593000139 CLARA DISTRIBUIDORA DE ALIMENTOS LTDA CONTRATO 383/2022 DOCUMENTO EMITIDO POR ME OU EPP OPTANTE PELO SIMPLES NACIONAL. NAO GERA DIREITO A CREDITO FISCAL DE ICMS, ISS E IPI.	

ZapSign f9e29265-1e63-4a09-9ccd-7c22b15e6d34. Documento assinado eletronicamente, conforme MP 2.200-2/2001 e Lei 14.063/2020.

RECEBEMOS DE CLARA DISTRIBUIDORA DE ALIMENTOS LTDA OS PRODUTOS E SERVIÇOS CONSTANTES NA NOTA FISCAL INDICADA AO LADO		**NF-e**
DATA DE RECEBIMENTO	IDENTIFICAÇÃO DE ASSINATURA DO RECEBEDOR	**Nº 29**
		Série 1

	CLARA DISTRIBUIDORA DE ALIMENTOS LTDA Rua Pedro Mozelli, 104 Alianca - 09403-490 Ribeirao Pires - SP - Fone: (11) 97357-6280	**DANFE** DOCUMENTO AUXILIAR DA NOTA FISCAL ELETRÔNICA 0 - ENTRADA 1 - SAÍDA [1] **Nº 29** **SÉRIE: 1** PÁGINA 2 DE 2	CONTROLE DO FISCO CHAVE DE ACESSO **35250817491593000139550010000000291408175612** Consulta de autenticidade no portal nacional da NF-e www.nfe.fazenda.gov.br/portal ou no site da Sefaz Autorizada.

NATUREZA DA OPERAÇÃO	PROTOCOLO DE AUTORIZACÃO DE USO
Venda Dentro do Estado	**135252489952595**

INSCRIÇÃO ESTADUAL	INSCRIÇÃO ESTADUAL DO SUBST. TRIB.	CNPJ
581253283112		**17.491.593/0001-39**

DESTINATÁRIO/EMITENTE

NOME/RAZÃO SOCIAL	CNPJ/CPF	DATA DE EMISSÃO
BIOGESP ASSOCIACAO DE GESTAO E EXECUCAO DE SERVICOS PUBLICOS	**26.702.577/0001-39**	**28/08/2025**

ENDEREÇO	BAIRRO/DISTRITO	CEP	DATA DE ENTR./SAÍDA
Rua Cunha Gago, 700	**Pinheiros**	**05421-001**	

MUNICÍPIO	FONE/FAX	UF	INSCRIÇÃO ESTADUAL	HORA ENTR./SAÍDA
Sao Paulo		**SP**		

FATURA

CALCULO DO IMPOSTO

BASE DE CÁLC. DO ICMS	VALOR DO ICMS	BASE DE CÁLC. DO ICMS ST	VALOR DO ICMS ST	V. IMP. IMPORTAÇÃO	V. ICMS UF REMET.	VALOR DO FCP	VALOR DO PIS	V. TOTAL DE PRODUTOS
0,00	**0,00**	**0,00**	**0,00**		**0,00**	**0,00**	**0,00**	**13.964,81**

VALOR DO FRETE	VALOR DO SEGURO	DESCONTO	OUTRAS DESP.	VALOR DO IPI	V. ICMS UF DEST.	V. APROX. DO TRIBUTO	VALOR DA COFINS	V. TOTAL DA NOTA
0,00	**0,00**	**0,00**	**0,00**	**0,00**	**0,00**	**0.00**	**0,00**	**13.964,81**

TRANSPORTADOR/VOLUMES TRANSPORTADOS

RAZÃO SOCIAL	FRETE POR CONTA 0 - Emitente 1 - Destinatário 2 - Terceiros [1]	CÓDIGO ANTT	PLACA	UF	CNPJ/CPF

ENDEREÇO	MUNICÍPIO	UF	INSC. ESTADUAL

QUANTIDADE	ESPÉCIE	MARCA	NUMERAÇÃO	PESO BRUTO	PESO LÍQUIDO

DADOS DO PRODUTO/SERVIÇO

CÓDIGO	DESCRIÇÃO DO PRODUTO/SERVIÇO	NCMSH	CST	CFOP	UN	QTD.	VLR. UNIT	VLR. TOTAL	BC ICMS	VLR. ICMS	VLR. IPI	ALIQ. ICMS	ALIQ. IPI
2000000000051	EXTRATO DE TOMATE	20021000	0102	5102	UN	80,000	5,99	479,20	0,00	0,00	0,00		0,00
2000000000057	BOLACHA AGUA E SAL	23099030	0102	5102	UN	15,000	7,99	119,85	0,00	0,00	0,00		0,00
2000000000059	CANDIDA CANDURA	28289019	0102	5102	UN	18,000	16,98	305,64	0,00	0,00	0,00		0,00

CALCULO DO ISSQN

INSCRIÇÃO MUNICIPAL	VALOR TOTAL DOS SERVIÇOS	BASE DE CÁLCULO DO ISSQN	VALOR DO ISSQN
	0,00	**0,00**	**0,00**

DADOS ADICIONAIS

INFORMAÇÕES COMPLEMENTARES	RESERVA AO FISCO
VENCIMENTO: A VISTA CHAVE PIX CNPJ: 17491593000139 CLARA DISTRIBUIDORA DE ALIMENTOS LTDA CONTRATO 383/2022 DOCUMENTO EMITIDO POR ME OU EPP OPTANTE PELO SIMPLES NACIONAL. NAO GERA DIREITO A CREDITO FISCAL DE ICMS, ISS E IPI.	

ZapSign f9e29265-1e63-4a09-9ccd-7c22b15e6d34. Documento assinado eletronicamente, conforme MP 2.200-2/2001 e Lei 14.063/2020.

Relatório de Assinaturas

Datas e horários em UTC-0300 (America/Sao_Paulo)
Última atualização em 09 Setembro 2025, 16:36:29

ZapSign By Truora

Status: Assinado
Documento: NF-29
Número: f9e29265-1e63-4a09-9ccd-7c22b15e6d34
Data da criação: 02 Setembro 2025, 09:50:34
Hash do documento original (SHA256): 380c232e232fcdaf15167af09f748e3bbf12a950bb98d9aedac09d8a83651c0e

Assinaturas

2 de 2 Assinaturas

Assinado via ZapSign by Truora

JAIR AMORIM
Data e hora da assinatura: 02/09/2025 09:51:13
Token: b48371f7-9650-4e17-a593-f340e6e067c9

Assinatura

Jair Amorim

Pontos de autenticação:

Telefone: + 5521996433103

E-mail: adm.direcao@biogesp.org.br
Nível de segurança: Validado por código único enviado por e-mail

IP: 187.180.252.125
Dispositivo: Mozilla/5.0 (Windows NT 10.0; Win64; x64) AppleWebKit/537.36 (KHTML, like Gecko) Chrome/140.0.0.0 Safari/537.36 Edg/140.0.0.0

Assinado via ZapSign by Truora

LUIZ CARLOS PERLATTI
Data e hora da assinatura: 09/09/2025 16:36:28
Token: 64bebf8b-edde-432d-abb9-64293f67de40

Assinatura

Dr. Luiz Carlos Perlatti
Assessor Esp. da Saúde

Luiz Carlos Perlatti

Pontos de autenticação:

Telefone: + 5511950002959

E-mail: lcperlatti@gmail.com

IP: 189.96.227.11
Dispositivo: Mozilla/5.0 (Windows NT 10.0; Win64; x64) AppleWebKit/537.36 (KHTML, like Gecko) Chrome/109.0.0.0 Safari/537.36

INTEGRIDADE CERTIFICADA - ICP-BRASIL

Assinaturas eletrônicas e físicas têm igual validade legal, conforme MP 2.200-2/2001 e Lei 14.063/2020.
Confirme a integridade do documento aqui.

Este Log é exclusivo e parte integrante do documento número f9e29265-1e63-4a09-9ccd-7c22b15e6d34, segundo os Termos de Uso da ZapSign , disponíveis em zapsign.com.br

Santander

Internet Banking Empresarial

BIOGESP ASSOCIACAO DE GESTAO E EXECUCAO **Agência:** 0123 **Conta:** 130045706

Pronto! O pagamento foi realizado. Fazer outro Pix

Comprovante do Pix

Valor pago
R$ 13.964,81

Forma de pagamento
Ag 0123 Cc 13004570-6

Mensagem para o recebedor
REFERENTE A NF 29

Dados do recebedor

Nome
Clara Distribuidora de Alimentos Ltda

CNPJ / CPF
17.***.***/****-39

Chave
17.******/****-39

Instituição
CORA SOCIEDADE DE CR
DITO, FINANCIAMENTO E
INVESTIMENTO S.A.

Dados do pagador

De
BIOGESP ASSOCIACAO DE GESTAO E
EXECUCAO

CNPJ / CPF
26.******/****-39

Instituição
BANCO SANTANDER (BRASIL) S.A.

ID/Transação
E90400888202509121353460874037 98

Data e hora da transação
12/09/2025 - 10:53:33

Código de autenticação
IBE0629CCF80E503F4BC7A4

Central de Atendimento Santander Empresarial
4004-2125 (Regiões Metropolitanas)
0800 726 2125 (Demais Localidades)
0800 723 5007 (Pessoas com deficiência auditiva ou de fala)

SAC - Atendimento 24h por dia, todos os dias.
0800 762 7777
0800 771 0401 (Pessoas com deficiência auditiva ou de fala)
Ouvidoria - Das 9h às 18h, de segunda a sexta-feira, exceto feriado.
0800 726 0322
0800 771 0301 (Pessoas com deficiência auditiva ou de fala)

MINISTÉRIO DA FAZENDA
Secretaria da Receita Federal do Brasil
Procuradoria-Geral da Fazenda Nacional

CERTIDÃO POSITIVA COM EFEITOS DE NEGATIVA DE DÉBITOS RELATIVOS AOS TRIBUTOS FEDERAIS E À DÍVIDA ATIVA DA UNIÃO

Nome: CLARA DISTRIBUIDORA DE ALIMENTOS LTDA
CNPJ: 17.491.593/0001-39

Ressalvado o direito de a Fazenda Nacional cobrar e inscrever quaisquer dívidas de responsabilidade do sujeito passivo acima identificado que vierem a ser apuradas, é certificado que:

1. constam débitos administrados pela Secretaria da Receita Federal do Brasil (RFB) com exigibilidade suspensa nos termos do art. 151 da Lei nº 5.172, de 25 de outubro de 1966 - Código Tributário Nacional (CTN), ou objeto de decisão judicial que determina sua desconsideração para fins de certificação da regularidade fiscal, ou ainda não vencidos; e

2. constam nos sistemas da Procuradoria-Geral da Fazenda Nacional (PGFN) débitos inscritos em Dívida Ativa da União (DAU) com exigibilidade suspensa nos termos do art. 151 do CTN, ou garantidos mediante bens ou direitos, ou com embargos da Fazenda Pública em processos de execução fiscal, ou objeto de decisão judicial que determina sua desconsideração para fins de certificação da regularidade fiscal.

Conforme disposto nos arts. 205 e 206 do CTN, este documento tem os mesmos efeitos da certidão negativa.

Esta certidão é válida para o estabelecimento matriz e suas filiais e, no caso de ente federativo, para todos os órgãos e fundos públicos da administração direta a ele vinculados. Refere-se à situação do sujeito passivo no âmbito da RFB e da PGFN e abrange inclusive as contribuições sociais previstas nas alíneas 'a' a 'd' do parágrafo único do art. 11 da Lei nº 8.212, de 24 de julho de 1991.

A aceitação desta certidão está condicionada à verificação de sua autenticidade na Internet, nos endereços <http://rfb.gov.br> ou <http://www.pgfn.gov.br>.

Certidão emitida gratuitamente com base na Portaria Conjunta RFB/PGFN nº 1.751, de 2/10/2014.
Emitida às 15:08:38 do dia 11/09/2025 <hora e data de Brasília>.
Válida até 10/03/2026.
Código de controle da certidão: **F6F8.5102.3DC5.CF1B**
Qualquer rasura ou emenda invalidará este documento.

Secretaria da Fazenda e Planejamento do Estado de São Paulo

Débitos Tributários Não Inscritos na Dívida Ativa do Estado de São Paulo

CNPJ: 17.491.593/0001-39

Ressalvado o direito da Secretaria da Fazenda e Planejamento do Estado de São Paulo de apurar débitos de responsabilidade da pessoa jurídica acima identificada, é certificado que **não constam débitos** declarados ou apurados pendentes de inscrição na Dívida Ativa de responsabilidade do estabelecimento matriz/filial acima identificado.

Certidão nº	25100825237-72
Data e hora da emissão	21/10/2025 10:04:38
Validade	6 (seis) meses, contados da data de sua expedição.

Qualquer rasura ou emenda invalidará este documento.

A aceitação desta certidão está condicionada à verificação de sua autenticidade no sítio **www.pfe.fazenda.sp.gov.br**

PREFEITURA DE SÃO PAULO
FAZENDA

SECRETARIA MUNICIPAL DA FAZENDA

Certidão Conjunta de Débitos de Tributos Mobiliários

Certidão Número: 0979051 - 2025

CPF/CNPJ Raiz: 17.491.593/

Contribuinte: CLARA DISTRIBUIDORA DE ALIMENTOS LTDA

Liberação: 24/04/2025

Validade: 21/10/2025

Tributos Abrangidos:

Imposto Sobre Serviços - ISS
Taxa de Fiscalização de Localização Instalação e Funcionamento
Taxa de Fiscalização de Anúncio - TFA
Taxa de Fiscalização de Estabelecimento - TFE
Taxa de Resíduos Sólidos de Serviços de Saúde - TRSS (incidência a partir de Jan/2011)
Imposto Sobre Transmissão de Bens Imóveis - ITBI

Unidades Tributárias:

SITUAÇÃO REGULAR

Ressalvado o direito de a Fazenda Municipal cobrar e inscrever quaisquer dívidas de responsabilidade do sujeito passivo que vierem a ser apuradas ou que se verifiquem a qualquer tempo, inclusive em relação ao período contido neste documento, relativas a tributos administrados pela Secretaria Municipal da Fazenda e a inscrições em Dívida Ativa Municipal, junto à Procuradoria Geral do Município é certificado que a Situação Fiscal do Contribuinte supra, referente aos créditos tributários inscritos e não inscritos na Dívida Ativa abrangidos por esta certidão, até a presente data é: **REGULAR.**

A aceitação desta certidão está condicionada à verificação de sua autenticidade na Internet, no endereço http://www.prefeitura.sp.gov.br/cidade/secretarias/fazenda/.
Qualquer rasura invalidará este documento.

O CNPJ NÃO POSSUI ESTABELECIMENTO INSCRITO NO MUNICÍPIO DE SÃO PAULO. O PRESENTE DOCUMENTO NÃO COMPROVA REGULARIDADE NO CADASTRO DE EMPRESAS DE FORA DO MUNICÍPIO (CPOM).

Certidão expedida com base na Portaria Conjunta SF/PGM nº 4, de 12 de abril de 2017, Instrução Normativa SF/SUREM nº 3, de 6 de abril de 2015, Decreto 50.691, de 29 de junho de 2009, Decreto 51.714, de 13 de agosto de 2010; Portaria SF nº 268, de 11 de outubro de 2019 e Portaria SF nº 182, de 04 de agosto de 2021.

Certidão emitida às 13:26:53 horas do dia 24/04/2025 (hora e data de Brasília).

Código de Autenticidade: 7159A4B1

A autenticidade desta certidão deverá ser confirmada na página da Secretaria Municipal da Fazenda http://www.prefeitura.sp.gov.br/sf

PODER JUDICIÁRIO
JUSTIÇA DO TRABALHO

CERTIDÃO NEGATIVA DE DÉBITOS TRABALHISTAS

Nome: CLARA DISTRIBUIDORA DE ALIMENTOS LTDA (MATRIZ E FILIAIS)
CNPJ: 17.491.593/0001-39
Certidão nº: 47130403/2025
Expedição: 14/08/2025, às 14:28:11
Validade: 10/02/2026 - 180 (cento e oitenta) dias, contados da data de sua expedição.

Certifica-se que **CLARA DISTRIBUIDORA DE ALIMENTOS LTDA (MATRIZ E FILIAIS)**, inscrito(a) no CNPJ sob o nº **17.491.593/0001-39**, **NÃO CONSTA** como inadimplente no Banco Nacional de Devedores Trabalhistas.
Certidão emitida com base nos arts. 642-A e 883-A da Consolidação das Leis do Trabalho, acrescentados pelas Leis ns.° 12.440/2011 e 13.467/2017, e no Ato 01/2022 da CGJT, de 21 de janeiro de 2022.
Os dados constantes desta Certidão são de responsabilidade dos Tribunais do Trabalho.
No caso de pessoa jurídica, a Certidão atesta a empresa em relação a todos os seus estabelecimentos, agências ou filiais.
A aceitação desta certidão condiciona-se à verificação de sua autenticidade no portal do Tribunal Superior do Trabalho na Internet (http://www.tst.jus.br).
Certidão emitida gratuitamente.

INFORMAÇÃO IMPORTANTE
Do Banco Nacional de Devedores Trabalhistas constam os dados necessários à identificação das pessoas naturais e jurídicas inadimplentes perante a Justiça do Trabalho quanto às obrigações estabelecidas em sentença condenatória transitada em julgado ou em acordos judiciais trabalhistas, inclusive no concernente aos recolhimentos previdenciários, a honorários, a custas, a emolumentos ou a recolhimentos determinados em lei; ou decorrentes de execução de acordos firmados perante o Ministério Público do Trabalho, Comissão de Conciliação Prévia ou demais títulos que, por disposição legal, contiver força executiva.

Voltar Imprimir

CAIXA ECONÔMICA FEDERAL

Certificado de Regularidade do FGTS - CRF

Inscrição: 17.491.593/0001-39

Razão Social: ROSILENE DOS SANTOS LIMA 21476777870

Endereço: R BANDEIRANTES 15 / VILA ARNOUD / RIO GRANDE DA SERRA / SP / 09450-000

A Caixa Econômica Federal, no uso da atribuição que lhe confere o Art. 7, da Lei 8.036, de 11 de maio de 1990, certifica que, nesta data, a empresa acima identificada encontra-se em situação regular perante o Fundo de Garantia do Tempo de Servico - FGTS.

O presente Certificado não servirá de prova contra cobrança de quaisquer débitos referentes a contribuições e/ou encargos devidos, decorrentes das obrigações com o FGTS.

Validade:05/10/2025 a 03/11/2025

Certificação Número: 2025100515122026313212

Informação obtida em 21/10/2025 10:01:38

A utilização deste Certificado para os fins previstos em Lei esta condicionada a verificação de autenticidade no site da Caixa: **www.caixa.gov.br**

Imprimir Baixar PDF

SECRETARIA DA FAZENDA DO ESTADO DE SÃO PAULO

Cadastro Informativo dos Créditos não Quitados de Órgãos e Entidades Estaduais
CADIN Estadual

Informações Cadastrais

CNPJ/CPF: 17.491.593/0001-39

Não foram encontradas pendências no Cadastro de Créditos não quitados de Órgãos e Entidades Estaduais – CADIN ESTADUAL.

Pesquisa realizada em: 31/07/2025 às 15:34:55

Se você recebeu o comunicado CADIN regularize sua situação em 90 (noventa) dias contados a partir da data de expedição do mesmo.

Este documento não tem validade de Certidão Negativa.
Em conformidade com a Lei Estadual nº 12.799/2008 a inexistência de registro no CADIN Estadual:
- Não configura reconhecimento de regularidade de situação, nem dispensa a apresentação dos documentos exigidos em lei, decreto e demais atos normativos. (artigo 7º)
- Não impede a consulta prévia pelos órgãos e entidades da Administração direta e indireta ao sistema CADIN Estadual. (artigo 6º)
- Aos registros incluídos após a emissão da declaração cabe a aplicação do parágrafo 1º do artigo 6º.

A autenticidade deste documento deverá ser confirmada na página da Secretaria da Fazenda do Estado de São Paulo, endereço: https://www.fazenda.sp.gov.br/cadin_estadual/pages/publ/cadin.aspx

Código da Declaração: 6BAEEC66.7A683514.96D90798.A71E8E44

EMISSÃO GRATUITA

Atenção: Qualquer rasura ou emenda invalidará este documento.

RECEBEMOS DE INTEGRAL NUTTRI ALIMENTACAO E SERVICOS LTDA OS PRODUTOS E/OU SERVIÇOS CONSTANTES DA NOTA FISCAL ELETRÔNICA INDICADA ABAIXO. EMISSÃO: 08/09/2025 VALOR TOTAL: R$ 13.440,00 DESTINATÁRIO: BIOGESP ASSOCIACAO DE GESTAO E EXECUCAO DE SERVICOS PUBLICOS - Rua Cunha Gago, 700 PINHEIROS SAO PAULO-SP

DATA DE RECEBIMENTO	IDENTIFICAÇÃO E ASSINATURA DO RECEBEDOR

NF-e
Nº. 000.000.916
Série 002

IDENTIFICAÇÃO DO EMITENTE

INTEGRAL NUTTRI ALIMENTACAO E SERVICOS LTDA
RUA PADRE JOAO ALVARES, 217
VILA RENATA - 07056-000
GUARULHOS - SP Fone/Fax: 1143079743

DANFE
Documento Auxiliar da Nota Fiscal Eletrônica

0 - ENTRADA
1 - SAÍDA
1

Nº. 000.000.916
Série 002
Folha 1/1

CHAVE DE ACESSO
3525 0928 0704 3600 0176 5500 2000 0009 1610 0063 5849

Consulta de autenticidade no portal nacional da NF-e www.nfe.fazenda.gov.br/portal ou no site da Sefaz Autorizadora

NATUREZA DA OPERAÇÃO	PROTOCOLO DE AUTORIZAÇÃO DE USO
Venda de producao do estabelecimento	**135252620928793 - 08/09/2025 16:08:34**

INSCRIÇÃO ESTADUAL	INSCRIÇÃO MUNICIPAL	INSCRIÇÃO ESTADUAL DO SUBST. TRIBUT.	CNPJ
796602411117			**28.070.436/0001-76**

DESTINATÁRIO / REMETENTE

NOME / RAZÃO SOCIAL	CNPJ / CPF	DATA DA EMISSÃO
BIOGESP ASSOCIACAO DE GESTAO E EXECUCAO DE SERVICOS PUBLICOS	**26.702.577/0001-39**	**08/09/2025**

ENDEREÇO	BAIRRO / DISTRITO	CEP	DATA DA SAÍDA/ENTRADA
Rua Cunha Gago, 700	**PINHEIROS**	**05421-001**	**08/09/2025**

MUNICÍPIO	UF	FONE / FAX	INSCRIÇÃO ESTADUAL	HORA DA SAÍDA/ENTRADA
SAO PAULO	**SP**			**16:08:33**

INFORMAÇÕES DO LOCAL DE ENTREGA

NOME / RAZÃO SOCIAL	CNPJ / CPF	INSCRIÇÃO ESTADUAL
BIOGESP ASSOCIACAO DE GESTAO E EXECUCAO DE SERVICOS PUBLICOS	**26.702.577/0001-39**	

ENDEREÇO	BAIRRO / DISTRITO	CEP
Rua Cunha Gago, 700	**PINHEIROS**	**05421-001**

MUNICÍPIO	UF	FONE / FAX
SAO PAULO	**SP**	

FATURA / DUPLICATA

Num.	**001**
Venc.	**18/09/2025**
Valor	**R$ 13.440,00**

CÁLCULO DO IMPOSTO

BASE DE CÁLC. DO ICMS	VALOR DO ICMS	BASE DE CÁLC. ICMS S.T.	VALOR DO ICMS SUBST.	V. IMP. IMPORTAÇÃO	V. ICMS UF REMET.	V. FCP UF DEST.	VALOR DO PIS	V. TOTAL PRODUTOS
0,00	**0,00**	**0,00**	**0,00**	**0,00**	**0, 00**	**0, 00**	**221,76**	**13.440,00**

VALOR DO FRETE	VALOR DO SEGURO	DESCONTO	OUTRAS DESPESAS	VALOR TOTAL IPI	V. ICMS UF DEST.	V. TOT. TRIB.	VALOR DA COFINS	V. TOTAL DA NOTA
0,00	**0,00**	**0,00**	**0,00**	**0,00**	**0, 00**	**1.243,20**	**1.021,44**	**13.440,00**

TRANSPORTADOR / VOLUMES TRANSPORTADOS

NOME / RAZÃO SOCIAL	FRETE	CÓDIGO ANTT	PLACA DO VEÍCULO	UF	CNPJ / CPF
	9-Sem Transporte				

ENDEREÇO	MUNICÍPIO	UF	INSCRIÇÃO ESTADUAL

QUANTIDADE	ESPÉCIE	MARCA	NUMERAÇÃO	PESO BRUTO	PESO LÍQUIDO

DADOS DOS PRODUTOS / SERVIÇOS

CÓDIGO PRODUTO	DESCRIÇÃO DO PRODUTO / SERVIÇO	NCM/SH	O/CST	CFOP	UN	QUANT	VALOR UNIT	VALOR TOTAL	VALOR DESC	B.CÁLC ICMS	VALOR ICMS	VALOR IPI	ALÍQ. ICMS	ALÍQ. IPI
50104III00	REFEICAO pIcmsSt=0,00% BcIcmsSt=0,00 vIcmsSt=0,00	19053200	090	5101	UN	700,0000	19,2000	13.440,00	0,00	0,00	0,00		0,00	

DADOS ADICIONAIS

INFORMAÇÕES COMPLEMENTARES	RESERVADO AO FISCO
LOCAL DE ENTREGA : 26702577000139-Rua Cunha Gago, 700 - PINHEIROS SAO PAULO - SP . Inf. Contribuinte: Empresa optante pelo Regime Especial de Tributacao, nos termos do Decreto Estadual nº 51.597/2007. Este documento nao transfere credito do ICMS. Faturamento referente ao periodo de 01.08.2025 a 31.08.2025. Valor Aproximado dos Tributos : R$ 1.243,20	

ZapSign 2f96cbbc-9c2f-4884-ba4d-32738aebb061. Documento assinado eletronicamente, conforme MP 2.200-2/2001 e Lei 14.063/2020.

Relatório de Assinaturas

Datas e horários em UTC-0300 (America/Sao_Paulo)
Última atualização em 12 Setembro 2025, 11:40:01

Status: Assinado
Documento: NF-916
Número: 2f96cbbc-9c2f-4884-ba4d-32738aebb061
Data da criação: 09 Setembro 2025, 12:56:10
Hash do documento original (SHA256): b887ebf252e074ff796f15ef31799cdbc3880c0d3b36a19a04a3b36db47d3014

Assinaturas

2 de 2 Assinaturas

Assinado via ZapSign by Truora

JAIR AMORIM

Data e hora da assinatura: 09/09/2025 12:56:59
Token: e5260893-74c7-4474-94d3-6b5a74a30a97

Assinatura

Jair Amorim

Pontos de autenticação:

Telefone: + 5521996433103

E-mail: adm.direcao@biogesp.org.br
Nível de segurança: Validado por código único enviado por e-mail

IP: 177.50.37.93
Dispositivo: Mozilla/5.0 (Windows NT 10.0; Win64; x64) AppleWebKit/537.36 (KHTML, like Gecko) Chrome/140.0.0.0 Safari/537.36 Edg/140.0.0.0

Assinado via ZapSign by Truora

LUIZ CARLOS PERLATTI

Data e hora da assinatura: 12/09/2025 11:40:00
Token: 2f60f43c-5819-4496-b645-5e155b5b6efb

Assinatura

Luiz Carlos Perlatti

Pontos de autenticação:

Telefone: + 5511950002959

E-mail: lcperlatti@gmail.com

IP: 200.205.174.156
Dispositivo: Mozilla/5.0 (Windows NT 10.0; Win64; x64) AppleWebKit/537.36 (KHTML, like Gecko) Chrome/109.0.0.0 Safari/537.36

INTEGRIDADE CERTIFICADA - ICP-BRASIL

Assinaturas eletrônicas e físicas têm igual validade legal, conforme MP 2.200-2/2001 e Lei 14.063/2020.
Confirme a integridade do documento aqui.

Este Log é exclusivo e parte integrante do documento número 2f96cbbc-9c2f-4884-ba4d-32738aebb061, segundo os Termos de Uso da ZapSign , disponíveis em zapsign.com.br

stone | **197-1** | **19790.00005 73846.833017 87465.003538 1 12080001344000**

Local de Pagamento Pague em qualquer instituição autorizada.					**Data de Vencimento** **18/09/2025**
Nome do Beneficiário / CNPJ / CPF / Endereço: INTEGRAL NUTTRI ALIMENTACAO E SERVICOS LTDA CNPJ 28.070.436/0001-76					**Agência/Código Beneficiário** 0001 / 888523-8
Data do Documento 08/09/2025	**Num. do Documento** 0000916		**Espécie doc** DM	**Aceite** N	**Data Processamento** 08/09/2025	**Carteira/Nosso Número** 73846833018746500353
Uso do Banco	**Carteira** 001	**Espécie** R$	**Quantidade Moeda**		**Valor Moeda**	**(=) Valor do Documento** R$ 13.440,00
Instruções O preenchimento e inclusão de informações é de exclusiva responsabilidade do cliente Stone. O pagamento é processado em até 1 dia útil. Se o documento vencer em dia não útil, ele ainda poderá ser pago no próximo dia útil, sem encargos. Após o vencimento: - Multa de 5,00%. - Juros de 5,00% ao mês.						**(-) Descontos/Abatimento** **(+) Juros/Multa** **(=) Valor Cobrado**
Nome do Pagador: Biogesp Associaçãode gestão e exec serviços public					**CNPJ:** 26.702.577/0001-39	
Endereço:						
Sacador/Avalista:					**CNPJ/CPF:**	

stone | **197-1** | **19790.00005 73846.833017 87465.003538 1 12080001344000**

Local de Pagamento Pague em qualquer instituição autorizada.					**Data de Vencimento** **18/09/2025**
Nome do Beneficiário / CNPJ / CPF / Endereço: INTEGRAL NUTTRI ALIMENTACAO E SERVICOS LTDA CNPJ 28.070.436/0001-76					**Agência/Código Beneficiário** 0001 / 888523-8
Data do Documento 08/09/2025	**Num. do Documento** 0000916		**Espécie doc** DM	**Aceite** N	**Data Processamento** 08/09/2025	**Carteira/Nosso Número** 73846833018746500353
Uso do Banco	**Carteira** 001	**Espécie** R$	**Quantidade Moeda**		**Valor Moeda**	**(=) Valor do Documento** R$ 13.440,00
Instruções O preenchimento e inclusão de informações é de exclusiva responsabilidade do cliente Stone. O pagamento é processado em até 1 dia útil. Se o documento vencer em dia não útil, ele ainda poderá ser pago no próximo dia útil, sem encargos. Após o vencimento: - Multa de 5,00%. - Juros de 5,00% ao mês.						**(-) Descontos/Abatimento** **(+) Juros/Multa** **(=) Valor Cobrado**
Nome do Pagador: Biogesp Associaçãode gestão e exec serviços public					**CNPJ:** 26.702.577/0001-39	
Endereço:						
Sacador/Avalista:					**CNPJ/CPF:**	

Autenticação Mecânica **FICHA DE COMPENSAÇÃO**

Santander

Internet Banking Empresarial

BIOGESP ASSOCIACAO DE GESTAO E EXECUCAO **Agência:** 0123 **Conta:** 130045706

Pagamentos > Boletos, contas e tributos >

Pagar com código de barras

Pagamento realizado com sucesso.

Beneficiário	Data do pagamento	Valor nominal	Valor total a pagar
INTEGRAL NUTTRI ALIMENTACAO E SERVICOS LTDA	15/09/2025	R$ 13.440,00	R$ 13.440,00

19790.00005.73846.833017.87465.003538.1.12080001344000

Instituição Financeira Favorecida 197 - STONE IP S A	CPF/CNPJ Beneficiário Final 00.000.000/0000-00	CPF/CNPJ Beneficiário Original 28.070.436/0001-76
Razão Social Beneficiário Original INTEGRAL NUTTRI ALIMENTACAO E SERVICOS LTDA	Nome Fantasia Beneficiário Original INTEGRAL NUTTRI ALIMENTACAO E SERVICOS	CPF/CNPJ Pagador Original 26.702.577/0001-39
Nome Pagador Original Biogesp Associacaode gestao e exec servicos public	CPF/CNPJ Pagador Efetivo 26.702.577/0001-39	Razão Social Pagador Efetivo BIOGESP ASSOCIACAO DE GESTAO E EXECUCAO
Data de Vencimento 18/09/2025	Valor Nominal 13.440,00	Valor Pago 0,00
Encargos 0,00	Desconto 0,00	Valor Total a Cobrar 0,00
Data / hora da transação: 15/09/2025 15:58:08	Autenticação IBEF7B78E79316E4C91AC04	

Transação exclusiva para pagamento de Boleto. O pagamento será processado somente se informados corretamente os dados do boleto. A veracidade dessas informações é de responsabilidade do Cliente/Pagador, que se obriga a apresentar os boletos para verificação sempre que solicitado, nos termos da lei. Havendo divergências entre o valor indicado/agendado pelo pagador e o valor informado pelo favorecido, o BANCO rejeitará o pagamento, podendo, no entanto, efetuar o pagamento pelo valor autorizado pelo pagador desde que o referido valor esteja dentro da margem aprovada e registrada pelo beneficiário do boleto.

Central de Atendimento Santander Empresarial
4004-2125 (Regiões Metropolitanas)
0800 726 2125 (Demais Localidades)
0800 723 5007 (Pessoas com deficiência auditiva ou de fala)

SAC - Atendimento 24h por dia, todos os dias.
0800 762 7777
0800 771 0401 (Pessoas com deficiência auditiva ou de fala)
Ouvidoria - Das 9h às 18h, de segunda a sexta-feira, exceto feriado.
0800 726 0322
0800 771 0301 (Pessoas com deficiência auditiva ou de fala)

MINISTÉRIO DA FAZENDA
Secretaria da Receita Federal do Brasil
Procuradoria-Geral da Fazenda Nacional

CERTIDÃO POSITIVA COM EFEITOS DE NEGATIVA DE DÉBITOS RELATIVOS AOS TRIBUTOS FEDERAIS E À DÍVIDA ATIVA DA UNIÃO

Nome: INTEGRAL NUTTRI ALIMENTACAO E SERVICOS LTDA
CNPJ: 28.070.436/0001-76

Ressalvado o direito de a Fazenda Nacional cobrar e inscrever quaisquer dívidas de responsabilidade do sujeito passivo acima identificado que vierem a ser apuradas, é certificado que:

1. constam débitos administrados pela Secretaria da Receita Federal do Brasil (RFB) com exigibilidade suspensa nos termos do art. 151 da Lei nº 5.172, de 25 de outubro de 1966 - Código Tributário Nacional (CTN), ou objeto de decisão judicial que determina sua desconsideração para fins de certificação da regularidade fiscal, ou ainda não vencidos; e

2. não constam inscrições em Dívida Ativa da União (DAU) na Procuradoria-Geral da Fazenda Nacional (PGFN).

Conforme disposto nos arts. 205 e 206 do CTN, este documento tem os mesmos efeitos da certidão negativa.

Esta certidão é válida para o estabelecimento matriz e suas filiais e, no caso de ente federativo, para todos os órgãos e fundos públicos da administração direta a ele vinculados. Refere-se à situação do sujeito passivo no âmbito da RFB e da PGFN e abrange inclusive as contribuições sociais previstas nas alíneas 'a' a 'd' do parágrafo único do art. 11 da Lei nº 8.212, de 24 de julho de 1991.

A aceitação desta certidão está condicionada à verificação de sua autenticidade na Internet, nos endereços <http://rfb.gov.br> ou <http://www.pgfn.gov.br>.

Certidão emitida gratuitamente com base na Portaria Conjunta RFB/PGFN nº 1.751, de 2/10/2014.
Emitida às 23:24:01 do dia 16/05/2025 <hora e data de Brasília>.
Válida até 12/11/2025.
Código de controle da certidão: **F51E.8B89.D4E6.A414**
Qualquer rasura ou emenda invalidará este documento.

Governo do Estado de São Paulo
Secretaria da Fazenda e Planejamento
DRT 13-PF - Posto Fiscal de Guarulhos

CERTIDÃO DE DÉBITOS NÃO INSCRITOS

Nº 0070229537

CERTIDÃO POSITIVA COM EFEITO DE NEGATIVA / CERTIDÃO NEGATIVA / CERTIDÃO POSITIVA

Nome: INTEGRAL NUTTRI ALIMENTACAO E SERVICOS LTDA (28.070.436/0001-76)

Inscrição Estadual: 796.602.411.117

CNPJ: 28.070.436/0001-76

Situação Cadastral: ATIVO

-"CERTIFICO QUE, ATÉ 06/06/2025".
- CONSTA A EXISTÊNCIA DE DÉBITO DE "ICMS", NÃO INSCRITO NA DÍVIDA ATIVA PARA O ESTABELECIMENTO DE INSCRIÇÃO ESTADUAL Nº 796.602.411.117, , A SEGUIR RELACIONADOS:
- VALORES DECLARADOS NAS "GIA"S DOS MESES DE FEVEREIRO A ABRIL DE 2025, ENCONTRAM-SE PARCELADOS PELO "POSTO FISCAL ELETRÔNICO– PFE", CONFORME DOCUMENTO Nº 00926091-5 (PARCELAMENTO EM ANDAMENTO).
"ESTA CERTIDÃO É POSITIVA COM EFEITO DE NEGATIVA".

Finalidade: CADASTRO

Avisos:

1 - Esta certidão NÃO versa sobre: (a) Eventuais débitos fiscais de outros estabelecimentos do interessado; (b) Outros débitos de tributos eventualmente não mencionados acima.

2 - Esta certidão só se aplica ao estabelecimento (matriz ou filial) acima indicado, não incluindo outros estabelecimentos da mesma empresa, ficando ressalvado o direito da Fazenda do Estado de exigir, a qualquer tempo, créditos tributários que venham a ser apurados. Tratando-se de certidão emitida para pessoa física, não é pesquisado na base de dados a existência de débito para pessoa jurídica da qual o interessado possa ser sócio.

3 - A taxa de fiscalização e serviços diversos foi devidamente recolhida nos termos da legislação vigente.

4 - Prazo de validade da certidão: 06 (seis) meses conforme Portaria CAT n° 20 de 01/04/98 (DOE de 02/04/98).

Local: SFP-51131 - DRT 13-PF - POSTO FISCAL DE GUARULHOS	Data: 06/06/2025

Responsável pela emissão: Ana Rosa Pires de Castilho

Certidão emitida nos termos das Portarias CAT 20 de 01/04/98 (DOE de 02/04/98) e CAT 135 de 18/12/2014 (DOE de 19/12/2014).

Documento assinado eletronicamente por **Edson Tomihiro Kato**, **Chefe**, em 09/06/2025, às 09:17, conforme horário oficial de Brasília, com fundamento no Decreto Estadual nº 67.641, de 10 de abril de 2023.

A autenticidade deste documento pode ser conferida no site https://sei.sp.gov.br/sei/controlador_externo.php?acao=documento_conferir&id_orgao_acesso_externo=0 , informando o código verificador **0070229537** e o código CRC **085B3A9D**.

PREFEITURA DE GUARULHOS
SECRETARIA DE FINANÇAS

Certidão Negativa de Débitos de Tributos de Pessoa Jurídica

CERTIDÃO Nº 188110/2025

CERTIFICAMOS que o CNPJ nº 28.070.436/0001-76, acha-se QUITE com os Cofres Públicos Municipais, até a presente data, no que diz respeito aos tributos: ISS, TLOS/ TFILF/ TFP e Multas.

Fica ressalvado o direito da FAZENDA PÚBLICA DO MUNICÍPIO, na cobrança dos débitos provenientes de tributos, multas e outros que venham a ser apurados, ou que verifiquem a qualquer tempo, inclusive em relação aos períodos referidos nesta certidão.

As informações do Cadastro Imobiliário e Fiscal, contidas nesta Certidão, quer sejam quanto à propriedade, posse ou domínio, quer sejam quanto a definição física do imóvel ou imóveis, inclusive vias, trechos de vias e logradouros fronteiriços, entendem-se exclusivamente para os efeitos tributários e fiscais, próprios e específicos da legislação vigente, não se prestando para outros efeitos a não ser os decorrentes da tributação".(Decreto Municipal nº: 40.572/2023).

Confirmação de autenticidade obrigatória disponível no endereço eletrônico
fazenda.guarulhos.sp.gov.br
Através do código abaixo:
SOEFCE837F69604791665BCDC9FD359705
Emitida em 21/08/2025 - 08:35:26
Prazo de Validade 30 (trinta) dias

PODER JUDICIÁRIO
JUSTIÇA DO TRABALHO

CERTIDÃO NEGATIVA DE DÉBITOS TRABALHISTAS

Nome: INTEGRAL NUTTRI ALIMENTACAO E SERVICOS LTDA (MATRIZ E FILIAIS)
CNPJ: 28.070.436/0001-76
Certidão nº: 44869832/2025
Expedição: 05/08/2025, às 11:14:23
Validade: 01/02/2026 - 180 (cento e oitenta) dias, contados da data de sua expedição.

Certifica-se que **INTEGRAL NUTTRI ALIMENTACAO E SERVICOS LTDA (MATRIZ E FILIAIS)**, inscrito(a) no CNPJ sob o nº **28.070.436/0001-76**, **NÃO CONSTA** como inadimplente no Banco Nacional de Devedores Trabalhistas.
Certidão emitida com base nos arts. 642-A e 883-A da Consolidação das Leis do Trabalho, acrescentados pelas Leis ns.° 12.440/2011 e 13.467/2017, e no Ato 01/2022 da CGJT, de 21 de janeiro de 2022.
Os dados constantes desta Certidão são de responsabilidade dos Tribunais do Trabalho.
No caso de pessoa jurídica, a Certidão atesta a empresa em relação a todos os seus estabelecimentos, agências ou filiais.
A aceitação desta certidão condiciona-se à verificação de sua autenticidade no portal do Tribunal Superior do Trabalho na Internet (http://www.tst.jus.br).
Certidão emitida gratuitamente.

INFORMAÇÃO IMPORTANTE
Do Banco Nacional de Devedores Trabalhistas constam os dados necessários à identificação das pessoas naturais e jurídicas inadimplentes perante a Justiça do Trabalho quanto às obrigações estabelecidas em sentença condenatória transitada em julgado ou em acordos judiciais trabalhistas, inclusive no concernente aos recolhimentos previdenciários, a honorários, a custas, a emolumentos ou a recolhimentos determinados em lei; ou decorrentes de execução de acordos firmados perante o Ministério Público do Trabalho, Comissão de Conciliação Prévia ou demais títulos que, por disposição legal, contiver força executiva.

Voltar Imprimir

CAIXA ECONÔMICA FEDERAL

Certificado de Regularidade do FGTS - CRF

Inscrição: 28.070.436/0001-76

Razão Social: INTEGRAL NUTTRI ALIMENTAÇÃO E SERVIÇOS EIRELI

Endereço: R PADRE JOAO ALVARES 217 / VILA RENATA / GUARULHOS / SP / 07056-000

A Caixa Econômica Federal, no uso da atribuição que lhe confere o Art. 7, da Lei 8.036, de 11 de maio de 1990, certifica que, nesta data, a empresa acima identificada encontra-se em situação regular perante o Fundo de Garantia do Tempo de Servico - FGTS.

O presente Certificado não servirá de prova contra cobrança de quaisquer débitos referentes a contribuições e/ou encargos devidos, decorrentes das obrigações com o FGTS.

Validade:16/09/2025 a 15/10/2025

Certificação Número: 2025091607434928378133

Informação obtida em 23/09/2025 10:00:16

A utilização deste Certificado para os fins previstos em Lei esta condicionada a verificação de autenticidade no site da Caixa: **www.caixa.gov.br**

Imprimir Baixar PDF

SECRETARIA DA FAZENDA DO ESTADO DE SÃO PAULO

Cadastro Informativo dos Créditos não Quitados de Órgãos e Entidades Estaduais
CADIN Estadual

Informações Cadastrais

CNPJ/CPF: 28.070.436/0001-76

Não foram encontradas pendências no Cadastro de Créditos não quitados de Órgãos e Entidades Estaduais – CADIN ESTADUAL.

Pesquisa realizada em: 31/07/2025 às 14:55:54

Se você recebeu o comunicado CADIN regularize sua situação em 90 (noventa) dias contados a partir da data de expedição do mesmo.

Este documento não tem validade de Certidão Negativa.
Em conformidade com a Lei Estadual nº 12.799/2008 a inexistência de registro no CADIN Estadual:
- Não configura reconhecimento de regularidade de situação, nem dispensa a apresentação dos documentos exigidos em lei, decreto e demais atos normativos. (artigo 7º)
- Não impede a consulta prévia pelos órgãos e entidades da Administração direta e indireta ao sistema CADIN Estadual. (artigo 6º)
- Aos registros incluídos após a emissão da declaração cabe a aplicação do parágrafo 1º do artigo 6º.

A autenticidade deste documento deverá ser confirmada na página da Secretaria da Fazenda do Estado de São Paulo, endereço: https://www.fazenda.sp.gov.br/cadin_estadual/pages/publ/cadin.aspx

Código da Declaração: 51FA9CA9.908E98D5.7DE09123.A246D391

EMISSÃO GRATUITA

Atenção: Qualquer rasura ou emenda invalidará este documento.

JML Ass. Contábil e Fiscal Ltda

Rua Cunha Gago, 700 6º andar - Pinheiros
São Paulo - SP Cep 05421-001
CRC-SP 2SP019212/0-8

Fone: 11 3030-1833

CNPJ (MF) **01.382.119/0001-39**

Insc. Municipal (CCM) **2.499.636-0**

Data de emissão: **25/06/2025**

Fatura Nº	Valor R$	Duplicata Nº	Vencimento
139364	**11.000,00**	**139364**	**15/08/2025**

Nome do sacado... : **BIOGESP ASS G. EXE SERV PUBL SOC. - F001 - 2166**

Endereço ..... : Rua Tranquila, 305 - Suissa, 305

Bairro ..... : Suissa

Município ..... : Ribeirão Pires UF : SP CEP: 09421-190

Pça.de Pagamento : A mesma

CNPJ / CPF ..... : 26.702.577/0002-10

Valor por extenso	ONZE MIL REAIS

Reconheço/mos a exatidão desta FATURA DE PRESTAÇÃO DE SERVIÇOS.
Recebemos a prestação de serviços na importância acima e pagarei/mos a:
JML ASS. CONTÁBIL E FISCAL LTDA., ou a sua ordem na praça e vencimento indicados.

Em / /

Data do aceite

Assinatura do sacado

ITEM	DISCRIMINAÇÃO DOS SERVIÇOS	VALOR R$
1	HONORARIOS - SERVS.CONTÁBEIS E FISCAIS - JULHO/2025 - STA LUZIA	11.000,00

VALOR TOTAL ---> **11.000,00**

ZapSign 33909719-e44f-4835-b91f-3827993ca874. Documento assinado eletronicamente, conforme MP 2.200-2/2001 e Lei 14.063/2020.

Relatório de Assinaturas

Datas e horários em UTC-0300 (America/Sao_Paulo)
Última atualização em 19 Setembro 2025, 15:35:31

Status: Assinado
Documento: NF-139364
Número: 33909719-e44f-4835-b91f-3827993ca874
Data da criação: 20 Agosto 2025, 16:53:42
Hash do documento original (SHA256): a308b8c0a0844b8957434eccee9efb761f940da0e90169779f5e6e1dc2312421

Assinaturas

2 de 2 Assinaturas

Assinado via ZapSign by Truora

JAIR AMORIM

Data e hora da assinatura: 20/08/2025 16:54:19
Token: 5a00aa99-b681-4a3a-a847-646fbb85e3c4

Assinatura

Jair Amorim

Pontos de autenticação:

Telefone: + 5521996433103

E-mail: adm.direcao@biogesp.org.br
Nível de segurança: Validado por código único enviado por e-mail

IP: 190.115.64.230
Dispositivo: Mozilla/5.0 (Windows NT 10.0; Win64; x64) AppleWebKit/537.36 (KHTML, like Gecko) Chrome/140.0.0.0 Safari/537.36 Edg/140.0.0.0

Assinado via ZapSign by Truora

LUIZ CARLOS PERLATTI

Data e hora da assinatura: 19/09/2025 15:35:23
Token: 5ba84573-be3e-4752-8cec-591bc068d405

Assinatura

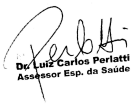

Luiz Carlos Perlatti

Pontos de autenticação:

Telefone: + 5511950002959

E-mail: lcperlatti@gmail.com

IP: 190.115.66.195
Dispositivo: Mozilla/5.0 (Windows NT 10.0; Win64; x64) AppleWebKit/537.36 (KHTML, like Gecko) Chrome/109.0.0.0 Safari/537.36

INTEGRIDADE CERTIFICADA - ICP-BRASIL

Assinaturas eletrônicas e físicas têm igual validade legal, conforme MP 2.200-2/2001 e Lei 14.063/2020.
Confirme a integridade do documento aqui.

Este Log é exclusivo e parte integrante do documento número 33909719-e44f-4835-b91f-3827993ca874, segundo os Termos de Uso da ZapSign , disponíveis em zapsign.com.br

JML ASSESSORIA CONTÁBIL E FISCAL - EIRELI -CNPJ. 01.382.119/0001-39
Rua Cunha Gago, 700 - Pinheiros - São Paulo - SP.
Fones: 11 3030-1833 - Email. jml@jmlcontabil.com.br

001-9 | **BANCO DO BRASIL SA**

PREZADO CLIENTE:

Este é o novo Boleto de Cobrança da JML ASSESSORIA CONTÁBIL E FISCAL-EIRELI
Qualquer dúvida entre em contato pelos fone:

Telefone: (11) 3030-1833
email: financeiro@jmlcontabil.com.br

Demonstrativo da Cobrança

Descrição	Valor R$	Descrição	Valor R$
HONORARIOS - SERVS.CONTÁBEIS E FISCAIS - JULHO/2025 - STA LUZIA	11.000,00		

Pagador

BIOGESP ASS G. EXE SERV PUBL SOC. - F001
Rua Tranquila, 305 - Suissa
Suissa
Ribeirão Pires-SP - CEP: 09421190

CNPJ: 26.702.577/0002-10

Valor Total **R$ 11.000,00**
Vencimento **15/08/2025**
Agência/Cód.Beneficiário **0385-9 / 101141-3**
Nosso Número **30377890000139364**
Número do Documento **00000139364**

Recibo do Pagador

Autenticação mecânica

BANCO DO BRASIL SA **001-9** 00190.00009 03037.789009 00139.364178 4 11740001100000

Local de Pagamento
Pagável em qualquer banco até o vencimento. Após, atualize o boleto no site bb.com.br

Vencimento **15/08/2025**

Beneficiario JML ASSESSORIA CONTÁBIL E FISCAL - EIRELI — CPF/CNPJ: 01382119000139
Rua Cunha Gago, 700 - Pinheiros - São Paulo - SP.

Agência/Código Beneficiário 0385-9 / 101141-3

Data do Documento	Numero do Documento	Espécie Doc.	Aceite	Data do Processamento
25/06/2025	00000139364	DS	N	25/06/2025

Nosso Número 30377890000139364

Uso do Banco	Carteira	Espécie	Quantidade	Valor
	17	R$		

(=) Valor do Documento **11.000,00**

INSTRUÇÕES (TEXTO DE RESPONSABILIDADE DO BENEFICIÁRIO)

Após Vencimento Cobrar multa de R$ 220,00

Cobrar por dia de Atraso R$ 73,33

(-) Desconto/Abatimento
(-) Outras deduções
(+) Mora/Multa/Juros
(+) Outros acréscimos
(=) Valor Cobrado

Pagador BIOGESP ASS G. EXE SERV PUBL SOC. - F001
RUA TRANQUILA, 305 - SUISSA,
09421-190 SUISSA RIBEIRÃO PIRES SP

CPF/CNPJ do Pagador
CNPJ: 26.702.577/0002-10

Código de Baixa
00000139364

Software:
www.linkinformatica.com.br

Beneficiário final

Autenticação mecânica - Ficha de Compensação

Santander

Internet Banking Empresarial

BIOGESP ASSOCIACAO DE GESTAO E EXECUCAO **Agência:** 0123 **Conta:** 130045706

Pronto! O pagamento foi realizado. Fazer outro Pix

Comprovante do Pix

Valor pago
R$ 11.000,00

Forma de pagamento
Ag 0123 Cc 13004570-6

Mensagem para o recebedor
REFERENTE A NF 139364

Dados do recebedor

Nome
JML ASSESSORIA CONTABIL E FISCAL LTDA

CNPJ / CPF
01.***.***/****-39

Chave
01.******/****-39

Instituição
BCO DO BRASIL S.A.

Dados do pagador

De
BIOGESP ASSOCIACAO DE GESTAO E EXECUCAO

CNPJ / CPF
26.******/****-39

Instituição
BANCO SANTANDER (BRASIL) S.A.

ID/Transação
E90400888202509241540467583626 49

Data e hora da transação
24/09/2025 - 12:41:11

Código de autenticação
IBE06F244E8F0498140B08E

Central de Atendimento Santander Empresarial
4004-2125 (Regiões Metropolitanas)
0800 726 2125 (Demais Localidades)
0800 723 5007 (Pessoas com deficiência auditiva ou de fala)

SAC - Atendimento 24h por dia, todos os dias.
0800 762 7777
0800 771 0401 (Pessoas com deficiência auditiva ou de fala)
Ouvidoria - Das 9h às 18h, de segunda a sexta-feira, exceto feriado.
0800 726 0322
0800 771 0301 (Pessoas com deficiência auditiva ou de fala)

JML Ass. Contábil e Fiscal Ltda

Rua Cunha Gago, 700 6º andar - Pinheiros
São Paulo - SP Cep 05421-001
CRC-SP 2SP019212/0-8

Fone: 11 3030-1833

CNPJ (MF) **01.382.119/0001-39**

Insc. Municipal (CCM) **2.499.636-0**

Data de emissão: **03/06/2025**

Fatura Nº	Valor R$	Duplicata Nº	Vencimento
138657	**11.000,00**	**138657**	**15/06/2025**

Nome do sacado... : **BIOGESP ASS G. EXE SERV PUBL SOC. - F001 - 2166**

Endereço ..... : Rua Tranquila, 305 - Suissa, 305

Bairro ..... : Suissa

Município ..... : Ribeirão Pires UF : SP CEP: 09421-190

Pça.de Pagamento : A mesma

CNPJ / CPF ..... : 26.702.577/0002-10

Valor por extenso	ONZE MIL REAIS

Reconheço/mos a exatidão desta FATURA DE PRESTAÇÃO DE SERVIÇOS.
Recebemos a prestação de serviços na importância acima e pagarei/mos a:
JML ASS. CONTÁBIL E FISCAL LTDA., ou a sua ordem na praça e vencimento indicados.

Em / /

Data do aceite

Assinatura do sacado

ITEM	DISCRIMINAÇÃO DOS SERVIÇOS	VALOR R$
1	HONORARIOS - SERVS.CONTÁBEIS E FISCAIS - MAIO/2025 - SANTA LUZIA	11.000,00

VALOR TOTAL ---> **11.000,00**

ZapSign db32816e-88dc-4e96-91a8-e751feed21d2. Documento assinado eletronicamente, conforme MP 2.200-2/2001 e Lei 14.063/2020.

Relatório de Assinaturas

Datas e horários em UTC-0300 (America/Sao_Paulo)
Última atualização em 19 Setembro 2025, 15:33:46

Status: Assinado
Documento: NF-138657
Número: db32816e-88dc-4e96-91a8-e751feed21d2
Data da criação: 20 Agosto 2025, 16:49:01
Hash do documento original (SHA256): d994538994e44caca5a7e9fa63c46d2227b54c482e3225f7c08b485cee71a2ce

Assinaturas

2 de 2 Assinaturas

Assinado via ZapSign by Truora

JAIR AMORIM

Data e hora da assinatura: 20/08/2025 16:50:45
Token: 155198e2-61f7-43f2-8ab1-d51dccbe5b65

Assinatura

Jair Amorim

Pontos de autenticação:

Telefone: + 5521996433103

E-mail: adm.direcao@biogesp.org.br
Nível de segurança: Validado por código único enviado por e-mail

IP: 190.115.64.230
Dispositivo: Mozilla/5.0 (Windows NT 10.0; Win64; x64) AppleWebKit/537.36 (KHTML, like Gecko) Chrome/140.0.0.0 Safari/537.36 Edg/140.0.0.0

Assinado via ZapSign by Truora

LUIZ CARLOS PERLATTI

Data e hora da assinatura: 19/09/2025 15:33:45
Token: ddf64376-5005-435f-90ef-1ae1d83f91d0

Assinatura

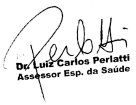

Luiz Carlos Perlatti

Pontos de autenticação:

Telefone: + 5511950002959

E-mail: lcperlatti@gmail.com

IP: 190.115.66.195
Dispositivo: Mozilla/5.0 (Windows NT 10.0; Win64; x64) AppleWebKit/537.36 (KHTML, like Gecko) Chrome/109.0.0.0 Safari/537.36

INTEGRIDADE CERTIFICADA - ICP-BRASIL

Assinaturas eletrônicas e físicas têm igual validade legal, conforme MP 2.200-2/2001 e Lei 14.063/2020.
Confirme a integridade do documento aqui.

Este Log é exclusivo e parte integrante do documento número db32816e-88dc-4e96-91a8-e751feed21d2, segundo os Termos de Uso da ZapSign , disponíveis em zapsign.com.br

JML ASSESSORIA CONTÁBIL E FISCAL - EIRELI -CNPJ. 01.382.119/0001-39
Rua Cunha Gago, 700 - Pinheiros - São Paulo - SP.
Fones: 11 3030-1833 - Email. jml@jmlcontabil.com.br

001-9 | **BANCO DO BRASIL SA**

PREZADO CLIENTE:

Este é o novo Boleto de Cobrança da JML ASSESSORIA CONTÁBIL E FISCAL-EIRELI
Qualquer dúvida entre em contato pelos fone:

Telefone: (11) 3030-1833
email: financeiro@jmlcontabil.com.br

Demonstrativo da Cobrança

Descrição	Valor R$	Descrição	Valor R$
HONORARIOS - SERVS.CONTÁBEIS E FISCAIS - MAIO/2025 - SANTA LUZIA	11.000,00		

Pagador

BIOGESP ASS G. EXE SERV PUBL SOC. - F001
Rua Tranquila, 305 - Suissa
Suissa
Ribeirão Pires-SP - CEP: 09421190

CNPJ: 26.702.577/0002-10

Valor Total **R$ 11.000,00**
Vencimento **15/06/2025**
Agência/Cód.Beneficiário **0385-9 / 101141-3**
Nosso Número **30377890000138657**
Número do Documento **00000138657**

Recibo do Pagador

Autenticação mecânica

BANCO DO BRASIL SA **001-9** 00190.00009 03037.789009 00138.657176 5 11130001100000

Local de Pagamento
Pagável em qualquer banco até o vencimento. Após, atualize o boleto no site bb.com.br

Vencimento **15/06/2025**

Beneficiario JML ASSESSORIA CONTÁBIL E FISCAL - EIRELI — CPF/CNPJ: 01382119000139
Rua Cunha Gago, 700 - Pinheiros - São Paulo - SP.

Agência/Código Beneficiário 0385-9 / 101141-3

Data do Documento	Numero do Documento	Espécie Doc.	Aceite	Data do Processamento
03/06/2025	00000138657	DS	N	03/06/2025

Nosso Número 30377890000138657

Uso do Banco	Carteira	Espécie	Quantidade	Valor
	17	R$		

(=) Valor do Documento **11.000,00**

INSTRUÇÕES (TEXTO DE RESPONSABILIDADE DO BENEFICIÁRIO)

Após Vencimento Cobrar multa de R$ 220,00

Cobrar por dia de Atraso R$ 73,33

(-) Desconto/Abatimento
(-) Outras deduções
(+) Mora/Multa/Juros
(+) Outros acréscimos
(=) Valor Cobrado

Pagador BIOGESP ASS G. EXE SERV PUBL SOC. - F001
RUA TRANQUILA, 305 - SUISSA,
09421-190 SUISSA RIBEIRÃO PIRES SP

CPF/CNPJ do Pagador
CNPJ: 26.702.577/0002-10

Código de Baixa
00000138657

Software:
www.linkinformatica.com.br

Beneficiário final

Autenticação mecânica - Ficha de Compensação

Santander

Internet Banking Empresarial

BIOGESP ASSOCIACAO DE GESTAO E EXECUCAO **Agência:** 0123 **Conta:** 130045706

Pronto! O pagamento foi realizado. Fazer outro Pix

Comprovante do Pix

Valor pago
R$ 11.000,00

Forma de pagamento
Ag 0123 Cc 13004570-6

Mensagem para o recebedor
REFERENTE A FATURA 138657

Dados do recebedor

Nome
JML ASSESSORIA CONTABIL E FISCAL LTDA

CNPJ / CPF
01.******/****-39

Chave
01.******/****-39

Instituição
BCO DO BRASIL S.A.

Dados do pagador

De
BIOGESP ASSOCIACAO DE GESTAO E EXECUCAO

CNPJ / CPF
26.******/****-39

Instituição
BANCO SANTANDER (BRASIL) S.A.

ID/Transação
E90400888202509241533467579427O1

Data e hora da transação
24/09/2025 - 12:33:58

Código de autenticação
IBE06482806C5A2CB4A999D

Central de Atendimento Santander Empresarial
4004-2125 (Regiões Metropolitanas)
0800 726 2125 (Demais Localidades)
0800 723 5007 (Pessoas com deficiência auditiva ou de fala)

SAC - Atendimento 24h por dia, todos os dias.
0800 762 7777
0800 771 0401 (Pessoas com deficiência auditiva ou de fala)
Ouvidoria - Das 9h às 18h, de segunda a sexta-feira, exceto feriado.
0800 726 0322
0800 771 0301 (Pessoas com deficiência auditiva ou de fala)

JML ASS. CONTÁBIL E FISCAL – EIRELI	CNPJ Nº 01.382.119/0001-39
Rua Cunha Gago, Nº 700 6º Andar	INSC. MUNICIPAL(CCM) Nº 2.499.636-0
CEP: 05421-001 – SAO PAULO – SP	
Fone: 3030-1833 CRC-SP. 2SP019212/O-8	Data de Emissão: 17/02/2025

Fatura	Valor	Duplicata	Vencimento
135.604	11.000,00	135.604	15/03/2025

Nome do Sacado: BIOGESP ASS G. EXE SERV PUBL SOC. – F001
Endereço.....: Rua Tranquila, 305 – Suissa Cep: 09421-190
Município.....: Ribeirão Pires Est: SP
Pça. de Pagto.: a mesma
CNPJ / CPF....: 26.702.577/0002-10

Valor por Extenso	ONZE MIL REAIS **********

Reconheço/mos a exatidao desta FATURA DE PRESTAÇAO DE SERVIÇOS. Recebemos a prestaçao de serviços na importância acima e pagarei/mos a JML ASS. CONTÁBIL E FISCAL – EIRELI, ou a sua ordem na praça e vencimento indicados.

Em / /
Data do Aceite

_____
Assinatura do Sacado

Evento	D e m o n s t r a t i v o	Valor
1	HONORARIOS – SERVS.CONTÁBEIS E FISCAIS – FEV/2025 STA LUZIA	11.000,00
	Valor Total da Fatura -->	11.000,00

ZapSign 42054eff-b01a-4f93-b602-607a11f90a47. Documento assinado eletronicamente, conforme MP 2.200-2/2001 e Lei 14.063/2020.

Relatório de Assinaturas

Datas e horários em UTC-0300 (America/Sao_Paulo)
Última atualização em 19 Setembro 2025, 15:31:06

ZapSign By Truora

Status: Assinado
Documento: NF-135604
Número: 42054eff-b01a-4f93-b602-607a11f90a47
Data da criação: 09 Setembro 2025, 13:59:00
Hash do documento original (SHA256): 4c2b056003d53623b158b3d6db8fc520ceead14ab312752047f52773a35331bd

Assinaturas

2 de 2 Assinaturas

Assinado via ZapSign by Truora

JAIR AMORIM
Data e hora da assinatura: 09/09/2025 13:59:26
Token: ebfa3c64-97a7-42dd-8b82-98468dde9a4a

Assinatura

Jair Amorim

Pontos de autenticação:

Telefone: + 5521996433103

E-mail: adm.direcao@biogesp.org.br
Nível de segurança: Validado por código único enviado por e-mail

IP: 177.30.145.131
Dispositivo: Mozilla/5.0 (Windows NT 10.0; Win64; x64) AppleWebKit/537.36 (KHTML, like Gecko) Chrome/140.0.0.0 Safari/537.36 Edg/140.0.0.0

Assinado via ZapSign by Truora

LUIZ CARLOS PERLATTI
Data e hora da assinatura: 19/09/2025 15:31:05
Token: 1d99fea2-27f7-4384-8357-cae84a8e0ff4

Assinatura

Dr. Luiz Carlos Perlatti
Assessor Esp. da Saúde

Luiz Carlos Perlatti

Pontos de autenticação:

Telefone: + 5511950002959

E-mail: lcperlatti@gmail.com

IP: 190.115.66.195
Dispositivo: Mozilla/5.0 (Windows NT 10.0; Win64; x64) AppleWebKit/537.36 (KHTML, like Gecko) Chrome/109.0.0.0 Safari/537.36

INTEGRIDADE CERTIFICADA - ICP-BRASIL

Assinaturas eletrônicas e físicas têm igual validade legal, conforme MP 2.200-2/2001 e Lei 14.063/2020.
Confirme a integridade do documento aqui.

Este Log é exclusivo e parte integrante do documento número 42054eff-b01a-4f93-b602-607a11f90a47, segundo os Termos de Uso da ZapSign , disponíveis em zapsign.com.br

JML ASSESSORIA CONTÁBIL E FISCAL - EIRELI -CNPJ. 01.382.119/0001-39
Rua Cunha Gago, 700 - Pinheiros - São Paulo - SP.
Fones: 11 3030-1833 - Email. jml@jmlcontabil.com.br

001-9 | **BANCO DO BRASIL SA**

PREZADO CLIENTE:

Este é o novo Boleto de Cobrança da JML ASSESSORIA CONTÁBIL E FISCAL-EIRELI
Qualquer dúvida entre em contato pelos fone:

Telefone: (11) 3030-1833
email: financeiro@jmlcontabil.com.br

Demonstrativo da Cobrança

Descrição	Valor R$	Descrição	Valor R$
HONORARIOS - SERVS.CONTÁBEIS E FISCAIS - FEV/2025 - STA LUZIA	11.000,00		

Pagador

BIOGESP ASS G. EXE SERV PUBL SOC. - F001
Rua Tranquila, 305 - Suissa
Suissa
Ribeirão Pires-SP - CEP: 09421190

CNPJ: 26.702.577/0002-10

Valor Total **R$ 11.000,00**
Vencimento **15/03/2025**
Agência/Cód.Beneficiário **0385-9 / 101141-3**
Nosso Número **30377890000135604**
Número do Documento **00000135604**

Recibo do Pagador

Autenticação mecânica

BANCO DO BRASIL SA **001-9** 00190.00009 03037.789009 00135.604171 8 10210001100000

Local de Pagamento
Pagável em qualquer banco até o vencimento. Após, atualize o boleto no site bb.com.br

Vencimento **15/03/2025**

Beneficiario JML ASSESSORIA CONTÁBIL E FISCAL - EIRELI — CPF/CNPJ: 01382119000139
Rua Cunha Gago, 700 - Pinheiros - São Paulo - SP.

Agência/Código Beneficiário 0385-9 / 101141-3

Data do Documento	Numero do Documento	Espécie Doc.	Aceite	Data do Processamento
17/02/2025	00000135604	DS	N	17/02/2025

Nosso Número 30377890000135604

Uso do Banco	Carteira	Especie	Quantidade	Valor
	17	R$		

(=) Valor do Documento **11.000,00**

INSTRUÇÕES (TEXTO DE RESPONSABILIDADE DO BENEFICIÁRIO)

Após Vencimento Cobrar multa de R$ 220,00

Cobrar por dia de Atraso R$ 73,33

(-) Desconto/Abatimento
(-) Outras deduções
(+) Mora/Multa/Juros
(+) Outros acréscimos
(=) Valor Cobrado

Pagador BIOGESP ASS G. EXE SERV PUBL SOC. - F001
RUA TRANQUILA, 305 - SUISSA,
09421-190 SUISSA RIBEIRÃO PIRES SP

CPF/CNPJ do Pagador
CNPJ: 26.702.577/0002-10

Código de Baixa
00000135604

Software:
www.linkinformatica.com.br

Beneficiário final

Autenticação mecânica - Ficha de Compensação

ZapSign 42054eff-b01a-4f93-b602-607a11f90a47. Documento assinado eletronicamente, conforme MP 2.200-2/2001 e Lei 14.063/2020.

Santander

Internet Banking Empresarial

BIOGESP ASSOCIACAO DE GESTAO E EXECUCAO **Agência:** 0123 **Conta:** 130045706

Pronto! O pagamento foi realizado. Fazer outro Pix

Comprovante do Pix

Valor pago
R$ 11.000,00

Forma de pagamento
Ag 0123 Cc 13004570-6

Mensagem para o recebedor
REFERENTE A FATURA 135604

Dados do recebedor

Nome
JML ASSESSORIA CONTABIL E FISCAL LTDA

CNPJ / CPF
01.***.***/****-39

Chave
01.******/****-39

Instituição
BCO DO BRASIL S.A.

Dados do pagador

De
BIOGESP ASSOCIACAO DE GESTAO E EXECUCAO

CNPJ / CPF
26.******/****-39

Instituição
BANCO SANTANDER (BRASIL) S.A.

ID/Transação
E90400888202509241531467578264O9

Data e hora da transação
24/09/2025 - 12:32:02

Código de autenticação
IBE069125B695522A494385

Central de Atendimento Santander Empresarial
4004-2125 (Regiões Metropolitanas)
0800 726 2125 (Demais Localidades)
0800 723 5007 (Pessoas com deficiência auditiva ou de fala)

SAC - Atendimento 24h por dia, todos os dias.
0800 762 7777
0800 771 0401 (Pessoas com deficiência auditiva ou de fala)
Ouvidoria - Das 9h às 18h, de segunda a sexta-feira, exceto feriado.
0800 726 0322
0800 771 0301 (Pessoas com deficiência auditiva ou de fala)

JML ASS. CONTÁBIL E FISCAL – EIRELI	CNPJ Nº 01.382.119/0001-39
Rua Cunha Gago, Nº 700 6º Andar	INSC. MUNICIPAL(CCM) Nº 2.499.636-0
CEP: 05421-001 – SAO PAULO – SP	
Fone: 3030-1833 CRC-SP. 2SP019212/O-8	Data de Emissão: 20/01/2025

Fatura	Valor	Duplicata	Vencimento
134.257	11.000,00	134.257	15/02/2025

Nome do Sacado: BIOGESP ASS G. EXE SERV PUBL SOC. – F001
Endereço.....: Rua Tranquila, 305 – Suissa Cep: 09421-190
Município.....: Ribeirão Pires Est: SP
Pça. de Pagto.: a mesma
CNPJ / CPF....: 26.702.577/0002-10

Valor por Extenso	ONZE MIL REAIS **********

Reconheço/mos a exatidao desta FATURA DE PRESTAÇAO DE SERVIÇOS. Recebemos a prestaçao de serviços na importância acima e pagarei/mos a JML ASS. CONTÁBIL E FISCAL – EIRELI, ou a sua ordem na praça e vencimento indicados.

Em / /
Data do Aceite

_____
Assinatura do Sacado

Evento	D e m o n s t r a t i v o	Valor
1	HONORARIOS – SERVS.CONTÁBEIS E FISCAIS – JAN/2025 RIB PIRES – UOA STA LUZIA	11.000,00
	Valor Total da Fatura -->	11.000,00

ZapSign 5a944266-6840-4d4d-959e-e093deaf9cb1. Documento assinado eletronicamente, conforme MP 2.200-2/2001 e Lei 14.063/2020.

Relatório de Assinaturas

Datas e horários em UTC-0300 (America/Sao_Paulo)
Última atualização em 23 Setembro 2025, 12:55:43

ZapSign By Truora

Status: Assinado
Documento: NF-134257
Número: 5a944266-6840-4d4d-959e-e093deaf9cb1
Data da criação: 23 Setembro 2025, 12:24:55
Hash do documento original (SHA256): 2a85c03e41b695e03c1c6b31a582fe161908e5e24873a12c0cc27ec13c9e4a8e

Assinaturas

2 de 2 Assinaturas

Assinado via ZapSign by Truora

JAIR AMORIM

Data e hora da assinatura: 23/09/2025 12:25:31
Token: 704e1469-e227-440c-87e1-ab59b08ca747

Assinatura

Jair Amorim

Pontos de autenticação:

Telefone: + 5521996433103

E-mail: adm.direcao@biogesp.org.br
Nível de segurança: Validado por código único enviado por e-mail

IP: 187.180.252.125
Dispositivo: Mozilla/5.0 (Windows NT 10.0; Win64; x64) AppleWebKit/537.36 (KHTML, like Gecko) Chrome/141.0.0.0 Safari/537.36 Edg/141.0.0.0

Assinado via ZapSign by Truora

LUIZ CARLOS PERLATTI

Data e hora da assinatura: 23/09/2025 12:55:42
Token: 2951fac3-dae7-46f9-a6b1-f67e83a97851

Assinatura

Dr. Luiz Carlos Perlatti
Assessor Esp. da Saúde

Luiz Carlos Perlatti

Pontos de autenticação:

Telefone: + 5511950002959

E-mail: lcperlatti@gmail.com

IP: 177.26.251.0
Dispositivo: Mozilla/5.0 (Windows NT 10.0; Win64; x64) AppleWebKit/537.36 (KHTML, like Gecko) Chrome/109.0.0.0 Safari/537.36

INTEGRIDADE CERTIFICADA - ICP-BRASIL

Assinaturas eletrônicas e físicas têm igual validade legal, conforme MP 2.200-2/2001 e Lei 14.063/2020.
Confirme a integridade do documento aqui.

Este Log é exclusivo e parte integrante do documento número 5a944266-6840-4d4d-959e-e093deaf9cb1, segundo os Termos de Uso da ZapSign , disponíveis em zapsign.com.br

JML ASSESSORIA CONTÁBIL E FISCAL - EIRELI -CNPJ. 01.382.119/0001-39
Rua Cunha Gago, 700 - Pinheiros - São Paulo - SP.
Fones: 11 3030-1833 - Email. jml@jmlcontabil.com.br

001-9 | **BANCO DO BRASIL SA**

PREZADO CLIENTE:

Este é o novo Boleto de Cobrança da JML ASSESSORIA CONTÁBIL E FISCAL-EIRELI
Qualquer dúvida entre em contato pelos fone:

Telefone: (11) 3030-1833
email: financeiro@jmlcontabil.com.br

Demonstrativo da Cobrança

Descrição	Valor R$	Descrição	Valor R$
HONORARIOS - SERVS.CONTÁBEIS E FISCAIS - JAN/2025	11.000,00		

Pagador

BIOGESP ASS G. EXE SERV PUBL SOC. - F001
Rua Tranquila, 305 - Suissa
Suissa
Ribeirão Pires-SP - CEP: 09421190

CNPJ: 26.702.577/0002-10

Valor Total **R$ 11.000,00**
Vencimento **15/02/2025**
Agência/Cód.Beneficiário **0385-9 / 101141-3**
Nosso Número **30377890000134257**
Número do Documento **00000134257**

Recibo do Pagador

Autenticação mecânica

BANCO DO BRASIL SA **001-9** 00190.00009 03037.789009 00134.257179 1 99930001100000

Local de Pagamento: Pagável em qualquer banco até o vencimento. Após, atualize o boleto no site bb.com.br — Vencimento: **15/02/2025**

Beneficiario: JML ASSESSORIA CONTÁBIL E FISCAL - EIRELI — CPF/CNPJ: 01382119000139
Rua Cunha Gago, 700 - Pinheiros - São Paulo - SP. — Agência/Código Beneficiário: 0385-9 / 101141-3

Data do Documento	Numero do Documento	Espécie Doc.	Aceite	Data do Processamento	Nosso Número
20/01/2025	00000134257	DS	N	20/01/2025	30377890000134257

Uso do Banco	Carteira	Espécie	Quantidade	Valor	(=) Valor do Documento
	17	R$			**11.000,00**

INSTRUÇÕES (TEXTO DE RESPONSABILIDADE DO BENEFICIÁRIO)

Após Vencimento Cobrar multa de 2,00 % R$ 220,00

Cobrar por dia de Atraso R$ 73,33

(-) Desconto/Abatimento
(-) Outras deduções
(+) Mora/Multa/Juros
(+) Outros acréscimos
(=) Valor Cobrado

Pagador: BIOGESP ASS G. EXE SERV PUBL SOC. - F001
RUA TRANQUILA, 305 - SUISSA,
09421-190 SUISSA RIBEIRÃO PIRES SP

CPF/CNPJ do Pagador: CNPJ: 26.702.577/0002-10
Código de Baixa: 00000134257

Software: www.linkinformatica.com.br

Sacador/Avalista/CPF/CNPJ

Autenticação mecânica - Ficha de Compensação

Santander

Internet Banking Empresarial

BIOGESP ASSOCIACAO DE GESTAO E EXECUCAO **Agência:** 0123 **Conta:** 130045706

Pronto! O pagamento foi realizado. Fazer outro Pix

Comprovante do Pix

Valor pago
R$ 11.000,00

Forma de pagamento
Ag 0123 Cc 13004570-6

Mensagem para o recebedor
REFERENTE A FATURA 134257

Dados do recebedor

Nome
JML ASSESSORIA CONTABIL E FISCAL LTDA

CNPJ / CPF
01.******/****-39

Chave
01.******/****-39

Instituição
BCO DO BRASIL S.A.

Dados do pagador

De
BIOGESP ASSOCIACAO DE GESTAO E EXECUCAO

CNPJ / CPF
26.******/****-39

Instituição
BANCO SANTANDER (BRASIL) S.A.

ID/Transação
E90400888202509241529467577248 70

Data e hora da transação
24/09/2025 - 12:30:18

Código de autenticação
IBE0636CD882FF46348B0A8

Central de Atendimento Santander Empresarial
4004-2125 (Regiões Metropolitanas)
0800 726 2125 (Demais Localidades)
0800 723 5007 (Pessoas com deficiência auditiva ou de fala)

SAC - Atendimento 24h por dia, todos os dias.
0800 762 7777
0800 771 0401 (Pessoas com deficiência auditiva ou de fala)
Ouvidoria - Das 9h às 18h, de segunda a sexta-feira, exceto feriado.
0800 726 0322
0800 771 0301 (Pessoas com deficiência auditiva ou de fala)

JML ASS. CONTÁBIL E FISCAL – EIRELI	CNPJ Nº 01.382.119/0001-39
Rua Cunha Gago, Nº 700 6º Andar	INSC. MUNICIPAL(CCM) Nº 2.499.636-0
CEP: 05421-001 – SAO PAULO – SP	
Fone: 3030-1833 CRC-SP. 2SP019212/O-8	Data de Emissão: 03/12/2024

Fatura	Valor	Duplicata	Vencimento
133.420	16.500,00	133.420	15/01/2025

Nome do Sacado: BIOGESP ASS G. EXE SERV PUBL SOC. – F001
Endereço.....: Rua Tranquila, 305 – Suissa Cep: 09421-190
Município.....: Ribeirão Pires Est: SP
Pça. de Pagto.: a mesma
CNPJ / CPF....: 26.702.577/0002-10

Valor por Extenso	DEZESSEIS MIL E QUINHENTOS REAIS ********** **********

Reconheço/mos a exatidao desta FATURA DE PRESTAÇAO DE SERVIÇOS. Recebemos a prestaçao de serviços na importância acima e pagarei/mos a JML ASS. CONTÁBIL E FISCAL – EIRELI, ou a sua ordem na praça e vencimento indicados.

Em / /
Data do Aceite

_____
Assinatura do Sacado

Evento	D e m o n s t r a t i v o	Valor
1	HONORARIOS – SERVS.CONTÁBEIS E FISCAIS – 12/2024 UPA STA LUZIA	11.000,00
2	2ª PARCELA 13ª MENSALIDADE	5.500,00
	Valor Total da Fatura -->	16.500,00

ZapSign 09c0a17a-f2a0-4ff5-9690-a8ce48b08112. Documento assinado eletronicamente, conforme MP 2.200-2/2001 e Lei 14.063/2020.

Relatório de Assinaturas

Datas e horários em UTC-0300 (America/Sao_Paulo)
Última atualização em 23 Setembro 2025, 12:55:04

ZapSign By Truora

Status: Assinado
Documento: NF-133420
Número: 09c0a17a-f2a0-4ff5-9690-a8ce48b08112
Data da criação: 23 Setembro 2025, 12:24:03
Hash do documento original (SHA256): c738548c966656ec97512374d3290a71d681fac985b988c47d2606a5990db837

Assinaturas

2 de 2 Assinaturas

Assinado via ZapSign by Truora

JAIR AMORIM
Data e hora da assinatura: 23/09/2025 12:24:36
Token: 81ba7d1f-0a4e-4e39-b9e4-b534d7d4bb5f

Assinatura

Jair Amorim

Pontos de autenticação:

Telefone: + 5521996433103

E-mail: adm.direcao@biogesp.org.br
Nível de segurança: Validado por código único enviado por e-mail

IP: 187.180.252.125
Dispositivo: Mozilla/5.0 (Windows NT 10.0; Win64; x64) AppleWebKit/537.36 (KHTML, like Gecko) Chrome/141.0.0.0 Safari/537.36 Edg/141.0.0.0

Assinado via ZapSign by Truora

LUIZ CARLOS PERLATTI
Data e hora da assinatura: 23/09/2025 12:55:03
Token: abfa3343-7c65-42ad-b988-8afc80561634

Assinatura

Dr. Luiz Carlos Perlatti
Assessor Esp. da Saúde

Luiz Carlos Perlatti

Pontos de autenticação:

Telefone: + 5511950002959

E-mail: lcperlatti@gmail.com

IP: 177.26.251.0
Dispositivo: Mozilla/5.0 (Windows NT 10.0; Win64; x64) AppleWebKit/537.36 (KHTML, like Gecko) Chrome/109.0.0.0 Safari/537.36

INTEGRIDADE CERTIFICADA - ICP-BRASIL

Assinaturas eletrônicas e físicas têm igual validade legal, conforme MP 2.200-2/2001 e Lei 14.063/2020.
Confirme a integridade do documento aqui.

Este Log é exclusivo e parte integrante do documento número 09c0a17a-f2a0-4ff5-9690-a8ce48b08112, segundo os Termos de Uso da ZapSign , disponíveis em zapsign.com.br

JML ASSESSORIA CONTÁBIL E FISCAL - EIRELI -CNPJ. 01.382.119/0001-39
Rua Cunha Gago, 700 - Pinheiros - São Paulo - SP.
Fones: 11 3030-1833 - Email. jml@jmlcontabil.com.br

001-9 | **BANCO DO BRASIL SA**

PREZADO CLIENTE:

Este é o novo Boleto de Cobrança da JML ASSESSORIA CONTÁBIL E FISCAL-EIRELI
Qualquer dúvida entre em contato pelos fone:

Telefone: (11) 3030-1833
email: financeiro@jmlcontabil.com.br

Demonstrativo da Cobrança

Descrição	Valor R$	Descrição	Valor R$
HONORARIOS - SERVS.CONTÁBEIS E FISCAIS - 12/2024	11.000,00		
2ª PARCELA 13ª MENSALIDADE	5.500,00		

Pagador

BIOGESP ASS G. EXE SERV PUBL SOC. - F001
Rua Tranquila, 305 - Suissa
Suissa
Ribeirão Pires-SP - CEP: 09421190

CNPJ: 26.702.577/0002-10

Valor Total **R$ 16.500,00**
Vencimento **15/01/2025**
Agência/Cód.Beneficiário **0385-9 / 101141-3**
Nosso Número **30377890000133420**
Número do Documento **00000133420**

Recibo do Pagador

Autenticação mecânica

BANCO DO BRASIL SA **001-9** 00190.00009 03037.789009 00133.420174 7 99620001650000

Local de Pagamento
Pagável em qualquer banco até o vencimento. Após, atualize o boleto no site bb.com.br

Vencimento **15/01/2025**

Beneficiario JML ASSESSORIA CONTÁBIL E FISCAL - EIRELI — CPF/CNPJ: 01382119000139
Rua Cunha Gago, 700 - Pinheiros - São Paulo - SP.

Agência/Código Beneficiário 0385-9 / 101141-3

Data do Documento	Numero do Documento	Espécie Doc.	Aceite	Data do Processamento
03/12/2024	00000133420	DS	N	03/12/2024

Nosso Número 30377890000133420

Uso do Banco	Carteira	Espécie	Quantidade	Valor
	17	R$		

(=) Valor do Documento **16.500,00**

INSTRUÇÕES (TEXTO DE RESPONSABILIDADE DO BENEFICIÁRIO)

Após Vencimento Cobrar multa de 2,00 % R$ 330,00

Cobrar por dia de Atraso R$ 110,00

(-) Desconto/Abatimento
(-) Outras deduções
(+) Mora/Multa/Juros
(+) Outros acréscimos
(=) Valor Cobrado

Pagador BIOGESP ASS G. EXE SERV PUBL SOC. - F001
RUA TRANQUILA, 305 - SUISSA,
09421-190 SUISSA RIBEIRÃO PIRES SP

CPF/CNPJ do Pagador
CNPJ: 26.702.577/0002-10

Código de Baixa
00000133420

Software:
www.linkinformatica.com.br

Sacador/Avalista/CPF/CNPJ

Autenticação mecânica - Ficha de Compensação

Santander

Internet Banking Empresarial

BIOGESP ASSOCIACAO DE GESTAO E EXECUCAO **Agência:** 0123 **Conta:** 130045706

Pronto! O pagamento foi realizado. Fazer outro Pix

Comprovante do Pix

Valor pago
R$ 16.500,00

Forma de pagamento
Ag 0123 Cc 13004570-6

Mensagem para o recebedor
REFERENTE A NF 133420

Dados do recebedor

Nome
JML ASSESSORIA CONTABIL E FISCAL LTDA

CNPJ / CPF
01.***.***/****-39

Chave
01.***.***/****-39

Instituição
BCO DO BRASIL S.A.

Dados do pagador

De
BIOGESP ASSOCIACAO DE GESTAO E EXECUCAO

CNPJ / CPF
26.***.***/****-39

Instituição
BANCO SANTANDER (BRASIL) S.A.

ID/Transação
E90400888202509241527467575917 65

Data e hora da transação
24/09/2025 - 12:28:09

Código de autenticação
IBE06A01B733A8D7D4DEA9B

Central de Atendimento Santander Empresarial
4004-2125 (Regiões Metropolitanas)
0800 726 2125 (Demais Localidades)
0800 723 5007 (Pessoas com deficiência auditiva ou de fala)

SAC - Atendimento 24h por dia, todos os dias.
0800 762 7777
0800 771 0401 (Pessoas com deficiência auditiva ou de fala)
Ouvidoria - Das 9h às 18h, de segunda a sexta-feira, exceto feriado.
0800 726 0322
0800 771 0301 (Pessoas com deficiência auditiva ou de fala)

JML ASS. CONTÁBIL E FISCAL – EIRELI	CNPJ Nº 01.382.119/0001-39
Rua Cunha Gago, Nº 700 6º Andar	INSC. MUNICIPAL(CCM) Nº 2.499.636-0
CEP: 05421-001 – SAO PAULO – SP	
Fone: 3030-1833 CRC-SP. 2SP019212/O-8	Data de Emissão: 18/10/2024

Fatura	Valor	Duplicata	Vencimento
132.606	16.500,00	132.606	15/12/2024

Nome do Sacado: BIOGESP ASSOC.GESTÃO EXEC.SERV.PUBLICOS
Endereço.....: RUA CARDEAL ARCO VERDE, 1641 – SL 93/94 Cep: 05407002
Município.....: SÃO PAULO Est: SP
Pça. de Pagto.: a mesma
CNPJ / CPF....: 26.702.577/0001-39

Valor por Extenso	DEZESSEIS MIL E QUINHENTOS REAIS ********** **********

Reconheço/mos a exatidao desta FATURA DE PRESTAÇAO DE SERVIÇOS. Recebemos a prestaçao de serviços na importância acima e pagarei/mos a JML ASS. CONTÁBIL E FISCAL – EIRELI, ou a sua ordem na praça e vencimento indicados.

Em / /
Data do Aceite

_____
Assinatura do Sacado

Evento	D e m o n s t r a t i v o	Valor
1	HONORARIOS – SERVS.CONTÁBEIS E FISCAIS – 11/2024 UPA STA LUZIA	11.000,00
2	1ª PARCELA 13ª MENSALIDADE 2024	5.500,00
	Valor Total da Fatura -->	16.500,00

ZapSign ac298ba8-84fd-42cd-825d-fc51f83f4ded. Documento assinado eletronicamente, conforme MP 2.200-2/2001 e Lei 14.063/2020.

Relatório de Assinaturas

Datas e horários em UTC-0300 (America/Sao_Paulo)
Última atualização em 23 Setembro 2025, 12:54:18

ZapSign By Truora

Status: Assinado
Documento: NF-132606
Número: ac298ba8-84fd-42cd-825d-fc51f83f4ded
Data da criação: 23 Setembro 2025, 12:23:15
Hash do documento original (SHA256): 33eab4fdc6c35e4baefd7b315caad332cbf5b094a724c7c2d7874b3320ae6fbe

Assinaturas

2 de 2 Assinaturas

Assinado via ZapSign by Truora

JAIR AMORIM
Data e hora da assinatura: 23/09/2025 12:23:47
Token: 84af8e58-3b93-482c-8bac-ea9fb77503ac

Assinatura

Jair Amorim

Pontos de autenticação:

Telefone: + 5521996433103

E-mail: adm.direcao@biogesp.org.br
Nível de segurança: Validado por código único enviado por e-mail

IP: 187.180.252.125
Dispositivo: Mozilla/5.0 (Windows NT 10.0; Win64; x64) AppleWebKit/537.36 (KHTML, like Gecko) Chrome/141.0.0.0 Safari/537.36 Edg/141.0.0.0

Assinado via ZapSign by Truora

LUIZ CARLOS PERLATTI
Data e hora da assinatura: 23/09/2025 12:54:17
Token: cc0cc74f-f8c6-451a-b895-9d6f642bbb0a

Assinatura

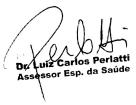

Luiz Carlos Perlatti

Pontos de autenticação:

Telefone: + 5511950002959

E-mail: lcperlatti@gmail.com

IP: 177.26.251.0
Dispositivo: Mozilla/5.0 (Windows NT 10.0; Win64; x64) AppleWebKit/537.36 (KHTML, like Gecko) Chrome/109.0.0.0 Safari/537.36

INTEGRIDADE CERTIFICADA - ICP-BRASIL

Assinaturas eletrônicas e físicas têm igual validade legal, conforme MP 2.200-2/2001 e Lei 14.063/2020.
Confirme a integridade do documento aqui.

Este Log é exclusivo e parte integrante do documento número ac298ba8-84fd-42cd-825d-fc51f83f4ded, segundo os Termos de Uso da ZapSign , disponíveis em zapsign.com.br

JML ASSESSORIA CONTÁBIL E FISCAL - EIRELI -CNPJ. 01.382.119/0001-39
Rua Cunha Gago, 700 - Pinheiros - São Paulo - SP.
Fones: 11 3030-1833 - Email. jml@jmlcontabil.com.br

001-9 | **BANCO DO BRASIL SA**

PREZADO CLIENTE:

Este é o novo Boleto de Cobrança da JML ASSESSORIA CONTÁBIL E FISCAL-EIRELI
Qualquer dúvida entre em contato pelos fone:

Telefone: (11) 3030-1833
email: financeiro@jmlcontabil.com.br

Demonstrativo da Cobrança

Descrição	Valor R$	Descrição	Valor R$
HONORARIOS - SERVS.CONTÁBEIS E FISCAIS - 11/2024 1ª PARCELA 13ª MENSALIDADE 2024	11.000,00 5.500,00		

Pagador

BIOGESP ASSOC.GESTÃO EXEC.SERV.PUBLICOS
RUA CARDEAL ARCO VERDE, 1641 - SL 93/94
PINHEIROS
SÃO PAULO-SP - CEP: 0540702

CNPJ: 26.702.577/0001-39

Valor Total **R$ 16.500,00**
Vencimento **15/12/2024**
Agência/Cód.Beneficiário **0385-9 / 101141-3**
Nosso Número **30377890000132606**
Número do Documento **00000132606**

Recibo do Pagador

Autenticação mecânica

BANCO DO BRASIL SA | **001-9** | 00190.00009 03037.789009 00132.606179 1 99310001650000

Local de Pagamento: Pagável em qualquer banco até o vencimento. Após, atualize o boleto no site bb.com.br
Vencimento: **15/12/2024**

Beneficiario: JML ASSESSORIA CONTÁBIL E FISCAL - EIRELI — CPF/CNPJ: 01382119000139
Rua Cunha Gago, 700 - Pinheiros - São Paulo - SP.
Agência/Código Beneficiário: 0385-9 / 101141-3

Data do Documento	Numero do Documento	Espécie Doc.	Aceite	Data do Processamento	Nosso Número
18/10/2024	00000132606	DS	N	18/10/2024	30377890000132606

Uso do Banco	Carteira	Especie	Quantidade	Valor	(=) Valor do Documento
	17	R$			**16.500,00**

INSTRUÇÕES (TEXTO DE RESPONSABILIDADE DO BENEFICIÁRIO)

Após Vencimento Cobrar multa de 2,00 % R$ 330,00

Cobrar por dia de Atraso R$ 110,00

(-) Desconto/Abatimento
(-) Outras deduções
(+) Mora/Multa/Juros
(+) Outros acréscimos
(=) Valor Cobrado

Pagador: BIOGESP ASSOC.GESTÃO EXEC.SERV.PUBLICOS
RUA CARDEAL ARCO VERDE, 1641 - SL 93/94,
05407-02 PINHEIROS SÃO PAULO SP

CPF/CNPJ do Pagador: CNPJ: 26.702.577/0001-39
Código de Baixa: 00000132606

Software: www.linkinformatica.com.br

Sacador/Avalista/CPF/CNPJ

Autenticação mecânica - Ficha de Compensação

Santander

Internet Banking Empresarial

BIOGESP ASSOCIACAO DE GESTAO E EXECUCAO **Agência:** 0123 **Conta:** 130045706

Pronto! O pagamento foi realizado. Fazer outro Pix

Comprovante do Pix

Valor pago
R$ 16.500,00

Forma de pagamento
Ag 0123 Cc 13004570-6

Mensagem para o recebedor
REFERENTE A FATURA 132606

Dados do recebedor

Nome
JML ASSESSORIA CONTABIL E FISCAL LTDA

CNPJ / CPF
01.******/****-39

Chave
01.******/****-39

Instituição
BCO DO BRASIL S.A.

Dados do pagador

De
BIOGESP ASSOCIACAO DE GESTAO E EXECUCAO

CNPJ / CPF
26.******/****-39

Instituição
BANCO SANTANDER (BRASIL) S.A.

ID/Transação
E90400888202509241519467571318 80

Data e hora da transação
24/09/2025 - 12:20:26

Código de autenticação
IBE06117C3C13FF9F4ED1A1

Central de Atendimento Santander Empresarial
4004-2125 (Regiões Metropolitanas)
0800 726 2125 (Demais Localidades)
0800 723 5007 (Pessoas com deficiência auditiva ou de fala)

SAC - Atendimento 24h por dia, todos os dias.
0800 762 7777
0800 771 0401 (Pessoas com deficiência auditiva ou de fala)
Ouvidoria - Das 9h às 18h, de segunda a sexta-feira, exceto feriado.
0800 726 0322
0800 771 0301 (Pessoas com deficiência auditiva ou de fala)

Secretaria da Fazenda e Planejamento do Estado de São Paulo

Débitos Tributários Não Inscritos na Dívida Ativa do Estado de São Paulo

CNPJ: 01.382.119/0001-39

Ressalvado o direito da Secretaria da Fazenda e Planejamento do Estado de São Paulo de apurar débitos de responsabilidade da pessoa jurídica acima identificada, é certificado que **não constam débitos** declarados ou apurados pendentes de inscrição na Dívida Ativa de responsabilidade do estabelecimento matriz/filial acima identificado.

Certidão nº	25080472229-12
Data e hora da emissão	12/08/2025 09:17:12
Validade	6 (seis) meses, contados da data de sua expedição.

Qualquer rasura ou emenda invalidará este documento.

A aceitação desta certidão está condicionada à verificação de sua autenticidade no sítio **www.pfe.fazenda.sp.gov.br**

PREFEITURA DE SÃO PAULO
FAZENDA

SECRETARIA MUNICIPAL DA FAZENDA

Certidão Conjunta de Débitos de Tributos Mobiliários

Certidão Número: 1585210 - 2025

CPF/CNPJ Raiz: 01.382.119/
Contribuinte: JML ASSESSORIA CONTABIL E FISCAL LTDA

Liberação: 12/08/2025
Validade: 08/02/2026

Tributos Abrangidos:

Imposto Sobre Serviços - ISS
Taxa de Fiscalização de Localização Instalação e Funcionamento
Taxa de Fiscalização de Anúncio - TFA
Taxa de Fiscalização de Estabelecimento - TFE
Taxa de Resíduos Sólidos de Serviços de Saúde - TRSS (incidência a partir de Jan/2011)
Imposto Sobre Transmissão de Bens Imóveis - ITBI

Unidades Tributárias:

CCM 2.499.636-0- Inicio atv :12/07/1996 (R CUNHA GAGO, 700 - CEP: 05421-001)

Ressalvado o direito de a Fazenda Municipal cobrar e inscrever quaisquer dívidas de responsabilidade do sujeito passivo que vierem a ser apuradas ou que se verifiquem a qualquer tempo, inclusive em relação ao período contido neste documento, relativas a tributos administrados pela Secretaria Municipal da Fazenda e a inscrições em Dívida Ativa Municipal, junto à Procuradoria Geral do Município é certificado que a Situação Fiscal do Contribuinte supra, referente aos créditos tributários inscritos e não inscritos na Dívida Ativa abrangidos por esta certidão, até a presente data é: **REGULAR.**

A aceitação desta certidão está condicionada à verificação de sua autenticidade na Internet, no endereço http://www.prefeitura.sp.gov.br/cidade/secretarias/fazenda/.
Qualquer rasura invalidará este documento.

SITUAÇÃO REGULAR

Certidão expedida com base na Portaria Conjunta SF/PGM nº 4, de 12 de abril de 2017, Instrução Normativa SF/SUREM nº 3, de 6 de abril de 2015, Decreto 50.691, de 29 de junho de 2009, Decreto 51.714, de 13 de agosto de 2010; Portaria SF nº 268, de 11 de outubro de 2019 e Portaria SF nº 182, de 04 de agosto de 2021.

Certidão emitida às 09:46:42 horas do dia 12/08/2025 (hora e data de Brasília).

Código de Autenticidade: 94DA4693

A autenticidade desta certidão deverá ser confirmada na página da Secretaria Municipal da Fazenda http://www.prefeitura.sp.gov.br/sf

PODER JUDICIÁRIO
JUSTIÇA DO TRABALHO

CERTIDÃO NEGATIVA DE DÉBITOS TRABALHISTAS

Nome: JML ASSESSORIA CONTABIL E FISCAL LTDA (MATRIZ E FILIAIS)
CNPJ: 01.382.119/0001-39
Certidão nº: 43366123/2025
Expedição: 29/07/2025, às 17:21:16
Validade: 25/01/2026 - 180 (cento e oitenta) dias, contados da data de sua expedição.

Certifica-se que **JML ASSESSORIA CONTABIL E FISCAL LTDA (MATRIZ E FILIAIS)**, inscrito(a) no CNPJ sob o nº **01.382.119/0001-39**, **NÃO CONSTA** como inadimplente no Banco Nacional de Devedores Trabalhistas.
Certidão emitida com base nos arts. 642-A e 883-A da Consolidação das Leis do Trabalho, acrescentados pelas Leis ns.° 12.440/2011 e 13.467/2017, e no Ato 01/2022 da CGJT, de 21 de janeiro de 2022.
Os dados constantes desta Certidão são de responsabilidade dos Tribunais do Trabalho.
No caso de pessoa jurídica, a Certidão atesta a empresa em relação a todos os seus estabelecimentos, agências ou filiais.
A aceitação desta certidão condiciona-se à verificação de sua autenticidade no portal do Tribunal Superior do Trabalho na Internet (http://www.tst.jus.br).
Certidão emitida gratuitamente.

INFORMAÇÃO IMPORTANTE
Do Banco Nacional de Devedores Trabalhistas constam os dados necessários à identificação das pessoas naturais e jurídicas inadimplentes perante a Justiça do Trabalho quanto às obrigações estabelecidas em sentença condenatória transitada em julgado ou em acordos judiciais trabalhistas, inclusive no concernente aos recolhimentos previdenciários, a honorários, a custas, a emolumentos ou a recolhimentos determinados em lei; ou decorrentes de execução de acordos firmados perante o Ministério Público do Trabalho, Comissão de Conciliação Prévia ou demais títulos que, por disposição legal, contiver força executiva.

Voltar Imprimir

CAIXA ECONÔMICA FEDERAL

Certificado de Regularidade do FGTS - CRF

Inscrição: 01.382.119/0001-39

Razão Social: JML ASSESSORIA CONTABIL E FISCAL LTDA

Endereço: R CUNHA GAGO 700 ANDAR 6 / PINHEIROS / SAO PAULO / SP / 05421-001

A Caixa Econômica Federal, no uso da atribuição que lhe confere o Art. 7, da Lei 8.036, de 11 de maio de 1990, certifica que, nesta data, a empresa acima identificada encontra-se em situação regular perante o Fundo de Garantia do Tempo de Servico - FGTS.

O presente Certificado não servirá de prova contra cobrança de quaisquer débitos referentes a contribuições e/ou encargos devidos, decorrentes das obrigações com o FGTS.

Validade:28/08/2025 a 26/09/2025

Certificação Número: 2025082819120638204706

Informação obtida em 02/09/2025 10:48:11

A utilização deste Certificado para os fins previstos em Lei esta condicionada a verificação de autenticidade no site da Caixa: **www.caixa.gov.br**

Imprimir Baixar PDF

SECRETARIA DA FAZENDA DO ESTADO DE SÃO PAULO

Cadastro Informativo dos Créditos não Quitados de Órgãos e Entidades Estaduais
CADIN Estadual

Informações Cadastrais

CNPJ/CPF: 01.382.119/0001-39

Não foram encontradas pendências no Cadastro de Créditos não quitados de Órgãos e Entidades Estaduais – CADIN ESTADUAL.

Pesquisa realizada em: 31/07/2025 às 12:09:58

Se você recebeu o comunicado CADIN regularize sua situação em 90 (noventa) dias contados a partir da data de expedição do mesmo.

Este documento não tem validade de Certidão Negativa.
Em conformidade com a Lei Estadual nº 12.799/2008 a inexistência de registro no CADIN Estadual:
- Não configura reconhecimento de regularidade de situação, nem dispensa a apresentação dos documentos exigidos em lei, decreto e demais atos normativos. (artigo 7º)
- Não impede a consulta prévia pelos órgãos e entidades da Administração direta e indireta ao sistema CADIN Estadual. (artigo 6º)
- Aos registros incluídos após a emissão da declaração cabe a aplicação do parágrafo 1º do artigo 6º.

A autenticidade deste documento deverá ser confirmada na página da Secretaria da Fazenda do Estado de São Paulo, endereço: https://www.fazenda.sp.gov.br/cadin_estadual/pages/publ/cadin.aspx

Código da Declaração: 41DFC332.856185FF.7488AAA3.6635B72E

EMISSÃO GRATUITA

Atenção: Qualquer rasura ou emenda invalidará este documento.

P M BALSAMO - PAÇO MUNICIPAL

PREFEITURA MUNICIPAL DE BÁLSAMO

NOTA FISCAL DE SERVIÇOS ELETRÔNICA - NFS-e

Número da NFS-e
19727

Código de Verificação de Autenticidade
QWRRESKFY

Data e Hora de Emissão da NFS-e
11/08/2025 às 09:42:53

Chave de Acesso
NG7AL2WN0EVVVVGSLG8VC9GDSBW6G2

Para certificação da autenticidade acesse http://177.39.199.170:8085/issweb, menu consultas e informe os dados desta NFS-e.

Informações Fiscais

Exigibilidade do ISS	Número do Processo	Município de Incidência do ISS	Local da Prestação
Exigível		**BALSAMO-SP**	**BALSAMO - SP**

Número do RPS	Série do RPS	Tipo do RPS	Data do RPS	Competência
142705	**A**	**RPS**	**11/08/2025**	**07/08/2025**

Optante Simples Nacional	Incentivo Fiscal	Regime Especial Tributação	Tipo ISS
2 - Não	**2 - Não**	**Não Possui**	**Sobre Faturamento**

PRESTADOR DE SERVIÇOS

CPF/CNPJ	RG/Inscrição Estadual	Inscrição Municipal	Cadastro	Nome/Razão Social
01.704.233/0001-38			**1850-97/00**	FIORILLI SOFTWARE LTDA

Logradouro	Complemento	Bairro
Av Marginal, 65		**Dist. Industrial Prefeito Dr.Luiz Steque**

CEP	Cidade	Telefone	E-mail
15140000	**BÁLSAMO-SP**		**fiorilli@fiorilli.com.br**

TOMADOR DE SERVIÇOS

CPF/CNPJ/Documento	RG/Inscrição Estadual	Inscrição Municipal	Nome/Razão Social
26.702.577/0001-39			**BIOGESP -Associacao de Gestao e Exec de Serv. Pub. e Sociais**

Logradouro	Complemento	Bairro
Rua Cardeal Arcoverde, 1641, sl 93 e 94, , 1641, sl		**Pinheiros**

CEP/Cod.Postal	Cidade/País	Cod. IBGE	Telefone	E-mail
05407-002	**SAO PAULO - SP**		**1147266364**	**adm.direcao@biogesp.org.br**

Discriminação dos Serviços

Qtde.	Un. Medida	Descrição	Vlr. Unitário	Total
1,00	UN	Locacao de sistemas integrados de gerenciamento administrativo informatizado, na area de saude, para 01 UPA e 03 CAPS em Ribeirao Pires, conforme contrato N 03/2023.	686,79	R$ 686,79

Imposto Sobre Serviços de Qualquer Natureza - ISS

LC 116/2003: **01.07**

	Alíquota	Atividade Município	Código CNAE
Suporte técnico em informática, inclusive instalação, configuração e manutenção de programas	**2,00%**	**000001.0000007**	

Valor Total dos Serviços	Desconto Incondicionado	Deduções Base Cálculo	Base de Cálculo	Total do ISS	ISS Retido	Desconto Condicionado
R$ 686,79	**R$ 0,00**	**R$ 0,00**	**R$ 686,79**	**R$ 13,74**	**2 - Não**	**R$ 0,00**

Retenções de Impostos

PIS (686,79 x 0,00%)	COFINS	INSS	IRRF	CSLL	Outras Retenções
R$ 4,46	**R$ 20,60**	**R$ 0,00**	**R$ 10,30**	**R$ 6,87**	**R$ 0,00**

Valor Líquido da NFS-e: R$ 644,56

Val. Aprox. Tributos: Federal (13,45%) R$92,37 Estadual (0,00%) R$0,00 Municipal (2,70%) R$18,54 - Fonte: IBPT

Informações Complementares

RECEBI(EMOS) DE **FIORILLI SOFTWARE LTDA** O SERVIÇO CONSTANTE DA NFS-e DE NÚMERO **19727** E CÓDIGO DE VERIFICAÇÃO **QWRRESKFY**.

Data	CPF/RG	Assinatura
_____/_____/_____	_____	_____

Santander

Internet Banking Empresarial

BIOGESP ASSOCIACAO DE GESTAO E EXECUCAO **Agência:** 0123 **Conta:** 130045706

Pronto! O pagamento foi realizado. Fazer outro Pix

Comprovante do Pix

Valor pago
R$ 644,56

Forma de pagamento
Ag 0123 Cc 13004570-6

Mensagem para o recebedor
REFERENTE A NF 19727

Dados do recebedor

Nome
FIORILLI SOFTWARE LTDA

CNPJ / CPF
01.******/****-38

Chave
01.******/****-38

Instituição
BCO DO BRASIL S.A.

Dados do pagador

De
BIOGESP ASSOCIACAO DE GESTAO E EXECUCAO

CNPJ / CPF
26.******/****-39

Instituição
BANCO SANTANDER (BRASIL) S.A.

ID/Transação
E90400888202509152046462753196 75

Data e hora da transação
15/09/2025 - 17:46:48

Código de autenticação
IBE06D8B18D50D84B4BD3AE

Central de Atendimento Santander Empresarial
4004-2125 (Regiões Metropolitanas)
0800 726 2125 (Demais Localidades)
0800 723 5007 (Pessoas com deficiência auditiva ou de fala)

SAC - Atendimento 24h por dia, todos os dias.
0800 762 7777
0800 771 0401 (Pessoas com deficiência auditiva ou de fala)
Ouvidoria - Das 9h às 18h, de segunda a sexta-feira, exceto feriado.
0800 726 0322
0800 771 0301 (Pessoas com deficiência auditiva ou de fala)

P M BALSAMO - PAÇO MUNICIPAL

PREFEITURA MUNICIPAL DE BÁLSAMO

NOTA FISCAL DE SERVIÇOS ELETRÔNICA - NFS-e

Número da NFS-e
20418

Código de Verificação de Autenticidade
6ZDHVABOW

Data e Hora de Emissão da NFS-e
08/09/2025 às 11:09:04

Chave de Acesso
RZLQHEOPSOV9V4GBCA79IKOQ8MZBVAV

Para certificação da autenticidade acesse http://177.39.199.170:8085/issweb, menu consultas e informe os dados desta NFS-e.

Informações Fiscais

Exigibilidade do ISS	Número do Processo	Município de Incidência do ISS	Local da Prestação
Exigível		**BALSAMO-SP**	**BALSAMO - SP**

Número do RPS	Série do RPS	Tipo do RPS	Data do RPS	Competência
143405	**A**	**RPS**	**08/09/2025**	**05/09/2025**

Optante Simples Nacional	Incentivo Fiscal	Regime Especial Tributação	Tipo ISS
2 - Não	**2 - Não**	**Não Possui**	**Sobre Faturamento**

PRESTADOR DE SERVIÇOS

CPF/CNPJ	RG/Inscrição Estadual	Inscrição Municipal	Cadastro	Nome/Razão Social
01.704.233/0001-38			**1850-97/00**	FIORILLI SOFTWARE LTDA

Logradouro	Complemento	Bairro
Av Marginal, 65		**Dist. Industrial Prefeito Dr.Luiz Steque**

CEP	Cidade	Telefone	E-mail
15140000	**BÁLSAMO-SP**		**fiorilli@fiorilli.com.br**

TOMADOR DE SERVIÇOS

CPF/CNPJ/Documento	RG/Inscrição Estadual	Inscrição Municipal	Nome/Razão Social
26.702.577/0001-39			**BIOGESP -Associacao de Gestao e Exec de Serv. Pub. e Sociais**

Logradouro	Complemento	Bairro
Rua Cardeal Arcoverde, 1641, sl 93 e 94, , 1641, sl		**Pinheiros**

CEP/Cod.Postal	Cidade/País	Cod. IBGE	Telefone	E-mail
05407-002	**SAO PAULO - SP**		**1147266364**	**adm.direcao@biogesp.org.br**

Discriminação dos Serviços

Qtde.	Un. Medida	Descrição	Vlr. Unitário	Total
1,00	UN	Locacao de sistemas integrados de gerenciamento administrativo informatizado, na area de saude, para 01 UPA e 03 CAPS em Ribeirao Pires, conforme contrato N 03/2023.	686,79	R$ 686,79

Imposto Sobre Serviços de Qualquer Natureza - ISS

LC 116/2003: **01.07**

	Alíquota	Atividade Município	Código CNAE
Suporte técnico em informática, inclusive instalação, configuração e manutenção de programas	**2,00%**	**000001.0000007**	

Valor Total dos Serviços	Desconto Incondicionado	Deduções Base Cálculo	Base de Cálculo	Total do ISS	ISS Retido	Desconto Condicionado
R$ 686,79	**R$ 0,00**	**R$ 0,00**	**R$ 686,79**	**R$ 13,74**	**2 - Não**	**R$ 0,00**

Retenções de Impostos

PIS (686,79 x 0,00%)	COFINS	INSS	IRRF	CSLL	Outras Retenções
R$ 4,46	**R$ 20,60**	**R$ 0,00**	**R$ 10,30**	**R$ 6,87**	**R$ 0,00**

Valor Líquido da NFS-e: R$ 644,56

Val. Aprox. Tributos: Federal (13,45%) R$92,37 Estadual (0,00%) R$0,00 Municipal (2,70%) R$18,54 - Fonte: IBPT

Informações Complementares

RECEBI(EMOS) DE **FIORILLI SOFTWARE LTDA** O SERVIÇO CONSTANTE DA NFS-e DE NÚMERO **20418** E CÓDIGO DE VERIFICAÇÃO **6ZDHVABOW**.

Data	CPF/RG	Assinatura
_____/_____/_____	_____	_____

ZapSign e046dfef-8802-45c7-9eb6-d940d48d8afe. Documento assinado eletronicamente, conforme MP 2.200-2/2001 e Lei 14.063/2020.

Relatório de Assinaturas

Datas e horários em UTC-0300 (America/Sao_Paulo)
Última atualização em 15 Setembro 2025, 17:53:36

ZapSign By Truora

Status: Assinado
Documento: NF-20418
Número: e046dfef-8802-45c7-9eb6-d940d48d8afe
Data da criação: 15 Setembro 2025, 14:31:51
Hash do documento original (SHA256): 641ddbc27ec2dc74b99dc12589f4b91d0ff6e26e8f7444182191b60f28383e35

Assinaturas

2 de 2 Assinaturas

Assinado via ZapSign by Truora

JAIR AMORIM
Data e hora da assinatura: 15/09/2025 14:32:28
Token: 53f7bc9f-08f9-4a87-abd0-657e950d1af1

Assinatura

Jair Amorim

Pontos de autenticação:

Telefone: + 5521996433103

E-mail: adm.direcao@biogesp.org.br
Nível de segurança: Validado por código único enviado por e-mail

IP: 181.77.208.173
Dispositivo: Mozilla/5.0 (Windows NT 10.0; Win64; x64) AppleWebKit/537.36 (KHTML, like Gecko) Chrome/141.0.0.0 Safari/537.36 Edg/141.0.0.0

Assinado via ZapSign by Truora

LUIZ CARLOS PERLATTI
Data e hora da assinatura: 15/09/2025 17:53:36
Token: 0a612164-7dc0-4644-8c1c-72d5076f1456

Assinatura

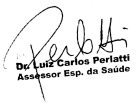

Luiz Carlos Perlatti

Pontos de autenticação:

Telefone: + 5511950002959

E-mail: lcperlatti@gmail.com

IP: 190.115.66.195
Dispositivo: Mozilla/5.0 (Windows NT 10.0; Win64; x64) AppleWebKit/537.36 (KHTML, like Gecko) Chrome/109.0.0.0 Safari/537.36

INTEGRIDADE CERTIFICADA - ICP-BRASIL

Assinaturas eletrônicas e físicas têm igual validade legal, conforme MP 2.200-2/2001 e Lei 14.063/2020.
Confirme a integridade do documento aqui.

Este Log é exclusivo e parte integrante do documento número e046dfef-8802-45c7-9eb6-d940d48d8afe, segundo os Termos de Uso da ZapSign , disponíveis em zapsign.com.br

FIORILLI SOFTWARE LTDA

Inscrição Estadual: ISENTO Inscrição Municipal: 1850-97/00
CNPJ: **01.704.233/0001-38**
Telefone/Fax: 17 - 3264-9000
Endereço: AV MARGINAL, 65 - DISTRITO INDUSTRIAL - CEP 15.140-000 - BALSAMO-SP
Email: fiorilli@fiorilli.com.br Site: www.fiorilli.com.br

RPS Nº 143405

1º Via Destinatário

Cod. Pagamento: Conforme Contrato
Data Emissão: **05/09/2025**

DESTINATÁRIO

Nome/Razão Social: BIOGESP -Associação de Gestão e Exec de Serv. Pub. e Sociais
Endereço: Rua Cardeal Arcoverde, 1641, sl 93 e 94,
Municipio: SAO PAULO-SP
CNPJ: 26.702.577/0001-39 Inscrição Estadual:

DETALHAMENTO	VALOR (R$)
Locação de sistemas integrados de gerenciamento administrativo informatizado, na área de saúde, para 01 UPA e 03 CAPS em Ribeirão Pires, conforme contrato Nº 03/2023.	**R$ 686,79**

NÃO É VALIDO COMO PROVA DE QUITAÇÃO

TOTAL: **R$ 686,79**

DETALHAMENTO DAS DEDUÇÕES

IRRF: 10,30 INSS: 0,00 PIS: 4,46 COFINS: 20,60 CSLL: 6,87

TOTAL DEDUÇÕES: **R$ 42,23**

Lc 116/2003 01.07

DESCONTO: **R$ 0,00**

VALOR LIQUIDO: **R$ 644,56**

Recebi/emos a locação constantes do presente fatura Nº 143405

Em _____ de _____ de 20____

Assinatura

Código de Baixa	Cedente/Sacador			
145295	**FIORILLI SOFTWARE LTDA CNPJ: 01.704.233/0001-38**			
Sacado: **BIOGESP -Associação de Gestão e Exec de Serv. Pub. e Sociais**		CNPJ/CPF: **26.702.577/0001-39**		
Vencimento: **30/09/2025**	Agência/Código do Cedente: 3014-7/0003078-3	Nosso Número: 09/00000143405-8	Cadastro: 3550322	
Valor do Documento: **R$ 644,56**	Correção	Multa	Juros	Valor Cobrado

Autenticação Mecânica-Ficha de Compensação

Bradesco **237-2** **23793.01407 90000.014341 05000.307800 7 12200000064456**

Local de Pagamento: **APÓS O MESMO, APENAS NAS AGÊNCIAS DO BRADESCO**					Vencimento: **30/09/2025**
Cedente: **FIORILLI SOFTWARE LTDA CNPJ: 01.704.233/0001-38**					Agência/Código do Cedente: 3014-7/0003078-3
Data do Documento: 30/09/2025	Número do Documento: 145295	Espécie: **RC-CI**	Aceite: **N**	Data de Processamento: 05/09/2025	Nosso Número: 09/00000143405-8
Uso do Banco	Carteira: **09**	Especie: **R$**	Quantidade X Valor		(=) Valor do Documentos: **R$ 644,56**

Instruções - Texto de Responsabilidade do Cedente
UTILIZANDO ESTA FICHA DE COMPENSAÇÃO PARA PAGAMENTO, A BAIXA E A NOVA CHAVE É AUTOMÁTICA. DEPOSITOS EM CONTA CORRENTE PODEM DEPENDER DE UM FAX DO COMPROVANTE PARA IDENTIFICAÇÃO DO PAGAMENTO, FAX: 17-3264-9000

Cadastro: **3550322** Nº da Fatura: **143405**

(-) Desconto/Abatimento
(-) Outras Deduções
(+) Mora/Multa
(+) Outros Acréscimos
(=) Valor Cobrado

Sacado: **BIOGESP -Associação de Gestão e Exec de Serv. Pub. e Sociais CNPJ/CPF: 26.702.577/0001-39**
Endereço: **Rua Cardeal Arcoverde, 1641, sl 93 e 94, Complemento:**
Bairro: **Pinheiros CEP: 05.407-002 Cidade: SAO PAULO - SP**

FICHA DE COMPENSAÇÃO
AUTENTICAÇÃO NO VERSO

Santander

Internet Banking Empresarial

BIOGESP ASSOCIACAO DE GESTAO E EXECUCAO **Agência:** 0123 **Conta:** 130045706

Pagamentos > Boletos, contas e tributos >

Pagar com código de barras

Pagamento realizado com sucesso.

Beneficiário	Data do pagamento	Valor nominal	Valor total a pagar
FIORILLI	16/09/2025	R$ 644,56	R$ 644,56

23793.01407.90000.014341.05000.307800.7.12200000064456

Instituição Financeira Favorecida 237 - BCO BRADESCO S A	CPF/CNPJ Beneficiário Final 00.000.000/0000-00	CPF/CNPJ Beneficiário Original 01.704.233/0001-38
Razão Social Beneficiário Original FIORILLI	Nome Fantasia Beneficiário Original FIORILLI	CPF/CNPJ Pagador Original 26.702.577/0001-39
Nome Pagador Original BIOGESP -Associax o de Gest o e Exec de	CPF/CNPJ Pagador Efetivo 26.702.577/0001-39	Razão Social Pagador Efetivo BIOGESP ASSOCIACAO DE GESTAO E EXECUCAO
Data de Vencimento 30/09/2025	Valor Nominal 644,56	Valor Pago 0,00
Encargos 0,00	Desconto 0,00	Valor Total a Cobrar 0,00
Data / hora da transação: 16/09/2025 17:56:08	Autenticação IBEDCE0BCE5074D4A77B276	

Transação exclusiva para pagamento de Boleto. O pagamento será processado somente se informados corretamente os dados do boleto. A veracidade dessas informações é de responsabilidade do Cliente/Pagador, que se obriga a apresentar os boletos para verificação sempre que solicitado, nos termos da lei. Havendo divergências entre o valor indicado/agendado pelo pagador e o valor informado pelo favorecido, o BANCO rejeitará o pagamento, podendo, no entanto, efetuar o pagamento pelo valor autorizado pelo pagador desde que o referido valor esteja dentro da margem aprovada e registrada pelo beneficiário do boleto.

Central de Atendimento Santander Empresarial
4004-2125 (Regiões Metropolitanas)
0800 726 2125 (Demais Localidades)
0800 723 5007 (Pessoas com deficiência auditiva ou de fala)

SAC - Atendimento 24h por dia, todos os dias.
0800 762 7777
0800 771 0401 (Pessoas com deficiência auditiva ou de fala)
Ouvidoria - Das 9h às 18h, de segunda a sexta-feira, exceto feriado.
0800 726 0322
0800 771 0301 (Pessoas com deficiência auditiva ou de fala)

MINISTÉRIO DA FAZENDA
Secretaria da Receita Federal do Brasil
Procuradoria-Geral da Fazenda Nacional

CERTIDÃO NEGATIVA DE DÉBITOS RELATIVOS AOS TRIBUTOS FEDERAIS E À DÍVIDA ATIVA DA UNIÃO

Nome: FIORILLI SOFTWARE LTDA
CNPJ: 01.704.233/0001-38

Ressalvado o direito de a Fazenda Nacional cobrar e inscrever quaisquer dívidas de responsabilidade do sujeito passivo acima identificado que vierem a ser apuradas, é certificado que não constam pendências em seu nome, relativas a créditos tributários administrados pela Secretaria da Receita Federal do Brasil (RFB) e a inscrições em Dívida Ativa da União (DAU) junto à Procuradoria-Geral da Fazenda Nacional (PGFN).

Esta certidão é válida para o estabelecimento matriz e suas filiais e, no caso de ente federativo, para todos os órgãos e fundos públicos da administração direta a ele vinculados. Refere-se à situação do sujeito passivo no âmbito da RFB e da PGFN e abrange inclusive as contribuições sociais previstas nas alíneas 'a' a 'd' do parágrafo único do art. 11 da Lei nº 8.212, de 24 de julho de 1991.

A aceitação desta certidão está condicionada à verificação de sua autenticidade na Internet, nos endereços <http://rfb.gov.br> ou <http://www.pgfn.gov.br>.

Certidão emitida gratuitamente com base na Portaria Conjunta RFB/PGFN nº 1.751, de 2/10/2014.
Emitida às 15:00:54 do dia 30/07/2025 <hora e data de Brasília>.
Válida até 26/01/2026.
Código de controle da certidão: **270A.8313.3528.AE21**
Qualquer rasura ou emenda invalidará este documento.

Secretaria da Fazenda e Planejamento do Estado de São Paulo

Débitos Tributários Não Inscritos na Dívida Ativa do Estado de São Paulo

CNPJ: 01.704.233/0001-38

Ressalvado o direito da Secretaria da Fazenda e Planejamento do Estado de São Paulo de apurar débitos de responsabilidade da pessoa jurídica acima identificada, é certificado que **não constam débitos** declarados ou apurados pendentes de inscrição na Dívida Ativa de responsabilidade do estabelecimento matriz/filial acima identificado.

Certidão nº	25080237722-89
Data e hora da emissão	05/08/2025 11:32:20
Validade	6 (seis) meses, contados da data de sua expedição.

Qualquer rasura ou emenda invalidará este documento.

A aceitação desta certidão está condicionada à verificação de sua autenticidade no sítio **www.pfe.fazenda.sp.gov.br**

P M BALSAMO - PAÇO MUNICIPAL

CNPJ: 45142353000164
PREFEITURA MUNICIPAL DE BÁLSAMO - Telefone: (17) 3264-1209
R Rio de Janeiro, 695 - Centro
Certidão negativa do contribuinte

Certidão Negativa N° 40012/2025

Contribuinte	CPF/CNPJ	RG/Inscr.Estadual	Cadastro
FIORILLI SOFTWARE LTDA	01704233000138		000967

Endereço	CEP	Cidade
Av Marginal, n° 65 - Dist. Industrial Prefeito Dr.Luiz Steque Rodrigues	15140000	BÁLSAMO-SP

Dados Complementares

Loteamento	Distrito
	0 -

Detalhamento

CERTIFICO, para os devidos fins, que revendo os assentamentos existentes nesta seção, deles verifiquei constar que o CONTRIBUINTE acima descrito, encontra-se quite com o erário municipal, até a presente data.

ATENÇÃO: Fica ressalvado o direito da fazenda municipal exigir a qualquer tempo, créditos tributários que venham a ser apurados.

P M BALSAMO - PAÇO MUNICIPAL, 02 de junho de 2025

Documento valido até: 30/09/2025

Código para consulta da autenticidade: 74A6287CE9C4E1E9

PODER JUDICIÁRIO
JUSTIÇA DO TRABALHO

CERTIDÃO NEGATIVA DE DÉBITOS TRABALHISTAS

Nome: FIORILLI SOFTWARE LTDA (MATRIZ E FILIAIS)
CNPJ: 01.704.233/0001-38
Certidão nº: 43784162/2025
Expedição: 31/07/2025, às 15:43:10
Validade: 27/01/2026 - 180 (cento e oitenta) dias, contados da data de sua expedição.

Certifica-se que **FIORILLI SOFTWARE LTDA (MATRIZ E FILIAIS)**, inscrito(a) no CNPJ sob o nº **01.704.233/0001-38**, **NÃO CONSTA** como inadimplente no Banco Nacional de Devedores Trabalhistas.
Certidão emitida com base nos arts. 642-A e 883-A da Consolidação das Leis do Trabalho, acrescentados pelas Leis ns.° 12.440/2011 e 13.467/2017, e no Ato 01/2022 da CGJT, de 21 de janeiro de 2022.
Os dados constantes desta Certidão são de responsabilidade dos Tribunais do Trabalho.
No caso de pessoa jurídica, a Certidão atesta a empresa em relação a todos os seus estabelecimentos, agências ou filiais.
A aceitação desta certidão condiciona-se à verificação de sua autenticidade no portal do Tribunal Superior do Trabalho na Internet (http://www.tst.jus.br).
Certidão emitida gratuitamente.

INFORMAÇÃO IMPORTANTE
Do Banco Nacional de Devedores Trabalhistas constam os dados necessários à identificação das pessoas naturais e jurídicas inadimplentes perante a Justiça do Trabalho quanto às obrigações estabelecidas em sentença condenatória transitada em julgado ou em acordos judiciais trabalhistas, inclusive no concernente aos recolhimentos previdenciários, a honorários, a custas, a emolumentos ou a recolhimentos determinados em lei; ou decorrentes de execução de acordos firmados perante o Ministério Público do Trabalho, Comissão de Conciliação Prévia ou demais títulos que, por disposição legal, contiver força executiva.

Voltar Imprimir

CAIXA ECONÔMICA FEDERAL

Certificado de Regularidade do FGTS - CRF

Inscrição: 01.704.233/0001-38
Razão Social: FIORILLI SOFTWARE LTDA
Endereço: AV MARGINAL 65 / INDUSTRIAL / BALSAMO / SP / 15140-000

A Caixa Econômica Federal, no uso da atribuição que lhe confere o Art. 7, da Lei 8.036, de 11 de maio de 1990, certifica que, nesta data, a empresa acima identificada encontra-se em situação regular perante o Fundo de Garantia do Tempo de Servico - FGTS.

O presente Certificado não servirá de prova contra cobrança de quaisquer débitos referentes a contribuições e/ou encargos devidos, decorrentes das obrigações com o FGTS.

Validade:12/09/2025 a 11/10/2025

Certificação Número: 2025091206160610039030

Informação obtida em 16/09/2025 10:30:05

A utilização deste Certificado para os fins previstos em Lei esta condicionada a verificação de autenticidade no site da Caixa: **www.caixa.gov.br**

Imprimir Baixar PDF

SECRETARIA DA FAZENDA DO ESTADO DE SÃO PAULO

Cadastro Informativo dos Créditos não Quitados de Órgãos e Entidades Estaduais
CADIN Estadual

Informações Cadastrais

CNPJ/CPF: 01.704.233/0001-38

Não foram encontradas pendências no Cadastro de Créditos não quitados de Órgãos e Entidades Estaduais – CADIN ESTADUAL.

Pesquisa realizada em: 31/07/2025 às 15:33:03

Se você recebeu o comunicado CADIN regularize sua situação em 90 (noventa) dias contados a partir da data de expedição do mesmo.

Este documento não tem validade de Certidão Negativa.
Em conformidade com a Lei Estadual nº 12.799/2008 a inexistência de registro no CADIN Estadual:
- Não configura reconhecimento de regularidade de situação, nem dispensa a apresentação dos documentos exigidos em lei, decreto e demais atos normativos. (artigo 7º)
- Não impede a consulta prévia pelos órgãos e entidades da Administração direta e indireta ao sistema CADIN Estadual. (artigo 6º)
- Aos registros incluídos após a emissão da declaração cabe a aplicação do parágrafo 1º do artigo 6º.

A autenticidade deste documento deverá ser confirmada na página da Secretaria da Fazenda do Estado de São Paulo, endereço: https://www.fazenda.sp.gov.br/cadin_estadual/pages/publ/cadin.aspx

Código da Declaração: 8BB371A2.C87075A4.CA294944.17A7E2CF

EMISSÃO GRATUITA

Atenção: Qualquer rasura ou emenda invalidará este documento.

PREFEITURA MUNICIPAL DE BAURU

17015-341 - RUA ARAUJO LEITE - CENTRO - BAURU - SP

Nota Fiscal de Serviços Eletrônica - NFS-e

Competência **09/2025**

Número RPS:	Número Nota Fiscal:	Data Emissão
8760	**10807**	**10/09/2025**

SINCONECTA TECNOLOGIA DE INFORMACAO LTDA

17016-230 - RUA LUSO-BRASILEIRA, 4-44 SALA 709 ANDAR 7 BLOCO A - BAURU - SP - CEP: 17016-230

CNPJ/CPF:10.710.409/0001-55 Inscr. Estadual/RG:

Email: MARCIO@SINCONECTA.COM.BR

Telefone: (14) 8115-9000 CCM 549188

Local do Serviço: 2 - SERVIÇO PRESTADO FORA DO MUNICÍPIO DE BAURU

Natureza Operação: Prestação de Serviços

Município da Prestação: Ribeirão Pires - SP

Sub item da lista de serviço: 1.06 - Assessoria e consultoria em informática

Exigibilidade ISS: Exigível Incentivo Fiscal: NÃO Regime ISS: Movimento Local de Incidência: Bauru - SP

Dados do Tomador de Serviço

ASSOC DE GESTAO E EXECUCAO DE SERVICOS PUBLICOS E SOCIAIS - BIOGESP

CARD ARCOVERDE, 1641 SLA 93 94 - PINHEIROS

São Paulo - SP - - CEP: 05407002

CNPJ/CPF: 26.702.577/0001-39 Inscrição Estadual/RG: Inscrição Municipal:

E-mail: EVELEAO@HOTMAIL.COM

End. Cobrança: CARD ARCOVERDE

Qtd	Un	Discriminação dos Serviços	Valor Unitário	Valor Total
1		REF AO USO DA PLATAFORMA SINC.CARE PROD AGOSTO DE 2025 CONTRATO 383/2022, UPA RIBEIRAO PIRES.	4.500,00	4.500,00

DOCUMENTO EMITIDO POR ME OU EPP OPTANTE PELO SIMPLES NACIONAL.

Observação:

Total dos Serviços		4.500,00
Total de Deduções		0,00
Desc. Incondicionado		0,00
Base de Cálculo		4.500,00
ISS SEM RETENÇÃO	**5,00** %	225,00
Desc. Condicionado		0,00

Total da Nota	RETENÇÕES							Total Liquido
	ISS	IRRF	PIS	COFINS	CSLL	INSS	OUTROS	
4.500,00	0,00	0,00	0,00	0,00	0,00	0,00	0,00	4.500,00

Esta é a chave de validação: CUNN-MOFQ

A validação dessa nota pode ser realizada no endereço: www.bauru.sp.gov.br

ZapSign 67ee7ef2-2855-48e9-bfdf-eb33eaf3dcce. Documento assinado eletronicamente, conforme MP 2.200-2/2001 e Lei 14.063/2020.

Relatório de Assinaturas

Datas e horários em UTC-0300 (America/Sao_Paulo)
Última atualização em 19 Setembro 2025, 16:07:12

ZapSign By Truora

Status: Assinado
Documento: NF-10807
Número: 67ee7ef2-2855-48e9-bfdf-eb33eaf3dcce
Data da criação: 16 Setembro 2025, 14:51:24
Hash do documento original (SHA256): 5f2b742ae91d67b5a42c7281ff3c7e712d9806f907e52a7e8f9d52788c82d935

Assinaturas

2 de 2 Assinaturas

Assinado via ZapSign by Truora

JAIR AMORIM
Data e hora da assinatura: 16/09/2025 14:52:29
Token: 794f20fc-224b-4499-86e6-4ad9138dabf0

Assinatura

Jair Amorim

Pontos de autenticação:

Telefone: + 5521996433103

E-mail: adm.direcao@biogesp.org.br
Nível de segurança: Validado por código único enviado por e-mail

IP: 181.77.208.91
Dispositivo: Mozilla/5.0 (Windows NT 10.0; Win64; x64) AppleWebKit/537.36 (KHTML, like Gecko) Chrome/141.0.0.0 Safari/537.36 Edg/141.0.0.0

Assinado via ZapSign by Truora

LUIZ CARLOS PERLATTI
Data e hora da assinatura: 19/09/2025 16:07:11
Token: 463b13b5-06eb-4514-bb41-043641440819

Assinatura

Dr. Luiz Carlos Perlatti
Assessor Esp. da Saúde

Luiz Carlos Perlatti

Pontos de autenticação:

Telefone: + 5511950002959

E-mail: lcperlatti@gmail.com

IP: 190.115.66.195
Dispositivo: Mozilla/5.0 (Windows NT 10.0; Win64; x64) AppleWebKit/537.36 (KHTML, like Gecko) Chrome/109.0.0.0 Safari/537.36

INTEGRIDADE CERTIFICADA - ICP-BRASIL

Assinaturas eletrônicas e físicas têm igual validade legal, conforme MP 2.200-2/2001 e Lei 14.063/2020.
Confirme a integridade do documento aqui.

Este Log é exclusivo e parte integrante do documento número 67ee7ef2-2855-48e9-bfdf-eb33eaf3dcce, segundo os Termos de Uso da ZapSign , disponíveis em zapsign.com.br

Santander

Internet Banking Empresarial

BIOGESP ASSOCIACAO DE GESTAO E EXECUCAO **Agência:** 0123 **Conta:** 130045706

Pronto! O pagamento foi realizado. Fazer outro Pix

Comprovante do Pix

Valor pago
R$ 4.500,00

Forma de pagamento
Ag 0123 Cc 13004570-6

Mensagem para o recebedor
REFERENRE A NF 10807

Dados do recebedor

Nome
SINCONECTA TECNOLOGIA DA INFORMACAO LTDA

CNPJ / CPF
10.***.***/****-55

Chave
****evelise1986@gmail.com

Instituição
CORA SOCIEDADE DE CR DITO, FINANCIAMENTO E INVESTIMENTO S.A.

Dados do pagador

De
BIOGESP ASSOCIACAO DE GESTAO E EXECUCAO

CNPJ / CPF
26.***.***/****-39

Instituição
BANCO SANTANDER (BRASIL) S.A.

ID/Transação
E90400888202509241841467681435 59

Data e hora da transação
24/09/2025 - 15:42:21

Código de autenticação
IBE061362C6763EB64CDBAE

Central de Atendimento Santander Empresarial
4004-2125 (Regiões Metropolitanas)
0800 726 2125 (Demais Localidades)
0800 723 5007 (Pessoas com deficiência auditiva ou de fala)

SAC - Atendimento 24h por dia, todos os dias.
0800 762 7777
0800 771 0401 (Pessoas com deficiência auditiva ou de fala)
Ouvidoria - Das 9h às 18h, de segunda a sexta-feira, exceto feriado.
0800 726 0322
0800 771 0301 (Pessoas com deficiência auditiva ou de fala)

MINISTÉRIO DA FAZENDA
Secretaria da Receita Federal do Brasil
Procuradoria-Geral da Fazenda Nacional

CERTIDÃO POSITIVA COM EFEITOS DE NEGATIVA DE DÉBITOS RELATIVOS AOS TRIBUTOS FEDERAIS E À DÍVIDA ATIVA DA UNIÃO

Nome: SINCONECTA - TECNOLOGIA DA INFORMACAO LTDA
CNPJ: 10.710.409/0001-55

Ressalvado o direito de a Fazenda Nacional cobrar e inscrever quaisquer dívidas de responsabilidade do sujeito passivo acima identificado que vierem a ser apuradas, é certificado que:

1. constam débitos administrados pela Secretaria da Receita Federal do Brasil (RFB) com exigibilidade suspensa nos termos do art. 151 da Lei nº 5.172, de 25 de outubro de 1966 - Código Tributário Nacional (CTN), ou objeto de decisão judicial que determina sua desconsideração para fins de certificação da regularidade fiscal, ou ainda não vencidos; e

2. não constam inscrições em Dívida Ativa da União (DAU) na Procuradoria-Geral da Fazenda Nacional (PGFN).

Conforme disposto nos arts. 205 e 206 do CTN, este documento tem os mesmos efeitos da certidão negativa.

Esta certidão é válida para o estabelecimento matriz e suas filiais e, no caso de ente federativo, para todos os órgãos e fundos públicos da administração direta a ele vinculados. Refere-se à situação do sujeito passivo no âmbito da RFB e da PGFN e abrange inclusive as contribuições sociais previstas nas alíneas 'a' a 'd' do parágrafo único do art. 11 da Lei nº 8.212, de 24 de julho de 1991.

A aceitação desta certidão está condicionada à verificação de sua autenticidade na Internet, nos endereços <http://rfb.gov.br> ou <http://www.pgfn.gov.br>.

Certidão emitida gratuitamente com base na Portaria Conjunta RFB/PGFN nº 1.751, de 2/10/2014.
Emitida às 09:31:18 do dia 28/03/2025 <hora e data de Brasília>.
Válida até 24/09/2025.
Código de controle da certidão: **961C.E747.CD8A.468C**
Qualquer rasura ou emenda invalidará este documento.

Secretaria da Fazenda e Planejamento do Estado de São Paulo

Débitos Tributários Não Inscritos na Dívida Ativa do Estado de São Paulo

CNPJ: 10.710.409/0001-55

Ressalvado o direito da Secretaria da Fazenda e Planejamento do Estado de São Paulo de apurar débitos de responsabilidade da pessoa jurídica acima identificada, é certificado que **não constam débitos** declarados ou apurados pendentes de inscrição na Dívida Ativa de responsabilidade do estabelecimento matriz/filial acima identificado.

Certidão nº	25061031035-43
Data e hora da emissão	30/06/2025 09:41:04
Validade	6 (seis) meses, contados da data de sua expedição.

Qualquer rasura ou emenda invalidará este documento.

A aceitação desta certidão está condicionada à verificação de sua autenticidade no sítio **www.pfe.fazenda.sp.gov.br**

PREFEITURA MUNICIPAL DE BAURU

RUA ARAUJO LEITE, 17-47 - CEP 17015-341 - CENTRO - FONE (14) 3235-1000

SECRETARIA MUNICIPAL DA FAZENDA

CERTIDÃO NEGATIVA DE TRIBUTOS MOBILIARIOS INSCRIÇÃO MUNICIPAL

Documento emitido eletronicamente. Número da transação: 80420/2025

Ccm	**549188 InscrMunicipal 549188 Situação: Ativo**
Razão Social	**SINCONECTA TECNOLOGIA DE INFORMACAO LTDA**
CNPJ / CPF	**10.710.409/0001-55**
Inscrição Estadual/RG	
Endereço	**17016-230 - RUA LUSO-BRASILEIRA, 4-44 SALA 709 ANDAR 7 BLOCO A**
Bairro	**JARDIM ESTORIL IV Cidade BAURU Estado SP**

CERTIFICAMOS para os devidos fins, de acordo com informações colhidas em nosso sistema de controle de tributos municipais, a **inexistência de débitos municipais** em relação ao cadastro acima discriminado.

Esta certidão refere-se exclusivamente aos **Tributos Mobiliários** e abrange somente ao cadastro acima identificado. Nos termos do Art. 102 do Código Tributário Municipal de Bauru, fica ressalvado o direito da Fazenda Municipal de cobrar eventuais débitos anteriores, que sejam apurados posteriormente à emissão deste documento.

Certidão gerada em: 27/06/2025 e atualizada em: 27/06/2025

Prazo de Validade: 06 meses

Lei Nº 4571 de 25/08/2000

Tanto a veracidade da informação quanto a manutenção da condição de não devedor poderá ser verificada na seguinte página da Internet: **https://www.bauru.sp.gov.br/**

Identificação 2507922

Número da Certidão: 80420/2025 **Chave validação:** GTRDR-PJICQ

Controle: 549188

ATENÇÃO: Qualquer rasura ou emenda **INVALIDARÁ** este documento.

PODER JUDICIÁRIO
JUSTIÇA DO TRABALHO

CERTIDÃO NEGATIVA DE DÉBITOS TRABALHISTAS

Nome: SINCONECTA - TECNOLOGIA DA INFORMACAO LTDA (MATRIZ E FILIAIS)
CNPJ: 10.710.409/0001-55
Certidão nº: 36669394/2025
Expedição: 30/06/2025, às 09:28:52
Validade: 27/12/2025 - 180 (cento e oitenta) dias, contados da data de sua expedição.

Certifica-se que **SINCONECTA - TECNOLOGIA DA INFORMACAO LTDA (MATRIZ E FILIAIS)**, inscrito(a) no CNPJ sob o nº **10.710.409/0001-55**, **NÃO CONSTA** como inadimplente no Banco Nacional de Devedores Trabalhistas.
Certidão emitida com base nos arts. 642-A e 883-A da Consolidação das Leis do Trabalho, acrescentados pelas Leis ns.° 12.440/2011 e 13.467/2017, e no Ato 01/2022 da CGJT, de 21 de janeiro de 2022.
Os dados constantes desta Certidão são de responsabilidade dos Tribunais do Trabalho.
No caso de pessoa jurídica, a Certidão atesta a empresa em relação a todos os seus estabelecimentos, agências ou filiais.
A aceitação desta certidão condiciona-se à verificação de sua autenticidade no portal do Tribunal Superior do Trabalho na Internet (http://www.tst.jus.br).
Certidão emitida gratuitamente.

INFORMAÇÃO IMPORTANTE
Do Banco Nacional de Devedores Trabalhistas constam os dados necessários à identificação das pessoas naturais e jurídicas inadimplentes perante a Justiça do Trabalho quanto às obrigações estabelecidas em sentença condenatória transitada em julgado ou em acordos judiciais trabalhistas, inclusive no concernente aos recolhimentos previdenciários, a honorários, a custas, a emolumentos ou a recolhimentos determinados em lei; ou decorrentes de execução de acordos firmados perante o Ministério Público do Trabalho, Comissão de Conciliação Prévia ou demais títulos que, por disposição legal, contiver força executiva.

Voltar Imprimir

CAIXA ECONÔMICA FEDERAL

Certificado de Regularidade do FGTS - CRF

Inscrição: 10.710.409/0001-55

Razão Social: SINCONECTA TECNOLOGIA DE INFORMACAO LTDA ME

Endereço: R LUSO-BRASILEIRA 4 44 SL911, 9º AND / JARDIM ESTORIL IV / BAURU / SP / 17016-230

A Caixa Econômica Federal, no uso da atribuição que lhe confere o Art. 7, da Lei 8.036, de 11 de maio de 1990, certifica que, nesta data, a empresa acima identificada encontra-se em situação regular perante o Fundo de Garantia do Tempo de Servico - FGTS.

O presente Certificado não servirá de prova contra cobrança de quaisquer débitos referentes a contribuições e/ou encargos devidos, decorrentes das obrigações com o FGTS.

Validade:01/09/2025 a 30/09/2025

Certificação Número: 2025090103211714769706

Informação obtida em 08/09/2025 09:30:09

A utilização deste Certificado para os fins previstos em Lei esta condicionada a verificação de autenticidade no site da Caixa: **www.caixa.gov.br**

Imprimir Baixar PDF

SECRETARIA DA FAZENDA DO ESTADO DE SÃO PAULO

Cadastro Informativo dos Créditos não Quitados de Órgãos e Entidades Estaduais
CADIN Estadual

Informações Cadastrais

CNPJ/CPF: 10.710.409/0001-55

Não foram encontradas pendências no Cadastro de Créditos não quitados de Órgãos e Entidades Estaduais – CADIN ESTADUAL.

Pesquisa realizada em: 30/06/2025 às 09:26:55

Se você recebeu o comunicado CADIN regularize sua situação em 90 (noventa) dias contados a partir da data de expedição do mesmo.

Este documento não tem validade de Certidão Negativa.
Em conformidade com a Lei Estadual nº 12.799/2008 a inexistência de registro no CADIN Estadual:
- Não configura reconhecimento de regularidade de situação, nem dispensa a apresentação dos documentos exigidos em lei, decreto e demais atos normativos. (artigo 7º)
- Não impede a consulta prévia pelos órgãos e entidades da Administração direta e indireta ao sistema CADIN Estadual. (artigo 6º)
- Aos registros incluídos após a emissão da declaração cabe a aplicação do parágrafo 1º do artigo 6º.

A autenticidade deste documento deverá ser confirmada na página da Secretaria da Fazenda do Estado de São Paulo, endereço: https://www.fazenda.sp.gov.br/cadin_estadual/pages/publ/cadin.aspx

Código da Declaração: 1C1AFA2B.A25F15C5.EE6DCCFB.D9301C53

EMISSÃO GRATUITA

Atenção: Qualquer rasura ou emenda invalidará este documento.

	MUNICÍPIO DE JUNDIAÍ UNIDADE DE GESTÃO DE GOVERNO E FINANÇAS NOTA FISCAL DE SERVIÇO ELETRÔNICA - NFS-e		NFS-e 1103 Código de Verificação X0FXPPNIB Emissão da NFS-e 18/08/2025 00:21
RPS	Série RPS	Tipo RPS	NFS-e Substituída

Prestador de Serviço

CPF/CNPJ: 36.205.233/0001-78 Inscrição 137436

Nome/Razão Social: LEDI SOFTWARE BRASIL SOLUÇÕES EM TECNOLOGIA LTDA

Endereço RODRIGO SOARES DE OLIVEIRA Número: 291

Complemento: Bairro: ANHANGABAÚ

CEP: 13208-120 Município: JUNDIAI UF: SP País: Brasil

E-mail: mauriciomanzato10@gmail.com Telefone: (11)4521-7261

Tomador de Serviço

CPF/CNPJ: 26.702.577/0001-39 Inscrição Municipal: NIF:

Nome/Razão Social: BIOGESP - ASS EXEC SERVS PUB SOCI

Endereço: Rua Cardeal Arcoverde Número: 1641

Complemento: SALA 93/94 Bairro: Pinheiros

CEP: 05407-002 Município: SAO PAULO UF: SP País: Brasil

E-mail: Telefone:

Atividade Econômica

1.01.02 / 2034 - ANALISE E DESENVOLVIMENTO DE SOFTWARE

Discriminação do Serviço

ref. a prest. serviço do sistema LEDI PONTO no mes de jul de 2025
MUNICIPIO: RIBEIRÃO PIRES
Chamamento público 003/2022 e contrato nº 383/2022
TOTAL= 208 usuários ativos x R$ 4,50, conforme descrito acima
Sendo:
CAPS AD RIBEIRAO PIRES= 8 usuários ativos
CAPS I - INFANTIL RIBEIRAO PIRES= 9 usuários ativos
CAPS II - ADULTO RIBEIRAO PIRES= 19 usuários ativos
CAPS RIBEIRAO PIRES= 5 usuários ativos
RT RIBEIRÃO PIRES= 48 usuários ativos
UPA RIBEIRAO PIRES - STA LUZIA= 119 usuários ativos
Data Limite para pagamento: 30/08/2025

Tributos Federais (R$)					Valor Aproximado dos Tributos (%)			
PIS	COFINS	INSS	IR	CSLL	Federal	Estadual	Municipal	Fonte
0,00	0,00	0,00	0,00	0,00	0,00%	0,00%	0,00%	

Identificação Prestação de Serviços		Detalhamento de Valores (R$)	
Código da Obra		Valor do Serviço	936,00
Código A.R.T.		Desconto Incondicionado	0,00
Exigibilidade ISSQN	1-Exigível	Desconto Condicionado	0,00
Regime Especial de Tributação	0-Nenhum	Retenções Federais	0,00
Simples Nacional	(X) Sim () Não	Outras Retenções	0,00
Incentivador Fiscal		Deduções Previstas em Lei	0,00
Competência	08/2025	Base de Cálculo	936,00
Município Prestação	JUNDIAI - SP	Alíquota	2,64
Munícipio Incidência	JUNDIAI - SP	ISSQN	0,00
ISSQN a Reter	( ) Sim (X) Não	Valor Líquido	936,00

Outras Informações

ZapSign 46251c68-d2ba-41a4-b02a-114fa2f64516. Documento assinado eletronicamente, conforme MP 2.200-2/2001 e Lei 14.063/2020.

Relatório de Assinaturas

Datas e horários em UTC-0300 (America/Sao_Paulo)
Última atualização em 10 Setembro 2025, 10:28:23

ZapSign By Truora

Status: Assinado
Documento: NF-1103
Número: 46251c68-d2ba-41a4-b02a-114fa2f64516
Data da criação: 03 Setembro 2025, 22:52:07
Hash do documento original (SHA256): fc419e3af7f5dedca27c5f46023227cd0c0f91e1f79e8f7a5d21446543691c44

Assinaturas

2 de 2 Assinaturas

Assinado via ZapSign by Truora

JOSÉ AILTON
Data e hora da assinatura: 03/09/2025 22:53:01
Token: b53514c1-e29c-43ed-8db0-dbb9a5bb2a64

Assinatura

José Ailton

José Ailton

Pontos de autenticação:

Telefone: + 5511945528470

E-mail: coord.dp@biogesp.org.br
Nível de segurança: Validado por código único enviado por e-mail

IP: 179.208.221.8
Dispositivo: Mozilla/5.0 (Windows NT 10.0; Win64; x64) AppleWebKit/537.36 (KHTML, like Gecko) Chrome/139.0.0.0 Safari/537.36 Edg/139.0.0.0

Assinado via ZapSign by Truora

LUIZ CARLOS PERLATTI
Data e hora da assinatura: 10/09/2025 10:28:21
Token: 6731f988-a133-4026-bd1e-3915023fe8fa

Assinatura

Dr. Luiz Carlos Perlatti
Assessor Esp. da Saúde

Luiz Carlos Perlatti

Pontos de autenticação:

Telefone: + 5511950002959

E-mail: lcperlatti@gmail.com

IP: 200.205.174.156
Dispositivo: Mozilla/5.0 (Windows NT 10.0; Win64; x64) AppleWebKit/537.36 (KHTML, like Gecko) Chrome/109.0.0.0 Safari/537.36

INTEGRIDADE CERTIFICADA - ICP-BRASIL

Assinaturas eletrônicas e físicas têm igual validade legal, conforme MP 2.200-2/2001 e Lei 14.063/2020.
Confirme a integridade do documento aqui.

Este Log é exclusivo e parte integrante do documento número 46251c68-d2ba-41a4-b02a-114fa2f64516, segundo os Termos de Uso da ZapSign , disponíveis em zapsign.com.br

Boleto Pix

R$ 936,00

Quem vai receber:
LEDI SOFTWARE BRASIL SOLUCOES EM TECNOLOGIA LTDA

Pague sua cobrança via Pix, o recebimento é instantâneo.

Leia o QR Code no seu celular.

Beneficiário
36.205.233/0001-78 - LEDI SOFTWARE BRASIL SOLUCOES EM TECNOLOGIA LTDA

Endereço do Beneficiário
RUA RODRIGO SOARES DE OLIVEIRA 291 , 13208-120 JUNDIAI - SP

Pagador	Vencimento	Valor do Documento
BIOGESP - ASSOC EXEC SERV PUB SOC	25/08/2025	936,00

Agência / Código do Beneficiário	Nosso Número / Cód. do Documento	Autenticação Mecânica
00019/052532666	00019/112/9040216643-6	

077-9 **07790.00116 12015.384592 04021.664364 1 11840000093600**

Local De Pagamento	Vencimento
PAGÁVEL EM QUALQUER BANCO	25/08/2025
Beneficiário	**Agência / Código do Beneficiário**
36.205.233/0001-78 - LEDI SOFTWARE BRASIL SOLUCOES EM TECNOLOGIA LTDA	00019/052532666

Data do Documento	N° do Documento	Espécie Documento	Aceite	Data de Processamento	Nosso Número / Cód. do Documento
18/08/2025	68	DM	NÃO	18/08/2025	00019/112/9040216643-6

Uso do banco	Carteira	Espécie Moeda	Quantidade Moeda	Valor Moeda	Valor do Documento
	112	BRL			936,00

Informações de responsabilidade do beneficiário

ref a prest serviço nos meses de jul de 2025
208 usuarios ativos x R$ 4,50
contrato 383 / 22
Ribeirão Pires
Data Limite para pagamento: 19/09/2025

(-) Desconto / Abatimento

(-) Outras Deduções

(+) Mora / Multa

(+) Outros Acréscimos

(=) Valor cobrado

Pagador	BIOGESP - ASSOC EXEC SERV PUB SOC RUA CARDEAL ARCOVERDE 1641 SA 93 E 94 PINHEIROS, 05407-002 SÃO PAULO/SP	CNPJ/CPF: 26.702.577/0001-39
Beneficiário Final	LEDI SOFTWARE BRASIL SOLUCOES EM TECNOLOGIA LTDA	CNPJ/CPF: 36.205.233/0001-78

Autenticação Mecânica

Ficha de Compensação

Santander

Internet Banking Empresarial

BIOGESP ASSOCIACAO DE GESTAO E EXECUCAO **Agência:** 0123 **Conta:** 130045706

Pagamentos > Boletos, contas e tributos >

Pagar com código de barras

Pagamento realizado com sucesso.

Beneficiário	Data do pagamento	Valor nominal	Valor total a pagar
LEDI SOFTWARE BRASIL SOLUCOES EM TE	15/09/2025	R$ 936,00	R$ 936,00

07790.00116.12015.384592.04021.664364.1.11840000093600

Instituição Financeira Favorecida 077 - BANCO INTER	CPF/CNPJ Beneficiário Final 36.205.233/0001-78	Beneficiário final LEDI SOFTWARE BRASIL SOLUCOES EM TECNOLO
CPF/CNPJ Beneficiário Original 36.205.233/0001-78	Razão Social Beneficiário Original LEDI SOFTWARE BRASIL SOLUCOES EM TE	Nome Fantasia Beneficiário Original LEDI SOFTWARE BRASIL SOLUCOES EM TE
CPF/CNPJ Pagador Original 26.702.577/0001-39	Nome Pagador Original Biogesp - Assoc Exec Serv Pub Soc	CPF/CNPJ Pagador Efetivo 26.702.577/0001-39
Razão Social Pagador Efetivo BIOGESP ASSOCIACAO DE GESTAO E EXECUCAO	Data de Vencimento 25/08/2025	Valor Nominal 936,00
Valor Pago 0,00	Encargos 0,00	Desconto 0,00
Valor Total a Cobrar 0,00	Data / hora da transação: 15/09/2025 16:00:34	Autenticação IBEED2CA9EB9AA64008B92B

Transação exclusiva para pagamento de Boleto. O pagamento será processado somente se informados corretamente os dados do boleto. A veracidade dessas informações é de responsabilidade do Cliente/Pagador, que se obriga a apresentar os boletos para verificação sempre que solicitado, nos termos da lei. Havendo divergências entre o valor indicado/agendado pelo pagador e o valor informado pelo favorecido, o BANCO rejeitará o pagamento, podendo, no entanto, efetuar o pagamento pelo valor autorizado pelo pagador desde que o referido valor esteja dentro da margem aprovada e registrada pelo beneficiário do boleto.

Central de Atendimento Santander Empresarial
4004-2125 (Regiões Metropolitanas)
0800 726 2125 (Demais Localidades)
0800 723 5007 (Pessoas com deficiência auditiva ou de fala)

SAC - Atendimento 24h por dia, todos os dias.
0800 762 7777
0800 771 0401 (Pessoas com deficiência auditiva ou de fala)
Ouvidoria - Das 9h às 18h, de segunda a sexta-feira, exceto feriado.
0800 726 0322
0800 771 0301 (Pessoas com deficiência auditiva ou de fala)

MINISTÉRIO DA FAZENDA
Secretaria da Receita Federal do Brasil
Procuradoria-Geral da Fazenda Nacional

CERTIDÃO NEGATIVA DE DÉBITOS RELATIVOS AOS TRIBUTOS FEDERAIS E À DÍVIDA ATIVA DA UNIÃO

Nome: LEDI SOFTWARE BRASIL SOLUCOES EM TECNOLOGIA LTDA
CNPJ: 36.205.233/0001-78

Ressalvado o direito de a Fazenda Nacional cobrar e inscrever quaisquer dívidas de responsabilidade do sujeito passivo acima identificado que vierem a ser apuradas, é certificado que não constam pendências em seu nome, relativas a créditos tributários administrados pela Secretaria da Receita Federal do Brasil (RFB) e a inscrições em Dívida Ativa da União (DAU) junto à Procuradoria-Geral da Fazenda Nacional (PGFN).

Esta certidão é válida para o estabelecimento matriz e suas filiais e, no caso de ente federativo, para todos os órgãos e fundos públicos da administração direta a ele vinculados. Refere-se à situação do sujeito passivo no âmbito da RFB e da PGFN e abrange inclusive as contribuições sociais previstas nas alíneas 'a' a 'd' do parágrafo único do art. 11 da Lei nº 8.212, de 24 de julho de 1991.

A aceitação desta certidão está condicionada à verificação de sua autenticidade na Internet, nos endereços <http://rfb.gov.br> ou <http://www.pgfn.gov.br>.

Certidão emitida gratuitamente com base na Portaria Conjunta RFB/PGFN nº 1.751, de 2/10/2014.
Emitida às 12:30:53 do dia 29/05/2025 <hora e data de Brasília>.
Válida até 25/11/2025.
Código de controle da certidão: **FD71.AE0A.9D0C.43A0**
Qualquer rasura ou emenda invalidará este documento.

Secretaria da Fazenda e Planejamento do Estado de São Paulo

Débitos Tributários Não Inscritos na Dívida Ativa do Estado de São Paulo

CNPJ: 36.205.233/0001-78

Ressalvado o direito da Secretaria da Fazenda e Planejamento do Estado de São Paulo de apurar débitos de responsabilidade da pessoa jurídica acima identificada, é certificado que **não constam débitos** declarados ou apurados pendentes de inscrição na Dívida Ativa de responsabilidade do estabelecimento matriz/filial acima identificado.

Certidão nº	25050834313-37
Data e hora da emissão	26/05/2025 16:08:02
Validade	6 (seis) meses, contados da data de sua expedição.

Qualquer rasura ou emenda invalidará este documento.

A aceitação desta certidão está condicionada à verificação de sua autenticidade no sítio **www.pfe.fazenda.sp.gov.br**

Prefeitura do Município de Jundiaí

Unidade de Gestão de Governo e Finanças

Divisão de Dívida Ativa

CERTIDÃO NEGATIVA DE DÉBITOS MUNICIPAIS

CERTIFICO que não consta inscrição no cadastro fiscal imobiliário em nome de **LEDI SOFTWARE BRASIL SOLUÇÕES EM TECNOLOGIA LTDA, CNPJ: 36.205.233/0001-78.**

CERTIFICO ainda que, consta inscrição no cadastro fiscal mobiliário sob número **137.436-2,** situado na **R. RODRIGO SOARES DE OLIVEIRA, 291 - LT. ANHANGABAÚ - CEP: 13208-120 JUNDIAI/SP**, **NADA DEVE** a esta municipalidade até a presente data com referência aos tributos de **Imposto Sobre Serviço Qualquer Natureza, Taxas de Fiscalização, Manutenção de Cadastro e Multas.**

RESSALVO o direito da Fazenda Municipal de cobrar quaisquer outros débitos que venham a ser apurados após a expedição da referida Certidão.
A presente certidão tem o prazo de validade de 180 (cento oitenta) dias.

Não estão incluídos nesta certidão eventuais débitos referentes aos itens abaixo:

1. De responsabilidade da pessoa jurídica, em virtude de processo de fusão, cisão, incorporação ou transformação;
2. Relativos a imóveis cujo cadastro não tenha sido atualizado junto à municipalidade, nos termos da legislação aplicável;
3. Relativos ao Imposto Sobre Serviços de Qualquer Natureza - ISSQN, estando o contribuinte sob o regime do Simples Nacional, os quais devem ser verificados junto à Receita federal do Brasil.

A aceitação desta certidão está condicionada à verificação de sua autenticidade na Internet, no endereço www.jundiai.sp.gov.br, utilizando o código de controle indicado abaixo.

O referido é verdade e dou fé.

Prefeitura do Município de Jundiaí

Unidade de Gestão de Governo e Finanças

Divisão de Dívida Ativa

CERTIDÃO NEGATIVA DE DÉBITOS MUNICIPAIS

Jundiaí, 26 de Maio de 2025

Certidão emitida com base no decreto 20.508 de 13/07/2006, Portaria nº 01 de 13/07/2006/SMF.
Emitida às **16:13:38** do dia **26/05/2025** (hora e data de Brasília).
Valido até **26/11/2025**.
Código de Controle da Certidão: **6BC4.103B.2D54.82D8**
Certidão emitida gratuitamente
Atenção: qualquer rasura ou emenda invalidará este documento

PODER JUDICIÁRIO
JUSTIÇA DO TRABALHO

CERTIDÃO NEGATIVA DE DÉBITOS TRABALHISTAS

Nome: LEDI SOFTWARE BRASIL SOLUCOES EM TECNOLOGIA LTDA (MATRIZ E FILIAIS)
CNPJ: 36.205.233/0001-78
Certidão nº: 29029108/2025
Expedição: 26/05/2025, às 16:09:45
Validade: 22/11/2025 - 180 (cento e oitenta) dias, contados da data de sua expedição.

Certifica-se que **LEDI SOFTWARE BRASIL SOLUCOES EM TECNOLOGIA LTDA (MATRIZ E FILIAIS)**, inscrito(a) no CNPJ sob o nº **36.205.233/0001-78**, **NÃO CONSTA** como inadimplente no Banco Nacional de Devedores Trabalhistas.
Certidão emitida com base nos arts. 642-A e 883-A da Consolidação das Leis do Trabalho, acrescentados pelas Leis ns.° 12.440/2011 e 13.467/2017, e no Ato 01/2022 da CGJT, de 21 de janeiro de 2022.
Os dados constantes desta Certidão são de responsabilidade dos Tribunais do Trabalho.
No caso de pessoa jurídica, a Certidão atesta a empresa em relação a todos os seus estabelecimentos, agências ou filiais.
A aceitação desta certidão condiciona-se à verificação de sua autenticidade no portal do Tribunal Superior do Trabalho na Internet (http://www.tst.jus.br).
Certidão emitida gratuitamente.

INFORMAÇÃO IMPORTANTE
Do Banco Nacional de Devedores Trabalhistas constam os dados necessários à identificação das pessoas naturais e jurídicas inadimplentes perante a Justiça do Trabalho quanto às obrigações estabelecidas em sentença condenatória transitada em julgado ou em acordos judiciais trabalhistas, inclusive no concernente aos recolhimentos previdenciários, a honorários, a custas, a emolumentos ou a recolhimentos determinados em lei; ou decorrentes de execução de acordos firmados perante o Ministério Público do Trabalho, Comissão de Conciliação Prévia ou demais títulos que, por disposição legal, contiver força executiva.

Voltar Imprimir

CAIXA ECONÔMICA FEDERAL

Certificado de Regularidade do FGTS - CRF

Inscrição: 36.205.233/0001-78

Razão Social: LEDI SOFTWARE BRASIL SOLUCOES EM TECNOLO

Endereço: R RODRIGO SOARES DE OLIVEIRA 291 / ANHANGABAU / JUNDIAI / SP / 13208-120

A Caixa Econômica Federal, no uso da atribuição que lhe confere o Art. 7, da Lei 8.036, de 11 de maio de 1990, certifica que, nesta data, a empresa acima identificada encontra-se em situação regular perante o Fundo de Garantia do Tempo de Servico - FGTS.

O presente Certificado não servirá de prova contra cobrança de quaisquer débitos referentes a contribuições e/ou encargos devidos, decorrentes das obrigações com o FGTS.

Validade:06/09/2025 a 05/10/2025

Certificação Número: 2025090605185495940541

Informação obtida em 16/09/2025 10:36:53

A utilização deste Certificado para os fins previstos em Lei esta condicionada a verificação de autenticidade no site da Caixa: **www.caixa.gov.br**

Imprimir Baixar PDF

SECRETARIA DA FAZENDA DO ESTADO DE SÃO PAULO

Cadastro Informativo dos Créditos não Quitados de Órgãos e Entidades Estaduais
CADIN Estadual

Informações Cadastrais

CNPJ/CPF: 36.205.233/0001-78

Não foram encontradas pendências no Cadastro de Créditos não quitados de Órgãos e Entidades Estaduais – CADIN ESTADUAL.

Pesquisa realizada em: 22/08/2025 às 13:01:23

Se você recebeu o comunicado CADIN regularize sua situação em 90 (noventa) dias contados a partir da data de expedição do mesmo.

Este documento não tem validade de Certidão Negativa.
Em conformidade com a Lei Estadual nº 12.799/2008 a inexistência de registro no CADIN Estadual:
- Não configura reconhecimento de regularidade de situação, nem dispensa a apresentação dos documentos exigidos em lei, decreto e demais atos normativos. (artigo 7º)
- Não impede a consulta prévia pelos órgãos e entidades da Administração direta e indireta ao sistema CADIN Estadual. (artigo 6º)
- Aos registros incluídos após a emissão da declaração cabe a aplicação do parágrafo 1º do artigo 6º.

A autenticidade deste documento deverá ser confirmada na página da Secretaria da Fazenda do Estado de São Paulo, endereço: https://www.fazenda.sp.gov.br/cadin_estadual/pages/publ/cadin.aspx

Código da Declaração: 77150095.3D269C45.DACAD1B9.13A8F321

EMISSÃO GRATUITA

Atenção: Qualquer rasura ou emenda invalidará este documento.

	PREFEITURA MUNICIPAL DE RIBEIRÃO PIRES SECRETARIA MUNICIPAL DE FINANÇAS NOTA FISCAL DE SERVIÇO ELETRÔNICA - NFS-e		NFS-e 15 Código de Verificação SXSJLGQLY Emissão da NFS-e 09/09/2025 12:05
RPS	Série RPS	Tipo RPS	NFS-e Substituída

Prestador de Serviço

CPF/CNPJ: 59.010.291/0001-41 Inscrição 1031515
Nome/Razão Social: HWR TECNOLOGIA LTDA
Endereço 999 Virgílio Roncon Número: 528
Complemento: Bairro: Santana
CEP: 09406-400 Município: RIBEIRAO PIRES UF: SP País: Brasil
E-mail: CONTATO@MODERNCONT.COM.BR Telefone: (11)4455-0027

Tomador de Serviço

CPF/CNPJ: 26.702.577/0001-39 Inscrição Municipal: NIF:
Nome/Razão Social: BIOGESP - ASSOCIACAO DE GESTAO E EXECUCAO DE SERVICOS PUBLICOS E SOCIAIS
Endereço: Rua Cardeal Arcoverde Número: 1641
Complemento: SALA 93/94 Bairro: Pinheiros
CEP: 05407-002 Município: SAO PAULO UF: SP País: Brasil
E-mail: Telefone:

Atividade Econômica

14.01a / 8.1401a - Manutenção Em Equipamentos De Informatica

Discriminação do Serviço

Serviços de TI Prestados UPA, CAPS e CENTRAL DE TRANSPORTES conforme contrato de gestão N 383 Firmado com o Municipio de Ribeirão Pires.
Valor R$ 3.500,00
Vencimento 20/09/2025
banco Bradesco AG 0557 Conta 108654-5
HWR Tecnologia LTDA
Pix 59010291000141

Tributos Federais (R$)					Valor Aproximado dos Tributos (%)			
PIS	COFINS	INSS	IR	CSLL	Federal	Estadual	Municipal	Fonte
0,00	0,00	0,00	0,00	0,00	0,00%	0,00%	0,00%	

Identificação Prestação de Serviços		Detalhamento de Valores (R$)	
Código da Obra		Valor do Serviço	3.500,00
Código A.R.T.		Desconto Incondicionado	0,00
Exigibilidade ISSQN	1-Exigível	Desconto Condicionado	0,00
Regime Especial de Tributação	0-Nenhum	Retenções Federais	0,00
Simples Nacional	(X) Sim () Não	Outras Retenções	0,00
Incentivador Fiscal		Deduções Previstas em Lei	0,00
Competência	09/2025	Base de Cálculo	3.500,00
Município Prestação	RIBEIRAO PIRES - SP	Alíquota	2,00
Munícipio Incidência	RIBEIRAO PIRES - SP	ISSQN	0,00
ISSQN a Reter	( ) Sim (X) Não	Valor Líquido	3.500,00

Outras Informações

ZapSign 62b72bef-eb63-4ae3-a077-9c25b432c83e. Documento assinado eletronicamente, conforme MP 2.200-2/2001 e Lei 14.063/2020.

Relatório de Assinaturas

Datas e horários em UTC-0300 (America/Sao_Paulo)
Última atualização em 19 Setembro 2025, 12:22:44

Status: Assinado
Documento: NF-15
Número: 62b72bef-eb63-4ae3-a077-9c25b432c83e
Data da criação: 09 Setembro 2025, 14:17:10
Hash do documento original (SHA256): 424a28826898a0017f3816455e3edd93ec92ebe2ae5a9c3b6fba18cb3a9eaa33

Assinaturas

2 de 2 Assinaturas

Assinado via ZapSign by Truora

JAIR AMORIM

Data e hora da assinatura: 09/09/2025 14:17:41
Token: 194ee5ba-de1c-4087-871f-c8d0f24f5c12

Assinatura

Jair Amorim

Pontos de autenticação:

Telefone: + 5521996433103

E-mail: adm.direcao@biogesp.org.br
Nível de segurança: Validado por código único enviado por e-mail

IP: 177.30.131.255
Dispositivo: Mozilla/5.0 (Windows NT 10.0; Win64; x64) AppleWebKit/537.36 (KHTML, like Gecko) Chrome/140.0.0.0 Safari/537.36 Edg/140.0.0.0

Assinado via ZapSign by Truora

LUIZ CARLOS PERLATTI

Data e hora da assinatura: 19/09/2025 12:22:43
Token: 9017ab78-27a5-4f40-8739-53969475216d

Assinatura

Dr. Luiz Carlos Perlatti
Assessor Esp. da Saúde

Luiz Carlos Perlatti

Pontos de autenticação:

Telefone: + 5511950002959

E-mail: lcperlatti@gmail.com

IP: 191.201.28.40
Dispositivo: Mozilla/5.0 (Windows NT 10.0; Win64; x64) AppleWebKit/537.36 (KHTML, like Gecko) Chrome/109.0.0.0 Safari/537.36

INTEGRIDADE CERTIFICADA - ICP-BRASIL

Assinaturas eletrônicas e físicas têm igual validade legal, conforme MP 2.200-2/2001 e Lei 14.063/2020.
Confirme a integridade do documento aqui.

Este Log é exclusivo e parte integrante do documento número 62b72bef-eb63-4ae3-a077-9c25b432c83e, segundo os Termos de Uso da ZapSign , disponíveis em zapsign.com.br

Santander

Internet Banking Empresarial

BIOGESP ASSOCIACAO DE GESTAO E EXECUCAO **Agência:** 0123 **Conta:** 130045706

Pronto! O pagamento foi realizado. Fazer outro Pix

Comprovante do Pix

Valor pago
R$ 3.500,00

Forma de pagamento
Ag 0123 Cc 13004570-6

Mensagem para o recebedor
REFERENTE A NF 15

Dados do recebedor

Nome
HWR TECNOLOGIA

CNPJ / CPF
59.***.***/****-41

Chave
59.***.***/****-41

Instituição
CAIXA ECONOMICA FEDERAL

Dados do pagador

De
BIOGESP ASSOCIACAO DE GESTAO E EXECUCAO

CNPJ / CPF
26.***.***/****-39

Instituição
BANCO SANTANDER (BRASIL) S.A.

ID/Transação
E90400888202509241830467675578 50

Data e hora da transação
24/09/2025 - 15:31:51

Código de autenticação
IBE069DE7500EF82A4C51B8

Central de Atendimento Santander Empresarial
4004-2125 (Regiões Metropolitanas)
0800 726 2125 (Demais Localidades)
0800 723 5007 (Pessoas com deficiência auditiva ou de fala)

SAC - Atendimento 24h por dia, todos os dias.
0800 762 7777
0800 771 0401 (Pessoas com deficiência auditiva ou de fala)
Ouvidoria - Das 9h às 18h, de segunda a sexta-feira, exceto feriado.
0800 726 0322
0800 771 0301 (Pessoas com deficiência auditiva ou de fala)

	PREFEITURA MUNICIPAL DE RIBEIRÃO PIRES SECRETARIA MUNICIPAL DE FINANÇAS NOTA FISCAL DE SERVIÇO ELETRÔNICA - NFS-e		NFS-e 13 Código de Verificação HJOYDAXMI Emissão da NFS-e 04/08/2025 11:16
RPS	Série RPS	Tipo RPS	NFS-e Substituída

Prestador de Serviço

CPF/CNPJ: 59.010.291/0001-41 Inscrição 1031515
Nome/Razão Social: HWR TECNOLOGIA LTDA
Endereço 999 Virgílio Roncon Número: 528
Complemento: Bairro: Santana
CEP: 09406-400 Município: RIBEIRAO PIRES UF: SP País: Brasil
E-mail: CONTATO@MODERNCONT.COM.BR Telefone: (11)4455-0027

Tomador de Serviço

CPF/CNPJ: 26.702.577/0001-39 Inscrição Municipal: NIF:
Nome/Razão Social: BIOGESP - ASSOCIACAO DE GESTAO E EXECUCAO DE SERVICOS PUBLICOS E SOCIAIS
Endereço: Rua Cardeal Arcoverde Número: 1641
Complemento: SALA 93/94 Bairro: Pinheiros
CEP: 05407-002 Município: SAO PAULO UF: SP País: Brasil
E-mail: Telefone:

Atividade Econômica

14.01a / 8.1401a - Manutenção Em Equipamentos De Informatica

Discriminação do Serviço

Serviços de TI Prestados UPA, CAPS e CENTRAL DE TRANSPORTES conforme contrato de gestão N 383 Firmado com o Municipio de Ribeirão Pires.
Valor R$ 3.500,00
Vencimento 20/08/2025
banco Bradesco AG 0557 Conta 108654-5
HWR Tecnologia LTDA
Pix 59010291000141

Tributos Federais (R$)					Valor Aproximado dos Tributos (%)			
PIS	COFINS	INSS	IR	CSLL	Federal	Estadual	Municipal	Fonte
0,00	0,00	0,00	0,00	0,00	0,00%	0,00%	0,00%	

Identificação Prestação de Serviços		Detalhamento de Valores (R$)	
Código da Obra		Valor do Serviço	3.500,00
Código A.R.T.		Desconto Incondicionado	0,00
Exigibilidade ISSQN	1-Exigível	Desconto Condicionado	0,00
Regime Especial de Tributação	0-Nenhum	Retenções Federais	0,00
Simples Nacional	(X) Sim () Não	Outras Retenções	0,00
Incentivador Fiscal		Deduções Previstas em Lei	0,00
Competência	08/2025	Base de Cálculo	3.500,00
Município Prestação	RIBEIRAO PIRES - SP	Alíquota	2,00
Munícipio Incidência	RIBEIRAO PIRES - SP	ISSQN	0,00
ISSQN a Reter	( ) Sim (X) Não	Valor Líquido	3.500,00

Outras Informações

ZapSign c4bebb0d-22be-48c9-8f21-cd0eea01ec4c. Documento assinado eletronicamente, conforme MP 2.200-2/2001 e Lei 14.063/2020.

Relatório de Assinaturas

Datas e horários em UTC-0300 (America/Sao_Paulo)
Última atualização em 23 Setembro 2025, 17:30:46

Status: Assinado
Documento: NF-13
Número: c4bebb0d-22be-48c9-8f21-cd0eea01ec4c
Data da criação: 05 Agosto 2025, 12:29:07
Hash do documento original (SHA256): 99df41edad571a7a4491a460ce262576a60d0529db04a375bc6ad7306f0ad58d

Assinaturas

2 de 2 Assinaturas

Assinado via ZapSign by Truora

JAIR AMORIM

Data e hora da assinatura: 05/08/2025 12:29:41
Token: db943dbd-bb39-4f77-b42b-f32fda3ccb11

Assinatura

Jair Amorim

Pontos de autenticação:

Telefone: + 5521996433103

E-mail: adm.direcao@biogesp.org.br
Nível de segurança: Validado por código único enviado por e-mail

IP: 190.115.64.48
Dispositivo: Mozilla/5.0 (Windows NT 10.0; Win64; x64) AppleWebKit/537.36 (KHTML, like Gecko) Chrome/139.0.0.0 Safari/537.36 Edg/139.0.0.0

Assinado via ZapSign by Truora

LUIZ CARLOS PERLATTI

Data e hora da assinatura: 23/09/2025 17:30:45
Token: e9c21d08-2156-49cb-8be7-9a92773c462d

Assinatura

Luiz Carlos Perlatti

Pontos de autenticação:

Telefone: + 5511950002959

E-mail: lcperlatti@gmail.com

IP: 190.115.66.186
Dispositivo: Mozilla/5.0 (Windows NT 10.0; Win64; x64) AppleWebKit/537.36 (KHTML, like Gecko) Chrome/140.0.0.0 Safari/537.36

INTEGRIDADE CERTIFICADA - ICP-BRASIL

Assinaturas eletrônicas e físicas têm igual validade legal, conforme MP 2.200-2/2001 e Lei 14.063/2020.
Confirme a integridade do documento aqui.

Este Log é exclusivo e parte integrante do documento número c4bebb0d-22be-48c9-8f21-cd0eea01ec4c, segundo os Termos de Uso da ZapSign , disponíveis em zapsign.com.br

Santander

Internet Banking Empresarial

BIOGESP ASSOCIACAO DE GESTAO E EXECUCAO **Agência:** 0123 **Conta:** 130045706

Pronto! O pagamento foi realizado. Fazer outro Pix

Comprovante do Pix

Valor pago
R$ 3.500,00

Forma de pagamento
Ag 0123 Cc 13004570-6

Mensagem para o recebedor
REFERENTE A NF 13

Dados do recebedor

Nome
HWR TECNOLOGIA

CNPJ / CPF
59.***.***/****-41

Chave
59.***.***/****-41

Instituição
CAIXA ECONOMICA FEDERAL

Dados do pagador

De
BIOGESP ASSOCIACAO DE GESTAO E EXECUCAO

CNPJ / CPF
26.***.***/****-39

Instituição
BANCO SANTANDER (BRASIL) S.A.

ID/Transação
E90400888202509241827467673855 58

Data e hora da transação
24/09/2025 - 15:28:57

Código de autenticação
IBE06B6DB2CE963C749E7AF

Central de Atendimento Santander Empresarial
4004-2125 (Regiões Metropolitanas)
0800 726 2125 (Demais Localidades)
0800 723 5007 (Pessoas com deficiência auditiva ou de fala)

SAC - Atendimento 24h por dia, todos os dias.
0800 762 7777
0800 771 0401 (Pessoas com deficiência auditiva ou de fala)
Ouvidoria - Das 9h às 18h, de segunda a sexta-feira, exceto feriado.
0800 726 0322
0800 771 0301 (Pessoas com deficiência auditiva ou de fala)

MINISTÉRIO DA FAZENDA
Secretaria da Receita Federal do Brasil
Procuradoria-Geral da Fazenda Nacional

CERTIDÃO NEGATIVA DE DÉBITOS RELATIVOS AOS TRIBUTOS FEDERAIS E À DÍVIDA ATIVA DA UNIÃO

Nome: HWR TECNOLOGIA LTDA
CNPJ: 59.010.291/0001-41

Ressalvado o direito de a Fazenda Nacional cobrar e inscrever quaisquer dívidas de responsabilidade do sujeito passivo acima identificado que vierem a ser apuradas, é certificado que não constam pendências em seu nome, relativas a créditos tributários administrados pela Secretaria da Receita Federal do Brasil (RFB) e a inscrições em Dívida Ativa da União (DAU) junto à Procuradoria-Geral da Fazenda Nacional (PGFN).

Esta certidão é válida para o estabelecimento matriz e suas filiais e, no caso de ente federativo, para todos os órgãos e fundos públicos da administração direta a ele vinculados. Refere-se à situação do sujeito passivo no âmbito da RFB e da PGFN e abrange inclusive as contribuições sociais previstas nas alíneas 'a' a 'd' do parágrafo único do art. 11 da Lei nº 8.212, de 24 de julho de 1991.

A aceitação desta certidão está condicionada à verificação de sua autenticidade na Internet, nos endereços <http://rfb.gov.br> ou <http://www.pgfn.gov.br>.

Certidão emitida gratuitamente com base na Portaria Conjunta RFB/PGFN nº 1.751, de 2/10/2014.
Emitida às 10:11:46 do dia 28/05/2025 <hora e data de Brasília>.
Válida até 24/11/2025.
Código de controle da certidão: **B129.BAD5.2C45.EEA2**
Qualquer rasura ou emenda invalidará este documento.

Secretaria da Fazenda e Planejamento do Estado de São Paulo

Débitos Tributários Não Inscritos na Dívida Ativa do Estado de São Paulo

CNPJ: 59.010.291/0001-41

Ressalvado o direito da Secretaria da Fazenda e Planejamento do Estado de São Paulo de apurar débitos de responsabilidade da pessoa jurídica acima identificada, é certificado que **não constam débitos** declarados ou apurados pendentes de inscrição na Dívida Ativa de responsabilidade do estabelecimento matriz/filial acima identificado.

Certidão nº	25050838912-57
Data e hora da emissão	26/05/2025 17:17:41
Validade	6 (seis) meses, contados da data de sua expedição.

Qualquer rasura ou emenda invalidará este documento.

A aceitação desta certidão está condicionada à verificação de sua autenticidade no sítio **www.pfe.fazenda.sp.gov.br**

PREF MUNIC DE RIBEIRAO PIRES
SECRETARIA MUNICIPAL DE FINANÇAS
GERÊNCIA DA RECEITA
09400-110 - RUA MIGUEL PRISCO, 288 CENTRO RIBEIRÃO PIRES SP

CERTIDÃO NEGATIVA DE DÉBITOS

Número 152620/2025 **Data Geração: 27/05/2025** **Data 27/08/2025**

Certificamos para os devidos fins que foi procedida a necessária verificação no sistema e demais apontamentos desta Municipalidade, NÃO CONSTANDO DÉBITOS para com a Fazenda Pública Municipal até a presente data, referente a inscrição abaixo identificada. Fica ressalvado o direito da Fazenda Pública do Município na cobrança de débitos provenientes de impostos, taxas e contribuições que venham a ser apurados e que se verifiquem a qualquer tempo, inclusive em relação aos tributos e períodos referidos nesta certidão.

Identificação	
CCM	**1031515**
Contribuinte	**HWR TECNOLOGIA LTDA**
CNPJ ou CPF	**59.010.291/0001-41**
Inscrição Estatual ou RG	**581252700116**
Endereço	**09406-400 - RUA VIRGILIO RONCON, 528**
Bairro	**SANTANA** **Cidade: RIBEIRAO PIRES** **Estado: SP**
Atividade	**Reparação e manutenção de computadores e de equipamentos**

Data Emissão: 27/05/2025

Tanto a veracidade da informação quanto a manutenção da condição de não devedor poderá ser verificada na seguinte página da Internet:
http://www.ribeiraopires.sp.gov.br
Número: 152620/2025
Inscrição: 1031515

ATENÇÃO: Qualquer rasura ou emenda **INVALIDARÁ** a presente certidão.

Certidão Emitida Gratuitamente

PODER JUDICIÁRIO
JUSTIÇA DO TRABALHO

CERTIDÃO NEGATIVA DE DÉBITOS TRABALHISTAS

Nome: HWR TECNOLOGIA LTDA (MATRIZ E FILIAIS)
CNPJ: 59.010.291/0001-41
Certidão nº: 29451059/2025
Expedição: 28/05/2025, às 10:09:08
Validade: 24/11/2025 - 180 (cento e oitenta) dias, contados da data de sua expedição.

Certifica-se que **HWR TECNOLOGIA LTDA (MATRIZ E FILIAIS)**, inscrito(a) no CNPJ sob o nº **59.010.291/0001-41**, **NÃO CONSTA** como inadimplente no Banco Nacional de Devedores Trabalhistas.
Certidão emitida com base nos arts. 642-A e 883-A da Consolidação das Leis do Trabalho, acrescentados pelas Leis ns.° 12.440/2011 e 13.467/2017, e no Ato 01/2022 da CGJT, de 21 de janeiro de 2022.
Os dados constantes desta Certidão são de responsabilidade dos Tribunais do Trabalho.
No caso de pessoa jurídica, a Certidão atesta a empresa em relação a todos os seus estabelecimentos, agências ou filiais.
A aceitação desta certidão condiciona-se à verificação de sua autenticidade no portal do Tribunal Superior do Trabalho na Internet (http://www.tst.jus.br).
Certidão emitida gratuitamente.

INFORMAÇÃO IMPORTANTE
Do Banco Nacional de Devedores Trabalhistas constam os dados necessários à identificação das pessoas naturais e jurídicas inadimplentes perante a Justiça do Trabalho quanto às obrigações estabelecidas em sentença condenatória transitada em julgado ou em acordos judiciais trabalhistas, inclusive no concernente aos recolhimentos previdenciários, a honorários, a custas, a emolumentos ou a recolhimentos determinados em lei; ou decorrentes de execução de acordos firmados perante o Ministério Público do Trabalho, Comissão de Conciliação Prévia ou demais títulos que, por disposição legal, contiver força executiva.

Voltar Imprimir

CAIXA ECONÔMICA FEDERAL

Certificado de Regularidade do FGTS - CRF

Inscrição: 59.010.291/0001-41
Razão Social: HWR TECNOLOGIA LTDA
Endereço: R VIRGILIO RONCON 528 / SANTANA / RIBEIRAO PIRES / SP / 09406-400

A Caixa Econômica Federal, no uso da atribuição que lhe confere o Art. 7, da Lei 8.036, de 11 de maio de 1990, certifica que, nesta data, a empresa acima identificada encontra-se em situação regular perante o Fundo de Garantia do Tempo de Servico - FGTS.

O presente Certificado não servirá de prova contra cobrança de quaisquer débitos referentes a contribuições e/ou encargos devidos, decorrentes das obrigações com o FGTS.

Validade:30/08/2025 a 28/09/2025

Certificação Número: 2025083002326369768234

Informação obtida em 04/09/2025 09:51:07

A utilização deste Certificado para os fins previstos em Lei esta condicionada a verificação de autenticidade no site da Caixa: **www.caixa.gov.br**

Imprimir Baixar PDF

SECRETARIA DA FAZENDA DO ESTADO DE SÃO PAULO

Cadastro Informativo dos Créditos não Quitados de Órgãos e Entidades Estaduais
CADIN Estadual

Informações Cadastrais

CNPJ/CPF: 59.010.291/0001-41

Não foram encontradas pendências no Cadastro de Créditos não quitados de Órgãos e Entidades Estaduais – CADIN ESTADUAL.

Pesquisa realizada em: 22/08/2025 às 13:02:46

Se você recebeu o comunicado CADIN regularize sua situação em 90 (noventa) dias contados a partir da data de expedição do mesmo.

Este documento não tem validade de Certidão Negativa.
Em conformidade com a Lei Estadual nº 12.799/2008 a inexistência de registro no CADIN Estadual:
- Não configura reconhecimento de regularidade de situação, nem dispensa a apresentação dos documentos exigidos em lei, decreto e demais atos normativos. (artigo 7º)
- Não impede a consulta prévia pelos órgãos e entidades da Administração direta e indireta ao sistema CADIN Estadual. (artigo 6º)
- Aos registros incluídos após a emissão da declaração cabe a aplicação do parágrafo 1º do artigo 6º.

A autenticidade deste documento deverá ser confirmada na página da Secretaria da Fazenda do Estado de São Paulo, endereço: https://www.fazenda.sp.gov.br/cadin_estadual/pages/publ/cadin.aspx

Código da Declaração: 3C958E1C.326CCBC0.82B552F5.1BF690C7

EMISSÃO GRATUITA

Atenção: Qualquer rasura ou emenda invalidará este documento.

GLOBALFIBRA
Site: www.globalfibra.com.br
Fones: 0113090-2442 / 0113090-4471
Email: faleconosco@globalfibra.com.br

PAGUE AGORA PELO PIX!

Fatura de Serviços de Telecomunicações

Dados do Assinante

BIOGESP - CPF/CNPJ: 26702577000139

Rua Afonso Zampol, 41 - CAPS ll - Centro - Ribeirão Pires

Cadastro	Mês/Ano	Emissão	Vencimento	Valor Fatura
28808	09/2025	05/09/25	16/09/25	R$ 109,90

Extrato de Lançamentos

Título	Plano	Lançamento	Detalhamento	Valor (R$)
130288082508ME	(G) Navegue 800 - 08/23	Mensalidade	Serviço de Comunicação Multimídia	37,41
130288082508ME	(G) Navegue 800 - 08/23	Mensalidade	Serviço de Conexão à Internet	14,03
130288082508ME	(G) Navegue 800 - 08/23	Mensalidade	Serviços Digitais - Ebooks Premium	31,46
130288082508ME	(G) Navegue 800 - 08/23	Mensalidade	Serviços Digitais - Audiobooks Premium	27,00

Sicredi | **RECIBO DO PAGADOR** 74891.12586 40865.807263 44021.021009 8 12060000010990

Beneficiário
GLOBALNET SERVICOS E INFORMATICA LTDA-ME - 19.421.083/0001-10 AV HUMBERTO DE CAMPOS, 235A SUISSA RIBEIRAO PIRES - SP 09.424-600

Vencimento: 16/09/2025

Pagador
BIOGESP (Cod. 28808) - CPF/CNPJ 26.702.577/0001-39

Agência/Código benificiário: 0726.44.02102

Data de Documento	Nosso número	Espécie doc.	Aceite	Data Proc.	(=) Valor documento
29/08/2025	25/840865-8	DSI	N	05/09/2025	109,90

Autenticação mecânica no Verso

Sicredi | 748-X | 74891.12586 40865.807263 44021.021009 8 12060000010990

Local de pagamento
PAGAVEL PREFERENCIALMENTE NAS LOTERICAS OU NO ESCRITORIO DA GLOBALNET

Vencimento: 16/09/2025

Beneficiário
GLOBALNET SERVICOS E INFORMATICA LTDA-ME - 19.421.083/0001-10

Agência/Código benificiário: 0726.44.02102

Data de Documento	No documento	Espécie doc.	Aceite	Data Proc.	Nosso número
29/08/2025	40865	DSI	N	05/09/2025	25/840865-8

Uso do banco	Carteira	Espécie	Quantidade	Valor Doc.	(=) Valor documento
	1				109,90

Instruções (Texto de responsabilidade do beneficiário)
APOS VENCIMENTO, MULTA DE 2% E MORA DE 0,033% AO DIA
NAO RECEBER ATRASADO SEM A COBRANCA DE JUROS E MULTA
ATUALIZE SEU BOLETO EM central.global-fibra.com
SAC 3090-2442 / EVITE SUSPENSAO DO SERVICO, PAGUE EM DIA

(-) Desconto / Abatimentos
(-) Outras deduções
(+) Mora / Multa / Juros
(+) Outros acréscimos
(=) Valor cobrado

PIX Copia e Cola:
00020126910014br.gov.bcb.pix2569pix-qrcode.sicredi.com.br/qr/v2/cobv/8a6e26ce541043509b7162e445d16215520400005303986580 2BR5903PIX6006Cidade62070503***6304699D

Pagador
BIOGESP (Cod. 28808) - CPF/CNPJ 26.702.577/0001-39
Rua Afonso Zampol, 41 - CAPS ll - Centro
CEP 09400-050 - Ribeirão Pires - SP

Cód. baixa

Pagador/Avalista

Autenticação mecânica - Ficha de Compensação

ZapSign cb05eae7-0e42-42b7-bf31-2d3fe147616d. Documento assinado eletronicamente, conforme MP 2.200-2/2001 e Lei 14.063/2020.

Relatório de Assinaturas

Datas e horários em UTC-0300 (America/Sao_Paulo)
Última atualização em 16 Setembro 2025, 09:13:31

ZapSign By Truora

Status: Assinado
Documento: NF-40865
Número: cb05eae7-0e42-42b7-bf31-2d3fe147616d
Data da criação: 08 Setembro 2025, 10:35:39
Hash do documento original (SHA256): b397291fb09c116419040c5929df0c85ade547d6124a578a2b58c3265bd57477

Assinaturas

2 de 2 Assinaturas

Assinado via ZapSign by Truora

JAIR AMORIM
Data e hora da assinatura: 08/09/2025 10:36:22
Token: 086ce2e8-f000-40bb-b625-e7471027d0b7

Assinatura

Jair Amorim

Pontos de autenticação:

Telefone: + 5521996433103

E-mail: adm.direcao@biogesp.org.br
Nível de segurança: Validado por código único enviado por e-mail

IP: 187.180.252.125
Dispositivo: Mozilla/5.0 (Windows NT 10.0; Win64; x64) AppleWebKit/537.36 (KHTML, like Gecko) Chrome/140.0.0.0 Safari/537.36 Edg/140.0.0.0

Assinado via ZapSign by Truora

LUIZ CARLOS PERLATTI
Data e hora da assinatura: 16/09/2025 09:13:30
Token: db228565-7c96-4af4-ae84-c0ca8f6ba3c4

Assinatura

Dr. Luiz Carlos Perlatti
Assessor Esp. da Saúde

Luiz Carlos Perlatti

Pontos de autenticação:

Telefone: + 5511950002959

E-mail: lcperlatti@gmail.com

IP: 190.115.66.195
Dispositivo: Mozilla/5.0 (Windows NT 10.0; Win64; x64) AppleWebKit/537.36 (KHTML, like Gecko) Chrome/109.0.0.0 Safari/537.36

INTEGRIDADE CERTIFICADA - ICP-BRASIL

Assinaturas eletrônicas e físicas têm igual validade legal, conforme MP 2.200-2/2001 e Lei 14.063/2020.
Confirme a integridade do documento aqui.

Este Log é exclusivo e parte integrante do documento número cb05eae7-0e42-42b7-bf31-2d3fe147616d, segundo os Termos de Uso da ZapSign , disponíveis em zapsign.com.br

Santander

Internet Banking Empresarial

BIOGESP ASSOCIACAO DE GESTAO E EXECUCAO **Agência:** 0123 **Conta:** 130045706

Pagamentos > Boletos, contas e tributos >

Pagar com código de barras

Pagamento realizado com sucesso.

Beneficiário	Data do pagamento	Valor nominal	Valor total a pagar
GLOBALNET SERVICOS E INFORMATI	16/09/2025	R$ 109,90	R$ 109,90

74891.12586.40865.807263.44021.021009.8.12060000010990

Instituição Financeira Favorecida 748 - BCO COOPERATIVO SICREDI S A	CPF/CNPJ Beneficiário Final 00.000.000/0000-00	CPF/CNPJ Beneficiário Original 19.421.083/0001-10
Razão Social Beneficiário Original GLOBALNET SERVICOS E INFORMATI	Nome Fantasia Beneficiário Original GLOBALNET SERVICOS E INFORMATI	CPF/CNPJ Pagador Original 26.702.577/0001-39
Nome Pagador Original BIOGESP	CPF/CNPJ Pagador Efetivo 26.702.577/0001-39	Razão Social Pagador Efetivo BIOGESP ASSOCIACAO DE GESTAO E EXECUCAO
Data de Vencimento 16/09/2025	Valor Nominal 109,90	Valor Pago 0,00
Encargos 0,00	Desconto 0,00	Valor Total a Cobrar 0,00
Data / hora da transação: 16/09/2025 17:50:24	Autenticação IBE7C51F9274D6D48EE9D5D	

Transação exclusiva para pagamento de Boleto. O pagamento será processado somente se informados corretamente os dados do boleto. A veracidade dessas informações é de responsabilidade do Cliente/Pagador, que se obriga a apresentar os boletos para verificação sempre que solicitado, nos termos da lei. Havendo divergências entre o valor indicado/agendado pelo pagador e o valor informado pelo favorecido, o BANCO rejeitará o pagamento, podendo, no entanto, efetuar o pagamento pelo valor autorizado pelo pagador desde que o referido valor esteja dentro da margem aprovada e registrada pelo beneficiário do boleto.

Central de Atendimento Santander Empresarial
4004-2125 (Regiões Metropolitanas)
0800 726 2125 (Demais Localidades)
0800 723 5007 (Pessoas com deficiência auditiva ou de fala)

SAC - Atendimento 24h por dia, todos os dias.
0800 762 7777
0800 771 0401 (Pessoas com deficiência auditiva ou de fala)
Ouvidoria - Das 9h às 18h, de segunda a sexta-feira, exceto feriado.
0800 726 0322
0800 771 0301 (Pessoas com deficiência auditiva ou de fala)

MINISTÉRIO DA FAZENDA
Secretaria da Receita Federal do Brasil
Procuradoria-Geral da Fazenda Nacional

CERTIDÃO NEGATIVA DE DÉBITOS RELATIVOS AOS TRIBUTOS FEDERAIS E À DÍVIDA ATIVA DA UNIÃO

Nome: GLOBALNET SERVICOS E INFORMATICA LTDA
CNPJ: 19.421.083/0001-10

Ressalvado o direito de a Fazenda Nacional cobrar e inscrever quaisquer dívidas de responsabilidade do sujeito passivo acima identificado que vierem a ser apuradas, é certificado que não constam pendências em seu nome, relativas a créditos tributários administrados pela Secretaria da Receita Federal do Brasil (RFB) e a inscrições em Dívida Ativa da União (DAU) junto à Procuradoria-Geral da Fazenda Nacional (PGFN).

Esta certidão é válida para o estabelecimento matriz e suas filiais e, no caso de ente federativo, para todos os órgãos e fundos públicos da administração direta a ele vinculados. Refere-se à situação do sujeito passivo no âmbito da RFB e da PGFN e abrange inclusive as contribuições sociais previstas nas alíneas 'a' a 'd' do parágrafo único do art. 11 da Lei nº 8.212, de 24 de julho de 1991.

A aceitação desta certidão está condicionada à verificação de sua autenticidade na Internet, nos endereços <http://rfb.gov.br> ou <http://www.pgfn.gov.br>.

Certidão emitida gratuitamente com base na Portaria Conjunta RFB/PGFN nº 1.751, de 2/10/2014.
Emitida às 09:44:23 do dia 10/07/2025 <hora e data de Brasília>.
Válida até 06/01/2026.
Código de controle da certidão: **AA15.B0A5.1CE0.F3ED**
Qualquer rasura ou emenda invalidará este documento.

Secretaria da Fazenda e Planejamento do Estado de São Paulo

Débitos Tributários Não Inscritos na Dívida Ativa do Estado de São Paulo

CNPJ: 19.421.083/0001-10

Ressalvado o direito da Secretaria da Fazenda e Planejamento do Estado de São Paulo de apurar débitos de responsabilidade da pessoa jurídica acima identificada, é certificado que **não constam débitos** declarados ou apurados pendentes de inscrição na Dívida Ativa de responsabilidade do estabelecimento matriz/filial acima identificado.

Certidão nº	25040529870-49
Data e hora da emissão	14/04/2025 09:23:38
Validade	6 (seis) meses, contados da data de sua expedição.

Qualquer rasura ou emenda invalidará este documento.

A aceitação desta certidão está condicionada à verificação de sua autenticidade no sítio **www.pfe.fazenda.sp.gov.br**

PREFEITURA DE SÃO PAULO
FAZENDA

SECRETARIA MUNICIPAL DA FAZENDA

Certidão Conjunta de Débitos de Tributos Mobiliários

Certidão Número: 0936590 - 2025

CPF/CNPJ Raiz: 19.421.083/

Contribuinte: GLOBALNET SERVICOS E INFORMATICA LTDA

Liberação: 15/04/2025

Validade: 12/10/2025

Tributos Abrangidos:

Imposto Sobre Serviços - ISS
Taxa de Fiscalização de Localização Instalação e Funcionamento
Taxa de Fiscalização de Anúncio - TFA
Taxa de Fiscalização de Estabelecimento - TFE
Taxa de Resíduos Sólidos de Serviços de Saúde - TRSS (incidência a partir de Jan/2011)
Imposto Sobre Transmissão de Bens Imóveis - ITBI

Unidades Tributárias:

SITUAÇÃO REGULAR

Ressalvado o direito de a Fazenda Municipal cobrar e inscrever quaisquer dívidas de responsabilidade do sujeito passivo que vierem a ser apuradas ou que se verifiquem a qualquer tempo, inclusive em relação ao período contido neste documento, relativas a tributos administrados pela Secretaria Municipal da Fazenda e a inscrições em Dívida Ativa Municipal, junto à Procuradoria Geral do Município é certificado que a Situação Fiscal do Contribuinte supra, referente aos créditos tributários inscritos e não inscritos na Dívida Ativa abrangidos por esta certidão, até a presente data é: **REGULAR.**

A aceitação desta certidão está condicionada à verificação de sua autenticidade na Internet, no endereço http://www.prefeitura.sp.gov.br/cidade/secretarias/fazenda/.
Qualquer rasura invalidará este documento.

O CNPJ NÃO POSSUI ESTABELECIMENTO INSCRITO NO MUNICÍPIO DE SÃO PAULO. O PRESENTE DOCUMENTO NÃO COMPROVA REGULARIDADE NO CADASTRO DE EMPRESAS DE FORA DO MUNICÍPIO (CPOM).

Certidão expedida com base na Portaria Conjunta SF/PGM nº 4, de 12 de abril de 2017, Instrução Normativa SF/SUREM nº 3, de 6 de abril de 2015, Decreto 50.691, de 29 de junho de 2009, Decreto 51.714, de 13 de agosto de 2010; Portaria SF nº 268, de 11 de outubro de 2019 e Portaria SF nº 182, de 04 de agosto de 2021.

Certidão emitida às 13:16:07 horas do dia 24/04/2025 (hora e data de Brasília).

Código de Autenticidade: 1FF738D7

A autenticidade desta certidão deverá ser confirmada na página da Secretaria Municipal da Fazenda http://www.prefeitura.sp.gov.br/sf

PODER JUDICIÁRIO
JUSTIÇA DO TRABALHO

CERTIDÃO NEGATIVA DE DÉBITOS TRABALHISTAS

Nome: GLOBALNET SERVICOS E INFORMATICA LTDA (MATRIZ E FILIAIS)
CNPJ: 19.421.083/0001-10
Certidão nº: 44869344/2025
Expedição: 05/08/2025, às 11:13:24
Validade: 01/02/2026 - 180 (cento e oitenta) dias, contados da data de sua expedição.

Certifica-se que **GLOBALNET SERVICOS E INFORMATICA LTDA (MATRIZ E FILIAIS)**, inscrito(a) no CNPJ sob o nº **19.421.083/0001-10**, **NÃO CONSTA** como inadimplente no Banco Nacional de Devedores Trabalhistas.
Certidão emitida com base nos arts. 642-A e 883-A da Consolidação das Leis do Trabalho, acrescentados pelas Leis ns.° 12.440/2011 e 13.467/2017, e no Ato 01/2022 da CGJT, de 21 de janeiro de 2022.
Os dados constantes desta Certidão são de responsabilidade dos Tribunais do Trabalho.
No caso de pessoa jurídica, a Certidão atesta a empresa em relação a todos os seus estabelecimentos, agências ou filiais.
A aceitação desta certidão condiciona-se à verificação de sua autenticidade no portal do Tribunal Superior do Trabalho na Internet (http://www.tst.jus.br).
Certidão emitida gratuitamente.

INFORMAÇÃO IMPORTANTE
Do Banco Nacional de Devedores Trabalhistas constam os dados necessários à identificação das pessoas naturais e jurídicas inadimplentes perante a Justiça do Trabalho quanto às obrigações estabelecidas em sentença condenatória transitada em julgado ou em acordos judiciais trabalhistas, inclusive no concernente aos recolhimentos previdenciários, a honorários, a custas, a emolumentos ou a recolhimentos determinados em lei; ou decorrentes de execução de acordos firmados perante o Ministério Público do Trabalho, Comissão de Conciliação Prévia ou demais títulos que, por disposição legal, contiver força executiva.

Voltar Imprimir

CAIXA ECONÔMICA FEDERAL

Certificado de Regularidade do FGTS - CRF

Inscrição: 19.421.083/0001-10

Razão Social: GLOBALNET SERVICOS E INFORMATICA LTDA

Endereço: - AVENIDA HUMBERTO DE CAMPOS 235 - / SUISSA / RIBEIRAO PIRES / SP / 09424-600

A Caixa Econômica Federal, no uso da atribuição que lhe confere o Art. 7, da Lei 8.036, de 11 de maio de 1990, certifica que, nesta data, a empresa acima identificada encontra-se em situação regular perante o Fundo de Garantia do Tempo de Servico - FGTS.

O presente Certificado não servirá de prova contra cobrança de quaisquer débitos referentes a contribuições e/ou encargos devidos, decorrentes das obrigações com o FGTS.

Validade:15/09/2025 a 14/10/2025

Certificação Número: 2025091508482141120150

Informação obtida em 23/09/2025 09:59:36

A utilização deste Certificado para os fins previstos em Lei esta condicionada a verificação de autenticidade no site da Caixa: **www.caixa.gov.br**

Imprimir Baixar PDF

SECRETARIA DA FAZENDA DO ESTADO DE SÃO PAULO

Cadastro Informativo dos Créditos não Quitados de Órgãos e Entidades Estaduais
CADIN Estadual

Informações Cadastrais

CNPJ/CPF: 19.421.083/0001-10

Não foram encontradas pendências no Cadastro de Créditos não quitados de Órgãos e Entidades Estaduais – CADIN ESTADUAL.

Pesquisa realizada em: 31/07/2025 às 14:55:11

Se você recebeu o comunicado CADIN regularize sua situação em 90 (noventa) dias contados a partir da data de expedição do mesmo.

Este documento não tem validade de Certidão Negativa.
Em conformidade com a Lei Estadual nº 12.799/2008 a inexistência de registro no CADIN Estadual:
- Não configura reconhecimento de regularidade de situação, nem dispensa a apresentação dos documentos exigidos em lei, decreto e demais atos normativos. (artigo 7º)
- Não impede a consulta prévia pelos órgãos e entidades da Administração direta e indireta ao sistema CADIN Estadual. (artigo 6º)
- Aos registros incluídos após a emissão da declaração cabe a aplicação do parágrafo 1º do artigo 6º.

A autenticidade deste documento deverá ser confirmada na página da Secretaria da Fazenda do Estado de São Paulo, endereço: https://www.fazenda.sp.gov.br/cadin_estadual/pages/publ/cadin.aspx

Código da Declaração: 4F9DE914.14361BB4.D5AA23CF.A06FC0AF

EMISSÃO GRATUITA

Atenção: Qualquer rasura ou emenda invalidará este documento.

PREFEITURA DO MUNICÍPIO DE MAUÁ

SECRETARIA DE FINANÇAS

NOTA FISCAL ELETRÔNICA DE SERVIÇO - NFS-e

Número da NFS-e
31

Data e Hora da Emissão	10/09/2025 16:17:06	Competência	10/9/2025	Código de Verificação	BH6DHOEXW
Número do RPS		No. da NFS-e substituída		Local da Prestação	MAUA - SP

Dados do Prestador de Serviços

Razão Social/Nome	FISIO PRIME FISIOTERAPIA LTDA				
Nome Fantasia	FISIO PRIME				
CNPJ/CPF	58.181.122/0001-01	Inscrição Municipal	140927	Município	MAUA - SP
Endereço e Cep	RUA NEWTON JOÃO PERETTI ,75 - VILA MERCEDES CEP: 09361-370				
Complemento:		Telefone:	(11)4541-5477	e-mail:	fatima@controlimoveis.com.br

Dados do Tomador de Serviços

Razão Social/Nome	Associacao de Gestao e Execucao de Servicos Publicos e Sociais				
CNPJ/CPF	26.702.577/0001-39	Inscrição Municipal		Município	SAO PAULO - SP
Endereço e CEP	RUA CARDEAL ARCOVERDE ,1641 - PINHEIROS CEP: 05407-002				
Complemento:		Telefone:		e-mail:	

Discriminação dos Serviços

A contrato da prefeitura de Ribeirão Pires contrato de gestão n° 383/2022
B Período de prestação 09/2025
C serviços de fisioterapia respiratória e motora
D Banco Itaú
Ag 2782
Cc- 99555-5
Fisio Prime Fisioterapia Ltda
CNPJ 58181122/0001-01
Esses dados pra Ted
A chave Pix CNPJ
58181122/0001-01

Código do Serviço / Atividade

4.08 / 865000400 - ATIVIDADES DE FISIOTERAPIA

Detalhamento Específico da Construção Civil

Código da Obra		Código ART	

Tributos Federais

PIS		COFINS		IR(R$)		INSS(R$)		CSLL(R$)	

Detalhamento de Valores - Prestador dos Serviços		Outras Retenções	Cálculo do ISSQN devido no Município	
Valor dos Serviços R$	23.000,00	Natureza Operação	Valor dos Serviços R$	23.000,00
(-) Desconto Incondicionado		1-Tributação no município	(-) Deduções permitidas em lei	
(-) Desconto Condicionado		Regime especial Tributação	(-) Desconto Incondicionado	
(-) Retenções Federais	0,00	0-Nenhum	Base de Cálculo	23.000,00
Outras Retenções		Opção Simples Nacional	(x) Alíquota %	2,00
(-) ISS Retido	0,00	1 - Sim	ISS a reter:	( ) Sim (X) Não
(=) Valor Líquido R$	23.000,00	Incentivador Cultura	(=) Valor do ISS: R$	0,00
		2-Não		

Avisos	1- Uma via desta Nota Fiscal será enviada através do e-mail fornecido pelo Tomador dos Serviços. 2- A autenticidade desta Nota Fiscal poderá ser verificada no site, maua.ginfes.com.br com a utilização do Código de Verificação. 3 - Documento emitido por ME ou EPP optante pelo Simples Nacional.Não gera direito a crédito fiscal de ISS e IPI.

ZapSign a2df0d78-b205-41a8-8db7-951b500e0e9f. Documento assinado eletronicamente, conforme MP 2.200-2/2001 e Lei 14.063/2020.

Relatório de Assinaturas

Datas e horários em UTC-0300 (America/Sao_Paulo)
Última atualização em 19 Setembro 2025, 12:14:58

ZapSign By Truora

Status: Assinado
Documento: NF-31
Número: a2df0d78-b205-41a8-8db7-951b500e0e9f
Data da criação: 15 Setembro 2025, 15:04:04
Hash do documento original (SHA256): 4abc3974a9ba758c610443cac0be783854c89a3ad75fb11d7dbf66d1d20b657e

Assinaturas

2 de 2 Assinaturas

Assinado via ZapSign by Truora

JAIR AMORIM
Data e hora da assinatura: 15/09/2025 15:04:28
Token: 8641fcbf-1404-4988-b396-df6661052891

Assinatura

Jair Amorim

Pontos de autenticação:

Telefone: + 5521996433103

E-mail: adm.direcao@biogesp.org.br
Nível de segurança: Validado por código único enviado por e-mail

IP: 181.77.208.124
Dispositivo: Mozilla/5.0 (Windows NT 10.0; Win64; x64) AppleWebKit/537.36 (KHTML, like Gecko) Chrome/141.0.0.0 Safari/537.36 Edg/141.0.0.0

Assinado via ZapSign by Truora

LUIZ CARLOS PERLATTI
Data e hora da assinatura: 19/09/2025 12:14:57
Token: 6d8e2e8f-2431-42a8-9158-d87ea57ea989

Assinatura

Luiz Carlos Perlatti

Pontos de autenticação:

Telefone: + 5511950002959

E-mail: lcperlatti@gmail.com

IP: 191.201.28.40
Dispositivo: Mozilla/5.0 (Windows NT 10.0; Win64; x64) AppleWebKit/537.36 (KHTML, like Gecko) Chrome/109.0.0.0 Safari/537.36

INTEGRIDADE CERTIFICADA - ICP-BRASIL

Assinaturas eletrônicas e físicas têm igual validade legal, conforme MP 2.200-2/2001 e Lei 14.063/2020.
Confirme a integridade do documento aqui.

Este Log é exclusivo e parte integrante do documento número a2df0d78-b205-41a8-8db7-951b500e0e9f, segundo os Termos de Uso da ZapSign , disponíveis em zapsign.com.br

Santander

Internet Banking Empresarial

BIOGESP ASSOCIACAO DE GESTAO E EXECUCAO **Agência:** 0123 **Conta:** 130045706

Pronto! O pagamento foi realizado. Fazer outro Pix

Comprovante do Pix

Valor pago
R$ 23.000,00

Forma de pagamento
Ag 0123 Cc 13004570-6

Mensagem para o recebedor
REFERENTE A NF 31

Dados do recebedor

Nome
FISIO PRIME

CNPJ / CPF
58.******/****-01

Chave
58.******/****-01

Instituição
ITAU UNIBANCO S.A.

Dados do pagador

De
BIOGESP ASSOCIACAO DE GESTAO E EXECUCAO

CNPJ / CPF
26.******/****-39

Instituição
BANCO SANTANDER (BRASIL) S.A.

ID/Transação
E90400888202509192041465079871 25

Data e hora da transação
19/09/2025 - 17:44:49

Código de autenticação
IBE063987B42E22FE44B39A

Central de Atendimento Santander Empresarial
4004-2125 (Regiões Metropolitanas)
0800 726 2125 (Demais Localidades)
0800 723 5007 (Pessoas com deficiência auditiva ou de fala)

SAC - Atendimento 24h por dia, todos os dias.
0800 762 7777
0800 771 0401 (Pessoas com deficiência auditiva ou de fala)
Ouvidoria - Das 9h às 18h, de segunda a sexta-feira, exceto feriado.
0800 726 0322
0800 771 0301 (Pessoas com deficiência auditiva ou de fala)

CENSO FISIOTERAPIA UPA STETMBRO2025 EMERGENCIA/CLINICA															
DATA	N° PCT FISIO	N° FISIO RESP	N° FISIO MOTORA	T. MARCHA	ADM FISIO	ALTAS FISIO	ÓBITOS FISIO	TRANSF	OBSERVAÇÕES	FISIOTERAPEUTA	CNO2	VNI	MNR	IOT	EOT
01/09/2025	8	15	2	0	1	2	0	1		GIOVANA	4	0	0	0	0
02/09/2025	8	16	4	1	**1**	0	0	3		RAQUEL	3	0	0	0	0
03/09/2025	9	14	0	0	1	0	0	1	TRASF ENFERMARIA HSL	ANGÉLICA	2	0	0	0	0
04/09/2025	10	17	4	1	1	0	0	2		GIOVANA	2	0	1	0	0
05/09/2025	7	16	4	0	1	1	0	2		RAQUEL	1	0	0	0	0
06/09/2025	12	15	4	0	3	0	0	6		ANGÉLICA	2	1	1	0	1
07/09/2025	9	20	3	0	3	0	0	3	TRASF ENFERMARIA HSL	ANGELA	5	0	1	0	0
08/09/2025	7	15	4	1	2	1	0	3	TRASF ENFERMARIA HSL	RAQUEL	0	0	0	0	0
09/09/02025	9	13	2	0	2	0	0	2		ANGELICA	2	0	1	0	0
10/09/2025	10	21	4	0	3	0	0	0		GIOVANA	4	0	1	0	0
11/09/2025	10	19	2	0	2	0	0	3		RAQUEL	0	0	1	0	0
12/09/2025															
13/09/2025															
14/09/2025															
15/09/2025															
16/09/2025															
17/09/2025															
18/09/2025															
19/09/2025															
20/09/2025															
21/08/2025	9	18	5	0	2	1	0	4		RAQUEL	1	0	0	1	0
22/08/2025	10	20	7	0	4	2	0	3	1 transf nardini e 2 para hsl	angelica	3			roque + antonio+l	0
23/08/2025	10	13	0	0	2	0	0	2		GIOVANA	4	2	2	0	0
24/08/2025	8	11	0	0	2	2	0	2		EVELIN	2	0	1	0	0
25/08/2025	8	15	8	1	0	0	0	1	1TRASNF PARA MARIO COVAS	ANGÉLICA	2	1	1	0	0
26/08/2025	8	14	6	1	2	0	0	0		GIOVANA	1	1	0	0	0
27/08/2025	7	14	5	0	2	1	0	1		ANGELA	3	1	0	0	0
28/08/2025	6	12	4	0	0	0	0	4	1 trasnf Mario C, 1 uti hsl + 2 enf hsl	ANGÉLICA	2	0	0	0	0
29/08/2025	6	11	4	1	0	0	0	2	HSL	GIOVANA	2	0	0	0	0
30/08/2025	5	12	3	3	2	0	0	0		CAMILY	1	0	0	0	0
31/08/2025	12	14	0	0	3	0	0	3	2 PCTS PARA ENF DO HSL + 1 UTI HSL						
TOTAL	188	335	75	9	39	10	0	48	0	0	46	6	10	1	1

CENSO FISIOTERAPIA UPA SETEMBRO2025 PEDIATRIA															
DATA	N° PCT FISIO	N° FISIO RESP	N° FISIO MOTORA	T. MARCHA	ADM FISIO	ALTAS FISIO	ÓBITOS FISIO	TRANSF	OBSERVAÇÕES	FISIOTERAPEUTA	CNO2	VNI	MNR	IOT	EOT
01/09/2025	2	2	0	0	2	0	0	0	0	GIOVANA	0	0	0	0	0
02/09/2025	2	4	1	0	**4**	3	0	0	0	RAQUEL	0	0	0	0	0
03/09/2025	0	0	0	0	0	0	0	0	0	ANGÉLICA	0	0	0	0	0
04/09/2025	1	4	0	0	1	0	0	0	0	GIOVANA	0	0	0	0	0
05/09/2025	1	2	1	0	0	0	0	0	0	RAQUEL	0	0	0	0	0
06/09/2025	1	4	0	0	0	0	0	0	0	ANGÉLICA	0	0	0	0	0
07/09/2025	0	0	0	0	0	0	0	0	0	ANGELA	0	0	0	0	0
08/09/2025	0	0	0	0	0	0	0	0	0	RAQUEL	0	0	0	0	0
09/09/025	2	2	0	0	0	0	0	0	0	ANGELICA	0	0	0	0	0
10/09/2025	1	2	0	0	0	1	0	0	0	GIOVANA	0	0	0	0	0
11/09/2025	0	0	0	0	0	0	0	0	0	RAQUEL	0	0	0	0	0
12/09/2025															
13/09/2025															
14/09/2025															
15/09/2025															
16/09/2025															
17/09/2025															
18/09/2025															
19/09/2025															
20/09/2025															
21/08/2025	1	4	0	0	0	0	0	0		RAQUEL	1	0	0	0	0
22/08/2025	2	4	0	0	0	2	0	0		angelica	2	0	0	0	0
23/08/2025	2	4	0	1	0	0	0	1		GIOVANA	0	0	0	0	0
24/08/2025	1	2	0	0	0	0	0	0		EVELIN	1	0	0	0	0
25/08/2025	1	2	0	0	0	0	0	0		ANGELICA	1	0	0	0	0
26/08/2025	2	4	1	0	1	1	0	0		GIOVANA	0	0	0	0	0
27/08/2025	0	0	0	0	0	0	0	0		ANGELA	0	0	0	0	
28/08/2025	1	4	0	0	0	0	0	1	TRANSF PARA HOSP NARDINI	ANGÉLICA	0	0	0	0	0
29/08/2025	1	3	1	0	0	0	0	0	VNI	GIOVANA	1	1	0	0	0
30/08/2025	1	4	1	1	0	0	0	0	0	CAMILY	0	0	0	0	0
31/08/2025	1	4	0	0	1	0	0	0	ALTA PARA CASA	ANGÉLICA	0	0	0	0	0
TOTAL	23	55	5	2	9	7	0	2	0	0	6	1	0	0	0

MINISTÉRIO DA FAZENDA
Secretaria da Receita Federal do Brasil
Procuradoria-Geral da Fazenda Nacional

CERTIDÃO NEGATIVA DE DÉBITOS RELATIVOS AOS TRIBUTOS FEDERAIS E À DÍVIDA ATIVA DA UNIÃO

Nome: FISIO PRIME FISIOTERAPIA LTDA
CNPJ: 58.181.122/0001-01

Ressalvado o direito de a Fazenda Nacional cobrar e inscrever quaisquer dívidas de responsabilidade do sujeito passivo acima identificado que vierem a ser apuradas, é certificado que não constam pendências em seu nome, relativas a créditos tributários administrados pela Secretaria da Receita Federal do Brasil (RFB) e a inscrições em Dívida Ativa da União (DAU) junto à Procuradoria-Geral da Fazenda Nacional (PGFN).

Esta certidão é válida para o estabelecimento matriz e suas filiais e, no caso de ente federativo, para todos os órgãos e fundos públicos da administração direta a ele vinculados. Refere-se à situação do sujeito passivo no âmbito da RFB e da PGFN e abrange inclusive as contribuições sociais previstas nas alíneas 'a' a 'd' do parágrafo único do art. 11 da Lei nº 8.212, de 24 de julho de 1991.

A aceitação desta certidão está condicionada à verificação de sua autenticidade na Internet, nos endereços <http://rfb.gov.br> ou <http://www.pgfn.gov.br>.

Certidão emitida gratuitamente com base na Portaria Conjunta RFB/PGFN nº 1.751, de 2/10/2014.
Emitida às 10:16:53 do dia 09/06/2025 <hora e data de Brasília>.
Válida até 06/12/2025.
Código de controle da certidão: **AB8A.EF5A.6764.2243**
Qualquer rasura ou emenda invalidará este documento.

Secretaria da Fazenda e Planejamento do Estado de São Paulo

Débitos Tributários Não Inscritos na Dívida Ativa do Estado de São Paulo

CNPJ: 58.181.122/0001-01

Ressalvado o direito da Secretaria da Fazenda e Planejamento do Estado de São Paulo de apurar débitos de responsabilidade da pessoa jurídica acima identificada, é certificado que **não constam débitos** declarados ou apurados pendentes de inscrição na Dívida Ativa de responsabilidade do estabelecimento matriz/filial acima identificado.

Certidão nº	25070536605-50
Data e hora da emissão	08/07/2025 10:05:10
Validade	6 (seis) meses, contados da data de sua expedição.

Qualquer rasura ou emenda invalidará este documento.

A aceitação desta certidão está condicionada à verificação de sua autenticidade no sítio **www.pfe.fazenda.sp.gov.br**

PREFEITURA DO MUNICÍPIO DE MAUÁ
COORDENADORIA DE CADASTRO TRIBUTÁRIO - SF
GERÊNCIA DE GESTÃO TRIBUTÁRIA
DIVISÃO DE CADASTRO IMOBILIÁRIO

Certidão Cadastral Imobiliária

Inscrição Municipal	:	761087
Contribuinte	:	FISIO PRIME FISIOTERAPIA LTDA
CNPJ/CPF	:	58181122000101
Endereço	:	NEWTON JOAO PERETTI, RUA, 75
Bairro	:	MERCEDES, VILA
Cidade/UF/CEP	:	MAUÁ/SP - 09361370

Certifico, que o contribuinte acima específicado, não está inscrito no Cadastro Imobiliário Fiscal desta Municipalidade.

O referido é verdade e dou fé, tendo validade por 90 dias a contar da data do documento.

Mauá, 01 de Julho de 2025

Código de Validação: **9EMG.A6NS.AJFP.PYF1**

DIVISÃO DE CADASTRO IMOBILIÁRIO

OBS.: Esta certidão está dispensada da assinatura da autoridade competente por ter sido emitida pelo Sistema de Processamento de Dados.

A utilização desta certidão para os fins previstos em Lei está condicionada à verificação de autenticidade no site da Prefeitura do Município de Mauá: www.maua.sp.gov.br

PODER JUDICIÁRIO
JUSTIÇA DO TRABALHO

CERTIDÃO NEGATIVA DE DÉBITOS TRABALHISTAS

Nome: FISIO PRIME FISIOTERAPIA LTDA (MATRIZ E FILIAIS)
CNPJ: 58.181.122/0001-01
Certidão nº: 41410707/2025
Expedição: 20/07/2025, às 11:23:01
Validade: 16/01/2026 - 180 (cento e oitenta) dias, contados da data de sua expedição.

Certifica-se que **FISIO PRIME FISIOTERAPIA LTDA (MATRIZ E FILIAIS)**, inscrito(a) no CNPJ sob o nº **58.181.122/0001-01**, **NÃO CONSTA** como inadimplente no Banco Nacional de Devedores Trabalhistas.
Certidão emitida com base nos arts. 642-A e 883-A da Consolidação das Leis do Trabalho, acrescentados pelas Leis ns.° 12.440/2011 e 13.467/2017, e no Ato 01/2022 da CGJT, de 21 de janeiro de 2022.
Os dados constantes desta Certidão são de responsabilidade dos Tribunais do Trabalho.
No caso de pessoa jurídica, a Certidão atesta a empresa em relação a todos os seus estabelecimentos, agências ou filiais.
A aceitação desta certidão condiciona-se à verificação de sua autenticidade no portal do Tribunal Superior do Trabalho na Internet (http://www.tst.jus.br).
Certidão emitida gratuitamente.

INFORMAÇÃO IMPORTANTE
Do Banco Nacional de Devedores Trabalhistas constam os dados necessários à identificação das pessoas naturais e jurídicas inadimplentes perante a Justiça do Trabalho quanto às obrigações estabelecidas em sentença condenatória transitada em julgado ou em acordos judiciais trabalhistas, inclusive no concernente aos recolhimentos previdenciários, a honorários, a custas, a emolumentos ou a recolhimentos determinados em lei; ou decorrentes de execução de acordos firmados perante o Ministério Público do Trabalho, Comissão de Conciliação Prévia ou demais títulos que, por disposição legal, contiver força executiva.

Voltar Imprimir

CAIXA ECONÔMICA FEDERAL

Certificado de Regularidade do FGTS - CRF

Inscrição: 58.181.122/0001-01
Razão Social: FISIO PRIME FISIOTERAPIA LTDA
Endereço: R NEWTON JOAO PERETTI 75 / VILA MERCEDES / MAUA / SP / 09361-370

A Caixa Econômica Federal, no uso da atribuição que lhe confere o Art. 7, da Lei 8.036, de 11 de maio de 1990, certifica que, nesta data, a empresa acima identificada encontra-se em situação regular perante o Fundo de Garantia do Tempo de Servico - FGTS.

O presente Certificado não servirá de prova contra cobrança de quaisquer débitos referentes a contribuições e/ou encargos devidos, decorrentes das obrigações com o FGTS.

Validade:30/08/2025 a 28/09/2025

Certificação Número: 2025083002206340334308

Informação obtida em 04/09/2025 09:42:06

A utilização deste Certificado para os fins previstos em Lei esta condicionada a verificação de autenticidade no site da Caixa: **www.caixa.gov.br**

Imprimir Baixar PDF

SECRETARIA DA FAZENDA DO ESTADO DE SÃO PAULO

Cadastro Informativo dos Créditos não Quitados de Órgãos e Entidades Estaduais
CADIN Estadual

Informações Cadastrais

CNPJ/CPF: 58.181.122/0001-01

Não foram encontradas pendências no Cadastro de Créditos não quitados de Órgãos e Entidades Estaduais – CADIN ESTADUAL.

Pesquisa realizada em: 10/07/2025 às 09:52:46

Se você recebeu o comunicado CADIN regularize sua situação em 90 (noventa) dias contados a partir da data de expedição do mesmo.

Este documento não tem validade de Certidão Negativa.
Em conformidade com a Lei Estadual nº 12.799/2008 a inexistência de registro no CADIN Estadual:
- Não configura reconhecimento de regularidade de situação, nem dispensa a apresentação dos documentos exigidos em lei, decreto e demais atos normativos. (artigo 7º)
- Não impede a consulta prévia pelos órgãos e entidades da Administração direta e indireta ao sistema CADIN Estadual. (artigo 6º)
- Aos registros incluídos após a emissão da declaração cabe a aplicação do parágrafo 1º do artigo 6º.

A autenticidade deste documento deverá ser confirmada na página da Secretaria da Fazenda do Estado de São Paulo, endereço: https://www.fazenda.sp.gov.br/cadin_estadual/pages/publ/cadin.aspx

Código da Declaração: 70F2FBAE.BEFB1A96.2BA1B9EE.7744718C

EMISSÃO GRATUITA

Atenção: Qualquer rasura ou emenda invalidará este documento.

Prefeitura Municipal de Ferraz de Vasconcelos

Secretaria Municipal da Fazenda

Nota Fiscal Eletrônica de Serviços - NF-e

Data de Prestação: 17/09/2025

Número da Nota/Série	Data e Hora de Emissão	Código de Verificação	Página
4/NFE	19/09/2025 20:05:24	1B1AC2FE4BD4CF93A0F6	1 / 2

DOCUMENTO EMITIDO POR ME OPTANTE DO SIMPLES NACIONAL

CNPJ : 50.743.524/0001-40 IE: ISENTA IM: 20231
Razão Social : D MACHADO SERVICOS MEDICOS E ADM HOSPITALAR LTDA
Endereço : RUA MANOEL DE ABREU - Num: 620
Bairro : Vila Santa Margarida - CEP: 08.543-350
Município : FERRAZ DE VASCONCELOS - SP
E-mail : contato@dmachado.com.br

Dados da Nota

TOMADOR

CNPJ : 26.702.577/0001-39 IE: IM:
Razão Social : BIOGESP - ASSOCIACAO DE GESTAO E EXECUCAO DE SERVICOS PUBLICOS E SOCIAIS
Endereço : RUA CARD ARCOVERDE - Num: 1641 - SALA 93/94
Bairro : PINHEIROS - CEP: 05.407-002
Município : SAO PAULO - SP

Local de Prestação de Serviço

Endereço :RUA MANOEL DE ABREU - Num: 620. Bairro: Vila Santa Margarida - CEP: 08.543-350
Municipio :FERRAZ DE VASCONCELOS - SP

Local de Incidência do ISSQN

Município: FERRAZ DE VASCONCELOS - SP

Discriminação do Serviço

PRESTAÇÃO DE SERVIÇOS MÉDICOS JUNTO A UPA SANTA LUZIA, COORDENAÇÃO E PSIQUIATRIA JUNTO AO CAPS, AMBOS LOCALIZADOS EM RIBEIRÃO PIRES/SP.
REFERENTE AO MÊS DE AGOSTO DE 2025.
CONTRATO DE GESTÃO 383/2022 – CHAMAMENTO PUBLICO 003/2022.

MÉDICOS COORDENAÇÃO: 01
MÉDICO RT PSIQUIATRA: 01

EMERGENCISTA UPA - 540 HORAS
CLINICA MÉDICA UPA - 2.760 HORAS
PEDIATRIA UPA - 1.524 HORAS

CAPS ADULTO, CAPS II ADULTO e CAPS INFANTIL: 280 HORAS

Dedução / Outras Informações

VALOR TOTAL DA NOTA = R$ 947.000,00

Código do Serviço: 04.01 - MEDICINA E BIOMEDICINA

Desconto Incondicional (R$)	Deduções (R$)	Base de Cálculo (R$)	ISSQN Retido na Fonte
0,00	0,00	947.000,00	NAO
Alíquota ISSQN (%)	**Valor do ISSQN (R$)**		
4,00	37.880,00		

Outras Informações

- Esta nota Substitui a Nota: 3 da série: NFE Cancelada em: 19/09/2025 20:04:57
- Valor aproximado de Tributos:0,00 (0,00%)

ZapSign a885e8a5-9be6-43fc-a561-087fd111b1ad. Documento assinado eletronicamente, conforme MP 2.200-2/2001 e Lei 14.063/2020.

	Prefeitura Municipal de Ferraz de Vasconcelos Secretaria Municipal da Fazenda Nota Fiscal Eletrônica de Serviços - NF-e Data de Prestação: 17/09/2025	Número da Nota/Série 4/NFE Data e Hora de Emissão 19/09/2025 20:05:24 Código de Verificação 1B1AC2FE4BD4CF93A0F6 Página 2 / 2

Recebi(emos) de D MACHADO SERVICOS MEDICOS E ADM HOSPITALAR LTDA os serviços constantes na Nota Fiscal Eletrônica ao lado. / / Data	Identificação do Recebedor	Dados que Identificam a Nota-1 Número da Nota 4/NFE Emissão 19/09/2025 20:05:24 Código de verificação 1B1AC2FE4BD4CF93A0F6

ZapSign a885e8a5-9be6-43fc-a561-087fd111b1ad. Documento assinado eletronicamente, conforme MP 2.200-2/2001 e Lei 14.063/2020.

Relatório de Assinaturas

Datas e horários em UTC-0300 (America/Sao_Paulo)
Última atualização em 19 Setembro 2025, 22:36:41

Status: Assinado
Documento: NF-04
Número: a885e8a5-9be6-43fc-a561-087fd111b1ad
Data da criação: 19 Setembro 2025, 21:31:48
Hash do documento original (SHA256): 96a60e427a6b76881011356c268cc23a2659a141ae86712203b34a774c06550a

Assinaturas

2 de 2 Assinaturas

Assinado via ZapSign by Truora

JAIR AMORIM

Data e hora da assinatura: 19/09/2025 21:32:44
Token: 852c10ec-081e-4abb-ac1c-a34d93cfad18

Assinatura

Jair Amorim

Pontos de autenticação:

Telefone: + 5521996433103

E-mail: adm.direcao@biogesp.org.br
Nível de segurança: Validado por código único enviado por e-mail

IP: 187.180.252.125
Dispositivo: Mozilla/5.0 (Windows NT 10.0; Win64; x64) AppleWebKit/537.36 (KHTML, like Gecko) Chrome/141.0.0.0 Safari/537.36 Edg/141.0.0.0

Assinado via ZapSign by Truora

LUIZ CARLOS PERLATTI

Data e hora da assinatura: 19/09/2025 22:36:41
Token: 6c116a26-8ec4-41a8-927a-bc840b869774

Assinatura

Dr. Luiz Carlos Perlatti
Assessor Esp. da Saúde

Luiz Carlos Perlatti

Pontos de autenticação:

Telefone: + 5511950002959

E-mail: lcperlatti@gmail.com

IP: 177.181.4.41
Dispositivo: Mozilla/5.0 (Windows NT 10.0; Win64; x64) AppleWebKit/537.36 (KHTML, like Gecko) Chrome/137.0.0.0 Safari/537.36 OPR/121.0.0.0

INTEGRIDADE CERTIFICADA - ICP-BRASIL

Assinaturas eletrônicas e físicas têm igual validade legal, conforme MP 2.200-2/2001 e Lei 14.063/2020.
Confirme a integridade do documento aqui.

Este Log é exclusivo e parte integrante do documento número a885e8a5-9be6-43fc-a561-087fd111b1ad, segundo os Termos de Uso da ZapSign , disponíveis em zapsign.com.br

Santander

Internet Banking Empresarial

BIOGESP ASSOCIACAO DE GESTAO E EXECUCAO **Agência:** 0123 **Conta:** 130045706

Pronto! O pagamento foi realizado. Fazer outro Pix

Comprovante do Pix

Valor pago
R$ 947.000,00

Forma de pagamento
Ag 0123 Cc 13004570-6

Mensagem para o recebedor
REFERENTE A NF 04

Dados do recebedor

Nome
D MACHADO SERVICOS MEDICOS E ADM HOSPITALAR LTDA

CNPJ / CPF
50.***.***/****-40

Instituição
BANCO SICOOB S.A.

Conta destino
Ag 4379 Cc 849014

Dados do pagador

De
BIOGESP ASSOCIACAO DE GESTAO E EXECUCAO

CNPJ / CPF
26.***.***/****-39

Instituição
BANCO SANTANDER (BRASIL) S.A.

ID/Transação
E90400888202509201247465387574 18

Data e hora da transação
20/09/2025 - 09:48:03

Código de autenticação
IBE06FF34D475556D410FAE

Central de Atendimento Santander Empresarial
4004-2125 (Regiões Metropolitanas)
0800 726 2125 (Demais Localidades)
0800 723 5007 (Pessoas com deficiência auditiva ou de fala)

SAC - Atendimento 24h por dia, todos os dias.
0800 762 7777
0800 771 0401 (Pessoas com deficiência auditiva ou de fala)
Ouvidoria - Das 9h às 18h, de segunda a sexta-feira, exceto feriado.
0800 726 0322
0800 771 0301 (Pessoas com deficiência auditiva ou de fala)

UPA 24h UNIDADE DE PRONTO ATENDIMENTO

ESCALA UPA SANTA LUZIA

ESCALA PEDIATRIA - AGOSTO / 2025

Hr.					01/08 SEXTA	02/08 SÁBADO	03/08 DOMINGO
					Paulo Rogério Rezende / CRM: 146567	Debora Ramos / CRM: 240334	Katiane Maria Segura / CRM: 231760
					Renata Luz Gallinari / CRM: 120.102	Paulo Rogério Rezende / CRM: 146567	Paulo Rogério Rezende / CRM: 146567
19-07					Paulo Rogério Rezende / CRM: 146567	Debora Ramos / CRM: 240334	Daniela dos Santos - Ferreira / CRM: 149246
					Renata Luz Gallinari / CRM: 120.102	Renata Luz Gallinari / CRM: 120.102	Priscila Gabriela dos Reis / CRM: 140.496

Hr.	04/08 SEGUNDA	05/08 TERÇA	06/08 QUARTA	07/08 QUINTA	08/08 SEXTA	09/08 SÁBADO	10/08 DOMINGO
19-07	Mariane Zampol CRM 249878	Renata Luz Gallinari / CRM: 120.102	Carlos Magno da Silva / CRM: 58512	Katiane Maria Segura / CRM: 231760	Paulo Rogério Rezende / CRM: 146567	Debora Ramos / CRM: 240334	Katiane Maria Segura / CRM: 231760
	Carlos Magno da Silva / CRM: 58512	Daniela dos Santos - Ferreira / CRM: 149246	Akylla Pamella Gonçalves de Oliveira Guedes / CRM: 238704	Renata Luz Gallinari / CRM: 120.102	Renata Luz Gallinari / CRM: 120.102	Paulo Rogério Rezende / CRM: 146567	Laurich Barreto / CRM: 222.449
	Katiane Maria Segura / CRM: 231760	Katiane Maria Segura / CRM: 231760					
19-07	Alessandro Costa Ossuna / CRM: 258.221	Renata Luz Gallinari / CRM: 120.102	Carlos Magno da Silva / CRM: 58512	Katiane Maria Segura / CRM: 231760	Paulo Rogério Rezende / CRM: 146567	Carlos Magno da Silva / CRM: 58512	Daniela dos Santos - Ferreira / CRM: 149246
	Juan Daniel Navarro/ CRM 187.354	Katiane Maria Segura / CRM: 231760	Akylla Pamella Gonçalves de Oliveira Guedes / CRM: 238704	Juan Daniel Navarro/ CRM 187.354	Renata Luz Gallinari / CRM: 120.102	Debora Ramos / CRM: 240334	Priscila Gabriela dos Reis / CRM: 140.496
			Renata Luz Gallinari / CRM: 120.102				

Hr.	11/08 SEGUNDA	12/08 TERÇA	13/08 QUARTA	14/08 QUINTA	15/08 SEXTA	16/08 SÁBADO	17/08 DOMINGO
19-07	Mariane Zampol CRM 249878	Daniela dos Santos - Ferreira / CRM: 149246	Carlos Magno da Silva / CRM: 58512	Renata Luz Gallinari / CRM: 120.102	Renata Luz Gallinari / CRM: 120.102	Debora Ramos / CRM: 240334	Katiane Maria Segura / CRM: 231760
	Carlos Magno da Silva / CRM: 58512	Renata Luz Gallinari / CRM: 120.102	Akylla Pamella Gonçalves de Oliveira Guedes / CRM: 238704	Katiane Maria Segura / CRM: 231760	Paulo Rogério Rezende / CRM: 146567	Paulo Rogério Rezende / CRM: 146567	Paulo Rogério Rezende / CRM: 146567
	Katiane Maria Segura / CRM: 231760	Katiane Maria Segura / CRM: 231760					
19-07	Alessandro Costa Ossuna / CRM: 258.221	Katiane Maria Segura / CRM: 231760	Carlos Magno da Silva / CRM: 58512	Katiane Maria Segura / CRM: 231760	Renata Luz Gallinari / CRM: 120.102	Renata Luz Gallinari / CRM: 120.102	Priscila Gabriela dos Reis / CRM: 140.496
	Juan Daniel Navarro/ CRM 187.354	Renata Luz Gallinari / CRM: 120.102	Akylla Pamella Gonçalves de Oliveira Guedes / CRM: 238704	Juan Daniel Navarro/ CRM 187.354	Paulo Rogério Rezende / CRM: 146567	Debora Ramos / CRM: 240334	Daniela dos Santos - Ferreira / CRM: 149246
			Renata Luz Gallinari / CRM: 120.102				

Hr.	18/08 SEGUNDA	19/08 TERÇA	20/08 QUARTA	21/08 QUINTA	22/08 SEXTA	23/08 SÁBADO	24/08 DOMINGO
19-07	Mariane Zampol CRM 249878	Renata Luz Gallinari / CRM: 120.102	Carlos Magno da Silva / CRM: 58512	Renata Luz Gallinari / CRM: 120.102	Renata Luz Gallinari / CRM: 120.102	Debora Ramos / CRM: 240334	Laurich Barreto / CRM: 222.449
	Carlos Magno da Silva / CRM: 58512	Katiane Maria Segura / CRM: 231760	Akylla Pamella Gonçalves de Oliveira Guedes / CRM: 238704	Katiane Maria Segura / CRM: 231760	Paulo Rogério Rezende / CRM: 146567	Aline Viana Telles CRM 227986	Katiane Maria Segura / CRM: 231760
	Katiane Maria Segura / CRM: 231760	Daniela dos Santos - Ferreira / CRM: 149246					
19-07	Alessandro Costa Ossuna / CRM: 258.221	Renata Luz Gallinari / CRM: 120.102	Carlos Magno da Silva / CRM: 58512	Juan Daniel Navarro/ CRM 187.354	Renata Luz Gallinari / CRM: 120.102	Debora Ramos / CRM: 240334	Daniela dos Santos - Ferreira / CRM: 149246
	Juan Daniel Navarro/ CRM 187.354	Katiane Maria Segura / CRM: 231760	Akylla Pamella Gonçalves de Oliveira Guedes / CRM: 238704	Katiane Maria Segura / CRM: 231760	Paulo Rogério Rezende / CRM: 146567	Carlos Magno da Silva / CRM: 58512	Priscila Gabriela dos Reis / CRM: 140.496
			Renata Luz Gallinari / CRM: 120.102				

Hr.	25/08 SEGUNDA	26/08 TERÇA	27/08 QUARTA	28/08 QUINTA	29/08 SEXTA	30/08 SÁBADO	31/08 DOMINGO
19-07	Mariane Zampol CRM 249878	Renata Luz Gallinari / CRM: 120.102	Carlos Magno da Silva / CRM: 58512	Renata Luz Gallinari / CRM: 120.102	Renata Luz Gallinari / CRM: 120.102	Debora Ramos / CRM: 240334	Paulo Rogério Rezende / CRM: 146567
	Carlos Magno da Silva / CRM: 58512	Katiane Maria Segura / CRM: 231760	Akylla Pamella Gonçalves de Oliveira Guedes / CRM: 238704	Katiane Maria Segura / CRM: 231760	Paulo Rogério Rezende / CRM: 146567	Paulo Rogério Rezende / CRM: 146567	Katiane Maria Segura / CRM: 231760
	Katiane Maria Segura / CRM: 231760	Daniela dos Santos - Ferreira / CRM: 149246					
19-07	Juan Daniel Navarro/ CRM 187.354	Renata Luz Gallinari / CRM: 120.102	Carlos Magno da Silva / CRM: 58512	Katiane Maria Segura / CRM: 231760	Renata Luz Gallinari / CRM: 120.102	Debora Ramos / CRM: 240334	Daniela dos Santos - Ferreira / CRM: 149246
	Alessandro Costa Ossuna / CRM: 258.221	Katiane Maria Segura / CRM: 231760	Akylla Pamella Gonçalves de Oliveira Guedes / CRM: 238704	Juan Daniel Navarro/ CRM 187.354	Paulo Rogério Rezende / CRM: 146567	Renata Luz Gallinari / CRM: 120.102	Priscila Gabriela dos Reis / CRM: 140.496
			Renata Luz Gallinari / CRM: 120.102				

ESCALA UPA SANTA LUZIA

ESCALA EMERGÊNCIA - AGOSTO/ 2025

Hr.					01/08	02/08	03/08
					SEXTA	SÁBADO	DOMINGO
07-19H					Angélica Suelen Fracassi / CRM: 129152	Francisco de Siqueira Bezerra / CRM: 156776	Pedro Villela P. Neiva / CRM: 252.591
19-07H					Laerte Rodrigues Junior / CRM: 105065	Francisco de Siqueira Bezerra / CRM: 156776	Laerte Rodrigues Junior / CRM: 105065
Hr.	04/08	05/08	06/08	07/08	08/08	09/08	10/08
	SEGUNDA	TERÇA	QUARTA	QUINTA	SEXTA	SÁBADO	DOMINGO
07-19H	Francisco de Siqueira Bezerra / CRM: 156776	Laerte Rodrigues Junior / CRM: 105065	Manoel Justino de Brito Filho / CRM: 35588	Angélica Suelen Fracassi / CRM: 129152	Adriel Farias Prata / CRM: 205633	Angélica Suelen Fracassi / CRM: 129152	Patricia Firmino / CRM: 147.054
19-07H	Francisco de Siqueira Bezerra / CRM: 156776	Angélica Suelen Fracassi / CRM: 129152	Alessandro Costa Ossuna / CRM: 258.221	Angélica Suelen Fracassi / CRM: 129152	Laerte Rodrigues Junior / CRM: 105065	Angélica Suelen Fracassi / CRM: 129152	Adriel Farias Prata / CRM: 205633
Hr.	11/08	12/08	13/08	14/08	15/08	16/08	17/08
	SEGUNDA	TERÇA	QUARTA	QUINTA	SEXTA	SÁBADO	DOMINGO
07-19H	Francisco de Siqueira Bezerra / CRM: 156776	Laerte Rodrigues Junior / CRM: 105065	Nilson Sérgio Ribeiro S. G. Souto / CRM: 123818	Angélica Suelen Fracassi / CRM: 129152	Adriel Farias Prata / CRM: 205633	Francisco de Siqueira Bezerra / CRM: 156776	Angélica Suelen Fracassi / CRM: 129152
19-07H	Francisco de Siqueira Bezerra / CRM: 156776	Angélica Suelen Fracassi / CRM: 129152	Nilson Sérgio Ribeiro S. G. Souto / CRM: 123818	Angélica Suelen Fracassi / CRM: 129152	Laerte Rodrigues Junior / CRM: 105065	Francisco de Siqueira Bezerra / CRM: 156776	Laerte Rodrigues Junior / CRM: 105065
Hr.	18/08	19/08	20/08	21/08	22/08	23/08	24/08
	SEGUNDA	TERÇA	QUARTA	QUINTA	SEXTA	SÁBADO	DOMINGO
07-19H	Francisco de Siqueira Bezerra / CRM: 156776	Laerte Rodrigues Junior / CRM: 105065	Nilson Sérgio Ribeiro S. G. Souto / CRM: 123818	Angélica Suelen Fracassi / CRM: 129152	Adriel Farias Prata / CRM: 205633	Angélica Suelen Fracassi / CRM: 129152	Michelle Lima Vieira / CRM: 131010
19-07H	Francisco de Siqueira Bezerra / CRM: 156776	Angélica Suelen Fracassi / CRM: 129152	Nilson Sérgio Ribeiro S. G. Souto / CRM: 123818	Angélica Suelen Fracassi / CRM: 129152	Laerte Rodrigues Junior / CRM: 105065	Angélica Suelen Fracassi / CRM: 129152	Adriel Farias Prata / CRM: 205633
Hr.	25/08	26/08	27/08	28/08	29/08	30/08	31/08
	SEGUNDA	TERÇA	QUARTA	QUINTA	SEXTA	SÁBADO	DOMINGO
07-19H	Francisco de Siqueira Bezerra / CRM: 156776	Laerte Rodrigues Junior / CRM: 105065	Nilson Sérgio Ribeiro S. G. Souto / CRM: 123818	Angélica Suelen Fracassi / CRM: 129152	Adriel Farias Prata / CRM: 205633	Manoel Justino de Brito Filho / CRM: 35588	Michelle Lima Vieira / CRM: 131010
19-07H	Francisco de Siqueira Bezerra / CRM: 156776	Angélica Suelen Fracassi / CRM: 129152	Nilson Sérgio Ribeiro S. G. Souto / CRM: 123818	Angélica Suelen Fracassi / CRM: 129152	Laerte Rodrigues Junior / CRM: 105065	Adriel Farias Prata / CRM: 205633	Laerte Rodrigues Junior / CRM: 105065

ESCALA UPA SANTA LUZIA

ESCALA CLÍNICA MÉDICA - AGOSTO/ 2025

Hr.					01/08 SEXTA	02/08 SÁBADO	03/08 DOMINGO
07-19H					Renata Zampol Reis/ CRM: 226021	Omar Gabriel M. Chocantiny / CRM: 180789	Felício Martins do Nascimento / CRM: 207128
					Renata Alves Gomes / CRM: 248289	Alessandro Costa Ossuna / CRM: 258.221	Petrius Teixeira Piazza / CRM: 252.592
					Aline Viana Telles CRM 227986	Felício Martins do Nascimento / CRM: 207128	Alessandro Costa Ossuna / CRM: 258.221
					Natalia Estrela Da Silva 236221	Michelle Lima Vieira / CRM: 131010	Felício Martins do Nascimento / CRM: 207128
19-07H					Renata Alves Gomes / CRM: 248289	Aline Viana Telles / CRM: 227986	Felício Martins do Nascimento / CRM: 207128
					Alessandro Costa Ossuna / CRM: 258.221	Paulo Rogério Rezende / CRM: 146567	Alessandro Costa Ossuna / CRM: 258.221
					Angélica Suelen Fracassi / CRM: 129152	Felício Martins do Nascimento / CRM: 207128	Michelle Lima Vieira / CRM: 131010
					Beatriz Nascimento Pasquale / CRM: 225.342	Omar Gabriel M. Chocantiny / CRM: 180789	Paulo Rogério Rezende / CRM: 146567

Hr.	04/08 SEGUNDA	05/08 TERÇA	06/08 QUARTA	07/08 QUINTA	08/08 SEXTA	09/08 SÁBADO	10/08 DOMINGO
07-19H	Jorge Miguel Collado/ CRM: 144307	Renata Zampol Reis/ CRM: 226021	Angélica Suelen Fracassi / CRM: 129152	Natalia Estrela Da Silva 236221	Renata Zampol Reis/ CRM: 226021	Alessandro Costa Ossuna / CRM: 258.221	Felício Martins do Nascimento / CRM: 207128
	Patrícia Firmino / CRM: 147.054	Dino Tito Miranda Velasco / CRM: 78813	Marco Aurélio Marques de Oliveira / CRM: 252404	Manoel Justino de Brito Filho / CRM: 35588	Marco Aurélio Marques de Oliveira / CRM: 252404	Juan Miguel Vianna Trelles / CRM: 275616	Renata Alves Gomes / CRM: 248289
	Renata Zampol Reis/ CRM: 226021	Manoel Justino de Brito Filho / CRM: 35588	Giovanna Maria Fernandes / CRM 264715-SP	Michelle Lima Vieira / CRM: 131010	Edna Brigida Seco de Freitas / CRM: 265.971	Felício Martins do Nascimento / CRM: 207128	Alessandro Costa Ossuna / CRM: 258.221
	Petrius Teixeira Piazza / CRM: 252.592	Felício Martins do Nascimento / CRM: 207128	Michelle Lima Vieira / CRM: 131010	Dino Tito Miranda Velasco / CRM: 78813	Aline Viana Telles / CRM: 227986	Omar Gabriel M. Chocantiny / CRM: 180789	Mariane Zampol CRM 249878
	Michelle Lima Vieira / CRM: 131010						
19-07H	Michelle Lima Vieira / CRM: 131010	Michelle Lima Vieira / CRM: 131010	Gabriel Zieba / CRM: 252000	Fabio de Oliveira da Silva / CRM: 78813	Katiane Maria Segura / CRM: 231760	Aline Viana Telles / CRM: 227986	Felício Martins do Nascimento / CRM: 207128
	Rodrigo Aleixo Martins / CRM: 116724	Lacerte Rodrigues Junior / CRM: 105065	Katiane Maria Segura / CRM: 231760	Marco Aurélio Marques de Oliveira / CRM: 252404	Alessandro Costa Ossuna / CRM: 258.221	Omar Gabriel M. Chocantiny / CRM: 180789	Katiane Maria Segura / CRM: 231760
	Patrícia Firmino / CRM: 147.054	Manoel Justino de Brito Filho / CRM: 35588	Petrius Teixeira Piazza / CRM: 252.592	Manoel Justino de Brito Filho / CRM: 35588	Angélica Suelen Fracassi / CRM: 129152	Felício Martins do Nascimento / CRM: 207128	Alessandro Costa Ossuna / CRM: 258.221
	Jorge Miguel Collado/ CRM: 144307	Alessandro Costa Ossuna / CRM: 258.221	Marco Aurélio Marques de Oliveira / CRM: 252404	Michelle Lima Vieira / CRM: 131010	Renata Zampol Reis/ CRM: 226021	Vinicius José Gonçalves de Sousa/ CRM:250651	Michelle Lima Vieira / CRM: 131010
	Aline Viana Telles / CRM: 227986			Rodrigo Aleixo Martins / CRM: 116724			

Hr.	11/08 SEGUNDA	12/08 TERÇA	13/08 QUARTA	14/08 QUINTA	15/08 SEXTA	16/08 SÁBADO	17/08 DOMINGO
07-19H	Michelle Lima Vieira / CRM: 131010	Dino Tito Miranda Velasco / CRM: 78813	Marco Aurélio Marques de Oliveira / CRM: 252404	Dino Tito Miranda Velasco / CRM: 78813	Pedro Villela / CRM: 252.591	Aline Viana Telles CRM 227986	Juan Miguel Vianna Trelles / CRM: 275616
	Pedro Villela / CRM: 252.591	Manoel Justino de Brito Filho / CRM: 35588	Gabriel Zieba / CRM: 252000	Manoel Justino de Brito Filho / CRM: 35588	Natalia Estrela Da Silva 236221	Alessandro Costa Ossuna / CRM: 258.221	Petrius Teixeira Piazza / CRM: 252.592
	Patrícia Firmino / CRM: 147.054	Felício Martins do Nascimento / CRM: 207128	Angélica Suelen Fracassi / CRM: 129152	Michelle Lima Vieira / CRM: 131010	Renata Zampol Reis/ CRM: 226021	Felício Martins do Nascimento / CRM: 207128	Felício Martins do Nascimento / CRM: 207128
	Petrius Teixeira Piazza / CRM: 252.592	Renata Zampol Reis/ CRM: 226021	Juan Miguel Vianna Trelles / CRM: 275616	Natalia Estrela Da Silva 236221	Aline Viana Telles CRM 227986	Omar Gabriel M. Chocantiny / CRM: 180789	Renata Alves Gomes / CRM: 248289
	Jorge Miguel Collado/ CRM: 144307						
19-07H	Jorge Miguel Collado/ CRM: 144307	Michelle Lima Vieira / CRM: 131010	Patrícia Firmino / CRM: 147.054	Rodrigo Aleixo Martins / CRM: 116724	Katiane Maria Segura / CRM: 231760	Aline Viana Telles CRM 227986	Paulo Rogério Rezende / CRM: 146567
	Gabriel Zieba / CRM: 252000	Lacerte Rodrigues Junior / CRM: 105065	Marco Aurélio Marques de Oliveira / CRM: 252404	Fabio de Oliveira da Silva / CRM: 78813	Alessandro Costa Ossuna / CRM: 258.221	Paulo Rogério Rezende / CRM: 146567	Alessandro Costa Ossuna / CRM: 258.221
	Pedro Villela / CRM: 252.591	Manoel Justino de Brito Filho / CRM: 35588	Alessandro Costa Ossuna / CRM: 258.221	Manoel Justino de Brito Filho / CRM: 35588	Juan Miguel Vianna Trelles / CRM: 275616	Felício Martins do Nascimento / CRM: 207128	Renata Alves Gomes / CRM: 248289
	Rodrigo Aleixo Martins / CRM: 116724	Alessandro Costa Ossuna / CRM: 258.221	Katiane Maria Segura / CRM: 231760	Michelle Lima Vieira / CRM: 131010	Beatriz Nascimento Pasquale / CRM: 225.342	Omar Gabriel M. Chocantiny / CRM: 180789	Michelle Lima Vieira / CRM: 131010
	Michelle Lima Vieira / CRM: 131010			Marco Aurélio Marques de Oliveira / CRM: 252404			

Hr.	18/08 SEGUNDA	19/08 TERÇA	20/08 QUARTA	21/08 QUINTA	22/08 SEXTA	23/08 SÁBADO	24/08 DOMINGO
07-19H	Jorge Miguel Collado/ CRM: 144307	Dino Tito Miranda Velasco / CRM: 78813	Mariane Zampol CRM 249878	Dino Tito Miranda Velasco / CRM: 78813	Renata Zampol Reis/ CRM: 226021	Omar Gabriel M. Chocantiny / CRM: 180789	Renata Alves Gomes / CRM: 248289
	Petrius Teixeira Piazza / CRM: 252.592	Manoel Justino de Brito Filho / CRM: 35588	Marco Aurélio Marques de Oliveira 252404	Manoel Justino de Brito Filho / CRM: 35588	Marco Aurélio Marques de Oliveira 252404	Juan Miguel Vianna	Petrius Teixeira Piazza / CRM: 252.592
	Patrícia Firmino / CRM: 147.054	Renata Zampol Reis/ CRM: 226021	Giovanna Maria Fernandes / CRM 264715-SP	Natalia Estrela Da Silva 236221	Renata Alves Gomes / CRM: 248289	Felício Martins do Nascimento / CRM: 207128	Alessandro Costa Ossuna / CRM: 258.221
	Aline Viana Telles CRM 227986	Felício Martins do Nascimento / CRM: 207128	Angélica Suelen Fracassi / CRM: 129152	Gabriel Zieba / CRM: 252000	Aline Viana Telles CRM 227986	Alessandro Costa Ossuna / CRM: 258.221	Felício Martins do Nascimento / CRM: 207128
	Renata Zampol Reis/ CRM: 226021						
19-07H	Aline Viana Telles CRM 227986	Renata Zampol Reis/ CRM: 226021	Patrícia Firmino / CRM: 147.054	Petrius Teixeira Piazza / CRM: 252.592	Renata Alves Gomes / CRM: 248289	Aline Viana Telles CRM 227986	Paulo Rogério Rezende / CRM: 146567
	Rodrigo Aleixo Martins / CRM: 116724	Lacerte Rodrigues Junior / CRM: 105065	Petrius Teixeira Piazza / CRM: 252.592	Rodrigo Aleixo Martins / CRM: 116724	Alessandro Costa Ossuna / CRM: 258.221	Vinicius José Gonçalves de Sousa/ CRM:250651	Alessandro Costa Ossuna / CRM: 258.221
	Juan Miguel Vianna Trelles / CRM: 275616	Manoel Justino de Brito Filho / CRM: 35588	Marco Aurélio Marques de Oliveira 252404	Manoel Justino de Brito Filho / CRM: 35588	Angélica Suelen Fracassi / CRM: 129152	Felício Martins do Nascimento / CRM: 207128	Felício Martins do Nascimento / CRM: 207128
	Jorge Miguel Collado/ CRM: 144307	Alessandro Costa Ossuna / CRM: 258.221	Alessandro Costa Ossuna / CRM: 258.221	Gabriel Zieba / CRM: 252000	Katiane Maria Segura / CRM: 231760	Omar Gabriel M. Chocantiny / CRM: 180789	Michelle Lima Vieira / CRM: 131010
	Gabriel Zieba / CRM: 252000			Fabio de Oliveira da Silva / CRM: 78813			

Hr.	25/08 SEGUNDA	26/08 TERÇA	27/08 QUARTA	28/08 QUINTA	29/08 SEXTA	30/08 SÁBADO	31/08 DOMINGO
07-19H	Michelle Lima Vieira / CRM: 131010	Renata Zampol Reis/ CRM: 226021	Juan Miguel Vianna Trelles / CRM: 275616	Natalia Estrela Da Silva 236221	Renata Zampol Reis/ CRM: 226021	Omar Gabriel M. Chocantiny / CRM: 180789	Renata Alves Gomes / CRM: 248289
	Alessandro Costa Ossuna / CRM: 258.221	Dino Tito Miranda Velasco / CRM: 78813	Petrius Teixeira Piazza / CRM: 252.592	Manoel Justino de Brito Filho / CRM: 35588	Pedro Villela / CRM: 252.591	Aline Viana Telles CRM 227986	Mariane Zampol CRM 249878
	Patrícia Firmino / CRM: 147.054	Manoel Justino de Brito Filho / CRM: 35588	Angélica Suelen Fracassi / CRM: 129152	Gabriel Zieba / CRM: 252000	Natalia Estrela Da Silva 236221	Felício Martins do Nascimento / CRM: 207128	Alessandro Costa Ossuna / CRM: 258.221
	Jorge Miguel Collado/ CRM: 144307	Felício Martins do Nascimento / CRM: 207128	Michelle Lima Vieira / CRM: 131010	Dino Tito Miranda Velasco / CRM: 78813	Aline Viana Telles CRM 227986	Alessandro Costa Ossuna / CRM: 258.221	Felício Martins do Nascimento / CRM: 207128
	Petrius Teixeira Piazza / CRM: 252.592						
19-07H	Michelle Lima Vieira / CRM: 131010	Michelle Lima Vieira / CRM: 131010	Katiane Maria Segura / CRM: 231760	Marco Aurélio Marques de Oliveira 252404	Renata Alves Gomes / CRM: 248289	Aline Viana Telles CRM 227986	Michelle Lima Vieira / CRM: 131010
	Jorge Miguel Collado/ CRM: 144307	Lacerte Rodrigues Junior / CRM: 105065	Patrícia Firmino / CRM: 147.054	Fabio de Oliveira da Silva / CRM: 78813	Alessandro Costa Ossuna / CRM: 258.221	Paulo Rogério Rezende / CRM: 146567	Alessandro Costa Ossuna / CRM: 258.221
	Pedro Villela / CRM: 252.591	Renata Alves Gomes / CRM: 248289	Graziele Fernandes da Silva / CRM: 211561	Gabriel Zieba / CRM: 252000	Beatriz Nascimento Pasquale / CRM: 225.342	Felício Martins do Nascimento / CRM: 207128	Renata Alves Gomes / CRM: 248289
	Patrícia Firmino / CRM: 147.054	Alessandro Costa Ossuna / CRM: 258.221	Alessandro Costa Ossuna / CRM: 258.221	Manoel Justino de Brito Filho / CRM: 35588	Juan Miguel Vianna Trelles / CRM: 275616	Omar Gabriel M. Chocantiny / CRM: 180789	Paulo Rogério Rezende / CRM: 146567
	Marco Aurélio Marques de Oliveira / CRM: 252404			Rodrigo Aleixo Martins / CRM: 116724			

CENTRO DE ATENÇÃO PSICOSSOCIAL II ADULTO
Rua Afonso Zampol, 41 Centro
Tel. 11 4824.3631 - Email: admcaps2rp@gmail.com

Oficio nº /2025

JAIR MARTINS AMORIM – GERENTE DA BIOGESP
C/C AMANDA– EMPRESA MÉDICA

Ref. AGOSTO DE 2025
Segue planilha do fechamento dos atendimentos médicos – CAPS II adulto, CAPS AD, CAPS IJ e Residências Terapêuticas

MÉDICOS	DATAS E PERÍODOS	LOCAL
Beatriz Kerr Mendonça	04, 11, 18 e 25**– Período integral**	CAPS ADULTO PLANTÃO DE SEGUNDA- FEIRA
Susie Alves de Oliveira	**Valor fechado de 15h/semanais entre Caps AD e Caps II**	CAPS II ADULTO CAPS AD
Gabriela C. Gonçalves	01, 08, 15, 22 e 29 **– Período Integral**	CAPS II ADULTO PLANTÃO DE SEXTA – FEIRA
Juscelino Goto **RT – Responsável** **Técnica Caps – 09/25**	05, 06, 08, 12, 19, 20, 22, 26 e 27 - **½ Período** 07, 13, 14, 21 e 28 **– Período integral**	CAPS II ADULTO - 3º e 4ª FEIRA CAPS II ADULTO – QUINTA -FEIRA RESPONSABILIDADE TÉCNICA
Karen de Gennaro	06, 13, 20 e 27 **– Período integral** 05, 11, 13, 19 e 26 **– Período integral CAPS AD**	RESIDENCIAS TERAPÊUTICAS PLANTÃO DE QUARTA- FEIRA
Gabriella Forte Matsumoto	05, 06, 07, 12, 13, 14, 19, 20, 21, 26, 27 e 28 - **½ Período**	CAPS IJ
Monize Galvão dos Reis	Valor fechado de 15h/semanais – Residência terapêutica aos sábados e intercorrências durante a semana	RESIDENCIAS TERAPÊUTICAS

Dr. Juscelino Goto
Responsável Técnico CAPS e RT

MINISTÉRIO DA FAZENDA
Secretaria da Receita Federal do Brasil
Procuradoria-Geral da Fazenda Nacional

CERTIDÃO POSITIVA COM EFEITOS DE NEGATIVA DE DÉBITOS RELATIVOS AOS TRIBUTOS FEDERAIS E À DÍVIDA ATIVA DA UNIÃO

Nome: D MACHADO SERVICOS MEDICOS E ADM HOSPITALAR LTDA
CNPJ: 50.743.524/0001-40

Ressalvado o direito de a Fazenda Nacional cobrar e inscrever quaisquer dívidas de responsabilidade do sujeito passivo acima identificado que vierem a ser apuradas, é certificado que:

1. constam débitos administrados pela Secretaria da Receita Federal do Brasil (RFB) com exigibilidade suspensa nos termos do art. 151 da Lei nº 5.172, de 25 de outubro de 1966 - Código Tributário Nacional (CTN), ou objeto de decisão judicial que determina sua desconsideração para fins de certificação da regularidade fiscal, ou ainda não vencidos; e

2. não constam inscrições em Dívida Ativa da União (DAU) na Procuradoria-Geral da Fazenda Nacional (PGFN).

Conforme disposto nos arts. 205 e 206 do CTN, este documento tem os mesmos efeitos da certidão negativa.

Esta certidão é válida para o estabelecimento matriz e suas filiais e, no caso de ente federativo, para todos os órgãos e fundos públicos da administração direta a ele vinculados. Refere-se à situação do sujeito passivo no âmbito da RFB e da PGFN e abrange inclusive as contribuições sociais previstas nas alíneas 'a' a 'd' do parágrafo único do art. 11 da Lei nº 8.212, de 24 de julho de 1991.

A aceitação desta certidão está condicionada à verificação de sua autenticidade na Internet, nos endereços <http://rfb.gov.br> ou <http://www.pgfn.gov.br>.

Certidão emitida gratuitamente com base na Portaria Conjunta RFB/PGFN nº 1.751, de 2/10/2014.
Emitida às 09:56:34 do dia 23/09/2025 <hora e data de Brasília>.
Válida até 22/03/2026.
Código de controle da certidão: **8D49.AF1A.A0A7.5D80**
Qualquer rasura ou emenda invalidará este documento.

Secretaria da Fazenda e Planejamento do Estado de São Paulo

Débitos Tributários Não Inscritos na Dívida Ativa do Estado de São Paulo

CNPJ: 50.743.524/0001-40

Ressalvado o direito da Secretaria da Fazenda e Planejamento do Estado de São Paulo de apurar débitos de responsabilidade da pessoa jurídica acima identificada, é certificado que **não constam débitos** declarados ou apurados pendentes de inscrição na Dívida Ativa de responsabilidade do estabelecimento matriz/filial acima identificado.

Certidão nº	25090925684-32
Data e hora da emissão	23/09/2025 10:57:50
Validade	6 (seis) meses, contados da data de sua expedição.

Qualquer rasura ou emenda invalidará este documento.

A aceitação desta certidão está condicionada à verificação de sua autenticidade no sítio **www.pfe.fazenda.sp.gov.br**

PODER JUDICIÁRIO
JUSTIÇA DO TRABALHO

CERTIDÃO NEGATIVA DE DÉBITOS TRABALHISTAS

Nome: D MACHADO SERVICOS MEDICOS E ADM HOSPITALAR LTDA (MATRIZ E FILIAIS)
CNPJ: 50.743.524/0001-40
Certidão nº: 56102480/2025
Expedição: 23/09/2025, às 11:01:35
Validade: 22/03/2026 - 180 (cento e oitenta) dias, contados da data de sua expedição.

Certifica-se que **D MACHADO SERVICOS MEDICOS E ADM HOSPITALAR LTDA (MATRIZ E FILIAIS)**, inscrito(a) no CNPJ sob o nº **50.743.524/0001-40**, **NÃO CONSTA** como inadimplente no Banco Nacional de Devedores Trabalhistas.
Certidão emitida com base nos arts. 642-A e 883-A da Consolidação das Leis do Trabalho, acrescentados pelas Leis ns.° 12.440/2011 e 13.467/2017, e no Ato 01/2022 da CGJT, de 21 de janeiro de 2022.
Os dados constantes desta Certidão são de responsabilidade dos Tribunais do Trabalho.
No caso de pessoa jurídica, a Certidão atesta a empresa em relação a todos os seus estabelecimentos, agências ou filiais.
A aceitação desta certidão condiciona-se à verificação de sua autenticidade no portal do Tribunal Superior do Trabalho na Internet (http://www.tst.jus.br).
Certidão emitida gratuitamente.

INFORMAÇÃO IMPORTANTE
Do Banco Nacional de Devedores Trabalhistas constam os dados necessários à identificação das pessoas naturais e jurídicas inadimplentes perante a Justiça do Trabalho quanto às obrigações estabelecidas em sentença condenatória transitada em julgado ou em acordos judiciais trabalhistas, inclusive no concernente aos recolhimentos previdenciários, a honorários, a custas, a emolumentos ou a recolhimentos determinados em lei; ou decorrentes de execução de acordos firmados perante o Ministério Público do Trabalho, Comissão de Conciliação Prévia ou demais títulos que, por disposição legal, contiver força executiva.

SECRETARIA DA FAZENDA DO ESTADO DE SÃO PAULO

Cadastro Informativo dos Créditos não Quitados de Órgãos e Entidades Estaduais
CADIN Estadual

Informações Cadastrais

CNPJ/CPF: 50.743.524/0001-40

Não foram encontradas pendências no Cadastro de Créditos não quitados de Órgãos e Entidades Estaduais – CADIN ESTADUAL.

Pesquisa realizada em: 20/09/2025 às 09:35:43

Se você recebeu o comunicado CADIN regularize sua situação em 90 (noventa) dias contados apartir da data de expedição do mesmo.

Este documento não tem validade de Certidão Negativa.
Em conformidade com a Lei Estadual nº 12.799/2008 a inexistência de registro no CADIN Estadual:
- Não configura reconhecimento de regularidade de situação, nem dispensa a apresentação dos documentos exigidos em lei, decreto e demais atos normativos. (artigo 7º)
- Não impede a consulta prévia pelos órgãos e entidades da Administração direta e indireta ao sistema CADIN Estadual. (artigo 6º)
- Aos registros incluídos após a emissão da declaração cabe a aplicação do parágrafo 1º do artigo 6º.

A autenticidade deste documento deverá ser confirmada na página da Secretaria da Fazenda do Estado de São Paulo, endereço: https://www.fazenda.sp.gov.br/cadin_estadual/pages/publ/cadin.aspx

Código da Declaração: 2E256A2A.21A118E4.D5219954.A3362CB1

EMISSÃO GRATUITA

Atenção: Qualquer rasura ou emenda invalidará este documento.

Prefeitura da Estância Hidromineral de Poá

Secretaria Municipal da Fazenda

Nota Fiscal Eletrônica de Serviços - NF-e

Número da Nota/Série	Data e Hora de Emissão	Código de Verificação	Página
57/NFE	01/09/2025 11:36:30	00ADA6DD6B54A3103B67	1 / 2

PRESTADOR

CNPJ : 12.642.224/0001-86 IE: 546.280.890-110 IM: 52133
Razão Social : M&R SOLUÇÕES INTELIGENTES LTDA
Endereço : Rua Hermógenes La Regina - Num: 78 - SALA 03 A
Bairro : Centro - CEP: 08.550-230
Município : POA - SP Telefone: (11)2500-2500

Dados da Nota

TOMADOR

CNPJ : 26.702.577/0001-39 IE: IM:
Razão Social : BIOGESP - ASSOCIACAO DE GESTAO E EXECUCAO DE SERVICOS PUBLICOS E SOCIAIS
Endereço : RUA CUNHA GAGO - Num: 700. Bairro: PINHEIROS - CEP: 05.421-001
Município : SAO PAULO - SP

Local de Prestação de Serviço

Endereço : Estrada da Colônia - Num: 2959. Bairro: Santa Luzia - CEP: 09.405-390
Municipio : Ribeirão Pires - SP

Local de Incidência do ISSQN

Município: Ribeirão Pires - SP

Discriminação do Serviço

Contrato de Gestão nº 383/2022 da Prefeitura de Ribeirão Pires, nas UPA, CAPS e RT
Período da prestação do serviço: AGOSTO 2025

Prestação de serviços de limpeza, portaria e copeiragem, com fornecimento de mão de obra e insumos

DADOS BANCÁRIOS:
BANCO SANTANDER
AGÊNCIA: 0660
CONTA CORRENTE: 13.005.567-7

Dedução / Outras Informações

VALOR TOTAL DA NOTA = R$ 189.000,00

Código do Serviço: 17.05 - Fornecimento de mão-de-obra, mesmo em caráter temporário, inclusive de empregados ou trabalhadores,

Desconto Incondicional (R$)	Deduções (R$)	Base de Cálculo (R$)	ISSQN Retido na Fonte
0,00	0,00	189.000,00	SIM
Alíquota ISSQN (%)	**Valor do ISSQN (R$)**		
4,00	7.560,00		

Retenções na Fonte pelo Tomador

ISS RETIDO	TOT.TRIB:					
7.560,00	7.560,00					

Dados do Vencimento

Valor Documento R$: 189.000,00 Forma Pgto: A VISTA
Valor por extenso: Cento e Oitenta e Nove Mil Reais

ZapSign c3096bfd-ba3d-4c77-af67-a428399f7f86. Documento assinado eletronicamente, conforme MP 2.200-2/2001 e Lei 14.063/2020.

Prefeitura da Estância Hidromineral de Poá Secretaria Municipal da Fazenda Nota Fiscal Eletrônica de Serviços - NF-e	Número da Nota/Série 57/NFE
	Data e Hora de Emissão 01/09/2025 11:36:30
	Código de Verificação 00ADA6DD6B54A3103B67
	Página 2 / 2

Recebi(emos) de M&R SOLUÇÕES INTELIGENTES LTDA os serviços constantes na Nota Fiscal Eletrônica ao lado. / /	Dados que Identificam a Nota-1 Número da Nota 57/NFE Emissão 01/09/2025 11:36:30 Código de verificação 00ADA6DD6B54A3103B67	
Data Identificação do Recebedor		

ZapSign c3096bfd-ba3d-4c77-af67-a428399f7f86. Documento assinado eletronicamente, conforme MP 2.200-2/2001 e Lei 14.063/2020.

Relatório de Assinaturas

Datas e horários em UTC-0300 (America/Sao_Paulo)
Última atualização em 19 Setembro 2025, 15:52:42

Status: Assinado
Documento: NF-57
Número: c3096bfd-ba3d-4c77-af67-a428399f7f86
Data da criação: 01 Setembro 2025, 18:28:48
Hash do documento original (SHA256): 2e81a22d1e638a6e4bae2d83351cb88e4eb284b58bb1f169eceda9e0b2f039e2

Assinaturas

2 de 2 Assinaturas

Assinado via ZapSign by Truora

JAIR AMORIM

Data e hora da assinatura: 01/09/2025 18:36:15
Token: 401f0174-2945-4bfc-a3f1-fca441b1af33

Assinatura

Jair Amorim

Pontos de autenticação:

Telefone: + 5521996433103
Nível de segurança: Validado por código único enviado por SMS
E-mail: adm.direcao@biogesp.org.br

Localização aproximada: -22.394781, -42.971019
IP: 187.180.252.125
Dispositivo: Mozilla/5.0 (Windows NT 10.0; Win64; x64) AppleWebKit/537.36 (KHTML, like Gecko) Chrome/139.0.0.0 Safari/537.36

Assinado via ZapSign by Truora

LUIZ CARLOS PERLATTI

Data e hora da assinatura: 19/09/2025 15:52:30
Token: 376fc76d-f827-42a2-8da3-914e1d9c658c

Assinatura

Dr. Luiz Carlos Perlatti
Assessor Esp. da Saúde

Luiz Carlos Perlatti

Pontos de autenticação:

Telefone: + 5511950002959
E-mail: lcperlatti@gmail.com

IP: 190.115.66.195
Dispositivo: Mozilla/5.0 (Windows NT 10.0; Win64; x64) AppleWebKit/537.36 (KHTML, like Gecko) Chrome/109.0.0.0 Safari/537.36

INTEGRIDADE CERTIFICADA - ICP-BRASIL

Assinaturas eletrônicas e físicas têm igual validade legal, conforme MP 2.200-2/2001 e Lei 14.063/2020.
Confirme a integridade do documento aqui.

Este Log é exclusivo e parte integrante do documento número c3096bfd-ba3d-4c77-af67-a428399f7f86, segundo os Termos de Uso da ZapSign , disponíveis em zapsign.com.br

Santander

Internet Banking Empresarial

BIOGESP ASSOCIACAO DE GESTAO E EXECUCAO **Agência:** 0123 **Conta:** 130045706

Pronto! O pagamento foi realizado. Fazer outro Pix

Comprovante do Pix

Valor pago
R$ 181.440,00

Forma de pagamento
Ag 0123 Cc 13004570-6

Mensagem para o recebedor
REFERENTE A NF 57

Dados do recebedor

Nome
MR SOLUCOES INTELIGENTES LTDA

CNPJ / CPF
12.***.***/****-86

Instituição
BCO SANTANDER (BRASIL) S.A.

Conta destino
Ag 0660 Cc 130055677

Dados do pagador

De
BIOGESP ASSOCIACAO DE GESTAO E EXECUCAO

CNPJ / CPF
26.***.***/****-39

Instituição
BANCO SANTANDER (BRASIL) S.A.

ID/Transação
E90400888202509232110467237131111

Data e hora da transação
23/09/2025 - 18:11:42

Código de autenticação
IBE06AE617D2B35D5418B94

Central de Atendimento Santander Empresarial
4004-2125 (Regiões Metropolitanas)
0800 726 2125 (Demais Localidades)
0800 723 5007 (Pessoas com deficiência auditiva ou de fala)

SAC - Atendimento 24h por dia, todos os dias.
0800 762 7777
0800 771 0401 (Pessoas com deficiência auditiva ou de fala)
Ouvidoria - Das 9h às 18h, de segunda a sexta-feira, exceto feriado.
0800 726 0322
0800 771 0301 (Pessoas com deficiência auditiva ou de fala)

Prefeitura da Estância Hidromineral de Poá

Secretaria Municipal da Fazenda

Nota Fiscal Eletrônica de Serviços - NF-e

Número da Nota/Série	Data e Hora de Emissão	Código de Verificação	Página
54/NFE	01/08/2025 15:03:59	B9322804E0484083698C	1 / 1

PRESTADOR

CNPJ : 12.642.224/0001-86 IE: 546.280.890-110 IM: 52133
Razão Social : M&R SOLUÇÕES INTELIGENTES LTDA
Endereço : Rua Hermógenes La Regina - Num: 78 - SALA 03 A
Bairro : Centro - CEP: 08.550-230
Município : POA - SP Telefone: (11)2500-2500

Dados da Nota

TOMADOR

CNPJ : 26.702.577/0001-39 IE: IM:
Razão Social : BIOGESP - ASSOCIACAO DE GESTAO E EXECUCAO DE SERVICOS PUBLICOS E SOCIAIS
Endereço : RUA CUNHA GAGO - Num: 700. Bairro: PINHEIROS - CEP: 05.421-001
Município : SAO PAULO - SP

Local de Prestação de Serviço

Endereço : Estrada da Colônia - Num: 2959. Bairro: Santa Luzia - CEP: 09.405-390
Municipio : RIBEIRAO PIRES - SP

Local de Incidência do ISSQN

Município: RIBEIRAO PIRES - SP

Discriminação do Serviço

Contrato de Gestão nº 383/2022 da Prefeitura de Ribeirão Pires, nas UPA, CAPS e RT
Período da prestação do serviço: JULHO 2025
prestação de serviços de limpeza, portaria e copeiragem, com fornecimento de mão de obra e insumos
DADOS BANCÁRIOS: BANCO SANTANDER AGÊNCIA: 0660 CONTA CORRENTE: 13.005.567-7

Dedução / Outras Informações

VALOR TOTAL DA NOTA = R$ 189.000,00

Código do Serviço: 17.05 - Fornecimento de mão-de-obra, mesmo em caráter temporário, inclusive de empregados ou trabalhadores,

Desconto Incondicional (R$)	Deduções (R$)	Base de Cálculo (R$)	ISSQN Retido na Fonte
0,00	0,00	189.000,00	NAO
Alíquota ISSQN (%)	**Valor do ISSQN (R$)**		
4,00	7.560,00		

Dados do Vencimento

Valor Documento R$: 189.000,00 Forma Pgto: A VISTA
Valor por extenso: Cento e Oitenta e Nove Mil Reais

- -

Recebi(emos) de M&R SOLUÇÕES INTELIGENTES LTDA
os serviços constantes na Nota Fiscal Eletrônica ao lado.

/ /
Data

Identificação do Recebedor

Dados que Identificam a Nota-1

Número da Nota 54/NFE

Emissão 01/08/2025 15:03:59

Código de verificação B9322804E0484083698C

ZapSign c597c89f-6d3f-4ccc-b424-7fd076404030. Documento assinado eletronicamente, conforme MP 2.200-2/2001 e Lei 14.063/2020.

Relatório de Assinaturas

Datas e horários em UTC-0300 (America/Sao_Paulo)
Última atualização em 23 Setembro 2025, 17:10:04

Status: Assinado
Documento: NF-54
Número: c597c89f-6d3f-4ccc-b424-7fd076404030
Data da criação: 05 Agosto 2025, 13:21:47
Hash do documento original (SHA256): 46bfdf41154c8ca2bf62129407eda41b2597a045a36bf8f9951a7524492b7a1e

Assinaturas

2 de 2 Assinaturas

Assinado via ZapSign by Truora

JAIR AMORIM
Data e hora da assinatura: 05/08/2025 13:22:18
Token: d01b0408-39ca-4d42-9f92-a96868a759a4

Assinatura

Jair Amorim

Pontos de autenticação:

Telefone: + 5521996433103

E-mail: adm.direcao@biogesp.org.br
Nível de segurança: Validado por código único enviado por e-mail

IP: 190.115.64.48
Dispositivo: Mozilla/5.0 (Windows NT 10.0; Win64; x64) AppleWebKit/537.36 (KHTML, like Gecko) Chrome/139.0.0.0 Safari/537.36 Edg/139.0.0.0

Assinado via ZapSign by Truora

LUIZ CARLOS PERLATTI
Data e hora da assinatura: 23/09/2025 17:10:03
Token: 31774cfe-87d7-42bc-a6ed-a84fc73ef105

Assinatura

Dr. Luiz Carlos Perlatti
Assessor Esp. da Saúde

Luiz Carlos Perlatti

Pontos de autenticação:

Telefone: + 5511950002959

E-mail: lcperlatti@gmail.com

IP: 190.115.66.186
Dispositivo: Mozilla/5.0 (Windows NT 10.0; Win64; x64) AppleWebKit/537.36 (KHTML, like Gecko) Chrome/140.0.0.0 Safari/537.36

INTEGRIDADE CERTIFICADA - ICP-BRASIL

Assinaturas eletrônicas e físicas têm igual validade legal, conforme MP 2.200-2/2001 e Lei 14.063/2020.
Confirme a integridade do documento aqui.

Este Log é exclusivo e parte integrante do documento número c597c89f-6d3f-4ccc-b424-7fd076404030, segundo os Termos de Uso da ZapSign , disponíveis em zapsign.com.br

Santander

Internet Banking Empresarial

BIOGESP ASSOCIACAO DE GESTAO E EXECUCAO **Agência:** 0123 **Conta:** 130045706

Pronto! O pagamento foi realizado. Fazer outro Pix

Comprovante do Pix

Valor pago
R$ 189.000,00

Forma de pagamento
Ag 0123 Cc 13004570-6

Mensagem para o recebedor
REFERENTE A NF 54

Dados do recebedor

Nome
MR SOLUCOES INTELIGENTES LTDA

CNPJ / CPF
12.***.***/****-86

Instituição
BCO SANTANDER (BRASIL) S.A.

Conta destino
Ag 0660 Cc 130055677

Dados do pagador

De
BIOGESP ASSOCIACAO DE GESTAO E EXECUCAO

CNPJ / CPF
26.***.***/****-39

Instituição
BANCO SANTANDER (BRASIL) S.A.

ID/Transação
E90400888202509241511467566581 87

Data e hora da transação
24/09/2025 - 12:12:31

Código de autenticação
IBE066990ECEC11984E6C96

Central de Atendimento Santander Empresarial
4004-2125 (Regiões Metropolitanas)
0800 726 2125 (Demais Localidades)
0800 723 5007 (Pessoas com deficiência auditiva ou de fala)

SAC - Atendimento 24h por dia, todos os dias.
0800 762 7777
0800 771 0401 (Pessoas com deficiência auditiva ou de fala)
Ouvidoria - Das 9h às 18h, de segunda a sexta-feira, exceto feriado.
0800 726 0322
0800 771 0301 (Pessoas com deficiência auditiva ou de fala)

Prefeitura da Estância Hidromineral de Poá

Secretaria Municipal da Fazenda

Nota Fiscal Eletrônica de Serviços - NF-e

Número da Nota/Série	Data e Hora de Emissão	Código de Verificação	Página
51/NFE	01/07/2025 09:38:44	4CDC6E69FECE21665523	1 / 2

PRESTADOR

CNPJ : 12.642.224/0001-86 IE: 546.280.890-110 IM: 52133
Razão Social : M&R SOLUÇÕES INTELIGENTES LTDA
Endereço : Rua Hermógenes La Regina - Num: 78 - SALA 03 A
Bairro : Centro - CEP: 08.550-230
Município : POA - SP Telefone: (11)2500-2500

Dados da Nota

TOMADOR

CNPJ : 26.702.577/0001-39 IE: IM:
Razão Social : BIOGESP - ASSOCIACAO DE GESTAO E EXECUCAO DE SERVICOS PUBLICOS E SOCIAIS
Endereço : RUA CUNHA GAGO - Num: 700. Bairro: PINHEIROS - CEP: 05.421-001
Município : SAO PAULO - SP

Local de Prestação de Serviço

Endereço : Estrada da Colônia - Num: 2959. Bairro: Santa Luzia - CEP: 09.405-390
Municipio : RIBEIRAO PIRES - SP

Local de Incidência do ISSQN

Município: RIBEIRAO PIRES - SP

Discriminação do Serviço

Contrato de Gestão nº 383/2022 da Prefeitura de Ribeirão Pires, nas UPA, CAPS e RT
Período da prestação do serviço: JUNHO 2025
prestação de serviços de limpeza, portaria e copeiragem, com fornecimento de mão de obra e insumos
DADOS BANCÁRIOS:
BANCO SANTANDER
AGÊNCIA: 0660
CONTA CORRENTE: 13.005.567-7

Dedução / Outras Informações

VALOR TOTAL DA NOTA = R$ 189.000,00

Código do Serviço: 17.05 - Fornecimento de mão-de-obra, mesmo em caráter temporário, inclusive de empregados ou trabalhadores,

Desconto Incondicional (R$)	Deduções (R$)	Base de Cálculo (R$)	ISSQN Retido na Fonte
0,00	0,00	189.000,00	SIM
Alíquota ISSQN (%)	**Valor do ISSQN (R$)**		
4,00	7.560,00		

Retenções na Fonte pelo Tomador

ISS RETIDO	TOT.TRIB:					
7.560,00	7.560,00					

Dados do Vencimento

Valor Documento R$: 189.000,00 Forma Pgto: A VISTA
Valor por extenso: Cento e Oitenta e Nove Mil Reais

ZapSign c7ec2963-7256-4026-83dd-11aad381ef82. Documento assinado eletronicamente, conforme MP 2.200-2/2001 e Lei 14.063/2020.

Prefeitura da Estância Hidromineral de Poá

Secretaria Municipal da Fazenda

Nota Fiscal Eletrônica de Serviços - NF-e

Número da Nota/Série	51/NFE
Data e Hora de Emissão	01/07/2025 09:38:44
Código de Verificação	4CDC6E69FECE21665523
Página 2 / 2	

Recebi(emos) de M&R SOLUÇÕES INTELIGENTES LTDA
os serviços constantes na Nota Fiscal Eletrônica ao lado.

/ /

Data

Identificação do Recebedor

Dados que Identificam a Nota-1	
Número da Nota	51/NFE
Emissão	01/07/2025 09:38:44
Código de verificação	4CDC6E69FECE21665523

ZapSign c7ec2963-7256-4026-83dd-11aad381ef82. Documento assinado eletronicamente, conforme MP 2.200-2/2001 e Lei 14.063/2020.

Relatório de Assinaturas

Datas e horários em UTC-0300 (America/Sao_Paulo)
Última atualização em 23 Setembro 2025, 17:09:21

Status: Assinado
Documento: NF-51
Número: c7ec2963-7256-4026-83dd-11aad381ef82
Data da criação: 01 Julho 2025, 12:06:41
Hash do documento original (SHA256): 6701655515185b43f59049dfdde28fedacbe565c91a5197c4634471b5a6587dc

Assinaturas

2 de 2 Assinaturas

Assinado via ZapSign by Truora

JAIR AMORIM
Data e hora da assinatura: 01/07/2025 12:07:18
Token: 7149701b-8241-47f9-a4e8-3293212a0a69

Assinatura

Jair Amorim

Pontos de autenticação:

Telefone: + 5521996433103

E-mail: adm.direcao@biogesp.org.br
Nível de segurança: Validado por código único enviado por e-mail

IP: 72.44.22.53
Dispositivo: Mozilla/5.0 (Windows NT 10.0; Win64; x64) AppleWebKit/537.36 (KHTML, like Gecko) Chrome/138.0.0.0 Safari/537.36 Edg/138.0.0.0

Assinado via ZapSign by Truora

LUIZ CARLOS PERLATTI
Data e hora da assinatura: 23/09/2025 17:09:21
Token: fd4b1dd9-3a0a-4ad8-bd9f-baaae0e5d13b

Assinatura

Dr. Luiz Carlos Perlatti
Assessor Esp. da Saúde

Luiz Carlos Perlatti

Pontos de autenticação:

Telefone: + 5511950002959

E-mail: lcperlatti@gmail.com

IP: 190.115.66.186
Dispositivo: Mozilla/5.0 (Windows NT 10.0; Win64; x64) AppleWebKit/537.36 (KHTML, like Gecko) Chrome/140.0.0.0 Safari/537.36

INTEGRIDADE CERTIFICADA - ICP-BRASIL

Assinaturas eletrônicas e físicas têm igual validade legal, conforme MP 2.200-2/2001 e Lei 14.063/2020.
Confirme a integridade do documento aqui.

Este Log é exclusivo e parte integrante do documento número c7ec2963-7256-4026-83dd-11aad381ef82, segundo os Termos de Uso da ZapSign , disponíveis em zapsign.com.br

Santander

Internet Banking Empresarial

BIOGESP ASSOCIACAO DE GESTAO E EXECUCAO **Agência:** 0123 **Conta:** 130045706

Pronto! O pagamento foi realizado. Fazer outro Pix

Comprovante do Pix

Valor pago
R$ 181.440,00

Forma de pagamento
Ag 0123 Cc 13004570-6

Mensagem para o recebedor
REFERENTE A NF 51

Dados do recebedor

Nome
MR SOLUCOES INTELIGENTES LTDA

CNPJ / CPF
12.***.***/****-86

Instituição
BCO SANTANDER (BRASIL) S.A.

Conta destino
Ag 0660 Cc 130055677

Dados do pagador

De
BIOGESP ASSOCIACAO DE GESTAO E EXECUCAO

CNPJ / CPF
26.***.***/****-39

Instituição
BANCO SANTANDER (BRASIL) S.A.

ID/Transação
E90400888202509241507467564027 20

Data e hora da transação
24/09/2025 - 12:09:47

Código de autenticação
IBE0675F53E1F3974471DA9

Central de Atendimento Santander Empresarial
4004-2125 (Regiões Metropolitanas)
0800 726 2125 (Demais Localidades)
0800 723 5007 (Pessoas com deficiência auditiva ou de fala)

SAC - Atendimento 24h por dia, todos os dias.
0800 762 7777
0800 771 0401 (Pessoas com deficiência auditiva ou de fala)
Ouvidoria - Das 9h às 18h, de segunda a sexta-feira, exceto feriado.
0800 726 0322
0800 771 0301 (Pessoas com deficiência auditiva ou de fala)

Prefeitura da Estância Hidromineral de Poá

Secretaria Municipal da Fazenda

Nota Fiscal Eletrônica de Serviços - NF-e

Número da Nota/Série	Data e Hora de Emissão	Código de Verificação	Página
48/NFE	02/06/2025 13:49:13	DB0A6D9DC07E330D935E	1 / 1

PRESTADOR

CNPJ : 12.642.224/0001-86 IE: 546.280.890-110 IM: 52133
Razão Social : M&R SOLUÇÕES INTELIGENTES LTDA
Endereço : Rua Hermógenes La Regina - Num: 78 - SALA 03 A
Bairro : Centro - CEP: 08.550-230
Município : POA - SP Telefone: (11)2500-2500

Dados da Nota

TOMADOR

CNPJ : 26.702.577/0001-39 IE: IM:
Razão Social : BIOGESP - ASSOCIACAO DE GESTAO E EXECUCAO DE SERVICOS PUBLICOS E SOCIAIS
Endereço : RUA CUNHA GAGO - Num: 700. Bairro: PINHEIROS - CEP: 05.421-001
Município : SAO PAULO - SP

Local de Prestação de Serviço

Endereço : Estrada da Colônia - Num: 2959. Bairro: Santa Luzia - CEP: 09.405-390
Municipio : RIBEIRAO PIRES - SP

Local de Incidência do ISSQN

Município: RIBEIRAO PIRES - SP

Discriminação do Serviço

Contrato de Gestão nº 383/2022 da Prefeitura de Ribeirão Pires, nas UPA, CAPS e RT
Período da prestação do serviço: MAIO 2025
prestação de serviços de limpeza, portaria e copeiragem, com fornecimento de mão de obra e insumos
DADOS BANCÁRIOS:
BANCO SANTANDER
AGÊNCIA: 0660
CONTA CORRENTE: 13.005.567-7

Dedução / Outras Informações

VALOR TOTAL DA NOTA = R$ 189.000,00

Código do Serviço: 17.05 - Fornecimento de mão-de-obra, mesmo em caráter temporário, inclusive de empregados ou trabalhadores,

Desconto Incondicional (R$)	Deduções (R$)	Base de Cálculo (R$)	ISSQN Retido na Fonte
0,00	0,00	189.000,00	NAO
Alíquota ISSQN (%)	**Valor do ISSQN (R$)**		
4,00	7.560,00		

Dados do Vencimento

Valor Documento R$: 189.000,00 Forma Pgto: A VISTA
Valor por extenso: Cento e Oitenta e Nove Mil Reais

Recebi(emos) de M&R SOLUÇÕES INTELIGENTES LTDA
os serviços constantes na Nota Fiscal Eletrônica ao lado.

/ /
Data

Identificação do Recebedor

Dados que Identificam a Nota-1

Número da Nota 48/NFE

Emissão 02/06/2025 13:49:13

Código de verificação DB0A6D9DC07E330D935E

ZapSign 663e688b-21aa-4a19-83c6-f7b7b12d2f1b. Documento assinado eletronicamente, conforme MP 2.200-2/2001 e Lei 14.063/2020.

Relatório de Assinaturas

Datas e horários em UTC-0300 (America/Sao_Paulo)
Última atualização em 23 Setembro 2025, 17:08:21

ZapSign By Truora

Status: Assinado
Documento: NF-48
Número: 663e688b-21aa-4a19-83c6-f7b7b12d2f1b
Data da criação: 03 Junho 2025, 10:44:26
Hash do documento original (SHA256): 03bb6c39bb090e101b5b807fbc5d416633be5f96ee8368a94bfb67ed4d80da19

Assinaturas

2 de 2 Assinaturas

Assinado via ZapSign by Truora

JAIR AMORIM

Data e hora da assinatura: 03/06/2025 10:44:39
Token: 0087d919-e5a6-4102-8c4c-a3651e9d599a

Assinatura



Jair Amorim

Pontos de autenticação:

Telefone: + 5521996433103

E-mail: adm.direcao@biogesp.org.br

IP: 189.40.73.17
Dispositivo: Mozilla/5.0 (Windows NT 10.0; Win64; x64) AppleWebKit/537.36 (KHTML, like Gecko) Chrome/137.0.0.0 Safari/537.36 Edg/137.0.0.0

Assinado via ZapSign by Truora

LUIZ CARLOS PERLATTI

Data e hora da assinatura: 23/09/2025 17:08:19
Token: b2acf378-a4a5-4983-998b-6ed566fdc4bd

Assinatura

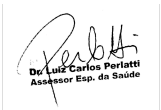

Luiz Carlos Perlatti

Pontos de autenticação:

Telefone: + 5511950002959

E-mail: lcperlatti@gmail.com

IP: 190.115.66.186
Dispositivo: Mozilla/5.0 (Windows NT 10.0; Win64; x64) AppleWebKit/537.36 (KHTML, like Gecko) Chrome/140.0.0.0 Safari/537.36

INTEGRIDADE CERTIFICADA - ICP-BRASIL

Assinaturas eletrônicas e físicas têm igual validade legal, conforme MP 2.200-2/2001 e Lei 14.063/2020.
Confirme a integridade do documento aqui.

Este Log é exclusivo e parte integrante do documento número 663e688b-21aa-4a19-83c6-f7b7b12d2f1b, segundo os Termos de Uso da ZapSign , disponíveis em zapsign.com.br

Santander

Internet Banking Empresarial

BIOGESP ASSOCIACAO DE GESTAO E EXECUCAO **Agência:** 0123 **Conta:** 130045706

Pronto! O pagamento foi realizado. Fazer outro Pix

Comprovante do Pix

Valor pago
R$ 189.000,00

Forma de pagamento
Ag 0123 Cc 13004570-6

Mensagem para o recebedor
REFERENTE A NF 48

Dados do recebedor

Nome
MR SOLUCOES INTELIGENTES LTDA

CNPJ / CPF
12.***.***/****-86

Instituição
BCO SANTANDER (BRASIL) S.A.

Conta destino
Ag 0660 Cc 130055677

Dados do pagador

De
BIOGESP ASSOCIACAO DE GESTAO E EXECUCAO

CNPJ / CPF
26.***.***/****-39

Instituição
BANCO SANTANDER (BRASIL) S.A.

ID/Transação
E90400888202509241505467563120 59

Data e hora da transação
24/09/2025 - 12:06:31

Código de autenticação
IBE0636D1A2653D264B8781

Central de Atendimento Santander Empresarial
4004-2125 (Regiões Metropolitanas)
0800 726 2125 (Demais Localidades)
0800 723 5007 (Pessoas com deficiência auditiva ou de fala)

SAC - Atendimento 24h por dia, todos os dias.
0800 762 7777
0800 771 0401 (Pessoas com deficiência auditiva ou de fala)
Ouvidoria - Das 9h às 18h, de segunda a sexta-feira, exceto feriado.
0800 726 0322
0800 771 0301 (Pessoas com deficiência auditiva ou de fala)

Prefeitura da Estância Hidromineral de Poá

Secretaria Municipal da Fazenda

Nota Fiscal Eletrônica de Serviços - NF-e

Número da Nota/Série	Data e Hora de Emissão	Código de Verificação	Página
45/NFE	01/05/2025 10:14:22	D479B82659237D022E17	1 / 2

PRESTADOR

CNPJ : 12.642.224/0001-86 IE: 546.280.890-110 IM: 52133
Razão Social : M&R SOLUÇÕES INTELIGENTES LTDA
Endereço : Rua Hermógenes La Regina - Num: 78 - SALA 03 A
Bairro : Centro - CEP: 08.550-230
Município : POA - SP Telefone: (11)2500-2500

Dados da Nota

TOMADOR

CNPJ : 26.702.577/0001-39 IE: IM:
Razão Social : BIOGESP - ASSOCIACAO DE GESTAO E EXECUCAO DE SERVICOS PUBLICOS E SOCIAIS
Endereço : RUA CUNHA GAGO - Num: 700. Bairro: PINHEIROS - CEP: 05.421-001
Município : SAO PAULO - SP

Local de Prestação de Serviço

Endereço :Estrada da Colônia - Num: 2959. Bairro: Santa Luzia - CEP: 09.405-390
Municipio :RIBEIRAO PIRES - SP

Local de Incidência do ISSQN

Município: RIBEIRAO PIRES - SP

Discriminação do Serviço

Contrato de Gestão nº 383/2022 da Prefeitura de Ribeirão Pires, nas UPA, CAPS e RT
Período da prestação do serviço: ABRIL 2025
prestação de serviços de limpeza, portaria e copeiragem, com fornecimento de mão de obra e insumos
DADOS BANCÁRIOS:
BANCO SANTANDER
AGÊNCIA: 0660
CONTA CORRENTE: 13.005.567-7

Dedução / Outras Informações

VALOR TOTAL DA NOTA = R$ 189.000,00

Código do Serviço: 17.05 - Fornecimento de mão-de-obra, mesmo em caráter temporário, inclusive de empregados ou trabalhadores,

Desconto Incondicional (R$)	Deduções (R$)	Base de Cálculo (R$)	ISSQN Retido na Fonte
0,00	0,00	189.000,00	SIM
Alíquota ISSQN (%)	**Valor do ISSQN (R$)**		
4,00	7.560,00		

Retenções na Fonte pelo Tomador

ISS RETIDO	TOT.TRIB:					
7.560,00	7.560,00					

Dados do Vencimento

Valor Documento R$: 189.000,00 Forma Pgto: A VISTA
Valor por extenso: Cento e Oitenta e Nove Mil Reais

ZapSign 494626af-ac4b-4104-8ef1-3bcc4f8db1d1. Documento assinado eletronicamente, conforme MP 2.200-2/2001 e Lei 14.063/2020.

Recebi(emos) de M&R SOLUÇÕES INTELIGENTES LTDA
os serviços constantes na Nota Fiscal Eletrônica ao lado.

/ /

Data

Identificação do Recebedor

Dados que Identificam a Nota-1

Número da Nota
45/NFE

Emissão
01/05/2025 10:14:22

Código de verificação
D479B82659237D022E17

ZapSign 494626af-ac4b-4104-8ef1-3bcc4f8db1d1. Documento assinado eletronicamente, conforme MP 2.200-2/2001 e Lei 14.063/2020.

Relatório de Assinaturas

Datas e horários em UTC-0300 (America/Sao_Paulo)
Última atualização em 11 Junho 2025, 11:55:52

Status: Assinado
Documento: NF-45
Número: 494626af-ac4b-4104-8ef1-3bcc4f8db1d1
Data da criação: 11 Junho 2025, 11:55:18
Hash do documento original (SHA256): a6338f3ecb92a925ee77646865ff1f629d6d52bf7303043d8f8f7d65b437421a

Assinaturas

1 de 1 Assinaturas

Assinado via ZapSign by Truora

JAIR AMORIM

Data e hora da assinatura: 11/06/2025 11:55:51
Token: 95bbef42-b043-42d6-9164-4df9fb0957a0

Assinatura

Jair Amorim

Pontos de autenticação:

Telefone: + 5521996433103

E-mail: adm.direcao@biogesp.org.br
Nível de segurança: Validado por código único enviado por e-mail

IP: 72.44.22.53
Dispositivo: Mozilla/5.0 (Windows NT 10.0; Win64; x64) AppleWebKit/537.36 (KHTML, like Gecko) Chrome/137.0.0.0 Safari/537.36 Edg/137.0.0.0

INTEGRIDADE CERTIFICADA - ICP-BRASIL

Assinaturas eletrônicas e físicas têm igual validade legal, conforme MP 2.200-2/2001 e Lei 14.063/2020.
Confirme a integridade do documento aqui.

Este Log é exclusivo e parte integrante do documento número 494626af-ac4b-4104-8ef1-3bcc4f8db1d1, segundo os Termos de Uso da ZapSign , disponíveis em zapsign.com.br

Santander

Internet Banking Empresarial

BIOGESP ASSOCIACAO DE GESTAO E EXECUCAO **Agência:** 0123 **Conta:** 130045706

Pronto! O pagamento foi realizado. Fazer outro Pix

Comprovante do Pix

Valor pago
R$ 181.440,00

Forma de pagamento
Ag 0123 Cc 13004570-6

Mensagem para o recebedor
REFERENTE A NF 45

Dados do recebedor

Nome
MR SOLUCOES INTELIGENTES LTDA

CNPJ / CPF
12.***.***/****-86

Instituição
BCO SANTANDER (BRASIL) S.A.

Conta destino
Ag 0660 Cc 130055677

Dados do pagador

De
BIOGESP ASSOCIACAO DE GESTAO E EXECUCAO

CNPJ / CPF
26.***.***/****-39

Instituição
BANCO SANTANDER (BRASIL) S.A.

ID/Transação
E90400888202509092004459256134 58

Data e hora da transação
09/09/2025 - 17:05:55

Código de autenticação
IBE06AF82762C2FD94B7A88

Central de Atendimento Santander Empresarial
4004-2125 (Regiões Metropolitanas)
0800 726 2125 (Demais Localidades)
0800 723 5007 (Pessoas com deficiência auditiva ou de fala)

SAC - Atendimento 24h por dia, todos os dias.
0800 762 7777
0800 771 0401 (Pessoas com deficiência auditiva ou de fala)
Ouvidoria - Das 9h às 18h, de segunda a sexta-feira, exceto feriado.
0800 726 0322
0800 771 0301 (Pessoas com deficiência auditiva ou de fala)

MINISTÉRIO DA FAZENDA
Secretaria da Receita Federal do Brasil
Procuradoria-Geral da Fazenda Nacional

CERTIDÃO POSITIVA COM EFEITOS DE NEGATIVA DE DÉBITOS RELATIVOS AOS TRIBUTOS FEDERAIS E À DÍVIDA ATIVA DA UNIÃO

Nome: M&R SOLUCOES INTELIGENTES LTDA
CNPJ: 12.642.224/0001-86

Ressalvado o direito de a Fazenda Nacional cobrar e inscrever quaisquer dívidas de responsabilidade do sujeito passivo acima identificado que vierem a ser apuradas, é certificado que:

1. constam débitos administrados pela Secretaria da Receita Federal do Brasil (RFB) com exigibilidade suspensa nos termos do art. 151 da Lei nº 5.172, de 25 de outubro de 1966 - Código Tributário Nacional (CTN), ou objeto de decisão judicial que determina sua desconsideração para fins de certificação da regularidade fiscal, ou ainda não vencidos; e

2. não constam inscrições em Dívida Ativa da União (DAU) na Procuradoria-Geral da Fazenda Nacional (PGFN).

Conforme disposto nos arts. 205 e 206 do CTN, este documento tem os mesmos efeitos da certidão negativa.

Esta certidão é válida para o estabelecimento matriz e suas filiais e, no caso de ente federativo, para todos os órgãos e fundos públicos da administração direta a ele vinculados. Refere-se à situação do sujeito passivo no âmbito da RFB e da PGFN e abrange inclusive as contribuições sociais previstas nas alíneas 'a' a 'd' do parágrafo único do art. 11 da Lei nº 8.212, de 24 de julho de 1991.

A aceitação desta certidão está condicionada à verificação de sua autenticidade na Internet, nos endereços <http://rfb.gov.br> ou <http://www.pgfn.gov.br>.

Certidão emitida gratuitamente com base na Portaria Conjunta RFB/PGFN nº 1.751, de 2/10/2014.
Emitida às 10:21:52 do dia 09/04/2025 <hora e data de Brasília>.
Válida até 06/10/2025.
Código de controle da certidão: **D1C2.82FA.AFA9.A139**
Qualquer rasura ou emenda invalidará este documento.

Secretaria da Fazenda e Planejamento do Estado de São Paulo

Débitos Tributários Não Inscritos na Dívida Ativa do Estado de São Paulo

CNPJ: 12.642.224/0001-86

Ressalvado o direito da Secretaria da Fazenda e Planejamento do Estado de São Paulo de apurar débitos de responsabilidade da pessoa jurídica acima identificada, é certificado que **não constam débitos** declarados ou apurados pendentes de inscrição na Dívida Ativa de responsabilidade do estabelecimento matriz/filial acima identificado.

Certidão nº	25071390721-34
Data e hora da emissão	31/07/2025 11:19:44
Validade	6 (seis) meses, contados da data de sua expedição.

Qualquer rasura ou emenda invalidará este documento.

A aceitação desta certidão está condicionada à verificação de sua autenticidade no sítio **www.pfe.fazenda.sp.gov.br**

Prefeitura do Município de Poá
ESTADO DE SÃO PAULO
SECRETARIA DA FAZENDA
DIVISÃO DE TRIBUTOS MOBILIÁRIOS

CERTIDÃO NEGATIVA DE TRIBUTOS MOBILIÁRIOS Nro: 1820/2025

Inscrição Municipal : 52133

Razão Social / Nome : M&R SOLUCOES INTELIGENTES LTDA

CNPJ/CPF : 12.642.224/0001-86
I.E / R.G : 546.280.890-110
Processo Abertura: / e Data: 2023-11-17
Situação : ATIVO

Endereço : RUA HERMOGENES LA REGINA, 78 SALA 03 A - 1 PAV CENTRO C.E.P: 08550-230 POÁ-SP

Atividade : Atividades de apoio à gestão de saúde

Ressalvado o direito da Fazenda Municipal cobrar qualquer dívida de responsabilidade do contribuinte acima qualificado, que vier a ser apurada, mesmo referente ao período compreendido nesta CERTIDÃO.

A Divisão de Tributos Mobiliários, CERTIFICA QUE NÃO CONSTAM, até a presente data, débitos relativos ao Contribuinte em questão.

CERTIDÃO EMITIDA NO DIA 31/07/2025 às 15:15:52 horas.

Certidão emitida em conformidade com A LEI MUNICIPAL Nº 3.399/2009 de 17 de dezembro de 2009 regulamentada pelo Decreto nº 5.715/2010 de 06 abril de 2010. E sua validade é de 60 dias após a data da emissão..

A veracidade desta certidão está condicionada à verificação de sua cópia original na Internet, no endereço http://www.poa.sp.gov.br

Número de controle : 48559411e272a726a6b60960cc7845df

PODER JUDICIÁRIO
JUSTIÇA DO TRABALHO

CERTIDÃO NEGATIVA DE DÉBITOS TRABALHISTAS

Nome: M&R SOLUCOES INTELIGENTES LTDA (MATRIZ E FILIAIS)
CNPJ: 12.642.224/0001-86
Certidão nº: 29444825/2025
Expedição: 28/05/2025, às 09:50:01
Validade: 24/11/2025 - 180 (cento e oitenta) dias, contados da data de sua expedição.

Certifica-se que **M&R SOLUCOES INTELIGENTES LTDA (MATRIZ E FILIAIS)**, inscrito(a) no CNPJ sob o nº **12.642.224/0001-86**, **NÃO CONSTA** como inadimplente no Banco Nacional de Devedores Trabalhistas.
Certidão emitida com base nos arts. 642-A e 883-A da Consolidação das Leis do Trabalho, acrescentados pelas Leis ns.° 12.440/2011 e 13.467/2017, e no Ato 01/2022 da CGJT, de 21 de janeiro de 2022.
Os dados constantes desta Certidão são de responsabilidade dos Tribunais do Trabalho.
No caso de pessoa jurídica, a Certidão atesta a empresa em relação a todos os seus estabelecimentos, agências ou filiais.
A aceitação desta certidão condiciona-se à verificação de sua autenticidade no portal do Tribunal Superior do Trabalho na Internet (http://www.tst.jus.br).
Certidão emitida gratuitamente.

INFORMAÇÃO IMPORTANTE
Do Banco Nacional de Devedores Trabalhistas constam os dados necessários à identificação das pessoas naturais e jurídicas inadimplentes perante a Justiça do Trabalho quanto às obrigações estabelecidas em sentença condenatória transitada em julgado ou em acordos judiciais trabalhistas, inclusive no concernente aos recolhimentos previdenciários, a honorários, a custas, a emolumentos ou a recolhimentos determinados em lei; ou decorrentes de execução de acordos firmados perante o Ministério Público do Trabalho, Comissão de Conciliação Prévia ou demais títulos que, por disposição legal, contiver força executiva.

Voltar Imprimir

CAIXA ECONÔMICA FEDERAL

Certificado de Regularidade do FGTS - CRF

Inscrição: 12.642.224/0001-86

Razão Social: M R SOLUCOES INTELIGENTES LTDA

Endereço: AV DO PAIOL 5360 / CHACARA DESCONSOLAN / FERRAZ DE VASCONCELOS / SP / 08515-400

A Caixa Econômica Federal, no uso da atribuição que lhe confere o Art. 7, da Lei 8.036, de 11 de maio de 1990, certifica que, nesta data, a empresa acima identificada encontra-se em situação regular perante o Fundo de Garantia do Tempo de Servico - FGTS.

O presente Certificado não servirá de prova contra cobrança de quaisquer débitos referentes a contribuições e/ou encargos devidos, decorrentes das obrigações com o FGTS.

Validade:07/09/2025 a 06/10/2025

Certificação Número: 2025090701355619096030

Informação obtida em 16/09/2025 10:35:07

A utilização deste Certificado para os fins previstos em Lei esta condicionada a verificação de autenticidade no site da Caixa: **www.caixa.gov.br**

Imprimir Baixar PDF

SECRETARIA DA FAZENDA DO ESTADO DE SÃO PAULO

Cadastro Informativo dos Créditos não Quitados de Órgãos e Entidades Estaduais
CADIN Estadual

Informações Cadastrais

CNPJ/CPF: 12.642.224/0001-86

Não foram encontradas pendências no Cadastro de Créditos não quitados de Órgãos e Entidades Estaduais – CADIN ESTADUAL.

Pesquisa realizada em: 14/08/2025 às 14:22:31

Se você recebeu o comunicado CADIN regularize sua situação em 90 (noventa) dias contados a partir da data de expedição do mesmo.

Este documento não tem validade de Certidão Negativa.
Em conformidade com a Lei Estadual nº 12.799/2008 a inexistência de registro no CADIN Estadual:
- Não configura reconhecimento de regularidade de situação, nem dispensa a apresentação dos documentos exigidos em lei, decreto e demais atos normativos. (artigo 7º)
- Não impede a consulta prévia pelos órgãos e entidades da Administração direta e indireta ao sistema CADIN Estadual. (artigo 6º)
- Aos registros incluídos após a emissão da declaração cabe a aplicação do parágrafo 1º do artigo 6º.

A autenticidade deste documento deverá ser confirmada na página da Secretaria da Fazenda do Estado de São Paulo, endereço: https://www.fazenda.sp.gov.br/cadin_estadual/pages/publ/cadin.aspx

Código da Declaração: D4AA4954.B7ACD892.F5BCE07E.D24129CB

EMISSÃO GRATUITA

Atenção: Qualquer rasura ou emenda invalidará este documento.

PREFEITURA DO MUNICÍPIO DE SÃO PAULO

SECRETARIA MUNICIPAL DA FAZENDA

NOTA FISCAL ELETRÔNICA DE SERVIÇOS - NFS-e

20250903u61047007000153

Número da Nota
00008528

Data e Hora de Emissão
03/09/2025 14:07:04

Código de Verificação
KPAL-RWKJ

PRESTADOR DE SERVIÇOS

CPF/CNPJ: **61.047.007/0001-53** Inscrição Municipal: **1.076.639-1**
Nome/Razão Social: **COLSAN ASSOCIACAO BENEFICENTE DE COLETA DE SANGUE**
Endereço: **AV JANDIRA 01260 - INDIANOPOLIS - CEP: 04080-006**
Município: **São Paulo** UF: **SP**

TOMADOR DE SERVIÇOS

Nome/Razão Social: **BIOGESP - ASSOCIACAO DE GESTAO E EXECUCAO DE SERVICOS PUBLICO**
CPF/CNPJ: **26.702.577/0001-39** Inscrição Municipal: **6.149.202-7**
Endereço: **R CARD ARCOVERDE 1641, SALA 93/94 - PINHEIROS - CEP: 05407-002**
Município: **São Paulo** UF: **SP** E-mail: **nfe@biogesp.org.br**

INTERMEDIÁRIO DE SERVIÇOS

CPF/CNPJ: **----** Nome/Razão Social: **----**

DISCRIMINAÇÃO DOS SERVIÇOS

Serviços prestado em banco de sangue ref. agosto
Vencimento 15/09/2025
Cobrança Bancária
Boleto não poderá ser substituído por ordem de pagamento ou deposito bancário.
O prestador é abrangido por imunidade tributária pelo CEBAS - Certificado de Entidade Beneficente de Assistência Social, e Art. 4°, III, da IN 1234/2012 e Arts 12 e 15 da Lei 9532/1997, não devendo sofrer retenções.

VALOR TOTAL DO SERVIÇO = R$ 3.271,85

INSS (R$)	IRRF (R$)	CSLL (R$)	COFINS (R$)	PIS/PASEP (R$)
-	-	-	-	-

Código do Serviço
05223 - Bancos de sangue, leite, pele, olhos, óvulos, sêmen e congêneres.

Valor Total das Deduções (R$)	Base de Cálculo (R$)	Alíquota (%)	Valor do ISS (R$)	Crédito (R$)
0,00	3.271,85	2,00%	65,43 (*)	0,00

Município da Prestação do Serviço	Número Inscrição da Obra	Valor Aproximado dos Tributos / Fonte
-	-	-

OUTRAS INFORMAÇÕES

(1) Esta NFS-e foi emitida com respaldo na Lei nº 14.097/2005; (2) Serviços que deveriam ser tributados no Município de São Paulo, porém o prestador é abrangido pela imunidade; (3) (*) Valor não convertido em crédito tributário, sujeito a verificação posterior (indicação de imunidade, conforme declaração do prestador); (4) Esta NFS-e não gera crédito;

Relatório de Assinaturas

Datas e horários em UTC-0300 (America/Sao_Paulo)
Última atualização em 19 Setembro 2025, 12:17:47

ZapSign By Truora

Status: Assinado
Documento: NF-8528
Número: 0df354eb-0cf5-4a5c-a9bc-b9f3bab3039e
Data da criação: 18 Setembro 2025, 14:27:22
Hash do documento original (SHA256): ff5d442d80acbf00e4ee5de7e57cc21be1b4a5639ba7bbdd3a6322e83f249161

Assinaturas

2 de 2 Assinaturas

Assinado via ZapSign by Truora

JAIR AMORIM
Data e hora da assinatura: 18/09/2025 14:27:53
Token: d3fc9975-9a0f-47c5-be65-19cd85dd5f94

Assinatura

Jair Amorim

Pontos de autenticação:

Telefone: + 5521996433103

E-mail: adm.direcao@biogesp.org.br
Nível de segurança: Validado por código único enviado por e-mail

IP: 181.77.211.25
Dispositivo: Mozilla/5.0 (Windows NT 10.0; Win64; x64) AppleWebKit/537.36 (KHTML, like Gecko) Chrome/141.0.0.0 Safari/537.36 Edg/141.0.0.0

Assinado via ZapSign by Truora

LUIZ CARLOS PERLATTI
Data e hora da assinatura: 19/09/2025 12:17:46
Token: f9fa390f-6d62-44af-8dbe-3fa53a6d29f8

Assinatura

Luiz Carlos Perlatti

Pontos de autenticação:

Telefone: + 5511950002959

E-mail: lcperlatti@gmail.com

IP: 191.201.28.40
Dispositivo: Mozilla/5.0 (Windows NT 10.0; Win64; x64) AppleWebKit/537.36 (KHTML, like Gecko) Chrome/109.0.0.0 Safari/537.36

INTEGRIDADE CERTIFICADA - ICP-BRASIL

Assinaturas eletrônicas e físicas têm igual validade legal, conforme MP 2.200-2/2001 e Lei 14.063/2020.
Confirme a integridade do documento aqui.

Este Log é exclusivo e parte integrante do documento número 0df354eb-0cf5-4a5c-a9bc-b9f3bab3039e, segundo os Termos de Uso da ZapSign , disponíveis em zapsign.com.br

Santander | 033-7 | **Recibo do Pagador**

Local de Pagamento Pagar preferencialmente no Grupo Santander - GC	**Vencimento** **15/09/2025**
Beneficiário COLSAN - Associação Beneficiente de Cole CNPJ: 61.047.007/0001-53 AV JANDIRA, 1260, 1260 - INDIANOPOLIS CEP: 4080006 - SAO PAULO - SP	**Agência/Código do Beneficiário** 0212/000140820 **Nosso Número** **0000000019402**

Data de Emissão	Número do Documento	Espécie Doc.	Aceite	Data do Processamento
03/09/2025	8528	DM	NÃO	03/09/2025

Uso do Banco	Carteira	Espécie	Quantidade	(X) Valor
	101	R$		3.271,85

Instruções (todas as informações deste bloqueto são de exclusiva responsabilidade do beneficiário)
Boleto não poderá ser substituído por ordem de pagamento ou deposito bancário.
Após cinco dias do vencimento o titulo será protestado
Valor Juros Mora Dia: R$ 1,09
Após vencimento cobrar Multa de R$ 65,44

(=) Valor do Documento em R$	**3.271,85**
(-) Desconto / Abatimento	
(-) Outras Deduções	
(+) Mora / multa	
(+) Outros Acréscimos	
(=) Valor Cobrado	

Pagador BIOGESP - HOSPITAL E MATERNIDADE SAO LUC
RUA CARDEAL ARCOVERDE, 1641 - PINHEIROS
CEP 05407-002 SAO PAULO/SP
CNPJ 26.702.577/0001-39

Sacador / Avalista 0000000019402

Autenticação Mecânica

Corte Aqui .....

Santander | 033-7 | **03399.01407 82000.000008 01940.201013 7 12050000327185**

Local de Pagamento Pagar preferencialmente no Grupo Santander - GC	**Vencimento** **15/09/2025**
Beneficiário COLSAN - Associação Beneficiente de Cole CNPJ: 61.047.007/0001-53 AV JANDIRA, 1260, 1260 - INDIANOPOLIS CEP: 4080006 - SAO PAULO - SP	**Agência/Código do Beneficiário** 0212/000140820 **Nosso Número** **0000000019402**

Data de Emissão	Número do Documento	Espécie Doc.	Aceite	Data do Processamento
03/09/2025	8528	DM	NÃO	03/09/2025

Uso do Banco	Carteira	Espécie	Quantidade	(X) Valor
	101	R$		3.271,85

Instruções (todas as informações deste bloqueto são de exclusiva responsabilidade do beneficiário)
Boleto não poderá ser substituído por ordem de pagamento ou deposito bancário.
Após cinco dias do vencimento o titulo será protestado
Valor Juros Mora Dia: R$ 1,09
Após vencimento cobrar Multa de R$ 65,44

(=) Valor do Documento em R$	**3.271,85**
(-) Desconto / Abatimento	
(-) Outras Deduções	
(+) Mora / multa	
(+) Outros Acréscimos	
(=) Valor Cobrado	

Pagador BIOGESP - HOSPITAL E MATERNIDADE SAO LUC
RUA CARDEAL ARCOVERDE, 1641 - PINHEIROS
CEP 05407-002 SAO PAULO/SP
CNPJ 26.702.577/0001-39

Sacador / Avalista 0000000019402

Autenticação Mecânica - Ficha de Compensação



Santander

Internet Banking Empresarial

BIOGESP ASSOCIACAO DE GESTAO E EXECUCAO **Agência:** 0123 **Conta:** 130045706

Pagamentos > Boletos, contas e tributos >

Pagar com código de barras

Pagamento realizado com sucesso.

Beneficiário	Data do pagamento	Valor nominal	Valor total a pagar
COLSAN - ASSOCIACAO BENEFICENTE	15/09/2025	R$ 3.271,85	R$ 3.271,85

03399.01407.82000.000008.01940.201013.7.12050000327185

Nosso Número 0000000019402	Instituição Financeira Favorecida 033 - BANCO SANTANDER	CPF/CNPJ Beneficiário Final 00.000.000/0000-00
CPF/CNPJ Beneficiário Original 61.047.007/0001-53	Razão Social Beneficiário Original COLSAN - ASSOCIACAO BENEFICENTE	Nome Fantasia Beneficiário Original COLSAN ASSOCIACAO BENEFICENTE DE COLET
CPF/CNPJ Pagador Original 26.702.577/0001-39	Nome Pagador Original BIOGESP ASSOC DE GESTAO E EXECU	Data de Vencimento 15/09/2025
Valor Nominal (R$) 3.271,85	Valor Encargos (R$) 0,00	Valor Iof (R$) 0,00
Desconto (R$) 0,00	Valor Total a Cobrar (R$) 3.271,85	CPF/CNPJ Pagador Efetivo 26.702.577/0001-39
Razão Social Pagador Efetivo BIOGESP ASSOCIACAO DE GESTAO E EXECUCAO	Data / hora da transação: 15/09/2025 17:57:56	Autenticação IBEEE0F0BF06D364BADA883

Transação exclusiva para pagamento de Boleto. O pagamento será processado somente se informados corretamente os dados do boleto. A veracidade dessas informações é de responsabilidade do Cliente/Pagador, que se obriga a apresentar os boletos para verificação sempre que solicitado, nos termos da lei. Havendo divergências entre o valor indicado/agendado pelo pagador e o valor informado pelo favorecido, o BANCO rejeitará o pagamento, podendo, no entanto, efetuar o pagamento pelo valor autorizado pelo pagador desde que o referido valor esteja dentro da margem aprovada e registrada pelo beneficiário do boleto.

Central de Atendimento Santander Empresarial
4004-2125 (Regiões Metropolitanas)
0800 726 2125 (Demais Localidades)
0800 723 5007 (Pessoas com deficiência auditiva ou de fala)

SAC - Atendimento 24h por dia, todos os dias.
0800 762 7777
0800 771 0401 (Pessoas com deficiência auditiva ou de fala)
Ouvidoria - Das 9h às 18h, de segunda a sexta-feira, exceto feriado.
0800 726 0322
0800 771 0301 (Pessoas com deficiência auditiva ou de fala)

ASSOCIAÇÃO BENEFICENTE DE COLETA DE SANGUE

COLSAN

HEMORREDE SP/SUS

Competência 01/08/2025

BIOGESP - HOSP. E MATERNIDADE SÃO LUCAS

Pacientes e testes	Qtd.	Preço unitário	Total
Imunohemato			
01/08/2025			
Tipagem ABO/Rh	1	R$ 29,31	R$ 29,31
PAI - Pesquisa de anticorpos irregulares	1	R$ 27,92	R$ 27,92
Prova de Compatiblidade pré transfusional	2	R$ 30,04	R$ 60,08
Retipagem	2	R$ 26,51	R$ 53,02
08/08/2025			
Tipagem ABO/Rh	1	R$ 29,31	R$ 29,31
PAI - Pesquisa de anticorpos irregulares	1	R$ 27,92	R$ 27,92
Prova de Compatiblidade pré transfusional	4	R$ 30,04	R$ 120,16
Retipagem	4	R$ 26,51	R$ 106,04
09/08/2025			
Tipagem ABO/Rh	1	R$ 29,31	R$ 29,31
PAI - Pesquisa de anticorpos irregulares	1	R$ 27,92	R$ 27,92
Prova de Compatiblidade pré transfusional	1	R$ 30,04	R$ 30,04
Retipagem	1	R$ 26,51	R$ 26,51
14/08/2025			
Tipagem ABO/Rh	1	R$ 29,31	R$ 29,31
PAI - Pesquisa de anticorpos irregulares	1	R$ 27,92	R$ 27,92
Prova de Compatiblidade pré transfusional	2	R$ 30,04	R$ 60,08
Retipagem	2	R$ 26,51	R$ 53,02
17/08/2025			
Tipagem ABO/Rh	1	R$ 29,31	R$ 29,31
PAI - Pesquisa de anticorpos irregulares	1	R$ 27,92	R$ 27,92
Prova de Compatiblidade pré transfusional	2	R$ 30,04	R$ 60,08
Retipagem	2	R$ 26,51	R$ 53,02
21/08/2025			
Tipagem ABO/Rh	2	R$ 29,31	R$ 58,62
PAI - Pesquisa de anticorpos irregulares	2	R$ 27,92	R$ 55,84
Prova de Compatiblidade pré transfusional	4	R$ 30,04	R$ 120,16
Retipagem	4	R$ 26,51	R$ 106,04
25/08/2025			
Tipagem ABO/Rh	1	R$ 29,31	R$ 29,31
PAI - Pesquisa de anticorpos irregulares	1	R$ 27,92	R$ 27,92
Prova de Compatiblidade pré transfusional	2	R$ 30,04	R$ 60,08
Retipagem	2	R$ 26,51	R$ 53,02

26/08/2025					
Tipagem ABO/Rh	1	R$	29,31	R$	29,31
PAI - Pesquisa de anticorpos irregulares	1	R$	27,92	R$	27,92
Prova de Compatiblidade pré transfusional	2	R$	30,04	R$	60,08
Retipagem	2	R$	26,51	R$	53,02
29/08/2025					
Tipagem ABO/Rh	1	R$	29,31	R$	29,31
PAI - Pesquisa de anticorpos irregulares	1	R$	27,92	R$	27,92
Prova de Compatiblidade pré transfusional	2	R$	30,04	R$	60,08
Retipagem	2	R$	26,51	R$	53,02
Fornecimento					
01/08/2025					
Concentrado de Hemácias	2	R$	72,00	R$	144,00
08/08/2025					
Concentrado de Hemácias	4	R$	72,00	R$	288,00
09/08/2025					
Concentrado de Hemácias	1	R$	72,00	R$	72,00
14/08/2025					
Concentrado de Hemácias	2	R$	72,00	R$	144,00
17/08/2025					
Concentrado de Hemácias	2	R$	72,00	R$	144,00
21/08/2025					
Concentrado de Hemácias	4	R$	72,00	R$	288,00
25/08/2025					
Concentrado de Hemácias	2	R$	72,00	R$	144,00
26/08/2025					
Concentrado de Hemácias	2	R$	72,00	R$	144,00
29/08/2025					
Concentrado de Hemácias	2	R$	72,00	R$	144,00
Total Geral				**R$**	**3.271,85**

PREFEITURA DO MUNICÍPIO DE SÃO PAULO

SECRETARIA MUNICIPAL DA FAZENDA

NOTA FISCAL ELETRÔNICA DE SERVIÇOS - NFS-e

20250702u61047007000153

Número da Nota	Data e Hora de Emissão	Código de Verificação
00008419	02/07/2025 15:48:41	5EP5-GPMD

PRESTADOR DE SERVIÇOS

CPF/CNPJ: **61.047.007/0001-53** Inscrição Municipal: **1.076.639-1**
Nome/Razão Social: **COLSAN ASSOCIACAO BENEFICENTE DE COLETA DE SANGUE**
Endereço: **AV JANDIRA 01260 - INDIANOPOLIS - CEP: 04080-006**
Município: **São Paulo** UF: **SP**

TOMADOR DE SERVIÇOS

Nome/Razão Social: **BIOGESP - ASSOCIACAO DE GESTAO E EXECUCAO DE SERVICOS PUBLICO**
CPF/CNPJ: **26.702.577/0001-39** Inscrição Municipal: **6.149.202-7**
Endereço: **R CARD ARCOVERDE 1641, SALA 93/94 - PINHEIROS - CEP: 05407-002**
Município: **São Paulo** UF: **SP** E-mail: **nfe@biogesp.org.br**

INTERMEDIÁRIO DE SERVIÇOS

CPF/CNPJ: **----** Nome/Razão Social: **----**

DISCRIMINAÇÃO DOS SERVIÇOS

Serviços prestado em banco de sangue ref. junho
Vencimento: 15/07/2025
Cobrança Bancária
Boleto não poderá ser substituído por ordem de pagamento ou deposito bancário.
O prestador é abrangido por imunidade tributária pelo CEBAS Certificado de Entidade Beneficente de Assistência social, e Art. 4, III, da IN 1234/2012 e Arts 12 e 15 da Lei 9532/1997, não devendo sofrer retenções.

VALOR TOTAL DO SERVIÇO = R$ 568,58

INSS (R$)	IRRF (R$)	CSLL (R$)	COFINS (R$)	PIS/PASEP (R$)
-	-	-	-	-

Código do Serviço
05223 - Bancos de sangue, leite, pele, olhos, óvulos, sêmen e congêneres.

Valor Total das Deduções (R$)	Base de Cálculo (R$)	Alíquota (%)	Valor do ISS (R$)	Crédito (R$)
0,00	568,58	2,00%	11,37 (*)	0,00

Município da Prestação do Serviço	Número Inscrição da Obra	Valor Aproximado dos Tributos / Fonte
-	-	-

OUTRAS INFORMAÇÕES

(1) Esta NFS-e foi emitida com respaldo na Lei nº 14.097/2005; (2) Serviços que deveriam ser tributados no Município de São Paulo, porém o prestador é abrangido pela imunidade; (3) (*) Valor não convertido em crédito tributário, sujeito a verificação posterior (indicação de imunidade, conforme declaração do prestador); (4) Esta NFS-e não gera crédito;

Relatório de Assinaturas

Datas e horários em UTC-0300 (America/Sao_Paulo)
Última atualização em 21 Agosto 2025, 11:25:23

ZapSign By Truora

Status: Assinado
Documento: NF-8419
Número: 58ee35c0-3141-4074-a534-7d8f4f24b626
Data da criação: 21 Agosto 2025, 09:50:54
Hash do documento original (SHA256): 8a32c1ae9f328799cc74f65e52e7658e049dec1dcf435ba9d596142638a72446

Assinaturas

2 de 2 Assinaturas

Assinado via ZapSign by Truora

JAIR AMORIM

Data e hora da assinatura: 21/08/2025 09:51:21
Token: a2903dc9-fe23-434a-8a6a-11cbcd3790e5

Assinatura

Jair Amorim

Pontos de autenticação:

Telefone: + 5521996433103

E-mail: adm.direcao@biogesp.org.br
Nível de segurança: Validado por código único enviado por e-mail

IP: 190.115.64.230
Dispositivo: Mozilla/5.0 (Windows NT 10.0; Win64; x64) AppleWebKit/537.36 (KHTML, like Gecko) Chrome/140.0.0.0 Safari/537.36 Edg/140.0.0.0

Assinado via ZapSign by Truora

LUIZ CARLOS PERLATTI

Data e hora da assinatura: 21/08/2025 11:25:22
Token: bdd0d4dc-5993-4231-a9c3-dd74a1db5b89

Assinatura

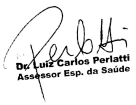

Luiz Carlos Perlatti

Pontos de autenticação:

Telefone: + 5511950002959

E-mail: lcperlatti@gmail.com

IP: 200.205.174.156
Dispositivo: Mozilla/5.0 (Windows NT 10.0; Win64; x64) AppleWebKit/537.36 (KHTML, like Gecko) Chrome/109.0.0.0 Safari/537.36

INTEGRIDADE CERTIFICADA - ICP-BRASIL

Assinaturas eletrônicas e físicas têm igual validade legal, conforme MP 2.200-2/2001 e Lei 14.063/2020.
Confirme a integridade do documento aqui.

Este Log é exclusivo e parte integrante do documento número 58ee35c0-3141-4074-a534-7d8f4f24b626, segundo os Termos de Uso da ZapSign , disponíveis em zapsign.com.br

Santander | 033-7 | **Recibo do Pagador**

Local de Pagamento Pagar preferencialmente no Grupo Santander - GC	**Vencimento** **15/07/2025**
Beneficiário COLSAN - Associação Beneficiente de Cole AV JANDIRA, 1260, 1260 - INDIANOPOLIS CEP: 4080006 - SAO PAULO - SP CNPJ: 61.047.007/0001-53	**Agência/Código do Beneficiário** 0212/000140820 **Nosso Número** **000000001852 0**

Data de Emissão	Número do Documento	Espécie Doc.	Aceite	Data do Processamento
02/07/2025	8419	DM	NÃO	02/07/2025

Uso do Banco	Carteira	Espécie	Quantidade	(X) Valor
	101	R$		568,58

Instruções (todas as informações deste bloqueto são de exclusiva responsabilidade do beneficiário)
Boleto não poderá ser substituído por ordem de pagamento ou deposito bancário.
Após cinco dias do vencimento o titulo será protestado
Valor Juros Mora Dia: R$ 0,19
Após vencimento cobrar Multa de R$ 11,37

(=) Valor do Documento em R$	**568,58**
(-) Desconto / Abatimento	
(-) Outras Deduções	
(+) Mora / multa	
(+) Outros Acréscimos	
(=) Valor Cobrado	

Pagador
BIOGESP - HOSPITAL E MATERNIDADE SAO LUC
RUA CARDEAL ARCOVERDE, 1641 - PINHEIROS
CEP: 05407-002 SAO PAULO/SP
CNPJ 26.702.577/0001-39
000000001852 0

Sacador / Avalista

Autenticação Mecânica

Corte Aqui .....

Santander | 033-7 | **03399.01407 82000.000008 01852.001013 9 11430000056858**

Local de Pagamento Pagar preferencialmente no Grupo Santander - GC	**Vencimento** **15/07/2025**
Beneficiário COLSAN - Associação Beneficiente de Cole AV JANDIRA, 1260, 1260 - INDIANOPOLIS CEP: 4080006 - SAO PAULO - SP CNPJ: 61.047.007/0001-53	**Agência/Código do Beneficiário** 0212/000140820 **Nosso Número** **000000001852 0**

Data de Emissão	Número do Documento	Espécie Doc.	Aceite	Data do Processamento
02/07/2025	8419	DM	NÃO	02/07/2025

Uso do Banco	Carteira	Espécie	Quantidade	(X) Valor
	101	R$		568,58

Instruções (todas as informações deste bloqueto são de exclusiva responsabilidade do beneficiário)
Boleto não poderá ser substituído por ordem de pagamento ou deposito bancário.
Após cinco dias do vencimento o titulo será protestado
Valor Juros Mora Dia: R$ 0,19
Após vencimento cobrar Multa de R$ 11,37

(=) Valor do Documento em R$	**568,58**
(-) Desconto / Abatimento	
(-) Outras Deduções	
(+) Mora / multa	
(+) Outros Acréscimos	
(=) Valor Cobrado	

Pagador
BIOGESP - HOSPITAL E MATERNIDADE SAO LUC
RUA CARDEAL ARCOVERDE, 1641 - PINHEIROS
CEP: 05407-002 SAO PAULO/SP
CNPJ 26.702.577/0001-39
000000001852 0

Sacador / Avalista

Autenticação Mecânica - Ficha de Compensação

Santander

Internet Banking Empresarial

BIOGESP ASSOCIACAO DE GESTAO E EXECUCAO **Agência:** 0123 **Conta:** 130045706

Pronto! O pagamento foi realizado. Fazer outro Pix

Comprovante do Pix

Valor pago
R$ 568,58

Forma de pagamento
Ag 0123 Cc 13004570-6

Mensagem para o recebedor
REFERENTE A NF 8419

Dados do recebedor

Nome
COLSAN ASSOCIACAO BENEFICENTE DE COLETA DE SANGUE

CNPJ / CPF
61.******/****-53

Instituição
BCO SANTANDER (BRASIL) S.A.

Conta destino
Ag 0212 Cc 130032749

Dados do pagador

De
BIOGESP ASSOCIACAO DE GESTAO E EXECUCAO

CNPJ / CPF
26.******/****-39

Instituição
BANCO SANTANDER (BRASIL) S.A.

ID/Transação
E90400888202509301338470668212 79

Data e hora da transação
30/09/2025 - 10:39:31

Código de autenticação
IBE06394A9C7338E24B36A2

Central de Atendimento Santander Empresarial
4004-2125 (Regiões Metropolitanas)
0800 726 2125 (Demais Localidades)
0800 723 5007 (Pessoas com deficiência auditiva ou de fala)

SAC - Atendimento 24h por dia, todos os dias.
0800 762 7777
0800 771 0401 (Pessoas com deficiência auditiva ou de fala)
Ouvidoria - Das 9h às 18h, de segunda a sexta-feira, exceto feriado.
0800 726 0322
0800 771 0301 (Pessoas com deficiência auditiva ou de fala)

Competência	01/06/2025

BIOGESP - HOSP. E MATERNIDADE SÃO LUCAS

Pacientes e testes	Qtd.	Preço unitário	Total
Imunohemato			
12/06/2025			
Tipagem ABO/Rh	1	R$ 29,31	R$ 29,31
PAI - Pesquisa de anticorpos irregulares	1	R$ 27,92	R$ 27,92
Prova de Compatiblidade pré transfusional	1	R$ 30,04	R$ 30,04
Retipagem	1	R$ 26,51	R$ 26,51
15/06/2025			
Tipagem ABO/Rh	1	R$ 29,31	R$ 29,31
PAI - Pesquisa de anticorpos irregulares	1	R$ 27,92	R$ 27,92
Prova de Compatiblidade pré transfusional	1	R$ 30,04	R$ 30,04
Retipagem	1	R$ 26,51	R$ 26,51
26/06/2025			
Retipagem	2	R$ 26,51	R$ 53,02
Fornecimento			
12/06/2025			
Concentrado de Hemácias	1	R$ 72,00	R$ 72,00
15/06/2025			
Concentrado de Hemácias	1	R$ 72,00	R$ 72,00
26/06/2025			
Concentrado de Hemácias	2	R$ 72,00	R$ 144,00
Total Geral			**R$ 568,58**

MINISTÉRIO DA FAZENDA
Secretaria da Receita Federal do Brasil
Procuradoria-Geral da Fazenda Nacional

CERTIDÃO NEGATIVA DE DÉBITOS RELATIVOS AOS TRIBUTOS FEDERAIS E À DÍVIDA ATIVA DA UNIÃO

Nome: COLSAN - ASSOCIACAO BENEFICENTE DE COLETA DE SANGUE
CNPJ: 61.047.007/0001-53

Ressalvado o direito de a Fazenda Nacional cobrar e inscrever quaisquer dívidas de responsabilidade do sujeito passivo acima identificado que vierem a ser apuradas, é certificado que não constam pendências em seu nome, relativas a créditos tributários administrados pela Secretaria da Receita Federal do Brasil (RFB) e a inscrições em Dívida Ativa da União (DAU) junto à Procuradoria-Geral da Fazenda Nacional (PGFN).

Esta certidão é válida para o estabelecimento matriz e suas filiais e, no caso de ente federativo, para todos os órgãos e fundos públicos da administração direta a ele vinculados. Refere-se à situação do sujeito passivo no âmbito da RFB e da PGFN e abrange inclusive as contribuições sociais previstas nas alíneas 'a' a 'd' do parágrafo único do art. 11 da Lei nº 8.212, de 24 de julho de 1991.

A aceitação desta certidão está condicionada à verificação de sua autenticidade na Internet, nos endereços <http://rfb.gov.br> ou <http://www.pgfn.gov.br>.

Certidão emitida gratuitamente com base na Portaria Conjunta RFB/PGFN nº 1.751, de 2/10/2014.
Emitida às 16:14:27 do dia 01/09/2025 <hora e data de Brasília>.
Válida até 28/02/2026.
Código de controle da certidão: **252A.6DD5.2387.8F67**
Qualquer rasura ou emenda invalidará este documento.

Secretaria da Fazenda e Planejamento do Estado de São Paulo

Débitos Tributários Não Inscritos na Dívida Ativa do Estado de São Paulo

CNPJ: 61.047.007/0001-53

Ressalvado o direito da Secretaria da Fazenda e Planejamento do Estado de São Paulo de apurar débitos de responsabilidade da pessoa jurídica acima identificada, é certificado que **não constam débitos** declarados ou apurados pendentes de inscrição na Dívida Ativa de responsabilidade do estabelecimento matriz/filial acima identificado.

Certidão nº	25040692147-22
Data e hora da emissão	22/04/2025 11:45:25
Validade	6 (seis) meses, contados da data de sua expedição.

Qualquer rasura ou emenda invalidará este documento.

A aceitação desta certidão está condicionada à verificação de sua autenticidade no sítio **www.pfe.fazenda.sp.gov.br**

PREFEITURA DE SÃO PAULO
FAZENDA

SECRETARIA MUNICIPAL DA FAZENDA

Certidão Conjunta de Débitos de Tributos Mobiliários

Certidão Número: 1505372 - 2025

CPF/CNPJ Raiz: 61.047.007/
Contribuinte: COLSAN - ASSOCIACAO BENEFICENTE DE COLETA DE SANGUE

Liberação: 30/07/2025
Validade: 26/01/2026

Tributos Abrangidos:

Imposto Sobre Serviços - ISS
Taxa de Fiscalização de Localização Instalação e Funcionamento
Taxa de Fiscalização de Anúncio - TFA
Taxa de Fiscalização de Estabelecimento - TFE
Taxa de Resíduos Sólidos de Serviços de Saúde - TRSS (incidência a partir de Jan/2011)
Imposto Sobre Transmissão de Bens Imóveis - ITBI

Unidades Tributárias:

CCM 1.076.639-1- Inicio atv :01/06/1960 (AV JANDIRA, 01260 - CEP: 04080-006)
CCM 5.843.216-7- Inicio atv :13/09/2017 (AV JANDIRA, 01255 - CEP: 04080-006 - Cancelado em: 11/10/2022)
CCM 6.501.940-7- Inicio atv :22/02/2018 (AV CECI, 2206 - CEP: 04065-004)
CCM 1.621.487-0- Inicio atv :19/12/2024 (AV ELISIO TEIXEIRA LEITE, 6999 - CEP: 02810-000)
CCM 1.715.560-6- Inicio atv :27/02/2025 (AV STO AMARO, 22 - CEP: 04506-000)
CCM 7.081.323-0- Inicio atv :01/10/2021 (AV CELSO GARCIA, 2477 - CEP: 03015-000)
CCM 7.466.923-0- Inicio atv :28/09/2022 (R FRANCISCO OCTAVIO PACCA, 180 - CEP: 04822-030)
CCM 7.253.882-1- Inicio atv :18/03/2022 (PC MARECHAL DEODORO, 149 - CEP: 01150-011)
CCM 1.621.495-1- Inicio atv :20/12/2024 (AV MIN PETRONIO PORTELA, 1642 - CEP: 02802-120)

Ressalvado o direito de a Fazenda Municipal cobrar e inscrever quaisquer dívidas de responsabilidade do sujeito passivo que vierem a ser apuradas ou que se verifiquem a qualquer tempo, inclusive em relação ao período contido neste documento, relativas a tributos administrados pela Secretaria Municipal da Fazenda e a inscrições em Dívida Ativa Municipal, junto à Procuradoria Geral do Município é certificado que a Situação Fiscal do Contribuinte supra, referente aos créditos tributários inscritos e não inscritos na Dívida Ativa abrangidos por esta certidão, até a presente data é: **REGULAR.**

A aceitação desta certidão está condicionada à verificação de sua autenticidade na Internet, no endereço http://www.prefeitura.sp.gov.br/cidade/secretarias/fazenda/.
Qualquer rasura invalidará este documento.

SITUAÇÃO REGULAR

Certidão expedida com base na Portaria Conjunta SF/PGM nº 4, de 12 de abril de 2017, Instrução Normativa SF/SUREM nº 3, de 6 de abril de 2015, Decreto 50.691, de 29 de junho de 2009, Decreto 51.714, de 13 de agosto de 2010; Portaria SF nº 268, de 11 de outubro de 2019 e Portaria SF nº 182, de 04 de agosto de 2021.

Certidão emitida às 15:24:09 horas do dia 01/09/2025 (hora e data de Brasília).

Código de Autenticidade: 5DB8D357

A autenticidade desta certidão deverá ser confirmada na página da Secretaria Municipal da Fazenda http://www.prefeitura.sp.gov.br/sf

PODER JUDICIÁRIO
JUSTIÇA DO TRABALHO

CERTIDÃO NEGATIVA DE DÉBITOS TRABALHISTAS

Nome: COLSAN - ASSOCIACAO BENEFICENTE DE COLETA DE SANGUE (MATRIZ E FILIAIS)
CNPJ: 61.047.007/0001-53
Certidão nº: 22236738/2025
Expedição: 22/04/2025, às 11:50:59
Validade: 19/10/2025 - 180 (cento e oitenta) dias, contados da data de sua expedição.

Certifica-se que **COLSAN - ASSOCIACAO BENEFICENTE DE COLETA DE SANGUE (MATRIZ E FILIAIS)**, inscrito(a) no CNPJ sob o nº **61.047.007/0001-53**, **NÃO CONSTA** como inadimplente no Banco Nacional de Devedores Trabalhistas.
Certidão emitida com base nos arts. 642-A e 883-A da Consolidação das Leis do Trabalho, acrescentados pelas Leis ns.° 12.440/2011 e 13.467/2017, e no Ato 01/2022 da CGJT, de 21 de janeiro de 2022.
Os dados constantes desta Certidão são de responsabilidade dos Tribunais do Trabalho.
No caso de pessoa jurídica, a Certidão atesta a empresa em relação a todos os seus estabelecimentos, agências ou filiais.
A aceitação desta certidão condiciona-se à verificação de sua autenticidade no portal do Tribunal Superior do Trabalho na Internet (http://www.tst.jus.br).
Certidão emitida gratuitamente.

INFORMAÇÃO IMPORTANTE
Do Banco Nacional de Devedores Trabalhistas constam os dados necessários à identificação das pessoas naturais e jurídicas inadimplentes perante a Justiça do Trabalho quanto às obrigações estabelecidas em sentença condenatória transitada em julgado ou em acordos judiciais trabalhistas, inclusive no concernente aos recolhimentos previdenciários, a honorários, a custas, a emolumentos ou a recolhimentos determinados em lei; ou decorrentes de execução de acordos firmados perante o Ministério Público do Trabalho, Comissão de Conciliação Prévia ou demais títulos que, por disposição legal, contiver força executiva.

Voltar Imprimir

CAIXA ECONÔMICA FEDERAL

Certificado de Regularidade do FGTS - CRF

Inscrição: 61.047.007/0001-53
Razão Social: COLSAN ASSOCIACAO BENEFICENTE DE COLETA DE SANGUE
Endereço: AV JANDIRA 1260 / INDIANOPOLIS / SAO PAULO / SP / 04080-006

A Caixa Econômica Federal, no uso da atribuição que lhe confere o Art. 7, da Lei 8.036, de 11 de maio de 1990, certifica que, nesta data, a empresa acima identificada encontra-se em situação regular perante o Fundo de Garantia do Tempo de Servico - FGTS.

O presente Certificado não servirá de prova contra cobrança de quaisquer débitos referentes a contribuições e/ou encargos devidos, decorrentes das obrigações com o FGTS.

Validade:31/08/2025 a 29/09/2025

Certificação Número: 2025083100530443375281

Informação obtida em 05/09/2025 09:58:38

A utilização deste Certificado para os fins previstos em Lei esta condicionada a verificação de autenticidade no site da Caixa: **www.caixa.gov.br**

Imprimir Baixar PDF

SECRETARIA DA FAZENDA DO ESTADO DE SÃO PAULO

Cadastro Informativo dos Créditos não Quitados de Órgãos e Entidades Estaduais
CADIN Estadual

Informações Cadastrais

CNPJ/CPF: 61.047.007/0001-53

Não foram encontradas pendências no Cadastro de Créditos não quitados de Órgãos e Entidades Estaduais – CADIN ESTADUAL.

Pesquisa realizada em: 31/07/2025 às 15:40:23

Se você recebeu o comunicado CADIN regularize sua situação em 90 (noventa) dias contados a partir da data de expedição do mesmo.

Este documento não tem validade de Certidão Negativa.
Em conformidade com a Lei Estadual nº 12.799/2008 a inexistência de registro no CADIN Estadual:
- Não configura reconhecimento de regularidade de situação, nem dispensa a apresentação dos documentos exigidos em lei, decreto e demais atos normativos. (artigo 7º)
- Não impede a consulta prévia pelos órgãos e entidades da Administração direta e indireta ao sistema CADIN Estadual. (artigo 6º)
- Aos registros incluídos após a emissão da declaração cabe a aplicação do parágrafo 1º do artigo 6º.

A autenticidade deste documento deverá ser confirmada na página da Secretaria da Fazenda do Estado de São Paulo, endereço: https://www.fazenda.sp.gov.br/cadin_estadual/pages/publ/cadin.aspx

Código da Declaração: 506123BD.2E74E62A.56FDB45D.37B17F80

EMISSÃO GRATUITA

Atenção: Qualquer rasura ou emenda invalidará este documento.

PREFEITURA MUNICIPAL DE RIBEIRÃO PIRES

SECRETARIA DE FINANÇAS

NOTA FISCAL ELETRÔNICA DE SERVIÇO - NFS-e

Número da NFS-e: 7

Data e Hora da Emissão	11/02/2025 17:12:58	Competência	31/1/2025	Código de Verificação	WFKZ6H5UD
Número do RPS		No. da NFS-e substituída		Local da Prestação	RIBEIRAO PIRES - SP

Dados do Prestador de Serviços

Razão Social/Nome	LABORMED SERVICOS EM SAUDE LTDA				
Nome Fantasia	LABORMED				
CNPJ/CPF	41.352.382/0001-08	Inscrição Municipal	1031074	Município	RIBEIRAO PIRES - SP
Endereço e Cep	RUA COMENDADOR JOÃO UGLIENGO ,4 - CENTRO ALTO CEP: 09424-000				
Complemento:	,SALA 10	Telefone:	11989670634	e-mail:	contato@yosep.com.br

Dados do Tomador de Serviços

Razão Social/Nome	BIOGESP-ASSOCIAÇÃO DE GESTÃO E EXECUÇÃO DE SERVIÇOS PÚBLICOS E SOCIAIS				
CNPJ/CPF	26.702.577/0001-39	Inscrição Municipal		Município	SAO PAULO - SP
Endereço e CEP	RUA CUNHA GAGO - PINHEIROS ,700 - PINHEIROS CEP: 05421-001				
Complemento:		Telefone:	(11)4726-6364	e-mail:	BIOGESP.OSS@GMAIL.COM

Discriminação dos Serviços

PRESTAÇÃO DE SERVIÇOS LABORATORIAIS DE ANÁLISES CLÍNICAS E EXECUÇÃO DE EXAMES DE CADASTRO DA PLATAFORMA NÚMERO 1535(UPA/UBS), NO PERÍODO DE 01/01/2025 A 31/01/2025.

Base de Cálculo do Inss: R$155.000,00
Retenção Para a Seguridade Social (11% Sobre a Mão de Obra) = 17.050,00
Retenção IR 1,5%: 4.650,00
Retenção CSRF 4,65%: 14.415,00
Retenção de INSS Conf. IN RFB nº 2110/2022, Artigos 116 a 119.
Retenção de Imposto de Renda Conf. Art. 714 do Decreto nº 9.580/2018 - RIR/2018.
Retenção da CSRF Conf. Art. 1º da Instrução Normativa RFB nº 459/2004.

DADOS BANCÁRIOS:
Banco: Bradesco
Agência: 0121
Conta Corrente: 55.298-4
CNPJ: 048741531/0001-61

Código do Serviço / Atividade

4.03 / 8.403 - Hospitais, clínicas, laboratórios, sanatórios, manicômios, casas de saúde, prontos-socorros, ambulat

Detalhamento Específico da Construção Civil

Código da Obra		Código ART	

Tributos Federais

PIS	2.015,00	COFINS	9.300,00	IR(R$)	4.650,00	INSS(R$)	17.050,00	CSLL(R$)	3.100,00

Detalhamento de Valores - Prestador dos Serviços		Outras Retenções	Cálculo do ISSQN devido no Município	
Valor dos Serviços R$	310.000,00	Natureza Operação	Valor dos Serviços R$	310.000,00
(-) Desconto Incondicionado		1-Tributação no município	(-) Deduções permitidas em lei	
(-) Desconto Condicionado		Regime especial Tributação	(-) Desconto Incondicionado	
(-) Retenções Federais	36.115,00	0-Nenhum	Base de Cálculo	310.000,00
Outras Retenções		Opção Simples Nacional	(x) Alíquota %	2,50
(-) ISS Retido	0,00	2 - Não	ISS a reter:	( ) Sim (X) Não
(=) Valor Líquido R$	273.885,00	Incentivador Cultura	(=) Valor do ISS: R$	7.750,00
		2-Não		

Avisos	1- Uma via desta Nota Fiscal será enviada através do e-mail fornecido pelo Tomador dos Serviços. 2- A autenticidade desta Nota Fiscal poderá ser verificada no site, ribeiraopires.ginfes.com.br com a utilização do Código de Verificação.

Santander

Internet Banking Empresarial

BIOGESP ASSOCIACAO DE GESTAO E EXECUCAO **Agência:** 0123 **Conta:** 130045706

Pronto! O pagamento foi realizado. Fazer outro Pix

Comprovante do Pix

Valor pago
R$ 88.885,00

Forma de pagamento
Ag 0123 Cc 13004570-6

Mensagem para o recebedor
REFERENTE A DIFERENÇA DA NF 07

Dados do recebedor

Nome
Labormed Servicos Em Saude Ltda

CNPJ / CPF
41.***.***/****-08

Instituição
BCO BRADESCO S.A.

Conta destino
Ag 0121 Cc 346012

Dados do pagador

De
BIOGESP ASSOCIACAO DE GESTAO E EXECUCAO

CNPJ / CPF
26.***.***/****-39

Instituição
BANCO SANTANDER (BRASIL) S.A.

ID/Transação
E90400888202509181904464431823 74

Data e hora da transação
18/09/2025 - 16:05:29

Código de autenticação
IBE06D5EF82A9D8894AD2A0

Central de Atendimento Santander Empresarial
4004-2125 (Regiões Metropolitanas)
0800 726 2125 (Demais Localidades)
0800 723 5007 (Pessoas com deficiência auditiva ou de fala)

SAC - Atendimento 24h por dia, todos os dias.
0800 762 7777
0800 771 0401 (Pessoas com deficiência auditiva ou de fala)
Ouvidoria - Das 9h às 18h, de segunda a sexta-feira, exceto feriado.
0800 726 0322
0800 771 0301 (Pessoas com deficiência auditiva ou de fala)

Santander

Internet Banking Empresarial

BIOGESP ASSOCIACAO DE GESTAO E EXECUCAO **Agência:** 0123 **Conta:** 130045706

Pronto! O pagamento foi realizado. Fazer outro Pix

Comprovante do Pix

Valor pago
R$ 185.000,00

Forma de pagamento
Ag 0123 Cc 13004570-6

Mensagem para o recebedor
VALOR PARCIAL REFERENTE A NF 07

Dados do recebedor

Nome
Labormed Servicos Em Saude Ltda

CNPJ / CPF
41.***.***/****-08

Instituição
BCO BRADESCO S.A.

Conta destino
Ag 0121 Cc 346012

Dados do pagador

De
BIOGESP ASSOCIACAO DE GESTAO E EXECUCAO

CNPJ / CPF
26.***.***/****-39

Instituição
BANCO SANTANDER (BRASIL) S.A.

ID/Transação
E90400888202506241523414733132 85

Data e hora da transação
24/06/2025 - 12:23:45

Código de autenticação
IBE06C53C721F44734908A3

Central de Atendimento Santander Empresarial
4004-2125 (Regiões Metropolitanas)
0800 726 2125 (Demais Localidades)
0800 723 5007 (Pessoas com deficiência auditiva ou de fala)

SAC - Atendimento 24h por dia, todos os dias.
0800 762 7777
0800 771 0401 (Pessoas com deficiência auditiva ou de fala)
Ouvidoria - Das 9h às 18h, de segunda a sexta-feira, exceto feriado.
0800 726 0322
0800 771 0301 (Pessoas com deficiência auditiva ou de fala)

Pacientes por Data

LABORMED SERVICOS EM SAUDE LTDA

Convenio :

Periodo de 01-01-2025 a 31-01-2025

Data	Codigo	Paciente	Dt.Nasc	Convenio
22/01/2025	0063074	IDINEIA CARLA MONTEIRO	20/01/1971	15
URICO, AMILA, BILI, COLES, HDL, LDL, VLDL, TRI, CPK, CREA, GLICO, HBGLI, HEMO, PCRT, HIV HCV, TGO, TGP, TSH, UREIA, URINA, VDRL				
29/01/2025	0063106	JOEL JANUARIO	28/08/1972	15
AMILA, BILI, COLES, HDL, LDL, VLDL, CREA, GLICO, HEMO, K, PSA, TGO, TGP, TRI, UREIA URINA				
08/01/2025	0083446	JACY CORASINI VALINAS	20/12/1934	14
HEMO, GLICO, URINA, UROC, ANT11				
23/01/2025	0137928	JOSE FRANCISCO DE MACEDO	06/03/1962	1
HEMO, BILI, UREIA, CREA, PCRT, NA, K, CA, MG, TP, TTPA				
23/01/2025	0137929	EMANOELY DE FREITAS RODRIGUES	10/06/2008	1
HEMO, UREIA, CREA, NA, K, URINA				
22/01/2025	0137930	PRISCILA ROCHA FEITOSA	10/01/1990	1
HEMO, PCRT, UREIA, CREA, NA, K, TGO, TGP, GASO, TP, TTPA				
22/01/2025	0137931	RUBENS ALVES DA SILVA	13/02/1949	1
HEMO, UREIA, CREA, NA, K, TGO, TGP, URINA				
22/01/2025	0137932	JOSE FRANCISCO DE MACEDO	06/03/1962	1
HEMO				
22/01/2025	0137933	JOSE FRANCISCO DE MACEDO	06/03/1962	1
HEMO, BILI, AMILA, PCRT, TGO, TGP, UREIA, CREA, NA, K				
22/01/2025	0137934	RAYSSA PEREIRA DE MORAES	16/10/2005	1
K, MG				
21/01/2025	0137935	JAIR DOS SANTOS CRUZ	21/08/1970	1
HIVT, VDRL, HCV, HBSAG				
21/01/2025	0137936	IONE AMADO DOS SANTOS	21/05/1948	1
HEMO, TP, TTPA, GASO, TGO, TGP, GLICO, UREIA, CREA, NA, K, URINA				
21/01/2025	0137937	JAIR DOS SANTOS CRUZ	04/09/1970	1
HEMO, GLICO, NA, K, UREIA, CREA				
23/01/2025	0137961	JOAO PAULO FERREIRA DO NASCIMENTO	26/10/1989	1
HEMO, PCRT, UREIA, CREA, NA, K, MG, URINA				

Pacientes por Data

LABORMED SERVICOS EM SAUDE LTDA

Convenio :

Periodo de 01-01-2025 a 31-01-2025

Data	Codigo	Paciente	Dt.Nasc	Convenio
23/01/2025	0137963	LUCILENE SANTOS SILVA	29/07/1971	1
HEMO, URINA				
23/01/2025	0137989	JEFERSON INACIO DA PAIXAO	10/05/1982	1
HEMO, TGO, TGP				
23/01/2025	0137990	RAFAELA DA LUZ SANTOS	05/02/1999	1
HEMO, URINA				
23/01/2025	0137991	LUZIA CARDOSO DOS REIS	22/01/1959	1
URINA, NA, K, CA, MG				
23/01/2025	0137992	MARCELO S. DE OLIVEIRA	04/02/1978	1
HEMO, UREIA, CREA, NA, K				
23/01/2025	0137993	JOAQUIM PEDRO DA SILVA	01/09/1943	1
URINA, HEMO				
23/01/2025	0137994	ANDREIA LAIS DA SILVA CORREIA	16/01/1999	1
URINA				
23/01/2025	0137995	MANOEL AGUIAR	14/12/1944	1
HEMO, UREIA, CREA				
22/01/2025	0140675	EDUARDO PEREIRA ALVES	29/09/1986	1
URINA				
22/01/2025	0140676	ANA BEATRIZ LIMA DE SOUSA	08/08/1999	1
HEMO, UREIA, CREA, NA, K				
22/01/2025	0140677	BENEDITA PEREIRA NATALE	20/06/1937	1
GASO, CA, MG, URINA				
22/01/2025	0140678	MARCELA PRATA	12/04/1990	1
HEMO, TGO, TGP, GAMGT, AMILA, UREIA, CREA, URINA				
22/01/2025	0140694	CARLOS ALBERTO M. CAMPOS	18/10/1971	1
HEMO, UREIA, CREA, NA, K, CPK, TGO, TGP				
22/01/2025	0140697	CARLOS ROBERTO NUNES	18/05/1953	1
HEMO, URINA				
22/01/2025	0140698	LIVIA FERREIRA M.DA SILVA	31/12/2024	1
URINA				

Pacientes por Data

LABORMED SERVICOS EM SAUDE LTDA

Convenio :

Periodo de 01-01-2025 a 31-01-2025

Data	Codigo	Paciente	Dt.Nasc	Convenio
22/01/2025	0140699	CAROLINA DE FATIMA RODRIGUES	19/02/1955	1
HEMO				
22/01/2025	0140700	SERGIO DE OLIVEIRA	26/11/1964	1
URINA				
23/01/2025	0140767	THICIANE GABRIELY DE ALMEIDA OLIVEIRA	15/06/2005	1
HEMO				
23/01/2025	0140768	ANTONIO FARIAS DA SILVA	11/01/1949	1
HEMO, UREIA, CREA, NA, K, PCRT				
23/01/2025	0140769	MARYANA DAMASCENO	26/02/2000	1
URINA				
23/01/2025	0140770	ANTONIA MARIA DE SOUZA	19/06/1947	1
UREIA, CREA				
22/01/2025	0140781	OTILIA RODRIGUES	30/04/1942	1
HEMO, UREIA, CREA, NA, K, URINA				
22/01/2025	0140782	FLAVIO DONIZETI ANTUNES	23/12/1980	1
TROPO				
23/01/2025	0140783	TASSI OLIVEIRA DE ASSIS	02/04/1981	1
URINA				
23/01/2025	0140784	JECIANA SILVA FRANCA	02/01/1993	1
HEMO				
22/01/2025	0140884	JUCELIA MARTINS SANTOS	26/10/1991	1
HEMO, UREIA, CREA, NA, K, URINA				
22/01/2025	0140885	SERGIO ROBERTO CONRADO	21/10/1960	1
HEMO, UREIA, CREA, NA, TGO, TGP, TP, TTPA, K				
22/01/2025	0140886	MARY ALETHEA DE CARVALHO	03/04/1974	1
URINA				
22/01/2025	0140887	TICIANA FONTENELE MOTTA	26/02/1983	1
HEMO, UREIA, CREA, NA, K				
22/01/2025	0140888	KELLY RODRIGUES DOS SANTOS	26/07/1998	1
URINA				

Pacientes por Data

LABORMED SERVICOS EM SAUDE LTDA

Convenio :

Periodo de 01-01-2025 a 31-01-2025

Data	Codigo	Paciente	Dt.Nasc	Convenio
22/01/2025	0140889	RODOLFO TOLEDO	03/09/1946	1
HEMO, GLICO, UREIA, CREA, NA, K, URINA				
22/01/2025	0140890	RAFAELA LESCHICS RICCI	18/02/1989	1
HEMO, UREIA, CREA, NA, K, TGO, TGP, BILI, GLICO, URINA				
22/01/2025	0140891	IVONE FREITAS DA MOTA	28/06/1963	1
URINA				
22/01/2025	0140892	IRANI DA SILVA	02/09/1966	1
URINA				
22/01/2025	0140893	MATHEUS WILSON PEREIRA DOS SANTOS	20/03/2001	1
HEMO, UREIA, CREA, NA, K				
23/01/2025	0141981	TATIANA L.DE OLIVEIRA	21/08/1980	1
HEMO				
23/01/2025	0141982	ROMEU BARROS DA SILVA	26/07/1959	1
HEMO, UREIA, CREA				
23/01/2025	0141983	ISABEL CECILIA DE SOUSA	07/09/1951	1
HEMO, UREIA, CREA, TP, TTPA				
23/01/2025	0141984	MARLI RODRIGUES DOS SANTOS	06/07/1962	1
HEMO, UREIA, CREA				
23/01/2025	0141985	AMELIA IOLANDA HAMON ROSA	29/01/1939	1
HEMO, TGO, TGP, GAMGT, UREIA, CREA, NA, K, URINA				
23/01/2025	0141986	ALINE VAZ	22/06/1991	1
HEMO, AMILA, TGO, TGP, UREIA, CREA, NA, K, GAMGT				
23/01/2025	0141987	ANA DOS SANTOS	06/08/1947	1
HEMO, UREIA, CREA, NA, K, URINA				
23/01/2025	0141988	DALMI RAMOS DA CRUZ	06/07/1959	1
HEMO, URINA				
23/01/2025	0141989	REGIANE APARECIDA SANTOS BRAGA DA SILVA	07/07/1985	1
URINA				
22/01/2025	0142855	WILMA PIRES	22/08/1947	1
HEMO, UREIA, CREA, NA, K, URINA, GLICO				

Pacientes por Data

LABORMED SERVICOS EM SAUDE LTDA

Convenio :

Periodo de 01-01-2025 a 31-01-2025

Data	Codigo	Paciente	Dt.Nasc	Convenio
22/01/2025	0142856	GERALDO FERNANDES DE SOUZA	23/03/1965	1
HEMO, UREIA, CREA, NA, K				
22/01/2025	0142879	ALEXANDRE FRANCISOC DOS SANTOS NETO	24/05/2005	1
HEMO, UREIA, CREA, NA, K				
23/01/2025	0142895	AILTON DE FRAGA FERNANDES	18/05/1964	1
NA, MG, K				
23/01/2025	0143034	RICHARD DOS ANJOS AMARAL BORBA	24/05/1998	1
HEMO, TGO, TGP, GAMGT, UREIA, AMILA, CREA, NA, K, URINA				
23/01/2025	0143036	JOSE GONSAGA DE MELO	16/11/1940	1
HEMO, VHS, UREIA, CREA, NA, K, MG, URINA				
23/01/2025	0143037	MARIA SUELI FAUSTINO FAGUNDES	30/05/1948	1
HEMO, UREIA, CREA, NA, K				
23/01/2025	0143038	ARTHUR SILVA COELHO	01/08/2011	1
URINA				
23/01/2025	0143039	MARY ALETHEA DE CARVALHO	03/04/1974	1
UREIA, CREA				
23/01/2025	0143040	RAYSSA PEREIRA DE MORAES	16/10/2005	1
HEMO, UREIA, CREA, NA, K, GLICO				
22/01/2025	0143041	FRACISCO CARVALHO FEITOSA	05/12/1968	1
URINA				
22/01/2025	0143042	MARIA L. DUARTE	05/04/1965	1
HEMO, UREIA, CREA, NA, K				
22/01/2025	0143043	MARIA APARECIDA CINTRA	29/07/1943	1
HEMO, UREIA, CREA, NA, K, URINA				
23/01/2025	0143684	RICHARD DOS ANJOS AMARAL BORBA	24/05/1998	1
HEMO, AMILA, FAL, BILI, TGO, TGP, GAMGT, PCRT				
24/01/2025	0143685	MARIA DO CARMO MARTINS	12/11/1954	1
HEMO				
24/01/2025	0143686	JENNYFER RIBEIRO DA SILVA	13/01/2006	1
URINA				

Pacientes por Data

LABORMED SERVICOS EM SAUDE LTDA

Convenio :

Periodo de 01-01-2025 a 31-01-2025

Data	Codigo	Paciente	Dt.Nasc	Convenio
24/01/2025	0143687	GABRIELLY MEDEIROS DE OLIVEIRA	03/12/2002	1
HEMO				
23/01/2025	0143689	DIVA DA SILVA	01/12/1971	1
HEMO				
22/01/2025	0143695	BENEDITA PEREIRA	29/06/1937	1
HEMO, UREIA, CREA, NA, K				
22/01/2025	0143696	RENATO QUIRINO SOUZA	19/03/1986	1
HEMO, UREIA, CREA, NA, K				
22/01/2025	0143697	LUIZ CARLOS RODRIGUES	21/01/1952	1
HEMO, VHS, UREIA, CREA, NA, K, CA, MG, FAL				
22/01/2025	0143698	ELAINE DA SILVA REIS	22/01/2025	1
HEMO, URINA				
22/01/2025	0143699	MARIA DO SOCORRO DA CONCEICAO MELLO	15/02/1977	1
HEMO, VHS				
22/01/2025	0143700	ANTONIO ALVES DOS SANTOS	03/11/1946	1
HEMO, TGO, TGP, GAMGT, AMILA, UREIA, CREA, NA, K, URINA				
22/01/2025	0143701	BASILIA MOREIRA SANTOS	22/04/1949	1
URINA				
22/01/2025	0143702	CLEUDIA FRANCISCA CARDOSO	07/08/1962	1
HEMO, UREIA, CREA, NA, K, AMILA, TGO, TGP, TP, TTPA				
22/01/2025	0143703	ARLINDA NOVAES GOMES	27/02/1931	1
HEMO, TGO, TGP, GAMGT, AMILA, UREIA, CREA, NA, K				
22/01/2025	0143721	ELIZABETE COUTO DE SOUZA	06/09/1987	1
URINA				
22/01/2025	0143722	SERGIO EMIDIO DA SILVA	23/09/1991	1
HEMO, UREIA, CREA, NA, K				
22/01/2025	0143723	FERNANDA CRISTINA KADES LOPES DOS SANTO2S	4/04/1986	1
URINA				
22/01/2025	0143724	MICHELE APARECIDA LEITE DA SILVA	14/03/1985	1
HEMO				

Pacientes por Data

LABORMED SERVICOS EM SAUDE LTDA

Convenio :

Periodo de 01-01-2025 a 31-01-2025

Data	Codigo	Paciente	Dt.Nasc	Convenio
22/01/2025	0143725	ELIANA MARIA CORREA	10/02/1974	1
HEMO, URINA				
22/01/2025	0143726	CLAUDIA RIBEIRO CHIAVON	14/04/1990	1
URINA				
23/01/2025	0143757	PATRICIA DA SILVA	22/01/1976	1
HEMO, UREIA, CREA, NA, K, URINA				
23/01/2025	0143758	MARIO DE JESUS CARDOSO	09/01/1935	1
URINA				
23/01/2025	0143759	HELOISA ANDRADE A	05/12/2003	1
HEMO, UREIA, CREA, TGO, TGP				
22/01/2025	0143760	SILVANA LINARES COSTA	03/04/1975	1
HEMO, UREIA, CREA, NA, K, URINA				
23/01/2025	0143761	RENATA MENDES	07/05/1995	1
HEMO, UREIA, CREA, NA, K, TP, TTPA				
23/01/2025	0143762	MAISA CABRAL BARROS	03/06/1982	1
HEMO, UREIA, CREA, NA, K, MG, URINA, TP, TTPA				
23/01/2025	0143763	CAMILLY ARAUJO DIAS	22/05/2002	1
URINA				
23/01/2025	0143764	MANOEL AGUIAR CORDEIRO	14/12/1944	1
URINA				
23/01/2025	0143765	JOAO RICARDO OLIVEIRA DOS SANTOS	09/05/1970	1
HEMO, TGO, TGP				
24/01/2025	0143776	RAQUEL APARECIDA DA SILVA	07/09/1985	1
URINA				
24/01/2025	0143777	PALOMA KARINE DOS SANTOS NUNES	31/05/1994	1
URINA				
24/01/2025	0143778	ANA PAULA RODRIGUES	25/12/1989	1
HEMO, UREIA, CREA, NA, K				
22/01/2025	0143780	STHEFFANIE JULIA LINARES CIRINO	17/09/1999	1
URINA				

Pacientes por Data

LABORMED SERVICOS EM SAUDE LTDA

Convenio :

Periodo de 01-01-2025 a 31-01-2025

Data	Codigo	Paciente	Dt.Nasc	Convenio
14/01/2025	0148636	IRINEU ROQUE DOS SANTOS	09/05/1942	16
CULT, ATB				
02/01/2025	0148639	DEUFINO OLIVEIRA DA SILVA	16/04/1952	16
HEMO, FERRI, HBGLI, UREIA, CREA, PROT, TSH, TGO, TGP, GAMGT, URINA, UROC, ANT11, OCUL				
03/01/2025	0148640	MARIA DEVANI AMARO MEDULI	18/07/1954	16
HEMO, HBGLI, UREIA, CREA, NA, K, URINA, UROC, ANT11, VITAD				
06/01/2025	0148641	KAYNAN DA SILVA RIBEIRO	11/04/2007	16
URINA, ANT11, UROC				
10/01/2025	0148643	TEREZA DE JESUS ROSA	21/02/1940	16
CULT, ATB				
16/01/2025	0148645	IRINEU ROQUE DOS SANTOS	09/05/1942	16
HEMO, FERRI, PSA, HBGLI, COLES, HDL, LDL, VLDL, UREIA, CREA, URINA, UROC, ANT11, TRI				
15/01/2025	0148646	GERALDO ANTONIO SILVA	06/07/1926	16
HEMO, FERRI, HBGLI, VITAD, UREIA, CREA, NA, K, PCRT, URINA, UROC, ANT11				
23/01/2025	0148647	RUBIA SIMONE DA SILVA	23/12/1972	16
HEMO, FERRI, UREIA, CREA, VITAD, URINA, UROC, HBGLI, TGO, TGP				
23/01/2025	0148648	IVANEIDE ALVES DE JESUS	31/03/1965	16
HBGLI, TSH				
27/01/2025	0148649	FRANCISCO PAULO MONTEIRO	18/07/1950	16
FERRI, VITAD, B12, FOLIC, HBGLI, OCUL, PSA				
28/01/2025	0148650	EDSON SEBASTIAO DA ISLVA	01/12/1974	16
CULT, ATB				
30/01/2025	0148651	EFIGENIA DOS SANTOS DIAS	21/09/1948	16
HEMO, FERRI, TSH, LATEX, FAN, VHS, COLES, HDL, LDL, VLDL, TRI, VITAD, UREIA, CREA, NA K, URINA, UROC, ANT11, HBGLI				
31/01/2025	0148653	MARGARIDA VILAS BOAS DA CRUZ	12/09/1932	16
HEMO, FERRI, B12, FOLIC, OCUL, TSH				
31/01/2025	0148654	IRACI RAMOS DE OLIVEIRA	09/04/1930	16
URINA, UROC, ANT11				

Pacientes por Data

LABORMED SERVICOS EM SAUDE LTDA

Convenio :

Periodo de 01-01-2025 a 31-01-2025

Data	Codigo	Paciente	Dt.Nasc	Convenio
31/01/2025	0148655	FABIOLA BATISTA DE SOUZA	03/05/1994	16
URINA, UROC, ANT11				
31/01/2025	0148656	MARILI RODRIGUES DE LIMA	10/04/1946	16
TSH				
08/01/2025	0149242	JUELICE ALVES CABRAL	29/10/1958	14
COLES, HDL, LDL, VLDL, CREA, GAMGT, GLICO, HBGLI, HEMO, T4L, TGO, B12, TGP, TRI, TSH UREIA, LII				
29/01/2025	0149243	PATRICIA KLEIN CARLAN	21/03/1974	14
HEMO, COLES, HDL, LDL, VLDL, CREA, FAL, CA, GAMGT, HBGLI, GLICO, MG, FOLIC, K, NA T4L, TGO, B12, TRANS, TGP, TRI, TSH, UREIA, URINA, VITAD, FE				
15/01/2025	0149244	ERICK MELCHIADES DA SILVA	16/02/2004	14
ABO, AMILA, BILI, COLES, HDL, LDL, VLDL, TRI, CPK, CREA, FAL, CA, RH, GAMGT, GLICO HBGLI, HEMO, PCRT, PROLA, K, NA, INSUL, T4L, TGO, B12, TGP, TSH, UREIA, URINA, VITAD FE, FERRI				
08/01/2025	0149245	MARIA APARECIDA DE ALMEIDA MOURA	04/12/1963	14
URICO, AMILA, BILI, COLES, HDL, LDL, VLDL, CPK, CREA, FAL, CA, GAMGT, GLICO, HBGLI, HEMO PROLA, K, NA, T3, T4L, TGO, B12, TRANS, TGP, TRI, TSH, UREIA, URINA, VITAD, FE				
08/01/2025	0149246	MARCIO VIANA TORRES	23/04/1991	14
HEMO				
08/01/2025	0149247	KLEBER PIRES DA SILVA	28/09/1987	14
HEMO				
08/01/2025	0149248	VANDERLEI GONÇALVES DA SILVA JUNIOR	23/08/2000	14
HEMO				
08/01/2025	0149265	JOSE LUIZ DA SILVA	18/08/1979	14
HEMO				
08/01/2025	0149286	MICHELE DA SILVA PIRES	09/12/1983	14
COLES, HDL, LDL, VLDL, CREA, FAL, LI, GAMGT, GLICO, HEMO, PCRT, NA, T4L, TGO, B12 TGP, TRI, TSH, UREIA, VITAD				
08/01/2025	0149287	FERNANDA ALVINA SIMON DE CARVALHO	20/09/1988	14
CREA, GLICO, HBGLI, HEMO, K, NA, UREIA, URINA, UROC, ANT11				
08/01/2025	0149288	RONALDO APARECIDO LEITE	06/11/1973	14
URICO, AMILA, BILI, COLES, HDL, LDL, VLDL, CPK, CREA, FAL, CA, GAMGT, GLICO, HBGLI, HEMO PCRT, PROLA, K, PSA, NA, T4L, B12, TGO, TRANS, TGP, TRI, TSH, UREIA, URINA, VITAD FE				

Pacientes por Data

LABORMED SERVICOS EM SAUDE LTDA

Convenio :

Periodo de 01-01-2025 a 31-01-2025

Data	Codigo	Paciente	Dt.Nasc	Convenio
22/01/2025	0149289	LEANDRO TIKUNA SILVA	17/12/1995	14
GAMGT, TGO, TGP, VAL, HEMO, GLICO, TRI, COLES, HDL, LDL, VLDL				
15/01/2025	0149290	MARIZE SILVA SANTOS	10/01/1962	14
URICO, AMILA, BILI, COLES, HDL, LDL, VLDL, TRI, CPK, CREA, FAL, VITAD, GAMGT, GLICO, HBGLI HEMO, PCRT, K, NA, T4L, TGO, B12, TGP, TSH, UREIA, URINA, VDRL				
15/01/2025	0149292	LUIZ GUSTAVO DE PAULA OLIVEIRA PEREZ	04/01/1983	14
URICO, AMILA, BILI, COLES, HDL, LDL, VLDL, TRI, CPK, CREA, FAL, CA, GAMGT, GLICO, HBGLI HEMO, PCRT, MG, FOLIC, K, PSA, NA, T4L, TGO, B12, TGP, TSH, UREIA, URINA, VITAD FE				
22/01/2025	0149294	LUCIANO DA SILVA ANDRADE	29/04/1973	14
URICO, AMILA, BILI, COLES, HDL, LDL, VLDL, TRI, CREA, FAL, CA, LII, GAMGT, GLICO, HBGLI HEMO, PCRT, MG, FOLIC, PROLA, K, PSA, NA, T4L, TGO, B12, TSH, UREIA, URINA, VITAD FE				
15/01/2025	0149296	ROBSON DOS SANTOS	11/10/1973	14
TESTL, ESTRA, BHCG				
15/01/2025	0149297	RAFAELA DOS SANTOS PELLE	06/05/2003	14
HEMO, COLES, HDL, LDL, VLDL, TRI, NA, K, GLICO, B12, VITAD, TGO, TGP, UREIA, LIPAS				
08/01/2025	0149312	PAULO ANTONIO DE FREITAS	21/07/1968	14
HEMO				
08/01/2025	0150345	NOE CARLOS	08/10/1951	INF
HEMO, TGO, TGP, P, UREIA, CREA, NA, K, COLES, HDL, LDL, VLDL, TRI, GLICO, GAMGT CA, URICO, CPK, URINA, PSA				
08/01/2025	0150346	GERALDA DE LOURDES DA SILVA	23/09/1958	INF
HEMO, TGO, TGP, P, NA, K, UREIA, CREA, COLES, HDL, LDL, VLDL, TRI, GLICO, GAMGT CA, URINA, CPK, URICO				
06/01/2025	0150347	ADILSON SANTOS LOPES	09/04/1983	INF
UREIA, CREA, TGO, TGP, URINA				
06/01/2025	0150348	RENATA GOMES	30/04/1976	INF
HEMO, TGO, TGP, P, NA, K, UREIA, CREA, COLES, HDL, LDL, VLDL, TRI, GLICO, GAMGT CA, URINA, CPK, URICO				
06/01/2025	0150349	RENATO DA SILVA FERREIRA	19/10/1984	INF
UREIA, CREA, TGO, TGP, URINA, ANTIS, HEMO, HBGLI, VDRL, HCV				
06/01/2025	0150350	MARCELO COSTA	15/02/1965	INF
HEMO, HBGLI, TSH, T4L, TGO, TGP, COLES, HDL, LDL, VLDL, TRI, CREA, UREIA, URICO, PSA URINA, PPF, OCUL, NA, K, CA, FAL, ZIN				

Pacientes por Data

LABORMED SERVICOS EM SAUDE LTDA

Convenio :

Periodo de 01-01-2025 a 31-01-2025

Data	Codigo	Paciente	Dt.Nasc	Convenio
06/01/2025	0150351	ANTONIO ZEFERINO MEDEIROS	03/04/1964	INF
HEMO, TGO, TGP, PCRT, CREA, URINA				
06/01/2025	0150352	EDUARDO CAETANO DIAS	23/03/1995	INF
UREIA, CREA, TGO, TGP, URINA, ANTIS				
03/01/2025	0150353	DOUGLAS JOSE LOPES DA SILVA	24/01/1993	INF
BK2				
24/01/2025	0150990	HELIO ANTONIO BIANCHINI	26/09/1940	8
CREA, FERRI, K, UREIA, HEMO, MICRO				
24/01/2025	0150991	ADRIANA KAUFMAN DA SILVA	01/05/1960	8
HEMO, FE, FERRI, GLICO, HBGLI, FSH, LH, ESTRA, PROGE, TESTO, PROLA, SDHEA, DHEA				
24/01/2025	0150992	MARINES VITALINO CRUZ	05/05/1968	8
GAMGT, TGO, TGP, TRI, HEMO, T4L, URICO, UREIA, TSH, T3, COLES, HDL, LDL, VLDL, GLICO HBGLI				
24/01/2025	0150993	MANUELLA TITO FELIX	16/12/2018	8
FERRI, FE, TRI, VITAD, HEMO, TSH, URINA, PPF, COLES, HDL, LDL, VLDL, GLICO				
24/01/2025	0150994	JULIO CESAR SILVA SOARES DE CARVALHO	01/08/2011	8
FERRI, FE, TGO, TGP, TRI, UREIA, HEMO, CREA, COLES, HDL, LDL, VLDL, GLICO				
29/01/2025	0150996	TEREZINHA DE JESUS CAMPOS	11/07/1974	8
TGO, TGP, TRI, UREIA, HEMO, OCUL, PROGE, FSH, LH, TSH, T4L, ESTRA, CREA, URINA, COLES HDL, LDL, VLDL, GLICO, HBGLI				
29/01/2025	0150997	VANESSA APARECIDA DOS SANTOS	20/12/1987	8
BILI, HEMO, UREIA, CREA, TGO, TGP, PCRT, FAL, GAMGT, NA, K, MG, GLICO, HBGLI, COLES HDL, LDL, VLDL, TRI, VDRL, TSH, T4L, B12, FOLIC, HIV, HBSAG, ANTIS, HCV, URINA, AMILA LIPAS, VHS, FAN, LATEX, TP, TTPA				
29/01/2025	0150998	FRANCISCA DA SILVA MORAIS	22/04/1958	8
TGO, TGP, TRI, UREIA, HEMO, URICO, CREA, URINA, COLES, HDL, LDL, VLDL, GLICO, OCUL, PPF HBGLI				
29/01/2025	0150999	IVONETE DE JESUS PEREIRA	22/01/1972	8
CREA, GAMGT, TGO, TGP, TRI, HEMO, T4L, URICO, UREIA, TSH, T3, COLES, HDL, LDL, VLDL GLICO, HBGLI, INSUL				
29/01/2025	0151000	LUCIA KARESICOSKI	22/10/1972	8
TGO, TGP, TRI, UREIA, HEMO, OCUL, PROGE, ESTRA, FSH, LH, CREA, URINA, COLES, HDL, LDL VLDL, GLICO, HBGLI				

Pacientes por Data

LABORMED SERVICOS EM SAUDE LTDA

Convenio :

Periodo de 01-01-2025 a 31-01-2025

Data	Codigo	Paciente	Dt.Nasc	Convenio
29/01/2025	0151001	LUCIANY OLIVEIRA BASILIO	25/10/1984	8
BILI, HBGLI, K, NA, TGO, TGP, TRI, B12, VITAD, HEMO, HIVA, HBSAG, ANTIS, FSH, TSH T4L, CREA, UREIA, HCV, VDRL, URINA, COLES, HDL, LDL, VLDL, GLICO, PPF, T3				
29/01/2025	0151002	MARIA EDUARDA DINIZ GONÇALVES	19/06/2007	8
TRI, COLES, HDL, LDL, VLDL				
29/01/2025	0151003	CAMILLY BIANCA CAJAZEIRA DO NASCIMENTO	07/07/2004	8
BHCG				
29/01/2025	0151004	EDLAINE DE OLIVEIRA GARCIA	02/11/1976	8
FERRI, FE, P, B12, VITAD, HEMO, HCV, HBSAG, ANTIS, TSH, T4L, MG, VDRL, HIV, FOLIC				
29/01/2025	0151005	ELISANGELA CEZARIO LOPES	11/09/1980	8
HEMO, TOXG, TOXM, RUIGG, RUIGM, HBSAG, ANTIS, HCV, GLICO, VDRL, URINA, CURV6, HIV, UROC, ANT11 PPF				
29/01/2025	0151006	EMILIA BERNARDES DE LIMA	05/06/1944	8
TGO, TGP, TRI, UREIA, HEMO, LATEX, CREA, URINA, COLES, HDL, LDL, VLDL, GLICO, FAN, HBGLI VHS, PCRT				
29/01/2025	0151007	LUZIA MARTINS COLHADO	24/07/1948	8
HEMO, UREIA, CREA, TGO, TGP, GLICO, HBGLI, URINA, COLES, HDL, LDL, VLDL, TRI, NA, K				
29/01/2025	0151008	MIKHAEL VITOR OSZTER GOMES	29/04/2024	8
HEMO, FE, FERRI, B12, FOLIC, TP, TTPA, UREIA, CREA, NA, K				
27/01/2025	0151010	FERNANDO ANTONIO DE ASSIS JUNIOR	02/07/1984	8
HEMO, TGO, TGP, TRI, UREIA, PSA, OCUL, CREA, URINA, HBGLI, COLES, HDL, LDL, VLDL, GLICO				
27/01/2025	0151011	JOAO DA SILVA	23/06/1961	8
HEMO, TGO, TGP, TRI, UREIA, PSA, CREA, URINA, COLES, HDL, LDL, VLDL, GLICO, HBGLI				
27/01/2025	0151012	GERCINA PEREIRA DA SILVA	21/07/1974	8
HEMO, TGO, TGP, TRI, UREIA, CREA, URINA, COLES, HDL, LDL, VLDL, GLICO, HBGLI				
27/01/2025	0151013	ALEXIA FERNANDA SALERNO SOARES	23/05/2001	8
HEMO, TGO, TGP, TRI, UREIA, CREA, URINA, COLES, HDL, LDL, VLDL, GLICO, HBGLI				
27/01/2025	0151014	ROZA FERREIRA DO NASCIMENTO	02/03/1937	8
HEMO, TGO, TGP, TRI, UREIA, TSH, URICO, CREA, OCUL, URINA, HBGLI, COLES, HDL, LDL, VLDL GLICO				
27/01/2025	0151015	SIMONE SANTOS DA SILVA	26/04/1979	8
OCUL				

Pacientes por Data

LABORMED SERVICOS EM SAUDE LTDA

Convenio :

Periodo de 01-01-2025 a 31-01-2025

Data	Codigo	Paciente	Dt.Nasc	Convenio
27/01/2025	0151016	MARIA APARECIDA DA SILVA	14/12/1951	8
HEMO, FE, HBGLI				
27/01/2025	0151017	WILLIANS OLIMPIO DA SILVA	08/05/1979	8
HEMO, TGO, TGP, TRI, UREIA, TSH, CREA, URINA, COLES, HDL, LDL, VLDL, GLICO, HBGLI				
27/01/2025	0151018	JANICE DONISETE DE OLIVEIRA REZENDE	15/02/1967	8
HEMO, TGO, TGP, TRI, UREIA, TSH, URICO, CREA, LATEX, URINA, HBGLI, COLES, HDL, LDL, VLDL FAN, GLICO, VHS, TP, TTPA				
27/01/2025	0151019	MARCOS ANTONIO VILELA	14/10/1954	8
HEMO, TGO, TGP, TRI, UREIA, PSA, URICO, CREA, URINA, HBGLI, COLES, HDL, LDL, VLDL, GLICO				
24/01/2025	0151020	GERLANDIO FELIX DE SOUSA	02/01/1978	8
HEMO, URICO, CREA, VHS				
24/01/2025	0151021	MARIA APARECIDA DOS SANTOS	26/05/1973	8
PROGE, DHEA, DHT, ESTRA, FSH, LH, PROLA, SDHEA, TESTO				
24/01/2025	0151022	CLEDNA BASTOS GOMES LAURINDO	18/12/1981	8
TGO, TGP, TRI, UREIA, HEMO, ESTRA, FSH, LH, TSH, INSUL, PTH, PROLA, SDHEA, CREA, PROGE URINA, HBGLI, COLES, HDL, LDL, VLDL, CORT1, GLICO				
24/01/2025	0151023	DARIO DIAS DE MORAES	08/06/1956	8
TGO, TGP, TRI, UREIA, HEMO, PSA, OCUL, URICO, CREA, TESTO, HBGLI, COLES, HDL, LDL, VLDL GLICO, PPF, URINA				
24/01/2025	0151024	ADRIANO MATOS RODRIGUES	05/04/1986	8
CREA, GLICO, HBGLI, HEMO, K, NA, TP, TTPA, UREIA, UROC, ANT11				
24/01/2025	0151025	AURIDEA LUSTOSA PIERINI	05/12/1980	8
TGO, TGP, TRI, UREIA, HEMO, URICO, CREA, URINA, HBGLI, COLES, HDL, LDL, VLDL, GLICO, PPF				
24/01/2025	0151026	EDVALDO BISPO DOS SANTOS	13/08/1951	8
TGO, TGP, TRI, UREIA, HEMO, CREA, URINA, HBGLI, COLES, HDL, LDL, VLDL, GLICO, OCUL, PPF TSH, T4L, CA, URICO, PSA				
24/01/2025	0151027	DEBORA VANESSA ALVES QUINTAO SOARES	19/10/1985	8
HEMO, TGO, TGP, UREIA, CREA, GLICO, HBGLI, COLES, HDL, LDL, VLDL, TRI, URINA, VDRL, HIV HBSAG, ANTIS, HCV				
24/01/2025	0151028	LIVIA PRESTA LUZ	18/07/2016	8
TGO, TGP, TRI, UREIA, HEMO, CREA, URINA, COLES, HDL, LDL, VLDL, GLICO, PPF, ANT11, VITAD PROGE, DHEA, TSH, FSH, LH, T4L, UROC, HBGLI				

Pacientes por Data

LABORMED SERVICOS EM SAUDE LTDA

Convenio :

Periodo de 01-01-2025 a 31-01-2025

Data	Codigo	Paciente	Dt.Nasc	Convenio
24/01/2025	0151029	SARAH PRESTA LUZ	06/10/2012	8
FERRI, FE, TRI, VITAD, HEMO, TSH, T4L, URINA, PPF, HBGLI, COLES, HDL, LDL, VLDL, GLICO UROC, ANT11				
15/01/2025	0153679	MARIA ANA DA ROCHA	20/09/1956	5
HEMO, TSH, T4, COLES, TRI, URINA, GLICO				
17/01/2025	0153680	ROSANGELA MARIA	03/10/1961	5
HEMO, HBGLI, COLES, HDL, LDL, VLDL, TRI, TSH, T4L, PPF, OCUL				
17/01/2025	0153681	SILVIO RODRIGUES DE OLIVEIRA	26/12/1970	5
HBGLI, UREIA, HEMO, PSA, CREA, COLES, HDL, LDL, VLDL, TRI, URINA				
17/01/2025	0153682	MARIA LUCINETE LEAL	30/03/1960	5
P, B12, HCV, HBSAG, TSH, T4L, MG, VDRL, HIV, FOLIC, HEMO				
17/01/2025	0153683	MAURICIO ALEXANDRE DA SILVA	21/03/1979	5
HEMO, LATEX, URICO, CREA, TGO, TGP, VHS				
17/01/2025	0153684	RIBAMAR LOPES BATISTA	10/07/1964	5
HEMO, PSA, ABO, RH, COLES, HDL, LDL, VLDL, TRI, GLICO				
17/01/2025	0153685	DEUSIMARA PORTO MATIAS	03/06/1968	5
HEMO, COLES, HDL, VLDL, LDL, TRI, URINA, GLICO				
17/01/2025	0153686	HEITOR ARAUJO SANTOS DE JESUS	11/06/1961	5
HEMO, GLICO, FE, FERRI, UREIA, CREA, URINA, PPF				
17/01/2025	0153687	ANTONIO JOSE RAMOS	19/09/1958	5
HEMO, PSA, COLES, HDL, LDL, VLDL, TRI, URINA				
17/01/2025	0153688	DANIELA SANTOS	08/03/1976	5
VITAD, HEMO, B12, ESTRA, TSH, T4, COLES, HDL, LDL, VLDL, TRI, URINA				
17/01/2025	0153689	ANA MARTINS GOMES	16/09/1946	5
HEMO, GLICO, COLES, HDL, LDL, VLDL, TRI, URINA				
17/01/2025	0153690	LEONARDO NOBRE DE PAULA	17/02/1994	5
CREA, FAL, HEMO, TGO, TGP, UREIA				
17/01/2025	0153691	RAIMUNDO CABRAL FERREIRA	28/02/1961	5
OCUL				

Pacientes por Data

LABORMED SERVICOS EM SAUDE LTDA

Convenio :

Periodo de 01-01-2025 a 31-01-2025

Data	Codigo	Paciente	Dt.Nasc	Convenio
24/01/2025	0153692	JESSICA ALBISSU DO NASCIMENTO	23/12/1988	5
HEMO, GLICO, HBGLI, COLES, TRI, B12, VITAD, TSH, T4L				
27/01/2025	0153693	DAIANE DE OLIVEIRA COSTA	20/10/1990	5
VITAD, HEMO, COLES, URINA				
27/01/2025	0153694	JOSE MILTON ALVES DOS SANTOS	27/12/1965	5
HBGLI, HEMO, PSA, COLES, URINA, GLICO				
27/01/2025	0153695	MARIA DE FATIMA DA SILVA	01/04/1968	5
HEMO, ABO, RH, HBGLI, TSH, T4, COLES, TRI, URINA				
27/01/2025	0153696	FELIPE SPONTON OLIVEIRA	04/02/2005	5
HEMO, COLES, TRI, URINA, GLICO				
27/01/2025	0153697	ZENILDA DOS ANJOS SOARES SANTOS	17/09/1954	5
HBGLI, HEMO, COLES, TRI				
27/01/2025	0153698	ELIANA PEREIRA ALVARES DE OLIVEIRA	17/08/1962	5
FERRI, VITAD, FE, B12, COLES				
27/01/2025	0153699	SARAH VIEIRA DA SILVA	21/08/2001	5
CA125				
27/01/2025	0153700	REGIANE SILVA ARAUJO	06/02/1980	5
VITAD, HEMO, HBGLI, TSH, T4, COLES, TRI, TGO, TGP, URINA, GLICO				
27/01/2025	0153701	APARECIDA DE JESUS FLORENTINO	16/05/1979	5
HEMO, HBGLI, TSH, T4, COLES, TRI, URINA				
27/01/2025	0153702	MARIA CLARA DE JESUS FLORENTINO	29/12/1948	5
HBGLI, GLICO				
27/01/2025	0153703	GUSTAVO RIBEIRO LIMA	16/10/2009	5
HEMO, TRI, COLES, URINA, GLICO				
27/01/2025	0153704	MARIA DAS GRACAS MACIEL	12/08/1953	5
HEMO, HBGLI, COLES, TRI, URINA				
29/01/2025	0153705	TAMIRES APARECIDA RONCON DA SILVA	12/11/1992	5
HEMO, COLES, TRI, GLICO				
31/01/2025	0153706	GIBRAIL BERGOZZA	02/01/1977	5
HEMO, HBGLI, TGO, TGP, URICO, COLES, HDL, LDL, VLDL, CREA, TRI, URINA, PPF, GLICO				

Pacientes por Data

LABORMED SERVICOS EM SAUDE LTDA

Convenio :

Periodo de 01-01-2025 a 31-01-2025

Data	Codigo	Paciente	Dt.Nasc	Convenio
31/01/2025	0153707	LARISSA CARVALHO SILVA	21/02/2001	5
HEMO, COLES, TRI, URINA				
31/01/2025	0153708	CAROLINE OLIVEIRA DA SILVA	02/04/2004	5
HEMO, VDRL, URINA, HIV, GLICO				
31/01/2025	0153709	ADAUTO MARQUES DA SILVA	23/03/1955	5
HEMO, URICO, NA, K, TGO, TGP, CLEAR, TSH, T4L, UREIA, CREA, TRI, COLES, HDL, LDL VLDL, GLICO, HBGLI, MICAI				
31/01/2025	0153710	JULIO LUIZ SOUZA DE JESUS	28/06/2008	5
HEMO, COLES, TRI, URINA, GLICO				
29/01/2025	0153711	MARINEIDE GOMES DE OLIVEIRA	24/05/1966	5
HEMO, HBGLI, COLES, TRI, URINA				
29/01/2025	0153712	PEDRO HENRIQUE SIQUEIRA	03/07/2017	5
HEMO, TSH, TGO, PPF, HBGLI, COLES, HDL, LDL, VLDL, UROC, ANT11, IGE				
29/01/2025	0153713	KAILANY DE OLIVEIRA SILVA SANTOS	01/05/2003	5
HEMO, COLES, HDL, LDL, VLDL, TRI, URINA, GLICO				
29/01/2025	0153714	KEILLA HONORIO DA SILVA	20/08/1998	5
HEMO, PPF, ABO, RH, HCV, GLICO, TSH, T4L, TOXG, TOXM, RUIGG, RUIGM, HIV, VDRL, CITGG CITM, HBSAG, ANTIS, URINA, UROC, ANT11				
29/01/2025	0153715	ESTEVAN HENRIQUE SOUZA SANTANA	11/03/1999	5
HEMO, ABO, RH, GLICO, HIV, VDRL, HBSAG, HCV				
29/01/2025	0153716	GABRIELA REZENDE SANTOS RAIMUNDO	25/07/2001	5
HEMO, VDRL, URINA, HIV, GLICO, HBGLI				
29/01/2025	0153717	MARIANA AGUIAR DE ALMEIDA	11/03/2006	5
HEMO, TGO, TGP, COLES, HDL, LDL, VLDL, GLICO				
29/01/2025	0153718	CASTORINA ALVES DA SILVA	24/03/1929	5
HEMO, TGO, TGP, TRI, COLES, HDL, LDL, VLDL, GLICO				
29/01/2025	0153719	PIETRA GAVA	12/08/2011	5
HEMO, TSH, TGO, PPF, HBGLI, COLES, HDL, LDL, VLDL, TRI				
29/01/2025	0153720	INGRID POLYDORO SMITH	01/12/1990	5
COLES, TRI, TGO, TGP, URINA				

Pacientes por Data

LABORMED SERVICOS EM SAUDE LTDA

Convenio :

Periodo de 01-01-2025 a 31-01-2025

Data	Codigo	Paciente	Dt.Nasc	Convenio
29/01/2025	0153721	PEDRO DE LIMA MORAES	01/07/1959	5
HEMO, TGO, B12, PSA, COLES, HDL, LDL, VLDL, TRI, TGP, URINA, PPF, FE, FERRI, GLICO				
29/01/2025	0153722	CAMILA CAMARGO MENDES DE LIMA	21/01/1997	5
HEMO, UREIA, CREA, GLICO, HIV, VDRL, TGO, TGP, TP, TTPA, BHCG				
29/01/2025	0153723	MARIA DE JESUS	12/03/1957	5
HEMO, COLES, TRI, URINA, GLICO				
29/01/2025	0153724	MARIZE VIEIRA VILAR MADUREIRA	22/09/1963	5
HEMO, HBGLI, TRI, URINA, COLES, HDL, LDL, VLDL				
29/01/2025	0153725	GABRIELA SOARES GARCIA MOTA	27/07/1995	5
CURV6, URINA, UROC, ANT11				
24/01/2025	0153726	JAIME FERREIRA DE LIMA	20/04/1938	5
HEMO, GLICO, TRI, COLES, HDL, LDL, VLDL, URINA, CREA, URICO, HBGLI, K, NA, TGP, B12 VITAD, TGO, OCUL				
24/01/2025	0153727	ELIETE JOSE FERREIRA DA SILVA	16/07/1972	5
TSH, T4, COLES, TRI, URINA, GLICO				
24/01/2025	0153728	JULIANA APARECIDA CASTELHANO BORGES	30/10/1980	5
NA, TRI, ZIN, B12, VITAD, HEMO, COLES, CREA, UREIA, FAL, GAMGT, HBGLI, K, MG, PROT TGO, TGP				
24/01/2025	0153729	GEOVANE ARIMATEIA DE CARVALHO	22/10/1956	5
CREA, K, UREIA, URINA, UROC, ANT11				
24/01/2025	0153730	EDSON MATOS DE SOUZA	14/05/1977	5
PSA, HBGLI, TRI, COLES, URINA				
24/01/2025	0153731	GENINI GOMES DA SILVA	01/11/2015	5
HEMO, PPF, COLES, URINA				
24/01/2025	0153732	ETEL DEAK MENDES	01/06/1928	5
HEMO, COLES, UROC, ANT11, URINA				
24/01/2025	0153733	IRANI GONCALVES GOMES	25/02/1960	5
COLES, TRI				
24/01/2025	0153734	SONIA REGINA DE MENEZES ALVES	07/10/1954	5
HEMO, COLES, HBGLI, URINA				

Pacientes por Data

LABORMED SERVICOS EM SAUDE LTDA

Convenio :

Periodo de 01-01-2025 a 31-01-2025

Data	Codigo	Paciente	Dt.Nasc	Convenio
22/01/2025	0153735	CLARA TORRES DA SILVA	15/07/1959	5
COLES, TRI				
22/01/2025	0153736	DAIANE DA SILVA VIEIRA PINA	09/09/1991	5
HEMO, COLES, TRI, URINA				
22/01/2025	0153737	RAQUEL DE OLIVEIRA	16/08/1971	5
HBGLI, HEMO, COLES, HDL, LDL, VLDL				
22/01/2025	0153738	JOVERCINO DE ALMEIDA	06/08/1957	5
HEMO, PSA, COLES, TRI, URINA				
22/01/2025	0153739	FRANCISCO DAS CHAGAS OLIVEIRA	24/05/1967	5
HEMO, PSA, HBGLI, TRI, COLES, HDL, LDL, VLDL, VITAD				
22/01/2025	0153740	ANA LUCIA FALCAO DOS SANTOS	08/06/1988	5
HEMO, COLES, TRI, URINA, GLICO				
22/01/2025	0153741	JOAO ALVES TEIXEIRA	20/10/1963	5
HEMO, PSA, COLES, TRI, URINA				
22/01/2025	0153742	RAIMUNDO DA CRUZ DE MEDEIROS	24/11/1960	5
HEMO, PSA				
22/01/2025	0153743	RITA BONFIM RAMOS TEIXEIRA	03/04/1963	5
HBGLI, HEMO, TRI, COLES, URINA				
22/01/2025	0153744	MARYANA ALEIXO DOS SANTOS	23/07/2009	5
HEMO, TP, TTPA				
24/01/2025	0153745	OSMAR SILVA GOMES	30/04/1959	5
HBGLI, HEMO, PSA, COLES, TRI				
20/01/2025	0153746	MARIZA MARIA NEGROMONTE DA ROCHA	07/12/1962	5
HEMO, HBGLI, GLICO, COLES, HDL, LDL, VLDL, TRI, TSH, T4L, VITAD, B12, TGO, TGP, CREA NA, K, URINA, OCUL				
20/01/2025	0153747	ANTONIO NELZITO ALVARES LIMA	07/02/1973	5
OCUL				
20/01/2025	0153748	VALDIRENE SANTOS SIMOES DO CARMO	03/12/1969	5
HBGLI, HEMO, COLES, TRI, URINA				

Pacientes por Data

LABORMED SERVICOS EM SAUDE LTDA

Convenio :

Periodo de 01-01-2025 a 31-01-2025

Data	Codigo	Paciente	Dt.Nasc	Convenio
20/01/2025	0153749	DECIO AVELINO DE SOUZA	27/12/1957	5
HEMO, PSA, HBGLI, TSH, T4, COLES, URINA				
20/01/2025	0153750	CILENE RAIMUNDO DA SILVA SOUZA	09/10/1964	5
HEMO, TRI, COLES, URINA				
20/01/2025	0153751	JONAS RAIMUNDO DA SILVA	08/08/1976	5
HEMO, PSA, COLES, URINA				
20/01/2025	0153752	ROSANA APARECIDA ALVES	16/03/1965	5
HEMO, GLICO, COLES, TRI, HBGLI, URINA				
20/01/2025	0153753	LEIA PIRES DA SILVA	28/02/1970	5
HEMO, VHS, FAN				
20/01/2025	0153754	ELISABETE TASSI DA SILVA	11/11/1958	5
COLES, TRI				
20/01/2025	0153755	MARIA APARECIDA VICTOR	06/09/1967	5
CREA, GAMGT, TGO, TGP, TRI, HEMO, T4L, URICO, UREIA, TSH, T3, COLES, HDL, LDL, VLDL GLICO, HBGLI, INSUL				
20/01/2025	0153756	MARINALVA DA ANUNCIACAO CHAVES DE OLIVE1I9R/A08/1947		5
B12, HEMO, HBGLI, COLES, TRI, URINA				
20/01/2025	0153757	MARISA DOS SANTOS RAMOS	12/01/1979	5
HEMO, COLES, TRI, URINA, GLICO				
15/01/2025	0153758	JESSICA ALBISSU DO NASCIMENTO	23/12/1988	5
MICOL				
03/01/2025	0155353	MARIA DE JESUS AZEVEDO LOPES	29/12/1969	6
HBGLI, K, TGO, TGP, HEMO, TSH, URICO, CREA, TRI, URINA, COLES, HDL, LDL, VLDL, GLICO				
03/01/2025	0155354	VANESSA DIAS DA MOTA	28/08/1984	6
B12, VITAD, HEMO, T3, TSH, T4L, TPO, TIRE, FE, FERRI, DHT, FAN, LATEX, HBSAG, ANTIS HCV, HIV, ZIN				
03/01/2025	0155355	KATIA LILIAN SILVA DE ASSUMPCAO	08/03/1967	6
VITAD, HEMO, HDL, LDL, HBGLI, TRI, B12, COLES, VLDL, GLICO				
03/01/2025	0155356	GABRIELLY PEREIRA MARCONDES	13/03/2000	6
VITAD, HEMO, URICO, CA, CREA, K, NA, TRI, UREIA, B12, TGO, TGP, URINA, COLES, HDL LDL, VLDL				

Pacientes por Data

LABORMED SERVICOS EM SAUDE LTDA

Convenio :

Periodo de 01-01-2025 a 31-01-2025

Data	Codigo	Paciente	Dt.Nasc	Convenio
03/01/2025	0155357	LUCILENA ROCHA MARTINS	27/12/1982	6
ALFA, FSH, TSH, PROLA, SDHEA, TESTL, TESTO, TRI, COLES, HDL, LDL, VLDL, GLICO				
03/01/2025	0155358	HUMBERTO SACRAMENTO SANTOS	10/02/1965	6
HBGLI, K, TGO, TGP, HEMO, URICO, CREA, TRI, URINA, COLES, HDL, LDL, VLDL, GLICO				
03/01/2025	0155359	JULIA ANDRADE ARAUJO	14/09/2007	6
VITAD, HEMO, GLICO, HBGLI, TRI, B12, TSH, T4, T4L, URINA, PPF, COLES, HDL, LDL, VLDL				
03/01/2025	0155360	ELOIZA JUSTINA DE SOUZA OLIVEIRA	15/02/1966	6
HEMO, CORT1, FSH, TSH, TESTL, T4L, LH, INSUL, TESTO, TRI, URINA, COLES, HDL, LDL, VLDL GLICO, UROC, ANT11, HBGLI				
03/01/2025	0155361	ENEDINA FRANCISCA BRAGA	28/07/1950	6
GLICO, HBGLI				
03/01/2025	0155362	MARIA DO SOCORRO LIMA DO NASCIMENTO	09/11/1947	6
HBGLI, K, B12, VITAD, HEMO, URICO, CREA, OCUL, TRI, URINA, COLES, HDL, LDL, VLDL, GLICO				
03/01/2025	0155363	MARISA E SILVA LOURENCO	05/03/1998	6
TSH, T3, T4L, ESTRA, CORT1, FSH, LH, T4				
06/01/2025	0155364	DEILZA DA COSTA DAMASCENO	11/10/1994	6
HEMO, HBGLI, TRI, TGO, TGP, URINA, COLES, HDL, LDL, VLDL, GLICO				
06/01/2025	0155365	MARIA DAS DORES DOS SANTOS ABREU SANTAN3A0/07/1972		6
HEMO, UREIA, CREA, TRI, TGO, TGP, HBGLI, COLES, HDL, LDL, VLDL, GLICO				
06/01/2025	0155366	ELICIO DE OLIVEIRA SANTANA	04/12/1966	6
HEMO, PSA, CREA, HBGLI, TRI, UREIA, TGO, TGP, COLES, HDL, LDL, VLDL, GLICO				
06/01/2025	0155367	JOAO DE JESUS DOS SANTOS	02/01/1947	6
HEMO, PSA, CA, CREA, HBGLI, MG, K, NA, TRI, UREIA, ZIN, TGO, TGP, URINA, COLES HDL, LDL, VLDL, GLICO				
06/01/2025	0155368	CICERO GOMES DOS SANTOS	29/11/1970	6
TSH, T4L				
06/01/2025	0155369	ANA MARIA BATISTA	18/10/1954	6
B12, HEMO, HBGLI, TRI, COLES, HDL, LDL, VLDL, GLICO, VITAD, CREA, MICAI, T4L, TGO, TSH UREIA				
06/01/2025	0155370	ZILDETE RODRIGUES DE SOUZA	13/11/1966	6
HBGLI, B12, HEMO, URICO, CREA, K, TRI, URINA, COLES, HDL, LDL, VLDL, GLICO, MICAI, VITAD				

Pacientes por Data

LABORMED SERVICOS EM SAUDE LTDA

Convenio :

Periodo de 01-01-2025 a 31-01-2025

Data	Codigo	Paciente	Dt.Nasc	Convenio
06/01/2025	0155371	MARCELA VILAS BOAS MIRANDA	20/10/1999	6
HEMO, ANTAG, ANTAM, HBGLI, K, NA, TRI, UREIA, HIVA, TSH, TGO, TGP, URINA, COLES, HDL LDL, VLDL, GLICO, CHAGG, CHAGM				
06/01/2025	0155372	MARIA DAS GRACAS DE OLIVEIRA	08/08/1968	6
CREA, K, UREIA, HEMO, URINA, UROC, ANT11				
06/01/2025	0155373	TYLER DEL GUIDICE NUNES	07/04/2019	6
FERRI, VHS, HEMO, PCRT, TSH, URINA, PPF, PPF2, PPF3				
06/01/2025	0155374	ELISABETE DA SILVA SANTOS	16/06/1959	6
FERRI, HEMO, OCUL, URINA				
08/01/2025	0155375	DAMIANA COSTA DO NASCIMENTO	10/12/1970	6
HEMO, HIVA, ANTAG, ANTAM, HCV, HBSAG, ANTIS, VDRL				
08/01/2025	0155376	MARIA DE FATIMA TAVARES DA SILVA	10/04/1953	6
HBGLI, K, TGO, TGP, B12, VITAD, HEMO, TSH, URICO, CREA, TRI, COLES, HDL, LDL, VLDL GLICO				
08/01/2025	0155377	ROSANGELA GARCIA MOREIRA	04/06/1975	6
HEMO, HBGLI, TGO, TGP				
08/01/2025	0155378	ELVIS APARECIDO DOS SANTOS	27/03/1984	6
UREIA, HEMO, TSH, CREA, TESTO, TRI, COLES, HDL, LDL, VLDL, GLICO, PSA, URINA				
08/01/2025	0155379	VANESSA DOS SANTOS	02/06/1985	6
HEMO, GLICO, HBGLI, TRI, COLES, HDL, LDL, VLDL, TSH, VITAD, B12				
08/01/2025	0155380	MARIZA IZIDORO DE OLIVEIRA CONCEICAO	15/01/1966	6
VITAD, HEMO, CA, CREA, HBGLI, K, NA, TRI, UREIA, TGO, TGP, URINA, COLES, HDL, LDL VLDL, GLICO				
08/01/2025	0155381	JULIA VITORIA GUTIERREZ DE OLIVEIRA SIL0V4A/07/2004		6
CURV6, HEMO, URINA, HIV, VDRL, TOXG, TOXM				
08/01/2025	0155382	JOSE HERMES DA SILVA	20/11/1964	6
UREIA, CREA				
08/01/2025	0155383	FLAVIA RIHANNA NASCIMENTO TELLES	02/01/2014	6
PPF				
08/01/2025	0155384	MARCIA JULIO DA SILVA	12/02/1958	6
HEMO, ASLO, FAN, TIRE, LATEX				

Pacientes por Data

LABORMED SERVICOS EM SAUDE LTDA

Convenio :

Periodo de 01-01-2025 a 31-01-2025

Data	Codigo	Paciente	Dt.Nasc	Convenio
08/01/2025	0155385	EDNA VIANA DOS SANTOS CORREIA	15/03/1964	6
URICO, CPK, MG, K, NA, TGO, TGP, HEMO, TSH, T4L, UREIA, CREA, TRI, COLES, HDL LDL, VLDL, GLICO, HBGLI				
08/01/2025	0155386	OTAVIANA MARIA DE JESUS ARAUJO FEITOSA	12/08/1960	6
TGO, TGP, B12, VITAD, URICO, CREA, TRI, URINA, COLES, HDL, LDL, VLDL				
08/01/2025	0155387	ADILSON SANTOS LOPES	09/04/1983	6
TGO, TGP, VHS, HEMO, CREA, TRI, LATEX, COLES, HDL, LDL, VLDL, GLICO, FAN, ABO, RH				
08/01/2025	0155388	LARA CAROLINE SABINO DA SILVA	05/05/2000	6
B12, VITAD, HEMO, ANTAG, ANTAM, CA, CREA, HBGLI, K, NA, TRI, UREIA, HIVA, TSH, T4 T4L, TGO, TGP, URINA, COLES, HDL, LDL, VLDL, GLICO, VDRL				
08/01/2025	0155389	HELOISA VALE PECEGUEIRO	25/01/1993	6
HBGLI, TGO, TGP, B12, VITAD, HEMO, TSH, CREA, TRI, COLES, HDL, LDL, VLDL, GLICO, UREIA URINA, UROC, ANT11				
08/01/2025	0155390	ELISANGELA MARIA XAVIER SANTOS	24/02/1979	6
TGO, TGP, HEMO, TSH, CREA, TRI, COLES, HDL, LDL, VLDL, GLICO				
08/01/2025	0155391	KIMBERLY DOS SANTOS RODRIGUES	18/10/2008	6
VITAD, HEMO, GLICO, COLES, HDL, LDL, VLDL, TRI				
10/01/2025	0155392	JOAO BATISTA DE OLIVEIRA	23/05/1952	6
URICO, K, NA, TGO, TGP, HEMO, TSH, T4L, UREIA, CREA, TRI, COLES, HDL, LDL, VLDL GLICO, HBGLI, MICAI				
10/01/2025	0155393	VAGNER GUEDES DE JESUS JUNIOR	22/04/1996	6
CREA, HBGLI, TGO, TGP, HEMO, TRI, COLES, HDL, LDL, VLDL, GLICO				
10/01/2025	0155394	VALERIA COSTA DA SILVA	29/12/1974	6
HBGLI, K, TGO, TGP, HEMO, URICO, CREA, TRI, URINA, COLES, HDL, LDL, VLDL, GLICO				
10/01/2025	0155395	VITORIO BATISTA DE OLIVEIRA	18/11/1972	6
HBGLI, TGO, TGP, HEMO, TSH, CREA, TRI, COLES, HDL, LDL, VLDL, GLICO				
10/01/2025	0155396	ALEXANDRE DE SOUSA MACHADO	25/07/1973	6
HEMO, PSA, CA, CREA, HBGLI, K, NA, TRI, UREIA, VDRL, OCUL, TSH, T4, T4L, URINA COLES, HDL, LDL, VLDL, GLICO				
10/01/2025	0155397	MIRIAM TIBERIO	04/05/1953	6
HBGLI, TGO, TGP, B12, VITAD, HEMO, TSH, CREA, TRI, COLES, HDL, LDL, VLDL, GLICO				

Pacientes por Data

LABORMED SERVICOS EM SAUDE LTDA

Convenio :

Periodo de 01-01-2025 a 31-01-2025

Data	Codigo	Paciente	Dt.Nasc	Convenio
10/01/2025	0155398	RICARDO RIBEIRO DE OLIVEIRA	09/03/1979	6
CREA, TGO, TGP, UREIA, HEMO, HBGLI, TRI, COLES, HDL, LDL, VLDL, GLICO, HIV, VDRL				
10/01/2025	0155399	LUCILAINE DOS SANTOS NASCIMENTO REZENDE	17/07/1973	6
HEMO, GLICO, HBGLI, COLES, HDL, LDL, VLDL, TRI, URICO, NA, K, LH, ESTRA, FSH, TSH T4, URINA				
10/01/2025	0155400	JOAO EUDES PIRES	19/08/1957	6
HEMO, GLICO, HBGLI, COLES, HDL, LDL, VLDL, TRI, TGO, TGP, GAMGT, ANTAG, ANTAM, HBSAG, ANTIS HCV, HIV, VDRL, URINA, NA, K, CA, PSA				
10/01/2025	0155401	JOSE TARCISIO	16/01/1961	6
HEMO, GLICO, COLES, HDL, LDL, VLDL, TRI, TGO, TGP, UREIA, CREA, NA, K, CA, URINA PSA, TSH, VITAD, B12				
10/01/2025	0155402	ELAINE CHEVIDAL GOMES	22/03/1976	6
VDRL, ESTRA, FSH, LH, URINA, HIV, HBGLI, TGO, TGP, UREIA, VHS, HEMO, PCRT, OCUL, SDHEA TSH, PROGE, CREA, TRI, PPF, COLES, HDL, LDL, VLDL, GLICO				
10/01/2025	0155403	VALDETE CAVALCANTE	01/10/1972	6
VITAD, HEMO, URICO, CREA, HBGLI, K, NA, TRI, UREIA, B12, TGO, TGP, URINA, COLES, HDL LDL, GLICO				
10/01/2025	0155404	ESTER SANTOS DA SILVA	10/08/2002	6
HEMO, GLICO, URINA, HIV, VDRL, TOXG, TOXM				
10/01/2025	0155405	CLAUDINEIA RANGEL DA SILVA RODRIGUES	04/12/1986	6
HEMO, RUIGG, RUIGM, TOXG, TOXM, HBSAG, ANTIS, ABO, RH, HCV, GLICO, VDRL, URINA, HIV, UROC ANT11, PPF				
06/01/2025	0156393	FLAVIO RODRIGUES	25/12/1961	7
HBGLI, K, NA, TGO, TGP, UREIA, HEMO, URICO, CREA, TRI, URINA, PPF, COLES, HDL, LDL VLDL, GLICO				
06/01/2025	0156394	JOAO FRANCISCO DE ANDRADE	13/10/1963	7
HBGLI, K, NA, TGO, TGP, UREIA, HEMO, PSA, URICO, CREA, TRI, URINA, PPF, COLES, HDL LDL, VLDL, GLICO				
06/01/2025	0156395	SOLANGE MARIA DOS SANTOS	29/08/1973	7
URINA, ESTRA, UROC, ANT11, TSH, FSH, T4L				
06/01/2025	0156396	LAVINIA SOUSA ARAUJO	17/02/2015	7
K, NA, TGO, TGP, HEMO, CREA, TRI, PPF, COLES, HDL, LDL, VLDL, GLICO, URINA				
06/01/2025	0156400	NILZA MARIA DE ALMEIDA	12/09/2006	7
HBGLI, K, NA, TGO, TGP, UREIA, HEMO, URICO, CREA, TRI, URINA, PPF, COLES, HDL, LDL VLDL, GLICO				

Pacientes por Data

LABORMED SERVICOS EM SAUDE LTDA

Convenio :

Periodo de 01-01-2025 a 31-01-2025

Data	Codigo	Paciente	Dt.Nasc	Convenio
06/01/2025	0156401	JAMES MAYLLON DE ALMEIDA BRITO	12/09/2006	7
HBGLI, K, NA, TGO, TGP, UREIA, HEMO, URICO, CREA, TRI, URINA, PPF, COLES, HDL, LDL VLDL, GLICO				
06/01/2025	0156402	SILVIO DA CRUZ BRITO	04/10/1973	7
HBGLI, K, NA, TGO, TGP, UREIA, HEMO, PSA, URICO, CREA, TRI, URINA, PPF, COLES, HDL LDL, VLDL, GLICO				
06/01/2025	0156403	LUISA SOUSA ARAUJO	24/01/2007	7
HBGLI, K, NA, TGO, TGP, UREIA, HEMO, TSH, T4L, URICO, CREA, TRI, URINA, PPF, COLES HDL, LDL, VLDL, GLICO				
06/01/2025	0156404	GERSON NARVAES	05/05/2000	7
HEMO, GLICO, HBGLI, COLES, HDL, LDL, VLDL, TRI, TGO, TGP, CREA, UREIA, URICO, NA, K PSA, URINA, PPF				
06/01/2025	0156405	MARIA JOSE DE ARAUJO FONSECA	27/10/1963	7
TGO, TGP, UREIA, VHS, HEMO, PCRT, LATEX, URICO, CREA, TRI, HBGLI, COLES, HDL, LDL, VLDL GLICO				
08/01/2025	0156406	ROSE MARY CAMPOS SANTOS	14/08/1960	7
HEMO, COLES, HDL, LDL, VLDL, TRI				
08/01/2025	0156407	KAY FRANCIS RODRIGUES DA CRUZ CARVALHO	22/11/1955	7
HBGLI, K, NA, TGO, TGP, UREIA, HEMO, URICO, CREA, TRI, URINA, PPF, COLES, HDL, LDL VLDL, GLICO				
08/01/2025	0156408	MAURICIO PEREIRA DA SILVA	09/10/1967	7
HBGLI, GLICO, HEMO, TP, TTPA				
08/01/2025	0156409	ANTONIO REIS CAMARAO	12/02/1951	7
CPK, HBGLI, K, NA, TGP, TGO, UREIA, HEMO, CREA, TRI, COLES, HDL, LDL, VLDL, GLICO				
08/01/2025	0156410	SUELLEN RAMOS DA SILVA	08/04/1997	7
HEMO, GLICO, COLES, HDL, LDL, VLDL, TRI, TGO, TGP, UREIA, CREA, URICO, NA, K, URINA PPF, HBGLI				
08/01/2025	0156411	DONIZETE GOMES DA SILVA	08/08/1957	7
HEMO, GLICO, COLES, HDL, LDL, VLDL, TRI, TGO, TGP, CREA, UREIA, URICO, NA, K, HBGLI PSA, TSH, T4L				
08/01/2025	0156412	DOUGLAS EVANVELISTA BARBOSA	18/03/1998	7
HEMO, GLICO, HBGLI, COLES, HDL, LDL, VLDL, TRI, TGO, TGP, CREA, UREIA, URINA, URICO, NA K, PPF				

Pacientes por Data

LABORMED SERVICOS EM SAUDE LTDA

Convenio :

Periodo de 01-01-2025 a 31-01-2025

Data	Codigo	Paciente	Dt.Nasc	Convenio
08/01/2025	0156413	AUGUSTA BENDAZZOLI ZORZENON	06/07/1957	7
GLICO, HBGLI, COLES, HDL, LDL, VLDL, TRI, URICO, TSH, UREIA, CREA, HEMO, URINA				
08/01/2025	0156414	LIDIA ROSARIA GONCALVES DE OLIVEIRA	04/09/1959	7
HBGLI, K, NA, TGO, TGP, UREIA, HEMO, CREA, TRI, COLES, HDL, LDL, VLDL, GLICO				
08/01/2025	0156415	ERICA CIBELLE GUSMAO DA SILVA	15/04/1993	7
HEMO, TSH, T4L, UREIA, UROC, ANT11, HIV, VDRL, HBSAG, ANTIS, HCV, TOXG, TOXM				
08/01/2025	0156416	FRANCINE SANTOS SILVA	27/04/1994	7
HEMO, TOXG, TOXM, RUIGG, RUIGM, HBSAG, ANTIS, ABO, RH, HCV, GLICO, VDRL, URINA, HIV, UROC ANT11, PPF				
08/01/2025	0156417	MARIA MARIZOR MENDES PACHECO FERREIRA	05/08/1985	7
HBGLI, K, NA, TGO, TGP, UREIA, HEMO, URICO, CREA, TRI, URINA, PPF, COLES, HDL, LDL VLDL, GLICO				
08/01/2025	0156418	MARIA NADIR MENDES PACHECO LOPEZ	17/09/1990	7
HEMO, GLICO, HBGLI, COLES, HDL, LDL, VLDL, TRI, TGO, TGP, CREA, URINA, URICO, NA, K TSH, T3, T4L, VITAD, B12, UREIA				
08/01/2025	0156419	GUILHERME AUGUSTO LOPEZ	28/05/1987	7
HEMO, GLICO, HBGLI, COLES, HDL, LDL, VLDL, TRI, TGO, TGP, CREA, UREIA, PSA, URICO, K NA, MG, CA, TESTO, TSH, T3, T4L, VITAD, B12, URINA				
08/01/2025	0156420	EMILI SOARES DOS SANTOS	08/04/2002	7
COMBS, ABO, RH				
08/01/2025	0156421	KAY FRANCIS DA CRUZ CARVALHO	13/04/1961	7
HEMO, GLICO, HBGLI, COLES, HDL, LDL, VLDL, TRI, NA, K, TGO, TGP, UREIA, CREA, TSH T4L, URICO, URINA, PPF, FE, FERRI				
10/01/2025	0156422	TERESINHA MENDES DA SILVA	09/12/1953	7
HBGLI, K, NA, TGO, TGP, UREIA, HEMO, URICO, CREA, TRI, URINA, COLES, HDL, LDL, VLDL GLICO				
10/01/2025	0156423	DANIELLA FERNANDES DA SILVA	08/01/1987	7
HBGLI, K, NA, TGO, TGP, UREIA, HEMO, URICO, CREA, TRI, URINA, PPF, COLES, HDL, LDL VLDL, GLICO				
10/01/2025	0156424	TERESA FERREIRA DA SILVA	31/08/1957	7
HBGLI, K, NA, TGO, TGP, UREIA, HEMO, TSH, CREA, TRI, COLES, HDL, LDL, VLDL, GLICO				
10/01/2025	0156425	MARIDARIA RIBEIRO ALVES DIAS	12/12/1966	7
HEMO, GLICO, HBGLI, COLES, HDL, LDL, VLDL, TRI, TGO, TGP, CREA, UREIA, NA, K, URINA				

Pacientes por Data

LABORMED SERVICOS EM SAUDE LTDA

Convenio :

Periodo de 01-01-2025 a 31-01-2025

Data	Codigo	Paciente	Dt.Nasc	Convenio
10/01/2025	0156426	ROSA MARIA DO NASCIMENTO BARBOSA	12/11/1959	7
HBGLI, K, NA, TGO, TGP, UREIA, HEMO, URICO, CREA, TRI, URINA, PPF, COLES, HDL, LDL VLDL, GLICO				
10/01/2025	0156427	NATALI NASCIMENTO SILVA	05/12/1990	7
HEMO, GAMGT, VDRL, HIV, HBSAG, ANTIS, HCV, NA, UROC, ANT11, TSH, T4L, TOXG, TOXM				
10/01/2025	0156428	AMANDA RAMOS	25/06/1988	7
HEMO, FE, FERRI, FSH, ESTRA, TSH, T4L, PROLA				
10/01/2025	0156429	SARA NOGUEIRA DE VASCONCELOS	05/06/2005	7
HEMO, TOXG, TOXM, RUIGG, RUIGM, HBSAG, ANTIS, ABO, RH, HCV, GLICO, VDRL, URINA, HIV, UROC ANT11, PPF				
09/01/2025	0156432	VALDEVINO GENTIL DE SIQUEIRA	08/08/1967	7
HBGLI, GLICO				
09/01/2025	0156433	PEDRITO BALBINO DE SOUZA	29/07/1953	7
HBGLI, K, NA, TGO, TGP, UREIA, HEMO, PSA, URICO, CREA, TRI, COLES, HDL, LDL, VLDL GLICO				
09/01/2025	0156434	MARIA FRANCISCA DA SOLEDADE	29/12/1929	7
HBGLI, K, NA, TGO, TGP, UREIA, HEMO, URICO, CREA, TRI, COLES, HDL, LDL, VLDL, GLICO				
09/01/2025	0156435	DEVANETE APARECIDA BARRETO DA CRUZ	25/07/1968	7
HBGLI, K, NA, TGO, TGP, UREIA, VITAD, HEMO, TSH, T4L, CREA, TRI, COLES, HDL, LDL VLDL, GLICO				
10/01/2025	0156436	ELAINE CRISTINA CODO	27/07/1978	7
BILI, AMILA, LIPAS, UREIA, CREA, TSH, NA, K, URINA, PPF, HEMO, GLICO, HBGLI, COLES, HDL LDL, VLDL, TRI, TGO, TGP, GAMGT				
10/01/2025	0156437	ORLANDO DOS SANTOS	29/11/1953	7
HBGLI, K, NA, TGO, TGP, UREIA, B12, VITAD, HEMO, PSA, TESTO, TESTL, URICO, CREA, TRI URINA, PPF, COLES, HDL, LDL, VLDL, GLICO				
10/01/2025	0156438	FRANCISCO LAURINDO DA SILVA	28/12/1947	7
HBGLI, K, NA, TGO, TGP, UREIA, HEMO, PSA, URICO, CREA, TRI, URINA, COLES, HDL, LDL VLDL, GLICO				
10/01/2025	0156439	MARINEIDE FERNANDES DO VALE	25/03/1968	7
HBGLI, K, NA, TGO, TGP, UREIA, HEMO, URICO, CREA, TRI, URINA, PPF, COLES, HDL, LDL VLDL, GLICO				
10/01/2025	0156440	SARA NOGUEIRA DE VASCONCELOS	05/06/2005	7
PPF				

Pacientes por Data

LABORMED SERVICOS EM SAUDE LTDA

Convenio :

Periodo de 01-01-2025 a 31-01-2025

Data	Codigo	Paciente	Dt.Nasc	Convenio
10/01/2025	0156441	ALZIRA MARIA DA SILVA	24/07/1933	7
HEMO, HBGLI, TSH, T3, T4, VITAD, B12, URINA, CREA, UREIA, K, NA, TGO, TGP, TRI COLES, HDL, LDL, VLDL, GLICO				
10/01/2025	0156442	MARIA NEIDE DE LIMA	13/09/1954	7
HBGLI, P, NA, TGO, TGP, UREIA, HEMO, CREA, TRI, COLES, HDL, LDL, VLDL, GLICO				
10/01/2025	0156443	DANIELLE GOMES DA SILVA	13/04/1998	7
HEMO, TOXG, TOXM, RUIGG, RUIGM, HBSAG, ANTIS, ABO, RH, HCV, GLICO, VDRL, URINA, HIV, UROC ANT11, PPF				
10/01/2025	0156444	IGOR SOARES SILVA	09/11/1989	7
HEMO, GLICO, HBGLI, CREA, UREIA, TGO, TGP, GAMGT, COLES, HDL, LDL, VLDL, TRI, PROT, ELEHB				
10/01/2025	0156445	EVANI JANUARIO APARECIDA	29/03/1964	7
HBGLI, K, NA, TGO, TGP, UREIA, HEMO, URICO, CREA, TRI, URINA, PPF, COLES, HDL, LDL VLDL, GLICO				
24/01/2025	0156622	MARCOS AURELIO NOGUEIRA	20/05/1985	1
HEMO				
24/01/2025	0156623	VALDEMAR DA MOTA FERNANDES	01/03/1961	1
URINA				
24/01/2025	0156624	ROSALINA FERREIRA DA SILVA	27/09/1958	1
HEMO				
24/01/2025	0156625	PAMELA DA SILVA GUEDES	06/03/2008	1
HEMO, BILI, UREIA, CREA, NA, K, URINA				
24/01/2025	0156626	FABRICIA RODRIGUES OLIVEIRA	24/03/1980	1
HEMO, GLICO, BILI, UREIA, CREA, NA, K, URINA				
24/01/2025	0156627	ROSALINA FERREIRA DA SILVA	27/09/1958	1
URINA				
24/01/2025	0156628	ELISANGELA DOS SANTOS PEREIRA	12/04/1983	1
HEMO, AMILA, FAL, TGO, TGP, GAMGT, URINA				
24/01/2025	0156629	LUCIANO R. ACCACIO	25/01/1974	1
HEMO, UREIA, CREA, NA, K, URINA				
24/01/2025	0156630	ANA CRISTINA SILVA	27/09/1983	1
HEMO, NA, K, UREIA, CREA, URINA				

Pacientes por Data

LABORMED SERVICOS EM SAUDE LTDA

Convenio :

Periodo de 01-01-2025 a 31-01-2025

Data	Codigo	Paciente	Dt.Nasc	Convenio
24/01/2025	0156631	JOSE CARLOS MARTINS DOS SANTOS	22/06/1956	1
HEMO, UREIA, CREA, NA, K, MG, GAMGT, FAL, TGO, TGP, AMILA, BILI, PROT, TP, TTPA URINA				
24/01/2025	0156632	CELIS SANTOS NOGUEIRA	30/01/1962	1
HEMO, UREIA, CREA, URINA				
24/01/2025	0156633	CLAUDIA ARAUJO DE SOUZA	08/05/1978	1
URINA				
24/01/2025	0156634	MAXSUEL SOUZA FREIRE	29/09/1988	1
HEMO, AMILA, TGO, TGP, GAMGT				
24/01/2025	0156635	GIOVANNA MAFRA MUNIZ	02/06/2003	1
HEMO, UREIA, CREA, URINA				
24/01/2025	0156636	ARIANE MARCELINO CASSIANO	05/02/1989	1
HEMO, URICO, NA, K, UREIA, CREA, CA, TGO, TGP, URINA				
24/01/2025	0156637	CLAUDIO APARECIDA CANDIDA	20/11/1955	1
HEMO, TGO, TGP, UREIA, CREA, NA, K, FAL, GAMGT, AMILA, URINA				
24/01/2025	0156638	ROSANGELA GOMES DE SOUZA	22/03/1964	1
HEMO, AMILA, TP, TTPA, NA, K, UREIA, CREA, TGO, TGP				
24/01/2025	0156639	LUKAS BARRETO DE OLIVEIRA	23/10/2008	1
HEMO, TGO, TGP, GAMGT, FAL, AMILA, BILI				
24/01/2025	0156640	MARISA DE FIGUEIREDO OLIVEIRA	17/04/1975	1
HEMO, UREIA, CREA, TGO, TGP, NA, K, URINA, AMILA, GAMGT				
28/01/2025	0156641	JOSE ARMANDO PIVA DE ALBUQUERQUE	22/03/1961	1
HEMO, UREIA, CREA, NA, K, AMILA, TGO, TGP, GLICO, URINA				
24/01/2025	0156642	LUCIANA PEREIRA PIRES	14/03/2004	1
URINA				
24/01/2025	0156643	UIARA DE SOUZA FRANO SALES	15/11/1982	1
HEMO, UREIA, CREA, TGO, TGP, URINA				
24/01/2025	0156644	CELIA MACENA DOS SANTOS	13/09/1947	1
HEMO, UREIA, CREA, NA, K, TGO, TGP				

Pacientes por Data

LABORMED SERVICOS EM SAUDE LTDA

Convenio :

Periodo de 01-01-2025 a 31-01-2025

Data	Codigo	Paciente	Dt.Nasc	Convenio
24/01/2025	0156645	JOSSELMA NOGUEIRA DO AMARAL	13/11/1980	1
HEMO, AMILA, URICO, NA, K, UREIA, CREA, TGO, TGP, URINA, TP, TTPA				
24/01/2025	0156646	WILSON DA SILVA GOMES	31/08/1988	1
HEMO, UREIA, CREA, NA, K				
24/01/2025	0156647	BRUNA RODRIGUES PATROCINIO	18/06/1992	1
URINA				
24/01/2025	0156648	ZENILDA SOUZA DOS ANJOS	09/06/1965	1
HEMO, UREIA, CREA, TGO, TGP, AMILA, BILI, URINA				
24/01/2025	0156649	JANILSON SOARES DA SILVA	19/06/1978	1
HEMO, GLICO				
24/01/2025	0156650	MARCOS PAULO GEANASI	22/10/1994	1
HEMO, URINA				
24/01/2025	0156651	ANA MARIA PEREIRA AGUILAR	26/01/1925	1
URINA				
24/01/2025	0156652	MARLI GHEZZI DE ARAUJO	26/01/1962	1
URINA				
24/01/2025	0156653	FERNANDA RODRIGUES	30/05/1948	1
URINA				
24/01/2025	0156654	ELOA SOARES	03/02/2001	1
URINA				
24/01/2025	0156655	DAIANE DE OLIVEIRA COSTA	20/10/1990	1
URINA				
24/01/2025	0156656	GABRIELA SILVA LOPES	22/11/2003	1
URINA				
24/01/2025	0156657	NEUSA MARIA DOS SANTOS RIBEIRO	01/07/1960	1
URINA				
24/01/2025	0156658	ALEXANDRE MARTONIE	02/08/1971	1
HEMO, TGO, TGP, BILI, GAMGT, FAL, AMILA, UREIA, CREA, NA, K, MG				
24/01/2025	0156659	LUZIA CARDOSO DOS REIS	22/01/1959	1
HEMO, AMILA, TP, TTPA, URICO, TGO, TGP, FAL, GAMGT				

Pacientes por Data

LABORMED SERVICOS EM SAUDE LTDA

Convenio :

Periodo de 01-01-2025 a 31-01-2025

Data	Codigo	Paciente	Dt.Nasc	Convenio
24/01/2025	0156660	SERGIO PEDROSO	26/08/1945	1
HEMO, VHS, UREIA, CREA, NA, K, MG, URINA				
24/01/2025	0156661	CLEUZA HENRIQUE DA SILVA	01/01/1962	1
URINA				
24/01/2025	0156662	MICHELLE RODRIGUES EVANGELISTA	07/08/2001	1
HEMO, URINA				
24/01/2025	0156663	GIOVANA PEREIRA DE SOUZA	07/06/2003	1
HEMO, URINA				
24/01/2025	0156664	ANA PAULA BARROSO AZEVEDO	16/06/1993	1
HEMO, URINA				
24/01/2025	0156665	MARIA DAMACENO ALMEIDA	16/09/1954	1
HEMO, AMILA, NA, K, UREIA, CREA, TGO, TGP, URINA				
24/01/2025	0156666	MARIA DO CARMO MARTINS PINTO	12/11/1954	1
URINA				
24/01/2025	0156667	PEDRO QUIRINO DA SILVA	18/01/1950	1
HEMO, UREIA, CREA, NA, K, TGO, TGP				
24/01/2025	0156668	MAIZA TAVARES DE LIMA	08/02/1978	1
HEMO, URINA				
24/01/2025	0156669	FABIANA DANTAS DE ARAUJO	29/08/1997	1
HEMO, AMILA, UREIA, CREA, NA, K, TGO, TGP, URINA				
24/01/2025	0156670	KELLY RODRIGUES DOS SANTOS	26/07/1998	1
HEMO, UREIA, CREA, AMILA, TGO, TGP, GAMGT				
24/01/2025	0156671	ANA PAULA BARROSO AZEVEDO	16/06/1993	1
UREIA, CREA, NA, K, TGO, TGP				
24/01/2025	0156722	FRANCISCA MARIA PEREIRA LIMA	03/06/1964	1
HEMO, AMILA, URICO, NA, K, UREIA, CREA, TGO, TGP, FAL, GAMGT				
24/01/2025	0156723	HELOISA MENDES DA SILVA	20/01/2012	1
HEMO, AMILA, NA, K, UREIA, CREA, TGO, TGP, URINA				
24/01/2025	0156724	MARIA ALICE MACHADO LOPES	04/08/1946	1
HEMO, AMILA, NA, K, UREIA, CREA, TGO, TGP, FAL, GAMGT, BILI, URINA				

Pacientes por Data

LABORMED SERVICOS EM SAUDE LTDA

Convenio :

Periodo de 01-01-2025 a 31-01-2025

Data	Codigo	Paciente	Dt.Nasc	Convenio
24/01/2025	0156725	ELIEZER MELO	24/06/1969	1
HEMO, TP, TTPA, TGO, TGP, CPK, CKMB, DHL, TROPO				
17/01/2025	0157164	MARIA LUCIA OLIVEIRA CAMPOS	30/06/1954	8
TGO, TGP, TRI, UREIA, HEMO, TSH, T4L, CREA, URINA, COLES, HDL, LDL, VLDL, GLICO				
17/01/2025	0157165	ANTONIO INALDO SILVA	07/03/1974	8
TGO, TGP, TRI, UREIA, HEMO, PSA, CREA, URINA, COLES, HDL, LDL, VLDL, GLICO, HBGLI				
15/01/2025	0157166	MANOEL BISPO DOS SANTOS	29/06/1951	8
FERRI, FE, TGO, TGP, TRI, UREIA, HEMO, PSA, OCUL, URICO, CREA, URINA, COLES, HDL, LDL VLDL, GLICO, UROC, ANT11, HBGLI				
15/01/2025	0157167	ALINE SANTANA RODRIGUES	09/02/1991	8
HDL, HBGLI, TGO, TGP, TRI, UREIA, HEMO, TSH, T4L, URICO, CREA, URINA, COLES, LDL, VLDL GLICO				
15/01/2025	0157168	MARIA VIEIRA DE FREITAS	28/08/1975	8
TGO, TGP, TRI, UREIA, HEMO, CREA, URINA, COLES, HDL, LDL, VLDL, GLICO, HBGLI				
17/01/2025	0157169	RAIMUNDO DE MELO	08/03/1960	8
TGO, TGP, TRI, UREIA, HEMO, PSA, CREA, URINA, COLES, HDL, LDL, VLDL, GLICO, HBGLI				
17/01/2025	0157170	LORENA DO NASCIMENTO SOUZA	09/04/2023	8
HEMO, B12, GLICO, URINA, TSH, PCRT, TGO				
17/01/2025	0157171	RIHANNA BEATRIZ DE JESUS SILVA	06/09/2014	8
HEMO, UREIA, CREA, TGO, TGP, GLICO, FE, FERRI, URINA, PPF				
17/01/2025	0157172	JOAO MIGUEL NOGUEIRA DOS SANTOS BALDOIN1O	6/10/2021	8
HEMO, COLES, HDL, LDL, VLDL, TRI, GLICO, HBGLI, FE, FERRI, TSH, PPF, B12, FOLIC				
15/01/2025	0157173	MARIA LUIZA DE JESUS	25/11/1950	7
FERRI, FE, K, NA, TGO, TGP, TRI, UREIA, VITAD, HEMO, URICO, B12, CREA, URINA, COLES HDL, LDL, VLDL, GLICO, UROC, ANT11, HBGLI				
15/01/2025	0157174	AMELIA IOLANDA HAMON ROSA	29/01/1939	7
P, B12, HEMO, HCV, HBSAG, ANTIS, TSH, T4L, MG, VDRL, HIV, FOLIC				
15/01/2025	0157175	FRANCISCO LEONEL DE FRANCA	05/09/1956	7
HEMO, GLICO, COLES, HDL, LDL, VLDL, TRI, TGO, TGP, UREIA, CREA, URICO, HBGLI, URINA, PSA OCUL				
15/01/2025	0157176	FLAYRA BEATRYZ DA SILVA FEITOSA	21/02/2006	8
HEMO, UREIA, CREA, TGO, TGP				

Pacientes por Data

LABORMED SERVICOS EM SAUDE LTDA

Convenio :

Periodo de 01-01-2025 a 31-01-2025

Data	Codigo	Paciente	Dt.Nasc	Convenio
17/01/2025	0157177	VITORIA BARBOZA CARDOSO COSTA	10/02/2018	8
HEMO, COLES, HDL, LDL, VLDL, TRI, TSH, GLICO, HBGLI, FE, FERRI, URINA, PPF				
17/01/2025	0157178	MIGUEL BARBOSA CARDOSO COSTA	27/04/2020	8
HEMO, COLES, HDL, LDL, VLDL, TRI, GLICO, HBGLI, TSH, FE, FERRI, URINA, PPF				
17/01/2025	0157179	ANGELITA MARIA DA SILVA	01/08/1964	8
COLES, HDL, LDL, VLDL, TRI				
17/01/2025	0157180	MOISES ARCANJO DE OLIVEIRA	24/11/1967	8
TGO, TGP, TRI, UREIA, HEMO, PSA, OCUL, URICO, CREA, URINA, HBGLI, COLES, HDL, LDL, VLDL GLICO				
17/01/2025	0157181	ALEX PAULO CALDEIRA	06/07/1994	8
TGO, TGP, TRI, UREIA, HEMO, TSH, TESTO, CREA, COLES, HDL, LDL, VLDL, GLICO, HBGLI				
17/01/2025	0157182	JOAO VITOR FARIA BORGES DE TOLEDO	03/08/2006	8
TGO, TGP, TRI, UREIA, HEMO, CREA, FERRI, FE, URINA, HBGLI, COLES, HDL, LDL, VLDL, GLICO PPF				
15/01/2025	0157183	DEBORA DE JESUS MONTOCHI	01/04/1991	8
TGO, TGP, TRI, UREIA, HEMO, CREA, URINA, COLES, HDL, LDL, VLDL, GLICO, HBGLI				
15/01/2025	0157184	REGINA MARTINELLI BARION	02/04/1937	8
FERRI, FE, TGO, TGP, TRI, UREIA, B12, VITAD, HEMO, CREA, URINA, COLES, HDL, LDL, VLDL GLICO, HBGLI				
15/01/2025	0157185	MARLENE APARECIDA DE PAULA	04/03/1979	8
HEMO, GLICO, COLES, HDL, LDL, VLDL, TRI, TGO, TGP, BILI, UREIA, CREA, URICO, HBGLI, URINA				
15/01/2025	0157186	JURANDIR BATISTA DOS SANTOS	08/01/1978	8
COLES, HDL, LDL, VLDL, TRI, GLICO, HBGLI, HEMO, UREIA, CREA, TGO, TGP, URINA				
15/01/2025	0157187	RAFAEL PEREIRA SILVA	22/08/1985	8
TP, TTPA, HEMO, UREIA, CREA, TGO, TGP, PCRT, FAL, GAMGT, NA, K, MG, GLICO, HBGLI COLES, HDL, LDL, VLDL, TRI, VDRL, TSH, T4L, B12, FOLIC, HIV, HBSAG, ANTIS, HCV, URINA AMILA, LIPAS, BILI, VHS, FAN, LATEX				
15/01/2025	0157188	REGINA APARECIDA GARCIA MISIUK	10/06/1961	8
TGO, TGP, TRI, UREIA, HEMO, OCUL, URICO, CREA, URINA, HBGLI, COLES, HDL, LDL, VLDL, GLICO PPF				
15/01/2025	0157189	MARIVANIA MARINHEIRO DA SILVA	29/10/1979	8
HBGLI, K, NA, TGO, TGP, TRI, B12, VITAD, HEMO, ESTRA, FSH, TESTO, T4L, CREA, UREIA TSH, URINA, COLES, HDL, LDL, VLDL, GLICO, UROC, ANT11, PPF, TPO				

Pacientes por Data

LABORMED SERVICOS EM SAUDE LTDA

Convenio :

Periodo de 01-01-2025 a 31-01-2025

Data	Codigo	Paciente	Dt.Nasc	Convenio
15/01/2025	0157190	NELSON PEREIRA FAUSTINO	10/01/1950	8
TGO, TGP, TRI, UREIA, HEMO, PSA, CREA, URINA, COLES, HDL, LDL, VLDL, OCUL, GLICO, HBGLI				
15/01/2025	0157191	GENILDA VALENTIM DA SILVA	05/05/2000	8
TGO, TGP, TRI, UREIA, HEMO, CREA, URINA, COLES, HDL, LDL, VLDL, GLICO, HBGLI				
15/01/2025	0157192	JAHYR NOGUEIRA DA SILVA	03/10/1940	8
TGO, TGP, TRI, UREIA, HEMO, PSA, OCUL, CREA, URINA, COLES, HDL, LDL, VLDL, GLICO, HBGLI				
15/01/2025	0157193	EZIO RODRIGUES BARRETO	05/09/1968	8
URICO, K, NA, TGO, TGP, HEMO, TSH, T4L, UREIA, CREA, TRI, COLES, HDL, LDL, VLDL GLICO, HBGLI				
14/01/2025	0157194	FLAYRA BEATRIZ DA SILVA FEITOSA	21/02/2006	8
HEMO, TP, TTPA				
13/01/2025	0157195	ANA LUCIA SANTOS MENEZES DA SILVA	28/08/1965	8
BK, BK2				
13/01/2025	0157196	RENATO ANTONIO DOS SANTOS	23/01/1966	8
TGO, TGP, TRI, UREIA, HEMO, PSA, URICO, CREA, OCUL, URINA, HBGLI, COLES, HDL, LDL, VLDL GLICO, PPF				
13/01/2025	0157197	SANDRA APARECIDA DAS DORES MORAIS	18/05/1966	8
FAN, LATEX				
13/01/2025	0157198	MARISA APARECIDA HUMMEL	23/04/1959	8
TGO, TGP, TRI, UREIA, HEMO, CREA, URINA, COLES, HDL, LDL, VLDL, GLICO, HBGLI				
13/01/2025	0157199	ANA PAULA RAFAEL DA SILVA	20/09/1982	8
HEMO, TOXG, TOXM, RUIGG, RUIGM, HBSAG, ANTIS, HCV, GLICO, VDRL, URINA, HIV, UROC, ANT11				
13/01/2025	0157200	CLAUDINE MAURICIO FERRAZ	24/08/1953	8
TGO, TGP, TRI, UREIA, B12, VITAD, HEMO, CREA, URINA, COLES, HDL, LDL, VLDL, GLICO, HBGLI				
13/01/2025	0157201	ROBERTO CARLOS CERQUEIRA	20/03/1965	8
TGO, TGP, TRI, UREIA, HEMO, PSA, OCUL, TSH, URICO, CREA, URINA, HBGLI, COLES, HDL, LDL VLDL, GLICO, PPF				
13/01/2025	0157202	ELISANGELA VIEIRA BARBOSA NUNES	10/02/1973	8
TGO, TGP, TRI, UREIA, HEMO, CREA, URINA, COLES, HDL, LDL, VLDL, GLICO, HBGLI				
13/01/2025	0157203	ROBSON CARLOS DE FREITAS	30/07/1973	8
TGO, TGP, TRI, UREIA, HEMO, TSH, URICO, CREA, TESTO, URINA, HBGLI, COLES, HDL, LDL, VLDL GLICO, PPF				

Pacientes por Data

LABORMED SERVICOS EM SAUDE LTDA

Convenio :

Periodo de 01-01-2025 a 31-01-2025

Data	Codigo	Paciente	Dt.Nasc	Convenio
13/01/2025	0157204	MARIA PUREZA SANTIAGO	20/10/1943	8
HEMO, GLICO, COLES, HDL, LDL, VLDL, TRI, UREIA, CREA, TGO, TGP, HBGLI, URICO, URINA, OCUL				
13/01/2025	0157205	ELIZABETH CAVALCANTI EVANGELISTA	20/12/2009	8
VITAD				
13/01/2025	0157206	DAVI LUCAS NASCIMENTO	21/06/2023	8
HEMO, GLICO, TGP, TGO, VITAD, B12, AMILA, URINA, PPF, PPF2				
13/01/2025	0157207	JOAO ALVES CAVALCANTI	16/02/1962	8
CA, K, NA, TGO, TGP, TRI, UREIA, B12, VITAD, HEMO, PSA, TSH, URICO, CREA, COLES HDL, LDL, VLDL, GLICO, HBGLI				
10/01/2025	0157208	BEATRIZ SOUZA ROCHA DE OLIVEIRA	16/05/1996	8
HEMO, TGO, TGP, HBSAG, ANTIS, HCV, ANTAG, ANTAM, CREA, VDRL, HIV, DHL				
08/01/2025	0157209	MARIA BEZERRA DE LIRA	06/11/1954	8
HEMO, CREA, GLICO, HBGLI, UREIA, B12, VITAD, MICRO, PTH, ZIN, TSH, T4L, URINA				
08/01/2025	0157210	NATALIA GOMES DE MELLO	21/12/1983	8
HEMO, TOXG, TOXM, RUIGG, RUIGM, HBSAG, HCV, GLICO, VDRL, URINA, HIV, UROC, ANT11, PPF				
08/01/2025	0157211	DEBORAH SANTOS DA CONCEIÇAO	28/03/2005	8
HEMO, ABO, RH, GLICO, TOXG, TOXM, RUIGG, RUIGM, HIV, VDRL, HBSAG, URINA, PPF, HCV				
08/01/2025	0157212	KARINE PIMENTEL ROGERIO	08/12/1988	8
HEMO, ABO, RH, GLICO, TOXG, TOXM, RUIGG, RUIGM, HIV, VDRL, HBSAG, URINA, PPF, HCV, CURV6				
06/01/2025	0157213	APARECIDO DONIZETE CUSTODIO	01/04/1957	8
HEMO, GLICO, UREIA, CREA, URICO, TGO, TGP, PSA, CEA, COLES, HDL, LDL, VLDL, TRI, HBGLI URINA, PPF				
06/01/2025	0157214	MARCIA APARECIDA DE SOUZA FAVERO	02/08/1968	8
TGO, TGP, TRI, UREIA, HEMO, CREA, URINA, PPF, HBGLI, COLES, HDL, LDL, VLDL, GLICO				
06/01/2025	0157215	ALEXANDRE IDA DE MORAES	11/08/1989	8
TGO, TGP, TRI, UREIA, HEMO, URICO, CREA, URINA, HBGLI, COLES, HDL, LDL, VLDL, GLICO, PPF				
06/01/2025	0157216	MARY JANE DA SILVA	20/08/1966	8
TGO, TGP, TRI, UREIA, HEMO, URICO, CA, CREA, URINA, HBGLI, COLES, HDL, LDL, VLDL, GLICO OCUL, PPF				
06/01/2025	0157217	VALDECI COLADO	19/08/1965	8
BK, BK2, BK3				

Pacientes por Data

LABORMED SERVICOS EM SAUDE LTDA

Convenio :

Periodo de 01-01-2025 a 31-01-2025

Data	Codigo	Paciente	Dt.Nasc	Convenio
06/01/2025	0157218	MARIA DAS DORES LIMA DE OLIVEIRA	17/07/1942	8
TSH, T4				
06/01/2025	0157219	VALDECI COLADO	19/08/1965	8
GLICO				
06/01/2025	0157220	PATRICIA LOPES PETIZME	12/10/1974	8
HEMO, TSH, GLICO, HBGLI, COLES, HDL, LDL, VLDL, TRI, UREIA, CREA, TGO, TGP, URINA, VITAD B12				
06/01/2025	0157221	SIMONE SANTOS DA SILVA	26/07/1972	8
URICO, K, NA, TGO, TGP, HEMO, TSH, T4L, UREIA, CREA, TRI, COLES, HDL, LDL, VLDL GLICO, HBGLI				
06/01/2025	0157222	VALFREDO ANDRILINO DA SILVA	05/09/1964	8
COLES, HDL, LDL, VLDL, TRI, URICO, PSA				
06/01/2025	0157223	MARIA HELENA DO NASCIMENTO	03/04/1963	8
CA, TGO, TGP, TRI, UREIA, HEMO, CREA, URINA, COLES, HDL, LDL, VLDL, GLICO, HBGLI				
08/01/2025	0157224	MARIA JOSE DE SOUZA	04/07/1965	8
HEMO, TGO, TGP, TRI, UREIA, OCUL, URICO, CREA, URINA, HBGLI, COLES, HDL, LDL, VLDL, GLICO PPF				
08/01/2025	0157225	MAYTE DA SILVA SANTOS	28/05/2007	8
HEMO, TGO, TGP, TRI, UREIA, CREA, URINA, ABO, RH, COLES, HDL, LDL, VLDL, GLICO, HBGLI PROLA, LH, FSH, ESTRA, TP, TTPA, VITAD				
08/01/2025	0157226	CAMILLY BIANCA CAJAZEIRA DO NASCIMENTO	07/07/2004	8
TGO, TGP, TRI, UREIA, HEMO, CREA, URINA, HBGLI, COLES, HDL, LDL, VLDL, GLICO, PPF				
08/01/2025	0157227	ALICE NOBUE ITO SUZUKI	06/04/1957	8
HEMO, CA, TGO, TGP, TRI, UREIA, CREA, URINA, COLES, HDL, LDL, VLDL, GLICO, HBGLI				
08/01/2025	0157228	ALMIR COUTINHO	25/11/1972	8
HEMO, CA, TGO, TGP, TRI, UREIA, URICO, CREA, URINA, COLES, HDL, LDL, VLDL, GLICO, HBGLI				
08/01/2025	0157229	EVELLYN BELO DE OLIVEIRA	17/09/2003	8
HEMO, TOXG, TOXM, RUIGG, RUIGM, HBSAG, ABO, RH, HCV, GLICO, VDRL, URINA, HIV, UROC, ANT11 PPF				
08/01/2025	0157230	RAFAEL GONÇALVES	26/08/1987	8
VDRL				

Pacientes por Data

LABORMED SERVICOS EM SAUDE LTDA

Convenio :

Periodo de 01-01-2025 a 31-01-2025

Data	Codigo	Paciente	Dt.Nasc	Convenio
06/01/2025	0157231	VIVIANE SOUZA ADRIANO DIAS	25/02/1982	8
GLICO, HBGLI, COLES, HDL, LDL, VLDL, TRI, URICO, TSH, UREIA, CREA				
02/01/2025	0157538	CRISTIANE GRITTI	27/03/1981	1
TROPO, CPK, CKMB				
02/01/2025	0157539	KEILA DO NASCIMENTRO	05/09/1980	1
UREIA, CREA				
02/01/2025	0157540	SILVANO CICERO DE OLIVEIRA	28/02/1977	1
TROPO, CPK, CKMB				
02/01/2025	0157542	SILVANO CICERO DE OLIVEIRA	28/02/1977	1
TROPO, CPK, CKMB				
03/01/2025	0157544	NEUSA DE SOUSA MENDES DA SILVA	27/12/1972	1
HEMO, UREIA, CREA, NA, K, PCRT, URINA				
02/01/2025	0157545	DARIO LEAL	01/05/1963	1
HEMO, PCRT, UREIA, CREA, NA, K, CPK, CKMB, TROPO, GLICO, BILI, AMILA, FAL, GAMGT				
02/01/2025	0157546	BRUNO CAMPOS DO NASCIMENTO	20/09/1995	1
HEMO, UREIA, CREA, NA, K, TGO, TGP, BILI, AMILA, URINA				
01/01/2025	0157547	ELIAS R.DA SILVA	27/09/1966	1
CPK, CKMB, TROPO				
01/01/2025	0157548	EVANIELIO SOARES DE ANDRADE	24/03/1962	1
CPK, CKMB, TROPO, HEMO, UREIA, CREA, NA, K, CA				
01/01/2025	0157550	JOSE ROBERTO VIANA DOS SANTOS	10/10/1978	1
BK3				
13/01/2025	0157956	ANDREIA FRANCO DOS SANTOS	22/08/1984	4
HEMO, HBGLI, GLICO, COLES, HDL, LDL, VLDL, TRI, TSH, T4L, TGO, TGP, FE, FERRI, URINA OCUL, VITAD, B12				
13/01/2025	0157957	PIETRO SILVA FRANCO	17/01/2018	4
TSH, T4L, TPO, TIRE				
13/01/2025	0157958	ADRIANO DE SOUZA MARTINS	14/07/1975	4
HEMO, GLICO, HBGLI, COLES, HDL, LDL, VLDL, TRI, TSH, TGO, TGP, CREA, UREIA, URICO				

Pacientes por Data

LABORMED SERVICOS EM SAUDE LTDA

Convenio :

Periodo de 01-01-2025 a 31-01-2025

Data	Codigo	Paciente	Dt.Nasc	Convenio
13/01/2025	0157959	LUCILENE SILVA MORETO	29/11/1981	4
URICO, CPK, K, NA, TGO, TGP, HEMO, TSH, T4L, UREIA, CREA, TRI, COLES, HDL, LDL VLDL, GLICO, HBGLI				
13/01/2025	0157960	JOSE ANTONIO VIEIRA FILHO	13/10/1962	4
URICO, UREIA, CREA, TRI, HEMO, PSA, TSH, T4L, TGO, TGP, URINA, COLES, HDL, LDL, VLDL GLICO, HBGLI				
13/01/2025	0157961	MARIA CECERA DA SILVA	13/07/1959	4
TSH				
13/01/2025	0157962	TAINARA DE SOUZA ADRIANO	04/06/2001	4
URINA, UROC, ANT11				
10/01/2025	0157963	ANTONIO JUSTINO DA SILVA	13/09/1954	4
URICO, CREA, TRI, HEMO, PSA, TSH, TGO, TGP, URINA, COLES, HDL, LDL, VLDL, GLICO				
10/01/2025	0157964	ALESSANDRA ORTIZ DE MORAIS	27/03/1970	4
GLICO, HBGLI, COLES, HDL, LDL, VLDL, TRI, PCRT, UREIA, CREA, INSUL, TSH, T4L				
10/01/2025	0157965	RAFAEL DE ANDRADE DE MORAIS	10/10/1997	4
URICO, TRI, HEMO, TSH, T4L, URINA, COLES, HDL, LDL, VLDL, GLICO				
10/01/2025	0157966	MARLENE DELLA RICO	21/03/1947	4
K, UREIA, HEMO, CREA, URINA, CLEAR				
10/01/2025	0157967	LUCIANA FERREIRA DA SILVA	19/07/1979	4
TRI, VITAD, HEMO, TSH, T4L, URINA, COLES, HDL, LDL, VLDL, GLICO				
10/01/2025	0157968	KELLY DANIELLE OLIVEIRA MARCELINO	12/07/1997	4
HEMO, TOXG, TOXM, RUIGG, RUIGM, HBSAG, ANTIS, ABO, RH, HCV, GLICO, VDRL, URINA, HIV, UROC ANT11, PPF, BHCGQ				
10/01/2025	0157969	KATIA APARECIDA DA PAIXAO	06/06/1971	4
HEMO, GLICO, HBGLI, COLES, HDL, LDL, VLDL, TRI, URINA, UREIA, CREA, URICO, TGO, TGP				
10/01/2025	0157970	ADMILSON DE OLIVEIRA	03/11/1973	4
HEMO, UREIA, CREA, TGO, TGP, PCRT, FAL, GAMGT, NA, K, MG, GLICO, HBGLI, COLES, HDL LDL, VLDL, TRI, VDRL, TSH, T4L, B12, FOLIC, HIV, HBSAG, ANTIS, HCV, URINA, AMILA, LIPAS VHS, FAN, TP, TTPA				
10/01/2025	0157971	JESUS ENRIQUE QUIJADA FLORES	14/12/1992	4
HEMO, COLES, HDL, LDL, VLDL, TRI, GLICO, CREA, PPF, URINA, VDRL, UREIA, NA, K, TGO TGP				

Pacientes por Data

LABORMED SERVICOS EM SAUDE LTDA

Convenio :

Periodo de 01-01-2025 a 31-01-2025

Data	Codigo	Paciente	Dt.Nasc	Convenio
10/01/2025	0157972	FATIMA RODRIGUES RABOLA	30/07/1960	4
HEMO, GLICO, HBGLI, COLES, HDL, LDL, VLDL, TRI, B12, VITAD, TGO, TGP				
10/01/2025	0157973	JESSICA PATRICIA MENDONCA URSULINO DAS	1C3H/A0G6A/S1992	4
HEMO, TOXG, TOXM, RUIGG, RUIGM, HBSAG, ANTIS, ABO, RH, HCV, GLICO, VDRL, URINA, HIV, UROC ANT11, PPF				
10/01/2025	0157974	SONIA MARIA FLORENCIO DE ARAUJO	05/05/2000	4
HEMO, GLICO, HBGLI, COLES, HDL, LDL, VLDL, TRI, TSH, TGO, TGP, URINA, UREIA, URICO, CREA K, VITAD, B12				
10/01/2025	0157975	GRACIA BERNAL TORRES	04/01/1968	4
URICO, CREA, TRI, HEMO, TSH, T4L, TGO, TGP, URINA, COLES, HDL, LDL, VLDL, GLICO, HBGLI				
10/01/2025	0157976	VALCIRA ALVES CASTRO	28/07/1968	4
HEMO, GLICO, HBGLI, COLES, HDL, LDL, VLDL, TRI, TSH, T4L, CREA, K, URICO, URINA, UREIA TGO, TGP, B12				
08/01/2025	0157977	FRANCISCO GONCALVES PRETO	18/12/1938	4
TSH, T4L, GLICO, HBGLI				
08/01/2025	0157978	LUCA VIEIRA DE SOUZA RIBEIRO	08/03/2000	4
BK, BK2				
08/01/2025	0157979	VALDOMIRO BALABEM	11/09/1955	4
OCUL				
08/01/2025	0157980	JOSE CARLOS NASCIMENTO FONTES	07/05/1951	4
URICO, CPK, K, NA, TGO, TGP, HEMO, TSH, T4L, UREIA, CREA, TRI, COLES, HDL, LDL VLDL, GLICO, HBGLI, MICAI				
08/01/2025	0157981	SONIA MARIA PEREIRA TRINDADE	18/11/1964	4
OCUL				
08/01/2025	0157982	EMILIO MENDES DE FREITAS	04/04/1956	4
HEMO, UREIA, CREA, NA, K, MG, COLES, HDL, LDL, VLDL, TRI, TGO, TGP, CPK, GLICO HBGLI, TSH, T4L, URICO				
08/01/2025	0157983	ADUA DA COSTA SOUZA	20/09/1952	4
CREA, TRI, HEMO, TSH, URINA, COLES, HDL, LDL, VLDL, GLICO, HBGLI				
08/01/2025	0157984	SONIA REGINA FELIX CUENCAS DA SILVA	28/06/1963	4
URINA, UROC, ANT11, URICO, TRI, HEMO, TSH, COLES, HDL, LDL, VLDL, GLICO				

Pacientes por Data

LABORMED SERVICOS EM SAUDE LTDA

Convenio :

Periodo de 01-01-2025 a 31-01-2025

Data	Codigo		Dt.Nasc	Convenio
08/01/2025	0157985	SILVESTRE	07/01/1983	4
GLICO, HBGLI, COLES, HDL, LDL, VLDL, TRI, URICO, TSH, UREIA, CREA, URINA				
06/01/2025	0157986	MARIA CELESTE DOS SANTOS LANA	25/10/1950	4
FERRI, K, UREIA, HEMO, CREA				
06/01/2025	0157987	MARIA JOSE DE JESUS	16/12/1954	4
URICO, CREA, FERRI, FE, TRI, B12, VITAD, HEMO, TSH, TGO, TGP, URINA, COLES, HDL, LDL VLDL, GLICO, HBGLI				
06/01/2025	0157988	LUCIANA BORGES DE AQUINO	19/01/1978	4
GLICO, HBGLI, VITAD, CA				
06/01/2025	0157989	SEVERINO FERNANDES NUNES	19/02/1943	4
URICO, CPK, K, NA, TGO, TGP, HEMO, TSH, T4L, UREIA, CREA, TRI, COLES, HDL, LDL VLDL, GLICO, HBGLI				
06/01/2025	0157990	MESSIAS JOSE	13/08/1948	4
CREA, TRI, UREIA, HEMO, PSA, TGO, TGP, URINA, COLES, HDL, LDL, VLDL, GLICO				
06/01/2025	0157991	EDUARDO DE JESUS FERREIRA	09/11/1973	4
TRI, HEMO, PSA, URINA, COLES, HDL, LDL, VLDL, GLICO, HBGLI				
03/01/2025	0157992	LUIZA ARAUJO ESTEVAM	18/02/2005	4
URICO, CREA, FERRI, FE, TRI, HEMO, TSH, T4L, TGO, TGP, URINA, COLES, HDL, LDL, VLDL GLICO				
03/01/2025	0157993	GENAURA DA SILVA VENTURA	13/07/1968	4
URICO, CREA, TRI, VITAD, HEMO, TSH, T4L, TGO, TGP, URINA, COLES, HDL, LDL, VLDL, GLICO				
03/01/2025	0157994	TIAGO SANTOS OLIVEIRA	15/12/1995	4
ANTAG, ANTAM, HCV, VDRL, HIV				
03/01/2025	0157995	DORIVAL SOUZA	19/05/1965	4
URICO, CPK, K, NA, TGO, TGP, HEMO, TSH, T4L, MG, UREIA, CREA, TRI, COLES, HDL LDL, VLDL, GLICO, HBGLI, MICAI				
03/01/2025	0157996	MILENA BARBARA AMORIM	04/06/1981	4
HEMO, GLICO, COLES, HDL, LDL, VLDL, TRI, TSH				
13/01/2025	0157997	SARAH BALOGH PELINSON	07/09/2017	6
HEMO, URINA				
13/01/2025	0157998	ALZIRA DA COSTA	13/07/1962	6
HBGLI, TGO, TGP, B12, VITAD, HEMO, OCUL, CREA, TRI, COLES, HDL, LDL, VLDL, GLICO				

Pacientes por Data

LABORMED SERVICOS EM SAUDE LTDA

Convenio :

Periodo de 01-01-2025 a 31-01-2025

Data	Codigo	Paciente	Dt.Nasc	Convenio
13/01/2025	0157999	CLAUDIO JOSE DE ANDRADE	08/03/1951	6
HBGLI, K, VITAD, HEMO, PSA, TSH, URICO, B12, TRI, URINA, COLES, HDL, LDL, VLDL, GLICO				
13/01/2025	0158000	EMERSON ROSA DE SOUZA MELO	09/08/2000	6
GLICO, ABO, RH, VDRL				
13/01/2025	0158001	ALICIA NUNES SIMOES	14/12/2001	6
ABO, RH, COMBS, VDRL				
13/01/2025	0158002	WOLNEY CAVALCANTE DE SOUZA	29/01/1974	6
B12, VITAD, HEMO, PSA, T4L, URICO, CREA, HBGLI, K, NA, UREIA, OCUL, TSH, T4, TGO TGP, URINA, GLICO				
13/01/2025	0158003	ANNY KAROLINE LANDIM SILVA	30/11/2004	6
HEMO, TOXG, TOXM, RUIGG, RUIGM, HBSAG, ANTIS, ABO, RH, HCV, GLICO, VDRL, URINA, HIV, UROC ANT11, PPF				
13/01/2025	0158004	ELIZETE SANTOS DA SILVA	26/12/1956	6
OCUL, HEMO, HBGLI, FE, FERRI, LATEX, VHS, FAN				
13/01/2025	0158005	INDAIA DE ALMEIDA SILVA DE SOUZA	26/05/1978	6
FSH, ESTRA, LH, PROLA, HEMO, URINA, GLICO				
13/01/2025	0158006	EMILLY CRISTINA DA SILVA SANTOS	14/12/2004	6
HEMO, TOXG, TOXM, RUIGG, RUIGM, HBSAG, ANTIS, ABO, RH, HCV, GLICO, VDRL, URINA, HIV, UROC ANT11, PPF				
13/01/2025	0158007	MARIA CARVALHO DA SILVA	13/09/1946	6
FERRI, B12, VITAD, HEMO				
15/01/2025	0158008	VANESSA JOICE DA SILVA	22/04/1997	6
TGO, TGP, HEMO, TSH, TRI, VDRL, HIV, COLES, HDL, LDL, VLDL, GLICO				
15/01/2025	0158009	LUANA LILIAN LIRA	15/09/1985	6
HEMO, FERRI, FE				
15/01/2025	0158010	KATHELLY KAUANE RODRIGUES DE SOUZA MORE1I9R/A12/2007		6
URINA				
15/01/2025	0158011	LARISSA CINTRA DUARTE DE PAULA	15/06/2003	6
CURV6, VDRL				
15/01/2025	0158012	AMANDA NUNES DE SOUSA	11/11/1995	6
HBGLI, HEMO, TSH, TRI, COLES, HDL, LDL, VLDL, GLICO				

Pacientes por Data

LABORMED SERVICOS EM SAUDE LTDA

Convenio :

Periodo de 01-01-2025 a 31-01-2025

Data	Codigo	Paciente	Dt.Nasc	Convenio
15/01/2025	0158013	ADRIANA DIAS BORGES	17/05/1971	6
TGO, TGP, TRI, UREIA, B12, VITAD, HEMO, ZIN, TSH, T4L, CREA, URINA, FERRI, COLES, HDL LDL, VLDL, GLICO, HBGLI, MICAI, URICO, CPK, K, NA				
15/01/2025	0158014	REBECA MILENA RODRIGUES ROCHA	02/07/2014	6
HEMO, FERRI, FE, URINA, GLICO				
15/01/2025	0158015	ADELINA VIEIRA REIS	07/04/1957	6
B12, VITAD, HEMO, TSH, HBGLI, TRI, URINA, COLES, HDL, LDL, VLDL, GLICO				
15/01/2025	0158016	MANOEL TAVARES	26/08/1945	6
HEMO, HBGLI, TP, TTPA, ABO, RH, GLICO				
15/01/2025	0158017	PALOMA VIEIRA DE SOUZA CAMPOS	18/04/2000	6
HEMO, TRI, VDRL, HIV, COLES, HDL, LDL, VLDL, GLICO, URINA, HIV, HCV, HBSAG, ANTIS				
15/01/2025	0158018	JOSE AUGUSTO HOFFMAM	21/08/1956	6
HEMO, PSA, URICO, CREA, HBGLI, NA, TRI, UREIA, B12, OCUL, TGO, TGP, URINA, COLES, HDL LDL, VLDL, GLICO				
15/01/2025	0158019	LUCIANA ALVES DE MOURA DOS SANTOS	16/05/1977	6
HBGLI, K, TGO, TGP, B12, VITAD, HEMO, TSH, URICO, CREA, TRI, URINA, COLES, HDL, LDL VLDL, GLICO				
15/01/2025	0158020	GABRIEL NASCIMENTO DA SILVA	28/11/2002	6
HEMO, ABO, RH, HIV, HBSAG, ANTIS, HCV, VDRL				
17/01/2025	0158021	JOSE LUIZ GUARDIANO DA HORA	29/05/1969	6
HBGLI, TGO, TGP, B12, VITAD, VHS, HEMO, LATEX, PCRT, URICO, CREA, FERRI, TRI, URINA, COLES HDL, LDL, VLDL, GLICO				
17/01/2025	0158022	ELIANE CICERO DOS SANTOS	12/05/1975	6
HEMO, URICO, CA, NA, K, TRI, TSH, T4, T4L, TGO, TGP, URINA, HBGLI, COLES, HDL LDL, VLDL, GLICO				
17/01/2025	0158023	LAMARTINE RAMOS	26/03/1957	6
HEMO, PSA, CA, CREA, HBGLI, NA, K, TRI, UREIA, TGO, TGP, URINA, COLES, HDL, LDL VLDL, GLICO				
17/01/2025	0158024	JOSE SEVERINO CORREIA	03/06/1948	6
GLICO, HBGLI, HEMO, COLES, HDL, LDL, VLDL, TRI, URICO, TSH, UREIA, CREA				
17/01/2025	0158025	ANDRE BARRETO ESPINOSA	20/09/1976	6
VITAD, HEMO, URICO, CREA, NA, TRI, UREIA, B12, OCUL, TGO, TGP, URINA, COLES, HDL, LDL VLDL, GLICO				

Pacientes por Data

LABORMED SERVICOS EM SAUDE LTDA

Convenio :

Periodo de 01-01-2025 a 31-01-2025

Data	Codigo	Paciente	Dt.Nasc	Convenio
17/01/2025	0158026	IVANE DOS SANTOS CORREIA	12/10/1979	6
HBGLI, TGO, TGP, HEMO, ANTAG, ANTAM, TSH, T4L, COLES, HDL, LDL, VLDL, TRI, GLICO				
17/01/2025	0158027	ERMANO DIAS DOS SANTOS	07/04/1960	6
GLICO				
17/01/2025	0158028	JOAO BOSCO DA CONCEICAO	08/12/1967	6
HEMO, HBGLI, TGO, TGP, PPF, COLES, HDL, LDL, VLDL, TRI, GLICO, CREA				
20/01/2025	0158029	MARIA DE LOURDES SILVA	02/06/1966	6
ASLO, LATEX, VHS, PCRT				
20/01/2025	0158030	DONINO FERREIRA DA SILVA	03/03/1950	6
HBGLI, TGO, TGP, B12, VITAD, HEMO, OCUL, TSH, URICO, CREA, TRI, URINA, COLES, HDL, LDL VLDL, GLICO				
20/01/2025	0158031	TOMIO KAJYA	30/10/1957	6
UREIA, PSA, TESTO, CREA, URINA, UROC, ANT11				
20/01/2025	0158032	MARCIA MARIA ISRAEL FERREIRA	20/07/1960	6
MICAI				
20/01/2025	0158033	ARTHUR VAILANT VITOR	03/10/2012	6
B12, VITAD, HEMO, TSH, TRI, COLES, HDL, LDL, VLDL, GLICO				
20/01/2025	0158034	HEITOR VAILANT VITOR	15/04/2014	6
VITAD, HEMO, B12, TRI, COLES, HDL, LDL, VLDL, GLICO				
20/01/2025	0158035	BONFILIA SOUZA CRUZ	17/05/1956	6
K, TGO, TGP, HEMO, OCUL, URICO, CREA, HBGLI, TRI, URINA, COLES, HDL, LDL, VLDL, GLICO				
20/01/2025	0158036	MONICA BARRETO ALVES	01/01/1983	6
HEMO, TOXG, TOXM, RUIGG, RUIGM, HBSAG, ANTIS, ABO, RH, HCV, GLICO, VDRL, URINA, HIV, UROC ANT11, PPF				
20/01/2025	0158037	JAQUELINE APRIGIO DA SILVA	12/08/1982	6
HEMO, TRI, VDRL, HIV, COLES, HDL, LDL, VLDL, GLICO				
20/01/2025	0158038	ANA ELIZE BOMFIM DA SILVA	21/01/2010	6
HEMO, TRI, COLES, HDL, LDL, VLDL, GLICO				
20/01/2025	0158039	WESLEY SITTA DE AZEVEDO	04/05/1993	6
HEMO, TRI, CORT1, TSH, INSUL, PROGE, TESTO, TESTL, T4, T4L, URINA, COLES, HDL, LDL, VLDL GLICO				

Pacientes por Data

LABORMED SERVICOS EM SAUDE LTDA

Convenio :

Periodo de 01-01-2025 a 31-01-2025

Data	Codigo	Paciente	Dt.Nasc	Convenio
20/01/2025	0158040	ANA MARIA LEAL DE SOUZA	17/05/1955	6
CREA, GLICO, HBGLI, TGP, TRI, UREIA, B12, VITAD, TSH, T4L, COLES, HDL, LDL, VLDL, MICAI				
20/01/2025	0158041	EVELLYN DA SILVA RIBEIRO	12/11/1999	6
VDRL, HCV, HBGLI				
22/01/2025	0158042	CARLOS FERNANDES MARTINS	28/05/1985	6
HEMO, VITAD, PSA, CA, CREA, HBGLI, K, NA, TRI, UREIA, B12, TSH, TGO, TGP, GAMGT COLES, HDL, LDL, VLDL, GLICO				
22/01/2025	0158043	SIRLENE DE JESUS COSTA	09/02/2004	6
CURV6				
22/01/2025	0158044	ADRIANA ANDRADE BATISTA	08/08/1983	6
HEMO, HBGLI, TGO, TGP, B12, VITAD, TSH, LII, CREA, TRI, COLES, HDL, LDL, VLDL, GLICO				
22/01/2025	0158045	RENATA GONÇALVES DE ARAUJO	25/09/1990	6
COLES, VITAD, CREA, GLICO, HDL, LDL, VLDL, HBGLI, INSUL, MICAI, T4L, TGO, TGP, TSH, UREIA HEMO				
22/01/2025	0158046	IDALVA SANTOS CRUZ	08/04/1955	6
HEMO, HBGLI, K, B12, VITAD, TSH, URICO, CREA, TRI, URINA, COLES, HDL, LDL, VLDL, GLICO				
22/01/2025	0158047	NELSON FREDERICO	06/11/1955	6
TSH, T4L, T3, TRAB				
22/01/2025	0158048	GUSTAVO HENRIQUE MARTINS PRADO	11/06/2012	6
HEMO, CA, HBGLI, URINA, PPF, PPF2, PPF3, COLES, HDL, LDL, VLDL, GLICO, IGE				
22/01/2025	0158049	CLAUDINEI APARECIDO PRADO	12/12/1984	6
GLICO, HBGLI, B12, VDRL, COLES, HDL, LDL, VLDL, TRI				
22/01/2025	0158050	EDVAN SILVA DOS SANTOS JUNIOR	03/11/1978	6
HEMO, VITAD, PSA, URICO, CA, HBGLI, K, NA, TRI, UREIA, B12, TGO, TGP, COLES, HDL LDL, VLDL, GLICO				
22/01/2025	0158051	MARLENY COSTA BLANCO	30/07/1973	6
HEMO, GLICO, HBGLI, COLES, HDL, LDL, VLDL, TRI, TGO, TGP, GAMGT, UREIA, CREA, URICO, NA K, URINA, CA, ESTRA, PROGE, LH, FSH				
22/01/2025	0158052	TEREZINHA JOVENTINA DE MENEZES	15/09/1953	6
HBGLI, TRI, COLES, HDL, LDL, VLDL, GLICO, TGO, TGP, GAMGT, VITAD, B12				
22/01/2025	0158053	ANDRESSA DOS SANTOS ROCHA	06/12/1995	6
HEMO, HCV, HBSAG, VDRL				

Pacientes por Data

LABORMED SERVICOS EM SAUDE LTDA

Convenio :

Periodo de 01-01-2025 a 31-01-2025

Data	Codigo	Paciente	Dt.Nasc	Convenio
22/01/2025	0158054	ISAURA GONÇALVES DA SILVA	26/03/1960	6
HEMO, COLES, HDL, LDL, VLDL, TRI, TGO, TGP, CREA, UREIA, VITAD, B12, URICO, GLICO, HBGLI URINA, ZIN, CA, NA, K, MG				
22/01/2025	0158055	JOSE LUIZ GUARDIANO DA HORA	29/05/1969	6
UREIA				
22/01/2025	0158056	DANIEL FIDELIS DE MELO	16/10/1959	6
FERRI, TGO, TGP, B12, VITAD, HEMO, ALFA, ANTAG, ANTAM, HBSAG, HCV, OCUL, TSH, CREA, HBGLI UREIA, TRI, URINA, GAMGT, COLES, HDL, LDL, VLDL, GLICO				
22/01/2025	0158057	ISAAC PEREIRA DA SILVA	30/08/2021	6
HEMO, FERRI, TGO, TGP, TSH, CREA, TRI, COLES, HDL, LDL, VLDL, GLICO, URINA, PPF, PPF2 PPF3				
24/01/2025	0158058	MARIA DJANIRA BELINI	15/04/1952	6
HBGLI, K, VITAD, HEMO, T4L, URICO, CREA, B12, TRI, URINA, COLES, HDL, LDL, VLDL, GLICO				
24/01/2025	0158059	LUCIMAR DOS SANTOS	06/04/1969	6
VITAD, HEMO, CA, CREA, HBGLI, K, NA, TRI, UREIA, B12, TSH, T4, T4L, TGO, TGP URINA, GAMGT, COLES, HDL, LDL, VLDL, GLICO				
24/01/2025	0158060	MARIA DE FATIMA TEIXEIRA	13/05/1983	6
B12, VITAD, HEMO, TSH, VDRL, TRI, COLES, HDL, LDL, VLDL, GLICO, FSH				
24/01/2025	0158061	ANTONIA CLAUDETE DE OLIVEIRA	21/05/1954	6
TGO, TGP, HEMO, HBGLI, TRI, COLES, HDL, LDL, VLDL, GLICO				
24/01/2025	0158062	ODETE AGRA PEREIRA	28/03/1962	6
HBGLI, K, B12, VITAD, HEMO, OCUL, URICO, CREA, TRI, URINA, COLES, HDL, LDL, VLDL, GLICO				
24/01/2025	0158063	GRAZIELE AGRA DA SILVA	19/07/2000	6
HBGLI, TGO, TGP, HEMO, TSH, TRI, VDRL, GAMGT, HIV, COLES, HDL, LDL, VLDL, GLICO				
24/01/2025	0158064	NICOLE MORAES	24/05/2001	6
HEMO, HCV, HBSAG, ANTIS, HIVA, VDRL, URINA, UROC, ANT11, GLICO, PPF				
24/01/2025	0158065	ELIZEU APARECIDO DA SILVA	20/09/1970	6
HEMO, PSA, CA, CREA, HBGLI, K, NA, TRI, UREIA, OCUL, TGO, TGP, URINA, COLES, HDL LDL, VLDL, GLICO				
24/01/2025	0158066	REGINA DE LIMA DOS SANTOS	28/05/1976	6
HEMO, ANTAG, ANTAM, HCV, HBSAG, ANTIS, TSH, COLES, TRI, VDRL, HDL, LDL, VLDL, GLICO, HIV				

Pacientes por Data

LABORMED SERVICOS EM SAUDE LTDA

Convenio :

Periodo de 01-01-2025 a 31-01-2025

Data	Codigo	Paciente	Dt.Nasc	Convenio
24/01/2025	0158067	JOSE CARLOS PEREIRA DA SILVA	29/10/1982	6
OCUL				
27/01/2025	0158068	APARECIDA PEREIRA DE SOUZA	16/10/1960	6
CREA, GLICO, HBGLI, MG, K, TGO, TGP, TRI, B12, VITAD, ZIN, TSH, T4L, COLES, HDL LDL, VLDL				
27/01/2025	0158069	CLEIDE APARECIDA POSTIGO DA SILVA	31/01/1953	6
HEMO, T4, CREA, HBGLI, K, NA, TRI, UREIA, TSH, T4L, TGO, TGP, URINA, COLES, HDL LDL, VLDL, GLICO				
27/01/2025	0158070	JOSE CARLOS DOS SANTOS	30/03/1954	6
HEMO, PSA, CREA, HBGLI, MG, TRI, UREIA, ASLO, ZIN, TGO, TGP, URINA, COLES, HDL, LDL VLDL, FAN, GLICO				
27/01/2025	0158071	EMILLY CRISTINA ZENETTE DOS SANTOS	25/01/2016	6
FERRI, VITAD, HEMO, B12, TRI, URINA, COLES, HDL, LDL, VLDL, GLICO, PPF				
27/01/2025	0158072	OZENITA SANTOS DA SILVA	21/09/1965	6
HBGLI, TGO, TGP, HEMO, GLICO				
27/01/2025	0158073	ROSA MARIA MOREIRA DO NASCIMENTO	23/01/1972	6
TSH, T4L				
27/01/2025	0158074	BENEDITO ALVES DE SOUZA	27/03/1951	6
UREIA, CREA				
27/01/2025	0158075	ALICE DE FATIMA FERREIRA DE OLIVEIRA	03/02/1975	6
HBGLI, TGO, TGP, UREIA, HEMO, TSH, CREA, TRI, COLES, HDL, LDL, VLDL, GLICO				
27/01/2025	0158076	JOAO GUILHERME RIBEIRO TAVARES	02/11/2022	6
FERRI, HEMO, TRI, URINA, PPF, PPF2, PPF3, COLES, HDL, LDL, VLDL, GLICO				
22/01/2025	0158077	IRANILDE RIBEIRO DOS SANTOS DA SILVA	20/05/1965	7
K, NA, TGO, TGP, UREIA, HEMO, CREA, TRI, COLES, HDL, LDL, VLDL, GLICO				
22/01/2025	0158078	ELIZALDO ALVES DE SA	07/11/1951	7
URICO, CPK, K, NA, TGO, TGP, HEMO, TSH, T4L, UREIA, TRI, CREA, COLES, HDL, LDL VLDL, GLICO, HBGLI, MICAI				
22/01/2025	0158079	ROGERIO DO CARMO BRAVO	20/10/1983	7
HBGLI, K, NA, TGO, TGP, UREIA, HEMO, CREA, TRI, COLES, HDL, LDL, VLDL, GLICO				
22/01/2025	0158080	NEUSA APARECIDA COSTA DA SILVA	20/03/1965	7
HBGLI, K, NA, TGO, TGP, UREIA, HEMO, URICO, CREA, TRI, URINA, COLES, HDL, LDL, VLDL GLICO, PPF				

Pacientes por Data

LABORMED SERVICOS EM SAUDE LTDA

Convenio :

Periodo de 01-01-2025 a 31-01-2025

Data	Codigo	Paciente	Dt.Nasc	Convenio
22/01/2025	0158081	ALINE APARECIDA MARQUES DA SILVA	19/05/1992	7
HBGLI, TGO, TGP, UREIA, HEMO, CREA, TRI, COLES, HDL, LDL, VLDL, GLICO, ESTRA, FSH, LH TSH, INSUL, PROLA, SDHEA, T4L, TESTO				
22/01/2025	0158082	ROSALIA ALMEIDA SANTOS	19/12/1948	7
HBGLI, K, NA, TGO, TGP, UREIA, HEMO, TSH, T4L, URICO, CREA, TRI, COLES, HDL, LDL VLDL, GLICO				
22/01/2025	0158083	JHONI CORREA SANTOS	09/03/2008	7
HEMO, GLICO, COLES, HDL, LDL, VLDL, TRI, TGO, TGP, UREIA, CREA, URINA, PPF, FE, FERRI				
22/01/2025	0158084	SANDRA JOSE CORREA COSTA	19/03/1976	7
UREIA, CREA, TSH, VITAD, URINA, PPF, LH, FSH, HEMO, GLICO, HBGLI, COLES, HDL, LDL, VLDL TRI, TGO, TGP, URICO				
22/01/2025	0158085	CINTIA ALMEIDA SANTOS ACCIETTA	24/12/1982	7
TSH, T4L, URINA, PPF, HEMO, GLICO, COLES, HDL, LDL, VLDL, TRI, TGO, TGP, UREIA, CREA				
22/01/2025	0158086	ROSELI APARECIDA SENA	06/09/1967	7
HBGLI, K, NA, TGO, TGP, UREIA, HEMO, CREA, TRI, COLES, HDL, LDL, VLDL, GLICO				
22/01/2025	0158087	HELENA ALVES DE MATOS FONTES	07/11/2023	7
HEMO, GLICO, FE, FERRI, UREIA, CREA, URINA, PPF				
22/01/2025	0158088	GERSON LUIZ CARNEIRO	26/09/1969	7
HBGLI, K, NA, TGO, TGP, UREIA, HEMO, PSA, MICRO, URICO, CREA, TRI, URINA, COLES, HDL LDL, VLDL, GLICO				
24/01/2025	0158093	AMANDA CRISTINA DE BRITO SILVA	25/09/2001	7
HEMO, TSH, T4L, HIV, HCV, HBSAG, URINA, UROC, ANT11, TOXG, TOXM, GLICO, VDRL				
24/01/2025	0158094	ANTONIO CARLOS CALIXTO LOUZADA	27/01/2014	7
HBGLI, GLICO, VITAD				
24/01/2025	0158095	ROSSIVAL AFONSO DE CARVALHO	05/08/1962	7
HEMO, GLICO, HBGLI, COLES, HDL, LDL, VLDL, TRI, TGO, TGP, URICO, UREIA, CREA, PSA, URINA NA, K, OCUL				
24/01/2025	0158097	SARLEZ MARIA DE JESUS SILVA	07/04/1982	7
HEMO, URICO, CPK, K, NA, TGO, TGP, TSH, T4L, UREIA, CREA, TRI, COLES, HDL, LDL VLDL, GLICO, HBGLI				
24/01/2025	0158098	FRANCISCO AFONSO DE CARVALHO	01/05/1953	7
HEMO, GLICO, HBGLI, COLES, HDL, LDL, VLDL, TRI, TGO, TGP, GAMGT, UREIA, CREA, PSA, NA K, MICRO, PRO24, URINA, OCUL				

Pacientes por Data

LABORMED SERVICOS EM SAUDE LTDA

Convenio :

Periodo de 01-01-2025 a 31-01-2025

Data	Codigo	Paciente	Dt.Nasc	Convenio
24/01/2025	0158099	LOURACY RODRIGUES DOS SANTOS	22/09/1959	7
HEMO, GLICO, COLES, HDL, LDL, VLDL, TRI, TGO, TGP, UREIA, CREA, TSH, PSA, URINA, PPF				
24/01/2025	0158100	HILTON LUCIO DOS SANTOS	16/11/1964	7
HEMO, HBGLI, K, NA, TGO, TGP, UREIA, PSA, TSH, T4L, URICO, CREA, TRI, COLES, HDL LDL, VLDL, GLICO				
24/01/2025	0158101	ANA CLARA FERREIRA OLIVEIRA	06/03/2003	7
HEMO, TOXG, TOXM, RUIGG, RUIGM, HBSAG, ABO, RH, HCV, GLICO, VDRL, URINA, HIV, UROC, ANT11 PPF				
24/01/2025	0158103	IZABEL LOPES BARBOSA	23/09/1951	7
URICO, CPK, K, NA, TGO, TGP, HEMO, TSH, T4L, MG, UREIA, CREA, TRI, COLES, HDL LDL, VLDL, GLICO, HBGLI, GAMGT, CA, VITAD, B12, FOLIC, FE, FERRI				
24/01/2025	0158104	NEUSA CANDIDO DE LIMA FERREIRA	30/03/1969	7
HEMO, HBGLI, TGO, TGP, UREIA, CREA, TRI, COLES, HDL, LDL, VLDL, GLICO				
24/01/2025	0158105	ARMINDO GEROMINO PINTO	04/10/1949	7
HEMO, HBGLI, K, NA, TGO, TGP, UREIA, CREA, CPK, TRI, COLES, HDL, LDL, VLDL, GLICO				
24/01/2025	0158106	RYAN ROCHA DE SOUZA	04/01/2017	7
HBGLI, TGO, TGP, UREIA, HEMO, CREA, TRI, COLES, HDL, LDL, VLDL, GLICO, MICRO, URINA, UROC ANT11				
24/01/2025	0158107	EVELLYN RHAUANY SILVA DE SOUZA	13/09/2003	7
TSH, T4L				
24/01/2025	0158108	TAMIRES DE FARIAS BEZERRA	01/11/1988	7
HEMO, HBGLI, GLICO, COLES, HDL, LDL, VLDL, TRI, TSH, T4, VITAD, B12, URICO, TGO, TGP UREIA, CREA, URINA				
24/01/2025	0158109	PRISCILA DE SOUZA QUINTAO	22/06/1991	7
HEMO, FERRI, HBGLI, MG, K, NA, TGO, TGP, UREIA, VITAD, TSH, INSUL, T4L, ZIN, URICO CREA, FE, TRI, URINA, COLES, HDL, LDL, VLDL, GLICO, FOLIC, VHS, LATEX, PCRT, ELETR, FAN COMBS				
24/01/2025	0158110	MARIA DO SOCORRO GEROMINO PINTO	29/05/1950	7
CPK, TGO, TGP, GLICO, HBGLI, VITAD, B12, T3, NA, K, UREIA, URICO, CREA, TRI, COLES HDL, LDL, VLDL				
24/01/2025	0158111	VALMIRA BELIZARIA DOS SANTOS	21/06/1949	7
ESTRA, FSH, LH, TESTO, TESTL, PROGE, NA, K, CA, MG, FERRI				
24/01/2025	0158112	LEODORIA FERREIRA TRINDADE	02/07/1965	7
GLICO, HBGLI, UREIA, CREA, TSH, T4L, K, TGO, TGP, HEMO, COLES, HDL, LDL, VLDL, TRI VITAD, B12, PCRT, FIBRI, CPK, MICAI				

Pacientes por Data

LABORMED SERVICOS EM SAUDE LTDA

Convenio :

Periodo de 01-01-2025 a 31-01-2025

Data	Codigo	Paciente	Dt.Nasc	Convenio
24/01/2025	0158113	NATALIA RODRIGUES GOMES	24/12/1993	7
HEMO, TOXM, TOXG, RUIGG, RUIGM, HBSAG, ANTIS, ABO, RH, HCV, GLICO, VDRL, URINA, HIV, UROC ANT11, PPF				
27/01/2025	0158114	MARIA LUCIA PACHECO BALABEM	12/02/1959	7
HBGLI, K, NA, TGO, TGP, UREIA, HEMO, TSH, T4L, CREA, TRI, COLES, HDL, LDL, VLDL GLICO				
27/01/2025	0158115	ANTONIO JOSE XAVIER ANDRADE	14/02/1982	7
HBGLI, K, NA, TGO, TGP, UREIA, HEMO, CREA, TRI, COLES, HDL, LDL, VLDL, GLICO				
27/01/2025	0158116	JOSE PEDRO ARAUJO DE SOUSA	08/10/2021	7
HEMO, GLICO, FE, FERRI, UREIA, CREA, URINA, PPF				
27/01/2025	0158117	MARIANA SILVA TORRES	11/08/2015	7
FERRI, FE, TRI, HEMO, URINA, PPF, COLES, HDL, LDL, VLDL, GLICO, UROC, ANT11				
27/01/2025	0158118	ALINE DE SOUZA SILVA TORRES	01/11/1985	7
HBGLI, K, NA, TGO, TGP, UREIA, HEMO, URICO, CREA, TRI, URINA, PPF, COLES, HDL, LDL VLDL, GLICO				
27/01/2025	0158119	MARIA FERNANDES DE ALCANTARA	20/07/1963	7
HBGLI, K, NA, TGO, TGP, UREIA, B12, VITAD, HEMO, TSH, T4L, URICO, CREA, TRI, URINA PPF, COLES, HDL, LDL, VLDL, GLICO				
27/01/2025	0158120	ANDERSON TAVARES LIMA	30/11/1992	7
HBGLI, K, NA, TGO, TGP, UREIA, HEMO, PSA, URICO, CREA, TRI, URINA, PPF, GLICO, COLES HDL, LDL, VLDL				
27/01/2025	0158121	VIVIAN MENEZES PEREIRA	23/05/2003	7
HEMO, ABO, RH, GLICO, TOXG, TOXM, RUIGG, RUIGM, HIV, VDRL, HBSAG, ANTIS, URINA, UROC, ANT11 PPF, HCV				
27/01/2025	0158122	RODRIGO DE JESUS SOUZA	03/08/2000	7
HBSAG, ANTIS, HCV, HIV, VDRL, ABO, RH				
27/01/2025	0158123	ISAAC ALVES FELIX	26/03/2015	7
FERRI, FE, TRI, HEMO, URINA, PPF, COLES, HDL, LDL, VLDL, GLICO				
27/01/2025	0158124	JOAO FRANCISCO DOS SANTOS	07/06/1951	7
URICO, CPK, K, NA, TGO, TGP, HEMO, TSH, T4L, UREIA, CREA, TRI, COLES, HDL, LDL VLDL, GLICO, HBGLI				
27/01/2025	0158125	JEFERSON FELIX DE SOUSA	09/04/1985	7
HBGLI, K, NA, TGO, TGP, UREIA, HEMO, PSA, URICO, CREA, TRI, URINA, PPF, COLES, HDL LDL, VLDL, GLICO				

Pacientes por Data

LABORMED SERVICOS EM SAUDE LTDA

Convenio :

Periodo de 01-01-2025 a 31-01-2025

Data	Codigo	Paciente	Dt.Nasc	Convenio
27/01/2025	0158126	LUCAS ALVES FELIX	08/05/2016	7
FERRI, FE, TRI, HEMO, URINA, PPF, COLES, HDL, LDL, VLDL, GLICO				
27/01/2025	0158127	ROSANGELA ALVES BEZERRA FELIX	03/03/1984	7
HBGLI, K, NA, TGO, TGP, UREIA, HEMO, URICO, CREA, TRI, URINA, PPF, COLES, HDL, LDL VLDL, GLICO				
27/01/2025	0158128	HENZO GABRIEL CASTRO PESSOA	11/09/2014	7
K, NA, TGO, TGP, HEMO, CREA, TRI, URINA, PPF, COLES, HDL, LDL, VLDL, GLICO				
27/01/2025	0158129	MARCIO RAMOS	09/03/1959	7
OCUL, PPF				
29/01/2025	0158132	PAMELA SUELLEN SOUZA DA SILVA	06/03/1991	7
HBGLI, K, NA, TGO, TGP, UREIA, HEMO, CREA, TRI, PPF, COLES, HDL, LDL, VLDL, GLICO				
29/01/2025	0158133	ELLEN SILVA ALVES DE MOURA	21/01/1999	7
CURV6, HEMO, TSH, T4L, URINA, UROC, ANT11, HIV, VDRL, HBSAG, ANTIS, HCV, TOXG, TOXM				
29/01/2025	0158134	BERNARDETE DE OLIVEIRA LUZ	26/02/1951	7
URICO, CPK, K, NA, TGO, TGP, HEMO, TSH, T4L, UREIA, CREA, TRI, COLES, HDL, LDL VLDL, GLICO, HBGLI				
29/01/2025	0158135	ANTONIO ALBERTO RAMOS	24/05/1967	7
HBGLI, K, NA, TGO, TGP, UREIA, HEMO, URICO, CREA, TRI, COLES, HDL, LDL, VLDL, GLICO				
29/01/2025	0158136	SANDRINO DONIZETI TONIATTO	24/02/1967	7
HBGLI, K, NA, TGO, TGP, UREIA, HEMO, PSA, URICO, CREA, TRI, COLES, HDL, LDL, VLDL GLICO				
29/01/2025	0158137	SOLANGE DE FREITAS PEREIRA	20/11/1971	7
GLICO, HBGLI, COLES, HDL, LDL, VLDL, TRI				
29/01/2025	0158138	ADRIANO MOREIRA DE ALMEIDA	14/10/1975	7
HBGLI, TGO, TGP, UREIA, HEMO, PSA, URICO, CREA, TRI, URINA, COLES, HDL, LDL, VLDL, GLICO UROC, ANT11				
29/01/2025	0158139	SUELI APARECIDA DE CAMARGO RODRIGUEZ	19/06/1952	7
HBGLI, NA, TGO, TGP, UREIA, HEMO, URICO, CREA, TRI, URINA, PPF, COLES, HDL, LDL, VLDL GLICO, LATEX, FAN				
29/01/2025	0158140	EDNA BANDEIRA	18/03/1962	7
K, NA, UREIA, HEMO, CREA, PROT, URINA				

Pacientes por Data

LABORMED SERVICOS EM SAUDE LTDA

Convenio :

Periodo de 01-01-2025 a 31-01-2025

Data	Codigo	Paciente	Dt.Nasc	Convenio
29/01/2025	0158141	LUCIANO LOURENCO DA SILVA	09/03/1972	7
HBGLI, K, NA, TGO, TGP, UREIA, HEMO, PSA, CREA, TRI, COLES, HDL, LDL, VLDL, GLICO				
29/01/2025	0158142	VALERIA DA SILVA FERREIRA	06/12/2002	7
TSH, INSUL, URINA, PPF, HEMO, GLICO, COLES, HDL, LDL, VLDL, TRI, TGO, TGP, UREIA, CREA				
29/01/2025	0158143	STEFANY DOS SANTOS LIMA	13/10/2011	7
HEMO, GLICO, COLES, HDL, LDL, VLDL, TRI, TGO, TGP, FE, FERRI, URINA, PPF				
29/01/2025	0158144	GERALDO DE FARIAS PACIFICO	03/09/1962	7
HBGLI, K, NA, TGO, TGP, UREIA, HEMO, PSA, URICO, CREA, TRI, COLES, HDL, LDL, VLDL GLICO				
29/01/2025	0158145	NOEL LUIZ DA SILVA	11/05/1947	7
HBGLI, K, NA, TGO, TGP, UREIA, HEMO, PSA, URICO, CREA, TRI, COLES, HDL, LDL, VLDL GLICO				
29/01/2025	0158146	BEATRIZ GUSSONATTO LIMA	15/07/1999	7
HEMO, TOXG, TOXM, RUIGG, RUIGM, HBSAG, ANTIS, ABO, RH, HCV, GLICO, VDRL, URINA, HIV, UROC ANT11, PPF				
29/01/2025	0158147	EDILAINE VIANA DALBONI	19/08/1974	7
ELEHB, TGO, TGP, UREIA, VHS, HEMO, PCRT, ESTRA, FSH, LH, TSH, PROLA, LATEX, CREA, PROGE TRI, COLES, HDL, LDL, VLDL, GLICO				
31/01/2025	0158148	JOSE FRANCISCO DE CAMPOS	27/07/1957	7
UREIA, CREA, TSH, URINA, PPF, HEMO, GLICO, HBGLI, COLES, HDL, LDL, VLDL, TRI, TGO, TGP URICO				
31/01/2025	0158149	MARIA DE LOURDES DOS SANTOS MENDES	02/07/1958	7
HBGLI, K, NA, TGO, TGP, UREIA, HEMO, URICO, CREA, TRI, URINA, PPF, COLES, HDL, LDL VLDL, GLICO				
31/01/2025	0158150	CARLOS HENRIQUE BRITO SILVA	30/08/1993	7
VDRL, HIV, ANTIS, HBSAG, HCV				
31/01/2025	0158151	SETUCA OMORI TAMURA	14/04/1947	7
HBGLI, K, NA, TGO, TGP, UREIA, HEMO, URICO, CREA, TRI, URINA, COLES, HDL, LDL, VLDL GLICO				
31/01/2025	0158152	MARIA APARECIDA RODRIGUES	22/08/1953	7
HEMO, GLICO, HBGLI, COLES, HDL, LDL, VLDL, TRI, UREIA, CREA, URICO, TGO, TGP, VITAD, B12 TSH, T4L, URINA, OCUL				
31/01/2025	0158153	CLAUDIA MARIA DO VALE	23/11/1969	7
HBGLI, K, NA, TGO, TGP, UREIA, HEMO, TSH, T4L, URICO, CREA, TRI, URINA, COLES, HDL LDL, VLDL, GLICO				

Pacientes por Data

LABORMED SERVICOS EM SAUDE LTDA

Convenio :

Periodo de 01-01-2025 a 31-01-2025

Data	Codigo	Paciente	Dt.Nasc	Convenio
31/01/2025	0158154	SILEDA DA SILVA GOMES	23/02/1979	7
HBGLI, K, NA, TGO, TGP, UREIA, HEMO, URICO, CREA, TRI, URINA, PPF, COLES, HDL, LDL VLDL, GLICO				
31/01/2025	0158155	IDALINA CARIS	12/12/1940	7
UREIA, CREA, TSH, T4L, MICRO, PRO24, URINA, PPF, OCUL, HEMO, GLICO, HBGLI, COLES, HDL, LDL VLDL, TRI, TGO, TGP, URICO				
31/01/2025	0158156	MARIA AP DOS SANTOS FROIS	02/07/1958	7
HBGLI, K, NA, TGO, TGP, UREIA, VITAD, HEMO, TSH, T4L, URICO, CREA, TRI, URINA, PPF COLES, HDL, LDL, VLDL, GLICO				
17/01/2025	0158157	RAIMUNDO FERREIRA	09/01/1945	8
URICO, K, NA, TGO, TGP, HEMO, TSH, T4L, UREIA, CREA, TRI, COLES, HDL, LDL, VLDL GLICO, HBGLI				
31/01/2025	0158158	JOSE ALVES DE QUEIROZ	07/07/1965	8
HEMO, FERRI, FE, TGO, TGP, TRI, UREIA, PSA, CREA, URINA, COLES, HDL, LDL, VLDL, GLICO HBGLI				
31/01/2025	0158159	OLEGARIO NETO DOS SANTOS	25/03/1962	8
HEMO, COLES, HDL, LDL, VLDL, TRI, HBGLI, HIV, ANTIS, HBSAG, VDRL, HCV, PSA				
31/01/2025	0158160	FERNANDA LIRA DE SOUZA LIMA	19/05/1993	8
HEMO, GLICO, HBGLI, UREIA, CREA, TGO, TGP, URINA, COLES, HDL, LDL, VLDL, TRI				
31/01/2025	0158161	EDNA PRINCIPE	08/12/1946	8
HEMO, TGO, TGP, TRI, UREIA, URICO, CREA, K, URINA, HBGLI, COLES, HDL, LDL, VLDL, OCUL GLICO				
31/01/2025	0158162	DAVI LUCCA TRINDADE DOS SANTOS	19/10/2023	8
HEMO, URINA, PCRT, FE, FERRI, TSH, GLICO				
31/01/2025	0158163	SAMIRA FERREIRA DOS SANTOS	09/01/2002	8
HEMO, FERRI, HBGLI, TGO, TGP, TRI, UREIA, CREA, URINA, COLES, HDL, LDL, VLDL, GLICO				
31/01/2025	0158164	DAVID GONÇALVES BISPO	20/08/1969	8
HEMO, TGO, TGP, TRI, UREIA, PSA, URICO, CREA, URINA, HBGLI, COLES, HDL, LDL, VLDL, GLICO				
31/01/2025	0158165	BRIAN DOMINIC LIRA LIMA	07/10/2015	8
HEMO, COLES, HDL, LDL, VLDL, TRI, GLICO, HBGLI, URINA, PPF, FE, FERRI				
31/01/2025	0158166	LETICIA GISELE LIRA LIMA	07/07/2017	8
HEMO, COLES, HDL, LDL, VLDL, TRI, TSH, GLICO, HBGLI, FE, FERRI, URINA, PPF				

Pacientes por Data

LABORMED SERVICOS EM SAUDE LTDA

Convenio :

Periodo de 01-01-2025 a 31-01-2025

Data	Codigo	Paciente	Dt.Nasc	Convenio
31/01/2025	0158167	ARGENILDO ALVES DOS SANTOS	29/11/1952	8
HEMO, TGO, TGP, TRI, UREIA, B12, VITAD, TSH, OCUL, CREA, URINA, COLES, HDL, LDL, VLDL GLICO, PSA, HBGLI				
31/01/2025	0158168	IVETE DOS SANTOS SILVA	05/12/1950	8
HEMO, TGO, TGP, TRI, UREIA, TSH, URICO, CREA, URINA, COLES, HDL, LDL, VLDL, GLICO, HBGLI				
31/01/2025	0158169	DELVITA DO CARMO SILVERIO	16/02/1959	8
HEMO, VHS, FERRI, TSH, T4L, TGO, TGP, VITAD, B12, COLES, HDL, LDL, VLDL, TRI, CREA UREIA, GAMGT, FAL, GLICO				
31/01/2025	0158170	JUCIMAR BARBOZA DE LIMA	29/01/1985	8
HEMO, UREIA, CREA, TGO, TGP, GLICO, HBGLI, COLES, HDL, LDL, VLDL, TRI, URICO, URINA				
31/01/2025	0158171	JOSEFA PEREIRA DA SILVA FRANÇA	04/12/1963	8
HEMO, GLICO, COLES, HDL, LDL, VLDL, TRI, UREIA, CREA, TGO, TGP, HBGLI, URICO, URINA, PPF				
10/01/2025	0158228	JANAINA DELMONDES PEREIRA	31/12/1996	8
HEMO, TOXG, TOXM, RUIGG, RUIGM, HBSAG, HCV, GLICO, VDRL, URINA, CURV6, HIV, UROC, ANT11, PPF				
10/01/2025	0158229	JOSE MAIRTON DO NASCIMENTO	12/06/1960	8
HEMO, UREIA, CREA, PSA, COLES, HDL, LDL, VLDL, TRI, TGO, TGP, URINA, GLICO, HBGLI				
10/01/2025	0158230	ALLICIA FERNANDES DOS SANTOS	25/09/2017	8
FERRI, FE, TGO, TGP, TRI, UREIA, HEMO, IGE, CREA, URINA, COLES, HDL, LDL, VLDL, GLICO HBGLI				
10/01/2025	0158231	YURI GABREIL SILVA CAROBA	03/11/2013	8
HEMO, FE, TGO, TGP, TRI, UREIA, FERRI, CREA, URINA, PPF, COLES, HDL, LDL, VLDL, GLICO				
10/01/2025	0158233	EDSON PEDRO DE SOUZA	30/10/1960	8
HEMO, URICO, CPK, K, NA, TGO, TGP, TSH, T4L, UREIA, CREA, TRI, COLES, HDL, LDL VLDL, GLICO, HBGLI				
10/01/2025	0158234	MARCIA ARIA DA SILVA	25/09/1974	8
HEMO, TGO, TGP, TRI, UREIA, OCUL, URICO, CREA, URINA, HBGLI, COLES, HDL, LDL, VLDL, GLICO PPF				
10/01/2025	0158235	HELENA SILVA MEDEIROS	23/12/2023	8
OCUL				
10/01/2025	0158236	CICERO JOSE FA SILVA	18/10/1969	8
HEMO, TGO, TGP, TRI, UREIA, PSA, OCUL, URICO, CREA, URINA, COLES, HDL, LDL, VLDL, GLICO PPF, HBGLI				

Pacientes por Data

LABORMED SERVICOS EM SAUDE LTDA

Convenio :

Periodo de 01-01-2025 a 31-01-2025

Data	Codigo	Paciente	Dt.Nasc	Convenio
06/01/2025	0158708	MARIA ANTONIA DA SILVA	29/01/1962	3
NA, K, CA, INSUL, HEMO, HBGLI, TSH, TGO, TGP, COLES, HDL, LDL, VLDL, TRI, CREA URICO, VITAD, B12, FAL				
03/01/2025	0158709	PRISCILA DA SILVA PEREIRA	07/11/1988	3
URINA				
03/01/2025	0158710	DJANDIR DE OLIVEIRA	20/05/1950	3
VDRL, FTA, FTAM, HIV, HEMO, PCRT, VHS				
03/01/2025	0158711	JOSIAS DOS SANTOS	21/02/1975	3
URINA, PSA, HEMO, HBGLI, TSH, TGO, TGP, COLES, HDL, LDL, VLDL, TRI, UREIA, CREA, URICO NA, K, CA				
03/01/2025	0158712	JOSE RONALDO PEREIRA	30/04/1960	3
HBGLI				
03/01/2025	0158713	REGIANE APARECIDA ALEXANDRE DIAS	27/11/1976	3
BHCG, FSH, LH, URINA, UROC, ANT11				
03/01/2025	0158714	JOSE FERREIRA DOS SANTOS	13/01/1946	3
PSA				
03/01/2025	0158715	SONIA APARECIDA MATOS GONCALVES	27/08/1973	3
VITAD, B12, TSH, TGO, HEMO, TGP, COLES, HDL, LDL, VLDL, TRI, UREIA, CREA, URICO, NA K, CA				
03/01/2025	0158716	MAURINEA DE SOUZA SANTOS	25/05/1963	3
NA, K, CA, HEMO, HBGLI, TSH, TGO, TGP, COLES, HDL, LDL, VLDL, TRI, CREA, URICO URINA, VITAD, B12				
03/01/2025	0158717	MARIA RUPPERTA FERREIRA V. GOMES	27/03/1966	3
HEMO, HBGLI, GLICO, UREIA, CREA, COLES, HDL, LDL, VLDL, TRI, TSH, T4L, TGO, TGP, URINA				
03/01/2025	0158718	CLEUSA APARECIDA NOGUEIRA	21/08/1966	3
CREA, FERRI, GLICO, HBGLI, TGP, B12, CEA, TSH, T4L, COLES, HDL, LDL, VLDL				
03/01/2025	0158719	LIVIA KATHLEEN DE PAULA GALDINO	25/03/2002	3
CREA, TGO, TGP, GAMGT, TRI, HEMO, T4L, URICO, UREIA, TSH, T3, COLES, HDL, LDL, VLDL GLICO, HBGLI, INSUL				
03/01/2025	0158720	PATRICIA DE AZEVEDO MARQUES	26/08/1974	3
CREA, GLICO, TGO, TGP, HEMO, COLES, HDL, LDL, VLDL, HBGLI, B12, VITAD, TSH, T4L				

Pacientes por Data

LABORMED SERVICOS EM SAUDE LTDA

Convenio :

Periodo de 01-01-2025 a 31-01-2025

Data	Codigo	Paciente	Dt.Nasc	Convenio
03/01/2025	0158721	EVANDRO GONCALVES DE OLIVEIRA	09/11/1973	3
HEMO, HBGLI, TSH, PSA, TRI				
03/01/2025	0158722	IVETE MARIA DO NASCIMENTO	15/01/1956	3
NA, K, CA, VITAD, B12, HEMO, HBGLI, TSH, TGO, TGP, COLES, HDL, LDL, VLDL, CREA URICO, URINA				
03/01/2025	0158723	JOSE CARLOS GUIMARAES COSTA	17/08/1952	3
PSA				
03/01/2025	0158724	FRANCISCA BELMIRA DE JESUS GOMES	26/11/1945	3
HEMO, HBGLI, TSH, COLES, HDL, LDL, VLDL, TRI, UREIA, CREA, NA, K				
06/01/2025	0158725	TEREZINHA FERREIRA BARBOSA	26/09/1950	3
HEMO, HBGLI, TSH, UREIA, CREA, NA, K, VITAD, B12, COLES, HDL, LDL, VLDL, TRI				
06/01/2025	0158726	MARIA DE FATIMA PORFIRIO	31/01/1991	3
GLICO, HBGLI				
06/01/2025	0158727	ALDAIZA APARECIDA MACHADO DA CRUZ	30/10/1947	3
HBGLI				
06/01/2025	0158728	MARIA APARECIDA LOPES DE ARAUJO	19/11/1969	3
HBGLI				
06/01/2025	0158729	SONIA NEURIZ BARBOZA	26/10/1974	3
FSH, LH, URINA, UROC, ANT11, HEMO, HBGLI, T4L, TSH, COLES, HDL, LDL, VLDL, TRI				
06/01/2025	0158730	FERNANDA ALVES SANTOS	07/02/1994	3
HEMO, GLICO, TSH, COLES, HDL, LDL, VLDL, TRI, CREA, TGO, TGP, VITAD				
06/01/2025	0158731	APARECIDA ANTUNES OLIVEIRA	18/02/1942	3
CHAGG, CHAGM				
06/01/2025	0158732	IVANILDA APARECIDA DA SILVA	28/02/1954	3
GLICO, HBGLI, COLES, HDL, LDL, VLDL, TRI, URICO, TSH, UREIA, CREA, URINA				
06/01/2025	0158733	ALDENORA LIMA DE CARVALHO	30/08/1982	3
PPF, VITAD, B12, FE, HEMO, HBGLI, TSH, TGO, TGP, COLES, HDL, LDL, VLDL, TRI, UREIA URICO, URINA, NA, K, CA				
06/01/2025	0158734	JEAN JORGE	09/10/1970	3
HEMO, HBGLI, TSH, PSA, COLES, HDL, LDL, VLDL, TRI, UREIA, CREA, NA, K				

Pacientes por Data

LABORMED SERVICOS EM SAUDE LTDA

Convenio :

Periodo de 01-01-2025 a 31-01-2025

Data	Codigo	Paciente	Dt.Nasc	Convenio
06/01/2025	0158735	LAURA CELICIA BARRETO DE OLIVEIRA	31/01/1965	3
HEMO, HBGLI, TSH, COLES, HDL, LDL, VLDL, TRI, UREIA, CREA, NA, K, VITAD, B12				
06/01/2025	0158736	CRISTIANE ARRUDA THEODORO	02/09/1975	3
FSH, LH, PROLA, TESTO, HEMO				
06/01/2025	0158737	ALBANICE FERREIRA DA SILVA	26/03/1958	3
VITAD, B12, HEMO, HBGLI, TSH, TGO, TGP, COLES, HDL, LDL, VLDL, TRI, CREA, URICO, URINA NA, K, CA				
06/01/2025	0158738	EDILSON LOPES DA FROTA	09/03/1967	3
HEMO, HBGLI, TSH, T3, T4, INSUL, B12, MICRO, URINA, CREA, UREIA				
08/01/2025	0158740	MARIA DE FATIMA PEREIRA DE ARAUJO	07/12/1963	3
HEMO, NA, K, UREIA, CREA				
08/01/2025	0158742	MARIA NILDA DE JESUS	18/06/1956	3
HEMO, HBGLI, TSH, COLES, HDL, LDL, VLDL, TRI, CREA, UREIA, URICO, TGO, TGP				
08/01/2025	0158743	ZILDA AP MOREIRA BUENO DE MELO	05/10/1965	3
HEMO, HBGLI, TSH, COLES, HDL, LDL, VLDL, TRI, VITAD, B12, UREIA, CREA, NA, K				
10/01/2025	0158744	FABRICIO PEQUENO	13/10/1981	3
HEMO, HBGLI, TSH, T4L, TPO, PSA, COLES, HDL, LDL, VLDL, TRI, UREIA, CREA, NA, K				
10/01/2025	0158745	DANIELLE BASSANI	31/10/1986	3
HEMO, HBGLI, TSH, COLES, HDL, LDL, VLDL, TRI, UREIA, CREA, NA, K				
10/01/2025	0158746	RAMON DE QUADROS BASSANI PEQUENO	18/01/2016	3
HEMO, FE, FERRI, COLES, HDL, LDL, VLDL, TRI, GLICO, HBGLI, TSH, VITAD, IGE, URINA				
10/01/2025	0158747	VITORIA DE QUADROS BASSANI PEQUENO	05/05/2021	3
HEMO, FE, FERRI, COLES, HDL, LDL, VLDL, TRI, GLICO, HBGLI, TSH, VITAD, IGE, URINA				
10/01/2025	0158748	DELIA TEIXEIRA DA SILVA	27/04/1945	3
URINA, HEMO, HBGLI, TSH, TGO, TGP, COLES, HDL, LDL, VLDL, TRI, UREIA, CREA, URICO, NA K, CA				
10/01/2025	0158749	IARA SILVIA COSTA	23/08/1951	3
HEMO, HBGLI, GLICO, UREIA, CREA, COLES, HDL, LDL, VLDL, TRI, TSH, T4L, TGO, TGP, B12 VITAD, ZIN, URINA				
10/01/2025	0158750	SONIA MARIA CARCILLO	04/10/1948	3
HEMO, HBGLI, GLICO, UREIA, CREA, COLES, HDL, LDL, VLDL, TRI, TSH, T4L, TGO, TGP, B12 K, NA, URINA, MICRO				

Pacientes por Data

LABORMED SERVICOS EM SAUDE LTDA

Convenio :

Periodo de 01-01-2025 a 31-01-2025

Data	Codigo	Paciente	Dt.Nasc	Convenio
08/01/2025	0158751	JOVELINA THOMAZ COSTA	11/12/1961	3
URICO, K, NA, TGO, TGP, HEMO, TSH, T4L, MG, UREIA, CREA, TRI, COLES, HDL, LDL VLDL, GLICO, HBGLI, MICAI				
08/01/2025	0158753	ZOEH PAGANOTI FREIRE	13/08/2012	3
HEMO, FE, FERRI, COLES, HDL, LDL, VLDL, TRI, GLICO, HBGLI, TSH, VITAD, IGE, URINA				
08/01/2025	0158754	IVANALDA GERCINA DA SILVA	28/12/1976	3
HEMO, HBGLI, GLICO, UREIA, CREA, COLES, HDL, LDL, VLDL, TRI, TSH, TGO, TGP, URINA				
08/01/2025	0158755	ROSANGELA RODRIGUES PEDROSO	18/02/1976	3
NA, K, CA, HEMO, HBGLI, TSH, TGO, TGP, COLES, HDL, LDL, VLDL, TRI, UREIA, CREA URICO, URINA				
08/01/2025	0158756	IRACI OLIVEIRA	23/09/1954	3
HEMO, GLICO, UREIA, CREA, COLES, HDL, LDL, VLDL, TRI, TSH, TGO, TGP, B12, URINA				
08/01/2025	0158757	RUBENS DE OLIVEIRA	15/10/1949	3
HEMO, GLICO, HBGLI, COLES, HDL, LDL, VLDL, TRI, TSH, UREIA, CREA				
08/01/2025	0158758	MARIA ELINEUZA DA SILVA	15/01/1960	3
NA, K, CA, HEMO, HBGLI, TSH, TGO, TGP, COLES, HDL, LDL, VLDL, TRI, UREIA, CREA URICO, URINA, FE, FERRI, B12, VITAD				
08/01/2025	0158759	RAFAELLA EMILY DOS SANTOS SANTANA	19/01/2007	3
HEMO, HBGLI, TSH, COLES, HDL, LDL, VLDL, TRI, UREIA, CREA, NA, K				
08/01/2025	0158760	MARIA ELINEUZA DA SILVA	30/10/1946	3
URINA, VITAD, B12, HEMO, HBGLI, TSH, TGO, TGP, COLES, HDL, LDL, VLDL, TRI, UREIA, CREA URICO, PPF, NA, K, CA				
08/01/2025	0158761	LUZIA TEIXEIRA CERQUEIRA MURCA	05/04/1961	3
HEMO, HBGLI, TSH, COLES, HDL, LDL, VLDL, TRI, UREIA, CREA, NA, K, B12				
08/01/2025	0158762	REGINA MARIA TRIGO RIBEIRO	13/08/1944	3
URINA, NA, K, VITAD, B12, HEMO, HBGLI, TSH, TGO, TGP, COLES, HDL, LDL, VLDL, TRI UREIA, CREA, URICO				
08/01/2025	0158763	HONORIO JOSE DE LIMA	12/12/1942	3
URINA, HEMO, HBGLI, TSH, TGO, TGP, COLES, HDL, LDL, VLDL, TRI, CREA, URICO, PSA				
08/01/2025	0158764	DEBORA APARECIDA SAMORA BRIZOLA FERRACI0N5I/02/1985		3
HBGLI				

Pacientes por Data

LABORMED SERVICOS EM SAUDE LTDA

Convenio :

Periodo de 01-01-2025 a 31-01-2025

Data	Codigo	Paciente	Dt.Nasc	Convenio
08/01/2025	0158765	SAMUEL LUIS DE MATOS	30/01/2006	3
HEMO, UREIA, CREA, TGO, TGP, PCRT, FAL, GAMGT, NA, K, MG, GLICO, HBGLI, COLES, HDL LDL, VLDL, TRI, VDRL, TSH, T4L, B12, FOLIC, HIV, HBSAG, ANTIS, HCV, URINA, AMILA, LIPAS BILI, VHS, TP, TTPA				
08/01/2025	0158766	ELIZABETE FERREIRA DE MATOS	01/06/1972	3
NA, K, CA, HEMO, HBGLI, TSH, TGO, TGP, COLES, HDL, LDL, VLDL, TRI, CREA, UREIA URICO, URINA				
31/01/2025	0158767	SIMONE CRISTINA DE ARAUJO	08/01/1976	4
CREA, UREIA				
31/01/2025	0158768	ADRIANO ANTONIO DOS SANTOS	15/05/1972	4
UREIA, CREA				
31/01/2025	0158769	CLEUZA DE ALMEIDA MOREIRA	24/10/1961	4
URICO, CREA, TRI, HEMO, TSH, TGO, TGP, URINA, VITAD, COLES, HDL, LDL, VLDL, GLICO				
31/01/2025	0158770	NATALY DE ALMEIDA CORDEIRO	24/12/1991	4
URICO, CREA, TRI, VITAD, HEMO, TSH, TGO, TGP, URINA, COLES, HDL, LDL, VLDL, GLICO				
31/01/2025	0158771	ANDERSON DE MELO GARCIA	08/05/1975	4
URICO, CREA, TRI, HEMO, PSA, TSH, T4L, TGO, TGP, URINA, COLES, HDL, LDL, VLDL, GLICO				
27/01/2025	0158772	INGRIS NOVAES	18/07/2000	4
URICO, CREA, TRI, B12, VITAD, HEMO, TSH, T4L, TGO, TGP, URINA, COLES, HDL, LDL, VLDL GLICO				
27/01/2025	0158773	CLAUDIO POLYDORO	11/09/1959	4
CREA, TRI, HEMO, PSA, TSH, OCUL, URINA, COLES, HDL, LDL, VLDL, GLICO				
27/01/2025	0158774	FRANCISCO SILVA	12/12/1939	4
CREA, TRI, UREIA, VITAD, HEMO, TGO, TGP, URINA, COLES, HDL, LDL, VLDL, GLICO, UROC, ANT11 HBGLI				
27/01/2025	0158775	GERALDO ALEIXO BENTO JUNIOR	11/08/1967	4
URICO, CPK, K, NA, TGO, TGP, HEMO, TSH, T4L, UREIA, CREA, TRI, COLES, HDL, LDL VLDL, GLICO, HBGLI, MICAI				
27/01/2025	0158776	IRENE MEIRA QUEIROZ	27/06/1962	4
CREA, GLICO, HBGLI, K, TGP, B12, VITAD, COLES, HDL, LDL, VLDL, MICAI				
27/01/2025	0158777	ALINE MARIA NASCIMENTO DE ALMEIDA	26/02/2001	4
HEMO, UREIA, CREA, COLES, HDL, LDL, VLDL, GLICO, TSH, TGO, TGP, URINA				

Pacientes por Data

LABORMED SERVICOS EM SAUDE LTDA

Convenio :

Periodo de 01-01-2025 a 31-01-2025

Data	Codigo	Paciente	Dt.Nasc	Convenio
27/01/2025	0158778	ANTONIO AUGUSTO FONSECA	30/09/1947	4
URICO, CA, CREA, TRI, B12, VITAD, HEMO, PSA, TSH, T4L, TGO, TGP, URINA, COLES, HDL LDL, VLDL, GLICO				
27/01/2025	0158779	ALICE CAPOCCIO SILVA	16/06/1935	4
URICO, CA, CREA, TRI, VITAD, HEMO, TSH, T4L, TGO, TGP, URINA, COLES, HDL, LDL, VLDL GLICO				
27/01/2025	0158780	DENISE DO AMARAL	27/02/1963	4
URICO, CREA, TRI, HEMO, TSH, T4L, TGO, TGP, URINA, CURV6, COLES, HDL, LDL, VLDL, GLICO HBGLI				
27/01/2025	0158781	MARIA RIBEIRO DOS SANTOS	25/12/1956	4
HEMO, URINA, GLICO, COLES, HDL, LDL, VLDL, TRI, TSH, UREIA, CREA, TGO, TGP, URICO, VITAD CA				
27/01/2025	0158782	MARIA JOSE HONORIO	09/04/1961	4
HEMO, LH, FSH, FE, FERRI, DHT, TGO, TGP, VITAD, ZIN, BILI, T4L, TSH, COLES, HDL LDL, VLDL, TRI, TPO, UREIA, CREA, FAN, BHCG, IGE, PROT, VHS, CORT1, ASLO, LATEX, TESTO TESTL, GLICO, ESTRA, PROGE, DHT				
27/01/2025	0158783	VALDOMIRO BALABEM	11/09/1955	4
URICO, TSH, T4L				
31/01/2025	0158784	MARIA GORETI TOLEDO	05/05/1964	4
URICO, CREA, TRI, HEMO, TSH, T4L, URINA, COLES, HDL, LDL, VLDL, GLICO, HBGLI				
24/01/2025	0158785	MARCIO ALESSANDRO ARRUDA	02/08/1976	4
URICO, CA, CREA, TRI, B12, VITAD, HEMO, PSA, TESTO, TESTL, TSH, T4L, TGO, TGP, URINA COLES, HDL, LDL, VLDL, GLICO				
24/01/2025	0158786	WALDIR NUNES FERREIRA	29/08/1946	4
OCUL				
24/01/2025	0158787	CARLOS ALBERTO SARTI DA SILVA	23/05/1959	4
URICO, CREA, TRI, HEMO, TGO, TGP, URINA, COLES, HDL, LDL, VLDL, GLICO, PSA, HBGLI				
24/01/2025	0158788	NICOLAS COSTA E SILVA	22/08/2008	4
URICO, ASLO, PCRT, VHS, LATEX, FAN				
24/01/2025	0158789	IRES VICENTE DA SILVA	11/02/1957	4
TRI, URINA, COLES, HDL, LDL, VLDL, GLICO, PSA, HBGLI				
24/01/2025	0158790	JUDITH MATIAS CARDOSO	11/03/1945	4
URICO, CPK, K, NA, TGO, TGP, HEMO, UREIA, CREA, TRI, COLES, HDL, LDL, VLDL, GLICO HBGLI, TSH, T4L				

Pacientes por Data

LABORMED SERVICOS EM SAUDE LTDA

Convenio :

Periodo de 01-01-2025 a 31-01-2025

Data	Codigo	Paciente	Dt.Nasc	Convenio
24/01/2025	0158791	STEFANI MARA COELHO GONÇALVES	26/12/1994	4
CEA, CA125				
24/01/2025	0158792	CELIA MACENA DOS SANTOS	13/09/1947	4
ELETR, VITAD, HEMO, LATEX, URINA, TSH, CA, CREA, TGO, TGP, VHS, GLICO				
24/01/2025	0158793	MARIA LUCIA QUIRINO ROSA	25/05/1956	4
URICO, CREA, TRI, HEMO, TSH, TGO, TGP, URINA, COLES, HDL, LDL, VLDL, GLICO				
24/01/2025	0158794	RENATO CLAUDIO LIMA ROSA	22/09/1958	4
URICO, CREA, TRI, HEMO, PSA, TSH, TGO, TGP, URINA, COLES, HDL, LDL, VLDL, GLICO				
24/01/2025	0158795	TAMARA CRISTINA PEREIRA ALVES	19/06/2001	4
VDRL				
22/01/2025	0158796	MARIA BRIGIDA DE SOUSA TELES DE FREITAS	13/01/1942	4
URICO, CPK, K, NA, TGO, TGP, HEMO, TSH, T4L, UREIA, CREA, TRI, COLES, HDL, LDL VLDL, GLICO, HBGLI, MICAI				
22/01/2025	0158797	CLAUDIO ROBERTO DIAS	07/06/1958	4
URICO, CA, CREA, TRI, HEMO, PSA, TSH, T4L, TGO, TGP, URINA, COLES, HDL, LDL, VLDL GLICO, HBGLI				
22/01/2025	0158798	ISLAINE SBIZERO DE GIOVANI	07/09/1974	4
HEMO, GLICO, HBGLI, COLES, HDL, LDL, VLDL, TRI, UREIA, CREA, URICO, TSH, TGO, TGP, ESTRA TESTO, OCUL, CHAGG, CHAGM				
22/01/2025	0158799	VILMA QUEIROZ DA SILVA ALVES	28/10/1976	4
URICO, CA, CREA, TRI, HEMO, TSH, T4L, TGO, TGP, URINA, COLES, HDL, LDL, VLDL, GLICO				
22/01/2025	0158800	ADRIANA MEIRA DOS SANTOS	05/05/2000	4
HBGLI, TGP, UREIA, HEMO, ESTRA, FSH, LH, TSH, T4L, URICO, CA, CREA, TGO, TRI, PROGE COLES, HDL, LDL, VLDL, GLICO				
22/01/2025	0158801	EDENISE MARIA DE ARAUJO	27/04/1962	4
HEMO, GLICO, COLES, HDL, LDL, VLDL, TRI, TSH, HBGLI, UREIA, CREA, URICO, URINA, TGO, TGP VITAD, B12				
22/01/2025	0158802	AVELINA DE OLIVEIRA ANTUNIOLO	19/02/1947	4
CREA, TRI, HEMO, TSH, T4L, URINA, COLES, HDL, LDL, VLDL, GLICO, HBGLI				
22/01/2025	0158803	JOSE NOEL DA SILVA	10/11/1958	4
CREA, TRI, HEMO, PSA, TSH, T4L, TGO, TGP, URINA, OCUL, COLES, HDL, LDL, VLDL, GLICO HBGLI				

Pacientes por Data

LABORMED SERVICOS EM SAUDE LTDA

Convenio :

Periodo de 01-01-2025 a 31-01-2025

Data	Codigo	Paciente	Dt.Nasc	Convenio
22/01/2025	0158804	SOLANGE RODRIGUES PEREIRA COSTA	06/06/1956	4
URICO, CREA, TRI, HEMO, URINA, COLES, HDL, LDL, VLDL, GLICO, HBGLI				
20/01/2025	0158805	BENJAMIM FLORENCIO MARQUES NEVES	08/05/2023	4
HEMO, CREA, FERRI, FE, UREIA, URINA, GLICO, PPF				
20/01/2025	0158806	GERSON APARECIDO FELISMINO CAMPOS	21/10/1956	4
CREA, TESTO, PSA, TESTL, HBGLI				
20/01/2025	0158807	MARILDA DE OLIVEIRA	29/10/1959	4
HEMO, FERRI, FE, B12, VITAD				
20/01/2025	0158808	APARECIDA DIAS DE OLIVEIRA BASTOS	25/11/1954	4
URINA, UROC, ANT11				
20/01/2025	0158809	FABIO MOREIRA GONÇALVES	06/05/1970	4
HEMO, URICO, CREA, TRI, PSA, TGO, TGP, URINA, COLES, HDL, LDL, VLDL, GLICO				
20/01/2025	0158810	ELISETE HELENA PIMENTA CARVALHO DA SILV	2A4/09/1964	4
HEMO, CA, FE, ELETR, VITAD, RETIC, CREA, TGO, TGP, VHS, FERRI				
20/01/2025	0158811	SILVIO LUCIANO BARBARA	26/10/1970	4
HEMO, TRI, PSA, TSH, T4L, TGO, TGP, URINA, COLES, HDL, LDL, VLDL, GLICO, HBGLI				
20/01/2025	0158812	MARIA DE FATIMA DE CARVALHO	07/04/1958	4
URICO, CA, CREA, TRI, UREIA, VITAD, COLES, HDL, LDL, VLDL, GLICO, HBGLI				
20/01/2025	0158813	ALINE RIBEIRO NOGUEIRA	18/11/1999	4
HEMO, TOXG, TOXM, RUIGG, RUIGM, HBSAG, ABO, RH, HCV, VDRL, URINA, HIV, UROC, ANT11, GLICO PPF				
20/01/2025	0158814	AYHESKA KATHELEEN JESSICA RODRIGUES DA	2S3I/L1V2A/1994	4
URICO, CREA, TRI, HEMO, TSH, T4L, TGO, TGP, URINA, COLES, HDL, LDL, VLDL, GLICO, HBGLI				
20/01/2025	0158815	CARLA CRISTINA MUNIZ DA SILVA	26/06/1976	4
HEMO, URICO, CREA, TRI, TSH, T4L, TGO, TGP, URINA, COLES, HDL, LDL, VLDL, GLICO				
20/01/2025	0158816	STHEPHANIE DE BRITO MONTEIRO	10/01/1995	4
HEMO, TOXG, TOXM, RUIGG, HBSAG, ABO, RH, HCV, GLICO, VDRL, URINA, HIV, UROC, ANT11, PPF				
17/01/2025	0158817	CAMILLY SILVA SANTOS	28/02/2012	4
CREA, TRI, HEMO, TSH, T4L, URINA, COLES, HDL, LDL, VLDL, GLICO				

Pacientes por Data

LABORMED SERVICOS EM SAUDE LTDA

Convenio :

Periodo de 01-01-2025 a 31-01-2025

Data	Codigo	Paciente	Dt.Nasc	Convenio
17/01/2025	0158818	WANESSA DA SILVEIRA	15/01/1979	4
URICO, CREA, TRI, HEMO, TSH, TGO, TGP, URINA, COLES, HDL, LDL, VLDL, GLICO, HBGLI				
17/01/2025	0158819	ALDO ANDRE DI SANTOS	22/02/1987	4
TRI, COLES, HDL, LDL, VLDL, GLICO, HBGLI				
17/01/2025	0158820	ADMILSON DONIZETE DI SANTO	23/03/1963	4
TRI, PSA, URINA, COLES, HDL, LDL, VLDL, GLICO				
17/01/2025	0158821	CELIA REGINA DE PAULA	10/05/1966	4
VITAD, B12, GLICO, HBGLI				
17/01/2025	0158822	CAROLINE AMBROSIO PINHEIRO	02/10/1991	4
HEMO, GLICO, VDRL, HIV, HBSAG, ANTIS, HCV, URINA, UROC, ANT11				
17/01/2025	0158823	KELLY LIANDRA DOS SANTOS SOUZA	30/01/1999	4
HEMO, TOXG, TOXM, RUIGG, RUIGM, HBSAG, ANTIS, ABO, RH, HCV, VDRL, URINA, UROC, ANT11, GLICO PPF				
17/01/2025	0158824	LIVIA COSTA COUTINHO	25/10/2011	4
TSH, T4L, COLES, HDL, LDL, VLDL, TRI				
13/01/2025	0158825	NIVALDO DE JESUS DA SILVA	15/04/1972	4
CREA, K, PROT, NA, UREIA, HEMO, TP, TTPA				
13/01/2025	0158826	MARIA ZELIA DA SILVA	28/10/1959	4
BILI, CA, UREIA, CREA, HEMO, K, TGO, TGP, URICO				
13/01/2025	0158827	CLEIDE DA GRACA SILVA TOURINHO	03/04/1961	4
URINA, UROC, ANT11, TSH, T4L				
13/01/2025	0158828	FABIO JUNIOR FELIPE DE LIMA	01/03/1980	4
URICO, TRI, HEMO, TSH, TGO, TGP, URINA, COLES, HDL, LDL, VLDL, GLICO, HBGLI				
13/01/2025	0158829	MARIA EDUARDA RAMOS FERNANDES	24/05/2000	4
HEMO, GLICO, HIV, HBSAG, ANTIS, HCV, VDRL, TOXG, TOXM, URINA, UROC, ANT11, PPF, TSH				
13/01/2025	0158830	GILVANE DE OLIVEIRA SANTOS	01/02/1970	4
URICO, CREA, TRI, HEMO, TSH, T4L, TGO, TGP, URINA, COLES, HDL, LDL, VLDL, GLICO, HBGLI				
15/01/2025	0158831	EVELIN ALVES VENTURA DE MORAES	01/10/2001	4
CURV6				

Pacientes por Data

LABORMED SERVICOS EM SAUDE LTDA

Convenio :

Periodo de 01-01-2025 a 31-01-2025

Data	Codigo	Paciente	Dt.Nasc	Convenio
15/01/2025	0158832	BERNARDO APARECIDO SANTOS	15/09/2023	4
CREA, FERRI, FE, UREIA, HEMO, URINA, GLICO, PPF				
15/01/2025	0158833	ELIZABETH ANTONIA REZENDE	16/08/1961	4
URICO, CREA, TRI, UREIA, HEMO, TSH, TGO, TGP, URINA, COLES, HDL, LDL, VLDL, GLICO, FE FERRI, T4L, B12, VITAD, ZIN, FAN, LATEX, DHT				
15/01/2025	0158834	FRANCISCO ANTONIO DA SILVA	12/06/1954	4
URICO, CA, CREA, TRI, HEMO, PSA, TGO, TGP, URINA, COLES, HDL, LDL, VLDL, GLICO, HBGLI				
15/01/2025	0158835	STEPHANIE WENDY VOMPEAN	13/07/1998	4
HEMO, URINA, HIV, VDRL, HBSAG, ANTIS, HCV				
15/01/2025	0158836	FABIO MARQUES DOS SANTOS	18/11/1981	4
URICO, CREA, TRI, HEMO, PSA, TSH, TGO, TGP, URINA, COLES, HDL, LDL, VLDL, GLICO				
15/01/2025	0158837	RONALD FERRERA ROMERO	03/08/1982	4
HEMO, URINA, PSA, GLICO, COLES, HDL, LDL, VLDL, TRI, TSH, URICO, UREIA, CREA, TGO, TGP				
15/01/2025	0158838	LEONARDO JABIEL MUSTELIER ROQUE	26/04/2009	4
HEMO, URINA, GLICO, COLES, HDL, LDL, VLDL, TRI, TSH				
15/01/2025	0158839	CRISTIAN ALEJANDRO ROQUE LÓPEZ	07/07/2011	4
HEMO, URINA, GLICO, COLES, HDL, LDL, VLDL, TRI, TSH				
15/01/2025	0158840	AIME LOPEZ MARQUEZ	07/04/1961	4
HEMO, URINA, GLICO, COLES, HDL, LDL, VLDL, TRI, TSH, TGO, TGP, UREIA, CREA, URICO				
15/01/2025	0158841	RENATA CRISTINA BRINCHI DE MELO	05/11/1979	4
HEMO, UREIA, CREA, URICO, COLES, HDL, LDL, VLDL, TRI, GLICO, HBGLI, TGO, TGP, TSH, FSH ESTRA, TESTL, FE, FERRI				
15/01/2025	0158842	SOLANIA CICERA DA SILVA FERREIRA	31/07/1968	4
URICO, CREA, TRI, HEMO, TSH, T4L, TGO, TGP, URINA, COLES, HDL, LDL, VLDL, GLICO				
15/01/2025	0158843	ALEX PEREIRA DA SILVA	08/12/1981	4
URICO, CREA, TRI, UREIA, HEMO, TGO, TGP, URINA, PPF, COLES, HDL, LDL, VLDL, UROC, ANT11 GLICO				
17/01/2025	0158844	MARIA LUIZA GOBATO RIBEIRO	08/04/1939	4
URICO, CREA, TRI, UREIA, HEMO, TSH, T4L, TGO, TGP, URINA, COLES, HDL, LDL, VLDL, GLICO HBGLI				
17/01/2025	0158845	LUCILENE LOURDES DOS SANTOS	09/09/1969	4
HEMO, LATEX, CREA, TGO, TGP, VHS, FAN				

Pacientes por Data

LABORMED SERVICOS EM SAUDE LTDA

Convenio :

Periodo de 01-01-2025 a 31-01-2025

Data	Codigo	Paciente	Dt.Nasc	Convenio
17/01/2025	0158846	CRISTIANE DOS SANTOS	04/06/1977	4
ESTRA, FSH, LH, TSH, INSUL, PTH, PROLA, SDHEA, TESTO, T4, T4L, T3, PROGE, CORT1, CREA GAMGT, TGO, TGP, TRI, HEMO, URICO, UREIA, COLES, HDL, LDL, VLDL, GLICO, HBGLI				
13/01/2025	0158847	LEVI MARIA GODINHO	04/02/1960	9
HEMO, UREIA, CREA, TGO, TGP, URINA, GLICO, COLES, HDL, LDL, VLDL, TRI, PSA, OCUL				
13/01/2025	0158848	NEUSA DOS SANTOS SANTANA	02/06/1967	9
HBGLI, TRI, HEMO, COLES, HDL, LDL, VLDL, GLICO				
13/01/2025	0158849	THAYANE DE CASSIA FERIOTTI DA SILVA	28/10/2003	9
TGO, TGP, TRI, UREIA, HEMO, TSH, CREA, URINA, COLES, HDL, LDL, VLDL, GLICO, FSH, LH VITAD				
13/01/2025	0158850	BARBARA DOS SANTOS NUNES MAGIOLO	17/05/1992	9
AMILA, BILI, K, NA, TGO, TGP, UREIA, HEMO, INSUL, T3, URICO, CREA, T4, URINA, UROC ANT11, PRO24, TIRE, DHL, LIPAS				
13/01/2025	0158851	OLIMPIO PEREZ ZANATA	26/02/1937	9
HBGLI, K, NA, TGO, TGP, TRI, UREIA, PSA, CREA, URINA, COLES, HDL, LDL, VLDL, GLICO				
13/01/2025	0158852	NELSON MASASHIRO FUJIOKA	30/01/1957	9
HBGLI, TGO, TGP, TRI, UREIA, HEMO, PSA, CREA, OCUL, URINA, COLES, HDL, LDL, VLDL, GLICO MICAI				
13/01/2025	0158853	VANESSA APARECIDA RODRIGUES LIMBERG	13/02/1982	9
BILI, HBGLI, K, NA, TGO, TGP, TRI, UREIA, B12, VITAD, HEMO, CEA, FSH, T4L, CREA TSH, URINA, COLES, HDL, LDL, VLDL, GLICO, UROC, ANT11, PPF				
13/01/2025	0158854	ANTONIO JOSE DE SOUZA	08/06/1969	9
TGO, TGP, TRI, UREIA, HEMO, PSA, CREA, OCUL, URINA, COLES, HDL, LDL, VLDL, GLICO				
13/01/2025	0158855	GENILSON DE MELO	05/10/1962	9
HBGLI, TGO, TGP, TRI, UREIA, HEMO, URICO, CREA, OCUL, URINA, LATEX, COLES, HDL, LDL, VLDL GLICO, FAN, PSA, VHS				
13/01/2025	0158856	TEREZINHA DE CAMPOS MATHIAS	18/12/1948	9
HBGLI, TGP, UREIA, HEMO, URICO, CA, CREA, TGO, TRI, URINA, COLES, HDL, LDL, VLDL, GLICO				
13/01/2025	0158857	ELAINE REGINA SILVA	19/09/1981	9
HBGLI, TGO, TGP, TRI, UREIA, HEMO, TSH, CREA, URINA, COLES, HDL, LDL, VLDL, GLICO				
13/01/2025	0158858	FELIPE YOSHIHIRO LIMA FUJIOKA	28/12/1999	9
TGP, UREIA, HEMO, URICO, CA, CREA, TGO, TRI, URINA, COLES, HDL, LDL, VLDL, GLICO, HBGLI				

Pacientes por Data

LABORMED SERVICOS EM SAUDE LTDA

Convenio :

Periodo de 01-01-2025 a 31-01-2025

Data	Codigo	Paciente	Dt.Nasc	Convenio
13/01/2025	0158859	JACINTO ALVES RODRIGUES	17/09/1953	9
HEMO, UREIA, CREA, TGO, TGP, FAL, GAMGT, NA, K, MG, GLICO, HBGLI, COLES, HDL, LDL VDRL, TSH, T4L, B12, FOLIC, HIV, HBSAG, ANTIS, HCV, URINA, AMILA, LIPAS, PPF, OCUL, TP TTPA, VHS				
15/01/2025	0158860	JOSE ANTONIO PESSOA	22/06/1948	9
GLICO, HBGLI, INSUL				
15/01/2025	0158861	JOANA APARECIDA BARBOSA DOS SANTOS	30/08/1981	9
CURV6				
15/01/2025	0158862	FRANCISCA PACHECO DOS SANTOS	20/02/1960	9
BILI, HBGLI, K, NA, TGO, TGP, TRI, UREIA, B12, VITAD, HEMO, CEA, OCUL, TESTO, T4L CREA, TSH, T4, URINA, COLES, HDL, LDL, VLDL, GLICO, UROC, ANT11				
15/01/2025	0158863	SOLANGE DE FREITAS PEREIRA	20/11/1971	9
HEMO, VHS, PCRT, FAN, LATEX, TGO, TGP, CREA				
15/01/2025	0158864	ELINALVA FERREIRA DE CARVALHO	23/03/1976	9
CREA, HBGLI, TRI, HEMO, TSH, UREIA, OCUL, URINA, COLES, HDL, LDL, VLDL, GLICO, FERRI, VITAD ALFA, ESTRA, FSH, TESTO, T4L				
15/01/2025	0158865	JOSE APARECIDO LIMA NEVES	09/11/1971	9
URICO, CPK, K, NA, TGO, TGP, HEMO, TSH, T4L, UREIA, CREA, TRI, COLES, HDL, LDL VLDL, GLICO, HBGLI				
15/01/2025	0158866	ELISANGELA BENEDITA DE SOUZA	15/06/1979	9
HEMO, TRI, URINA, COLES, HDL, LDL, VLDL, GLICO				
15/01/2025	0158867	ROSIMEIRE DE FATIMA RODRIGUES MOREIRA	23/10/1963	9
HBGLI, TGP, UREIA, HEMO, CREA, TGO, TRI, URINA, COLES, HDL, LDL, VLDL, GLICO				
15/01/2025	0158868	CRISTIANE SILVA HOBI	08/05/1977	9
BK				
15/01/2025	0158869	JULIA LIMA DA COSTA	23/12/2003	9
TGO, TGP, TRI, UREIA, VITAD, HEMO, TSH, CREA, URINA, COLES, HDL, LDL, VLDL, GLICO				
15/01/2025	0158870	TATIANE FERREIRA DA SILVA	12/09/1992	9
UREIA, HEMO, CA, CREA, TRI, URINA, COLES, HDL, LDL, VLDL, GLICO, UROC, ANT11				
15/01/2025	0158871	JULIA BEATRIZ MARTINS DA SILVA	03/02/2004	9
VITAD, HEMO, HCV, TOXG, TOXM, ANTAG, ANTAM, RUIGG, RUIGM, TSH, T4L, ABO, RH, VDRL, URINA PPF, HIV, TPO, GLICO, UROC, ANT11				

Pacientes por Data

LABORMED SERVICOS EM SAUDE LTDA

Convenio :

Periodo de 01-01-2025 a 31-01-2025

Data	Codigo	Paciente	Dt.Nasc	Convenio
15/01/2025	0158872	MARCELO ALMEIDA ROSA	05/08/1977	9
BILI, GAMGT, HBGLI, K, NA, TGO, TGP, TRI, UREIA, B12, VITAD, HEMO, CREA, FAL, COLES HDL, LDL, VLDL, FOLIC				
15/01/2025	0158873	ALINE OLIVEIRA DA SILVA	22/04/1991	9
B12, VITAD, HEMO, HIVA, HCV, CITGG, CITM, TOXG, TOXM, RUIGG, RUIGM, HBSAG, ANTIS, TSH, T4L VDRL, URINA, UROC, ANT11, GLICO, PPF				
15/01/2025	0158874	NILZA DE FATIMA LOURENCO VALERIANO	05/04/1976	9
UREIA, CREA, URINA, GLICO, HBGLI, COLES, HDL, LDL, VLDL, TRI, URICO, TSH				
15/01/2025	0158875	ELSA LUIZ	05/05/2000	9
TGO, TGP, TRI, UREIA, HEMO, CREA, URINA, OCUL, COLES, HDL, LDL, VLDL, GLICO				
24/01/2025	0158876	JOAQUIM DE FREITAS TEIXEIRA	14/04/1967	9
TGO, TGP, TRI, UREIA, HEMO, PSA, CEA, CREA, OCUL, URINA, COLES, HDL, LDL, VLDL, URICO GLICO				
24/01/2025	0158877	JOSE ROBERTO RIBEIRO	11/10/1958	9
HEMO, UREIA, CREA, TGO, TGP, OCUL, URINA, GLICO, COLES, HDL, LDL, VLDL, TRI, PSA				
24/01/2025	0158878	FIRMINO QUARESMA BRAGA DA SILVA	01/06/1955	9
CREA, TRI, T4L, URICO, UREIA, TSH, COLES, HDL, LDL, VLDL, GLICO, HBGLI				
24/01/2025	0158879	JOSE CARLOS DE ARAUJO SILVA	06/08/1949	9
P, K, NA, B12, HEMO, HCV, HBSAG, ANTIS, TSH, T4L, CA, MG, VDRL, HIV, GLICO FOLIC				
24/01/2025	0158880	FERNANDES ZERBINI	15/12/1970	9
HBGLI, K, NA, TGO, TGP, TRI, UREIA, HEMO, PSA, URICO, CREA, OCUL, URINA, COLES, HDL LDL, VLDL, GLICO				
24/01/2025	0158881	LIDIA MANUELLY TORRES DE SOUZA	12/01/2019	9
CREA, FERRI, FE, UREIA, HEMO, URINA, GLICO, PPF				
22/01/2025	0158882	MARINA CELIA ANNIBOLETI ALVES	22/11/1959	9
HBGLI, TRI, VITAD, HEMO, CREA, UREIA, TSH, B12, URINA, FERRI, COLES, HDL, LDL, VLDL, GLICO				
22/01/2025	0158883	OLAVO SANTA MARTA DOS SANTOS	29/06/1955	9
CREA, HBGLI, K, TGO, TGP, TRI, HEMO, PSA, URICO, UREIA, URINA, COLES, HDL, LDL, VLDL GLICO				
22/01/2025	0158884	MILTON VICENTE DO AMARAL	20/12/1978	9
TGO, TGP, TRI, UREIA, HEMO, PSA, URICO, CREA, URINA, COLES, HDL, LDL, VLDL, GLICO				

Pacientes por Data

LABORMED SERVICOS EM SAUDE LTDA

Convenio :

Periodo de 01-01-2025 a 31-01-2025

Data	Codigo	Paciente	Dt.Nasc	Convenio
22/01/2025	0158885	CLAUDINEIA SOARES TREVISAN	23/02/1977	9
TGO, TGP, TRI, UREIA, HEMO, CREA, OCUL, URINA, COLES, HDL, LDL, VLDL, GLICO, ESTRA, LH TSH, FSH				
22/01/2025	0158886	JOSE HELIO DE LIMA	13/05/1981	9
HBGLI, K, TGO, TGP, TRI, UREIA, HEMO, PSA, TESTO, CREA, URINA, COLES, HDL, LDL, VLDL GLICO				
22/01/2025	0158887	MARCIO RODRIGUES DA SILVA	17/03/1978	9
TGP, UREIA, HEMO, PSA, URICO, CA, CREA, TGO, TRI, URINA, TESTL, COLES, HDL, LDL, VLDL GLICO				
22/01/2025	0158888	ROSANA FERREIRA DA SILVA	29/03/1979	9
HBGLI, TGP, UREIA, HEMO, TSH, T4L, URICO, CA, CREA, TGO, TRI, URINA, COLES, HDL, LDL VLDL, GLICO				
22/01/2025	0158889	CLAUDIA REGINA DA SILVA	21/09/1973	9
UREIA, HEMO, URICO, CA, CREA, TRI, URINA, COLES, HDL, LDL, VLDL, GLICO				
22/01/2025	0158890	MARIA APARECIDA LUIZA DAVID DE QUEIROZ	19/08/1963	9
HBGLI, TGP, UREIA, HEMO, URICO, CA, CREA, TGO, TRI, URINA, COLES, HDL, LDL, VLDL, GLICO				
22/01/2025	0158891	VITORIA SOUZA DE OLIVEIRA	30/08/2011	9
FERRI, TGO, TGP, TRI, UREIA, HEMO, TSH, CREA, URINA, PPF, PPF2, COLES, HDL, LDL, VLDL GLICO				
22/01/2025	0158892	ROSA APARECIDA SALVIANO	15/04/1976	9
TGP, UREIA, HEMO, URICO, CA, CREA, TGO, TRI, URINA, COLES, HDL, LDL, VLDL, GLICO				
22/01/2025	0158893	EVA ROSA DA SILVA	06/02/1967	9
UREIA, HEMO, URICO, CREA, CA, TRI, URINA, COLES, HDL, LDL, VLDL, GLICO				
22/01/2025	0158894	MICHELLY REGINA DA SILVA FERREIRA	22/02/1993	9
CURV6				
22/01/2025	0158895	GERCINO SEVERINO DA SILVA	25/03/1970	9
TGO, TGP, TRI, UREIA, HEMO, PSA, URICO, CREA, URINA, COLES, HDL, LDL, VLDL, GLICO				
22/01/2025	0158896	ANTONIO ARRUDA SANTIAGO	28/06/1966	9
AMILA, BILI, CPK, HBGLI, LIPAS, K, TGO, TGP, TRI, UREIA, HEMO, PSA, URICO, CREA, OCUL URINA, COLES, HDL, LDL, VLDL				
22/01/2025	0158897	FERNANDA DOS SANTOS REIS	29/10/1990	9
CURV6, B12, VITAD, HEMO, HIVA, HCV, CITGG, CITM, TOXG, TOXM, RUIGG, RUIGM, HBSAG, ANTIS, T4L TSH, VDRL, URINA, UROC, ANT11, GLICO, PPF				

Pacientes por Data

LABORMED SERVICOS EM SAUDE LTDA

Convenio :

Periodo de 01-01-2025 a 31-01-2025

Data	Codigo	Paciente	Dt.Nasc	Convenio
22/01/2025	0158898	EDIVALDO MOREIRA DE ARAUJO	29/08/1978	9
K, NA, TGO, TGP, TRI, UREIA, HEMO, PSA, URICO, CREA, URINA, COLES, HDL, LDL, VLDL GLICO				
20/01/2025	0158899	LOURDES PINTO FERREIRA	04/06/1966	9
HEMO, HBGLI, TGP, UREIA, TSH, T4L, URICO, CA, CREA, TGO, TRI, URINA, COLES, HDL, LDL VLDL, GLICO				
20/01/2025	0158900	ELISANGELA ALVES FARIAS	04/07/1975	9
BILI, HBGLI, K, NA, TGO, TGP, TRI, B12, VITAD, HEMO, CEA, OCUL, ESTRA, FSH, TSH TESTO, T4L, CREA, UREIA, URINA, COLES, HDL, LDL, VLDL, GLICO, PPF				
20/01/2025	0158901	FILIPE LIMA QUIRINO	27/02/1994	9
TGO, TGP, TRI, UREIA, HEMO, CREA, URINA, COLES, HDL, LDL, VLDL, GLICO				
20/01/2025	0158902	ODELI BARBOSA LIMA QUIRINO	10/09/1967	9
HEMO, HBGLI, TGO, TGP, TRI, UREIA, CREA, OCUL, URINA, COLES, HDL, LDL, VLDL, GLICO				
20/01/2025	0158903	FRANCISCA GONÇALVES DE OLIVEIRA LIMA	25/02/1956	9
TGO, TGP, TRI, UREIA, B12, VITAD, HEMO, CREA, OCUL, URINA, COLES, HDL, LDL, VLDL, GLICO				
20/01/2025	0158904	SAULO EULALIO PAGUNG	12/06/2022	9
HEMO, CREA, FERRI, FE, UREIA, TSH, URINA, GLICO, PPF				
20/01/2025	0158905	ELI APARECIDA RAIMUNDO	14/04/1973	9
CA, HBGLI, K, NA, TGO, TGP, TRI, B12, VITAD, HEMO, CEA, OCUL, FSH, TSH, T4L URINA, COLES, HDL, LDL, VLDL, GLICO, PPF, URICO, CPK, UREIA, CREA				
20/01/2025	0158906	MARIA EDUARDA ANTUNES DIAS	24/07/2009	9
TGO, TGP, TRI, UREIA, HEMO, TSH, CREA, URINA, PPF, COLES, HDL, LDL, VLDL, GLICO				
20/01/2025	0158907	NEIR DE ALMEIDA CARMO	06/06/1967	9
UREIA, PSA, CREA, URINA				
20/01/2025	0158908	DALVA A.S. RODRIGUES	26/09/1959	9
GLICO, HBGLI, COLES, HDL, LDL, VLDL, TRI, URICO, TSH, UREIA, CREA				
20/01/2025	0158909	MARGARETE MARICO NAGAE PAVAN	23/12/1962	9
HEMO, CPK, HBGLI, K, NA, TGO, TGP, TRI, UREIA, TSH, T4L, CREA, COLES, HDL, LDL VLDL, GLICO				
20/01/2025	0158910	MILTON MOREIRA DA SILVA	02/09/1950	9
HEMO, TGO, TGP, TRI, UREIA, PSA, URICO, CREA, OCUL, URINA, COLES, HDL, LDL, VLDL, GLICO				

Pacientes por Data

LABORMED SERVICOS EM SAUDE LTDA

Convenio :

Periodo de 01-01-2025 a 31-01-2025

Data	Codigo	Paciente	Dt.Nasc	Convenio
17/01/2025	0158911	EDUARDO ARAUJO FONSECA	02/01/1964	9
TGO, TGP, TRI, UREIA, HEMO, PSA, CREA, OCUL, URINA, COLES, HDL, LDL, VLDL, GLICO				
17/01/2025	0158912	VERGIANE KELLES TIAGO	20/05/1978	9
UREIA, CREA, URINA, UROC, ANT11				
17/01/2025	0158913	ANDREA DE FARIAS SANTOS	01/05/1972	9
ESTRA, FSH, TSH, TESTO, T4L				
17/01/2025	0158914	LUCAS GABRIEL DOS SANTOS SANTANA LOUREN2C3O	04/2001	9
TGP, UREIA, HEMO, URICO, CA, CREA, TGO, TRI, URINA, COLES, HDL, LDL, VLDL, GLICO				
17/01/2025	0158915	RENATO PAULO INACIO	04/12/1980	9
HEMO, URICO, CREA, VHS, UREIA, TGO, TGP, COLES, HDL, LDL, VLDL, TRI, URINA, PSA, GLICO				
17/01/2025	0158916	PEDRO LUIZ SANCHES MARTINS	25/12/1974	9
CPK, HBGLI, K, TGO, TGP, TRI, UREIA, HEMO, PSA, URICO, CREA, OCUL, URINA, COLES, HDL LDL, VLDL, GLICO				
17/01/2025	0158917	SANTINA APARECIDA FERREIRA DO ESPIRITO 0S8A/N0T2O	1978	9
TGO, TGP, TRI, UREIA, B12, VITAD, HEMO, TSH, CREA, URINA, COLES, HDL, LDL, VLDL, GLICO FOLIC				
17/01/2025	0158918	ALBERTO CARLOS DOS REIS	19/09/1954	9
HBGLI, TGP, UREIA, HEMO, TSH, T4L, URICO, CA, CREA, TGO, TRI, PSA, URINA, TP, TTPA COLES, HDL, LDL, VLDL, GLICO				
17/01/2025	0158919	LEONARDO SGRINIER	12/05/1979	9
GLICO, HBGLI, TGO, TGP, TRI, B12, VITAD, HEMO, COLES, HDL, LDL, VLDL, TPO, UREIA, PSA URICO, CREA, URINA				
17/01/2025	0158920	ELIZABETE UMBELINO DE BARROS	13/05/1956	9
HBGLI, TGO, TGP, TRI, UREIA, B12, VITAD, HEMO, TSH, CREA, OCUL, URINA, COLES, HDL, LDL VLDL, GLICO, FOLIC, MICAI				
17/01/2025	0158921	VITORIA ALVES DOS SANTOS	14/10/1998	9
B12, VITAD, ELEHB, HEMO, TOXG, TOXM, ANTAG, ANTAM, RUIGG, RUIGM, TSH, T4L, HCV, ABO, RH VDRL, URINA, PPF, HIV, TPO, GLICO, UROC, ANT11, BILI, DHL, CREA, K, NA, TGO, TGP UREIA, PRO24				
17/01/2025	0158922	VALDIRENE ALVES ROSA	21/03/1972	9
HEMO, LATEX, URICO, CREA, TGO, TGP, VHS, FAN				
17/01/2025	0158923	BRUNO LUIZ FERREIRA TIAGO	21/05/2005	9
TGO, TGP, TRI, UREIA, HEMO, TSH, CREA, URINA, COLES, HDL, LDL, VLDL, GLICO				

Pacientes por Data

LABORMED SERVICOS EM SAUDE LTDA

Convenio :

Periodo de 01-01-2025 a 31-01-2025

Data	Codigo	Paciente	Dt.Nasc	Convenio
17/01/2025	0158924	MARCIA FRANCISCO	26/03/1976	9
HBGLI, TGP, UREIA, HEMO, TSH, T4L, URICO, CA, CREA, TGO, TRI, URINA, COLES, HDL, LDL VLDL, GLICO				
17/01/2025	0158925	RAIMUNDO CESARIO DA SILVA FILHO	10/10/1959	9
TGO, TGP, CREA, UREIA, VITAD				
17/01/2025	0158926	ROSINALVA DOMINGUES DE JESUS	22/10/1978	9
FERRI, TGO, TGP, TRI, UREIA, B12, VITAD, HEMO, CREA, URINA, COLES, HDL, LDL, VLDL, GLICO				
17/01/2025	0158927	SEBASTIAO GOMES DA SILVA FILHO	22/11/1972	3
HEMO, GLICO, UREIA, CREA, COLES, HDL, LDL, VLDL, TRI, PSA, TGO, TGP, URINA				
17/01/2025	0158928	JOSE OLEGARIO PEREIRA DO NASCIMENTO	06/03/1948	3
PSA, VITAD, B12, HEMO, HBGLI, TSH, TGO, TGP, COLES, HDL, LDL, VLDL, TRI, CREA, URICO URINA, NA, K				
17/01/2025	0158929	JOAO GABRIEL SILVA DE PAULA	08/02/2012	3
FAN				
17/01/2025	0158930	LUCINEIDE RAMOS CARVALHO DE ANDRADE	13/02/1959	3
URICO, URINA, HEMO, HBGLI, TSH, T4L, TGO, TGP, COLES, HDL, LDL, VLDL, UREIA, CREA, NA K, CA				
17/01/2025	0158931	SIDNEI GONÇALVES AGUIAR QUEIROZ	19/06/1969	3
PSA, HEMO, HBGLI, GLICO, COLES, HDL, LDL, VLDL, TRI, TGO, TGP, URICO, UREIA, CREA				
17/01/2025	0158932	DANIELA DOS SANTOS DE OLIVEIRA	13/09/1992	3
HEMO, HBGLI, TSH, COLES, HDL, LDL, VLDL, TRI, UREIA, CREA, NA, K				
17/01/2025	0158933	ADRIELY RANGEL ALVES	17/04/2002	3
HEMO, TOXG, TOXM, RUIGG, RUIGM, HBSAG, ANTIS, ABO, RH, HCV, GLICO, VDRL, URINA, HIV, UROC ANT11, PPF				
17/01/2025	0158934	ADONIAS LAURINDO	15/07/1958	3
HEMO, HBGLI, TSH, PSA, COLES, HDL, LDL, VLDL, TRI, UREIA, CREA, NA, K				
17/01/2025	0158935	CARLOS HENRIQUE SOUZA FLOES	05/03/2017	3
HEMO, FE, FERRI, COLES, HDL, LDL, VLDL, TRI, GLICO, HBGLI, TSH, VITAD, IGE, URINA				
17/01/2025	0158936	GIZELIA MARIA DE ALMEIDA NASCIMENTO	22/03/1963	3
NA, K, CA, VITAD, B12, HEMO, HBGLI, TSH, TGO, TGP, COLES, HDL, LDL, VLDL, TRI UREIA, URICO, URINA				

Pacientes por Data

LABORMED SERVICOS EM SAUDE LTDA

Convenio :

Periodo de 01-01-2025 a 31-01-2025

Data	Codigo	Paciente	Dt.Nasc	Convenio
17/01/2025	0158937	FRANK PAULINO DE OLIVEIRA	07/05/1963	3
URINA, PSA, HEMO, HBGLI, TSH, TGO, TGP, COLES, HDL, LDL, VLDL, TRI, UREIA, CREA, URICO NA, K, CA, BILI, LATEX, TESTO, TESTL, PROLA				
17/01/2025	0158938	ADEILDE ADELIA VIANA DE OLIVEIRA	10/06/1965	3
URINA, VITAD, B12, HEMO, HBGLI, TSH, TGO, TGP, COLES, HDL, LDL, VLDL, TRI, CREA, URICO NA, K, CA				
17/01/2025	0158939	GABRIELA NICOLAIDIS FARIAS	14/01/1988	3
COLES, HDL, LDL, VLDL, TRI, FE, FERRI, VITAD, B12, TSH, T4L, HEMO, TPO, GLICO, HBGLI INSUL, TGO, TGP				
17/01/2025	0158940	VIVIANE CRISTINA SIMOES DE LIMA	21/10/1974	3
URICO, HEMO, HBGLI, TSH, T4L, COLES, HDL, LDL, VLDL, TRI, UREIA, CREA, TGO, TGP, URINA NA, K, CA, VITAD, B12, FAL, BHCG, FSH, LH				
17/01/2025	0158941	LEONARDO DE ARAUJO RODRIGUES	03/08/1996	3
HEMO, HBGLI, TSH, COLES, HDL, LDL, VLDL, TRI, TGO, TGP, UREIA, CREA, NA, K				
17/01/2025	0158942	MARIA EDUARDA ROCHA AMORIM	06/02/2016	3
HEMO, FE, FERRI, COLES, HDL, LDL, VLDL, TRI, GLICO, HBGLI, TSH, VITAD, IGE, URINA				
17/01/2025	0158943	ADRIANO JOSE DE OLIVEIRA	22/03/1986	3
HEMO, HBGLI, COLES, HDL, LDL, VLDL, TRI, TGO, TGP, CREA, UREIA, URICO, PSA, FERRI				
17/01/2025	0158944	DENISE APARECIDA BEZERRA	18/08/1978	3
HEMO, HBGLI, TSH, COLES, HDL, LDL, VLDL, TRI, UREIA, CREA, NA, K				
17/01/2025	0158945	MICHELLE CHAVES FERREIRA	27/05/1981	3
HEMO, HBGLI, TSH, COLES, HDL, LDL, VLDL, TRI, GLICO				
17/01/2025	0158946	LAURA CAMILLY FERREIRA ALVES	27/05/2016	3
HEMO, FE, COLES, HDL, LDL, VLDL, TRI, GLICO, TSH, VITAD, IGE, URINA				
17/01/2025	0158947	SANDRA VERDUGO PACHECO	20/06/1979	3
HEMO, GLICO, HBGLI, COLES, HDL, LDL, VLDL, TRI, TSH, HIV, VDRL, HBSAG, ANTIS, HCV, URINA				
20/01/2025	0158949	ANTONIO LEANDRO DAVID	18/10/1947	3
BILI, CREA, GLICO, HBGLI, TGO, TGP, TRI, B12, VITAD, HEMO, ZIN, TSH, T4L, COLES, HDL LDL, VLDL				
20/01/2025	0158950	MARIVALDO FIEL DOS SANTOS	11/07/1953	3
GLICO, HBGLI, COLES, HDL, LDL, VLDL, TRI, URICO, TSH, PSA				

Pacientes por Data

LABORMED SERVICOS EM SAUDE LTDA

Convenio :

Periodo de 01-01-2025 a 31-01-2025

Data	Codigo	Paciente	Dt.Nasc	Convenio
20/01/2025	0158951	FABIANA DA SILVA MELO	22/03/1983	3
HEMO, HBGLI, TSH, TGO, TGP, COLES, HDL, LDL, VLDL, TRI, CREA, URICO				
20/01/2025	0158953	NATALIA BASILLO BOAVENTURA	03/11/1995	3
HEMO, ABO, RH, GLICO, TOXG, TOXM, RUIGG, RUIGM, HIV, VDRL, HBSAG, ANTIS, URINA, PPF, HCV				
20/01/2025	0158954	SARA AVELINO PEDROSO DOS SANTOS	08/08/2001	3
HEMO, HBGLI, TSH, T4L, GLICO, UREIA, CREA, NA, K, COLES, HDL, LDL, VLDL, TRI, VITAD B12, URINA, PPF				
20/01/2025	0158955	OZANA DANTAS DA SILVA	02/04/1943	3
URINA, UROC, ANT11, VITAD, B12, NA, K, CA, HEMO, HBGLI, TSH, TGO, TGP, COLES, HDL LDL, VLDL, TRI, CREA, URICO				
20/01/2025	0158956	MARIA LUCIA SPOSITO	16/11/1953	3
URICO, URINA, UROC, ANT11, VITAD, B12, NA, K, CA, GLICO, HBGLI				
20/01/2025	0158957	AROLDO DA SILVA RAMOS	14/11/1977	3
URICO, PSA, URINA, VITAD, B12, HEMO, HBGLI, TSH, TGO, TGP, T4L, COLES, HDL, LDL, VLDL TRI, UREIA, CREA, NA, K, CA				
20/01/2025	0158958	GIOVANA GUIMARAES LAURIANO	30/06/1995	3
ELEHB, VITAD, B12, TSH, T4L, TPO				
20/01/2025	0158959	MATHEUS GABRIEL DONIZETE JORDANA DA SIL1V4A/02/2011		3
HEMO, COLES, HDL, LDL, VLDL, TRI, UREIA, CREA, NA, K, HBGLI, TSH, T4L, TPO				
20/01/2025	0158960	MARIA EDUARDA APARECIDA JORDANA DA SILV2A5/02/2019		3
HEMO, FE, FERRI, COLES, HDL, LDL, VLDL, TRI, GLICO, HBGLI, TSH, VITAD, IGE, URINA				
20/01/2025	0158961	DAVI JOSE CORREIA BATISTA	10/07/2014	3
HEMO, IGE, ASLO, PCRT, VHS, LATEX, FAN				
20/01/2025	0158962	ESTER DIAS SOARES	21/04/1991	3
CULT, ATB				
15/01/2025	0158963	IVANITE RIBEIRO LIMA DA SILVA	11/03/1976	3
URINA, UROC, ANT11				
15/01/2025	0158964	IVANITE RIBEIRO LIMA DA SILVA	11/03/1976	3
FAN, LATEX, ASLO				
15/01/2025	0158965	CICERA MARIA DA SILVA	19/02/1974	3
HEMO, HBGLI, TSH, COLES, HDL, LDL, VLDL, TRI, UREIA, CREA, NA, K				

Pacientes por Data

LABORMED SERVICOS EM SAUDE LTDA

Convenio :

Periodo de 01-01-2025 a 31-01-2025

Data	Codigo	Paciente	Dt.Nasc	Convenio
15/01/2025	0158966	JARIANE DA SILVA SANTOS	15/01/1987	3
VITAD, ANTAG, ANTAM, HBSAG, ANTIS				
15/01/2025	0158967	MANUELLA FELIPE DA SILVA	20/09/2013	3
HEMO, FE, FERRI, COLES, HDL, LDL, VLDL, TRI, GLICO, TSH, VITAD, IGE, URINA				
15/01/2025	0158968	SEVERINA MARIA DA CONCEICAO	05/01/1951	3
HEMO, HBGLI, GLICO, UREIA, CREA, COLES, HDL, LDL, VLDL, TRI, TSH, TGO, TGP, URINA				
15/01/2025	0158969	DORACILDA FERREIRA RIBEIRO	28/03/1948	3
URINA, PPF, HEMO, HBGLI, TSH, TGO, TGP, COLES, HDL, LDL, VLDL, TRI, UREIA, CREA, URICO NA, K, CA, VITAD, B12				
15/01/2025	0158970	MARCELO HAJIME ABE	08/06/1974	3
HBGLI, UREIA, CREA, NA, K, TSH, T4L, PSA, COLES, HDL, LDL, VLDL, TRI				
15/01/2025	0158971	CLOVIS FERREIRA DE SOUZA	25/01/1975	3
PSA, URINA, HEMO, HBGLI, TSH, TGO, TGP, COLES, HDL, LDL, VLDL, UREIA, CREA, URICO, NA K, CA				
15/01/2025	0158972	KATHARINA DOS SANTOS CARVALHO	13/01/2019	3
HEMO, COLES, HDL, LDL, VLDL, TRI, FE, FERRI, GLICO, HBGLI, VITAD, TSH, IGE, URINA				
15/01/2025	0158973	CLEDES DE LIMA	06/06/1954	3
URINA, PPF, OCUL, HEMO, HBGLI, TSH, TGO, TGP, COLES, HDL, LDL, VLDL, TRI, CREA, URICO PSA				
22/01/2025	0158974	PALOMA DA SILVA SILVERIO	03/08/1993	3
CURV6				
15/01/2025	0158975	NILDE FERREIRA SANTOS	02/05/1953	3
URICO, CPK, K, NA, TGO, TGP, HEMO, TSH, T4L, UREIA, CREA, TRI, COLES, HDL, LDL VLDL, GLICO, HBGLI				
15/01/2025	0158976	ENZO ROBERTO PAVIN OLIVEIRA	20/06/2016	3
HEMO, FE, FERRI, COLES, HDL, LDL, VLDL, TRI, GLICO, HBGLI, TSH, VITAD, IGE, URINA, TGO TGP, BILI, T4L, UREIA, CREA, PROLA				
15/01/2025	0158977	ADRIANA LIMA MACHADO	30/12/1970	3
URICO, K, NA, TGO, TGP, HEMO, TSH, T4L, UREIA, CREA, TRI, COLES, HDL, LDL, VLDL GLICO, HBGLI, MICAI				
15/01/2025	0158978	WAGNER SCHNEIDER DAMAZIO	06/09/1958	3
P, B12, HEMO, HCV, HBSAG, ANTIS, TSH, T4L, MG, VDRL, HIV, FOLIC				

Pacientes por Data

LABORMED SERVICOS EM SAUDE LTDA

Convenio :

Periodo de 01-01-2025 a 31-01-2025

Data	Codigo	Paciente	Dt.Nasc	Convenio
15/01/2025	0158979	CAMILA APARECIDA DA SILVA	14/06/1996	3
HIV, VDRL, HBSAG, ANTIS, HCV, CURV6				
13/01/2025	0158980	MARIA ANGELA DA SILVA	22/02/1969	3
HEMO, HBGLI, GLICO, UREIA, CREA, COLES, HDL, LDL, VLDL, TRI, TSH, TGO, TGP, B12, URINA				
13/01/2025	0158981	LAISE CRISTINA DE CARVALHO ALVES	02/02/1976	3
HEMO, GLICO, UREIA, CREA, COLES, HDL, LDL, VLDL, TRI, TGO, TGP, URINA				
13/01/2025	0158982	SONIA ALVES FREITAS	04/09/1981	3
HEMO, GLICO, UREIA, CREA, COLES, HDL, LDL, VLDL, TRI, TSH, TGO, TGP, URINA				
13/01/2025	0158983	CINEIA DE OLIVEIRA	03/01/1975	3
HEMO, GLICO, COLES, HDL, LDL, VLDL, TRI, TSH, TGO, TGP, UREIA, CREA, NA, K, B12 URINA				
13/01/2025	0158984	MAYSA CARLA ALEIXO	04/10/1975	3
GLICO, HBGLI, COLES, HDL, LDL, VLDL, TRI				
13/01/2025	0158985	EDERLI DA SILVA BARCELONI	06/11/1956	3
HEMO, HBGLI, GLICO, UREIA, CREA, COLES, HDL, LDL, VLDL, TRI, TSH, T4L, TGO, TGP, B12 URINA				
13/01/2025	0158986	DAVI LUCCA CAMARGOS DA CRUZ	09/08/2018	3
UREIA, CREA				
13/01/2025	0158987	MARIZILDA ALVES DOS SANTOS	06/11/1956	3
HEMO, GLICO, UREIA, CREA, COLES, HDL, LDL, VLDL, TRI, TSH, TGO, TGP, URINA				
13/01/2025	0158988	GABRIEL OLIVEIRA DA SILVA	24/10/2003	3
VDRL				
13/01/2025	0158989	CLAITON GREGORIO FONSECA	03/01/1980	3
HEMO, HBGLI, TSH, PSA, COLES, HDL, LDL, VLDL, TRI				
13/01/2025	0158990	MARIA RUPERTA FERREIRA	27/03/1966	3
HEMO, VHS, PCRT, FAN, LATEX, CREA, URICO, TGO, TGP				
13/01/2025	0158991	SILVANO GOMES PACHECO	13/07/1977	3
HEMO, HBGLI, TSH, PSA, TGO, TGP, COLES, HDL, LDL, VLDL, TRI, AMILA, GAMGT				
13/01/2025	0158992	DOMINGOS ALMEIDA FERREIRA	04/03/1953	3
CREA, GAMGT, TGO, TGP, TRI, HEMO, T4L, URICO, UREIA, TSH, T3, COLES, HDL, LDL, VLDL GLICO, HBGLI, INSUL				

Pacientes por Data

LABORMED SERVICOS EM SAUDE LTDA

Convenio :

Periodo de 01-01-2025 a 31-01-2025

Data	Codigo	Paciente	Dt.Nasc	Convenio
13/01/2025	0158993	ANTONIO MARCOS REIS SANTOS	18/02/1976	3
HEMO, GLICO, HBGLI, COLES, HDL, LDL, VLDL, TRI, URICO, TSH, VITAD				
13/01/2025	0158994	PAULO ROGERIO ACACIO BARBOSA	03/07/1980	3
URINA, PSA, NA, K, CA, PPF, VITAD, B12, HEMO, HBGLI, TSH, T4L, TGO, TGP, COLES HDL, LDL, VLDL, TRI, CREA, URICO				
10/01/2025	0158995	MARCIO SANTOS DE MENDONCA	11/02/1978	3
VDRL, FTA, FTAM				
10/01/2025	0158996	JULIA NICOLY HATTA DE ASSIS	02/03/2003	3
HEMO, GLICO, VDRL, HIV, TSH, CITGG, CITM, URINA				
10/01/2025	0158997	JOSEFA PETRONILA RAMOS	08/04/1945	3
URINA, UROC, ANT11				
10/01/2025	0158998	JEANETE APARECIDA RAMOS	16/05/1968	3
URINA, UROC, ANT11				
10/01/2025	0158999	MARIA AUDENICE PIRES DE CARVALHO	07/03/1963	3
CA, HBGLI, VITAD, HEMO, TSH, T4, CREA, TGO, TGP, VHS				
10/01/2025	0159000	MARIA DE JESUS CARDOSO	04/11/1964	3
VITAD, B12				
10/01/2025	0159001	JULIO ASSENCO SANTOS	01/07/1946	3
HEMO, GLICO, UREIA, CREA, COLES, HDL, LDL, VLDL, TRI, PSA, TGO, TGP, URINA				
10/01/2025	0159002	ALZIRA DA SILVA CAMPOS	08/04/1954	3
TSH, HBGLI, COLES, HDL, LDL, VLDL, TRI				
10/01/2025	0159003	CAMILA PRADO DE SOUZA	13/07/1981	3
NA, K, CA, HEMO, HBGLI, TSH, TGO, TGP, COLES, HDL, LDL, VLDL, TRI, UREIA, CREA URICO, VITAD, B12				
10/01/2025	0159004	REGIA CRISTIANE MARINHO BORGES	19/02/1976	3
HEMO, HBGLI, TSH, COLES, HDL, LDL, VLDL, TRI, UREIA, CREA, NA, K, B12				
10/01/2025	0159005	JASMIN MENDES GONÇALVES	11/07/2002	3
HEMO, ABO, RH, GLICO, TOXG, TOXM, RUIGG, RUIGM, HIV, VDRL, HBSAG, ANTIS, URINA, PPF, HCV				
10/01/2025	0159006	MARIA ELIAS DA SILVA	17/11/1945	3
HEMO, HBGLI, GLICO, UREIA, CREA, COLES, HDL, LDL, VLDL, TRI, TSH, T4L, TGO, TGP, URINA				

Pacientes por Data

LABORMED SERVICOS EM SAUDE LTDA

Convenio :

Periodo de 01-01-2025 a 31-01-2025

Data	Codigo	Paciente	Dt.Nasc	Convenio
13/01/2025	0159090	CLAUDIA SILVA SOARES	26/02/1981	5
HEMO, FCULT, MICOL				
13/01/2025	0159091	JOSE NATANAEL RODRIGUES	11/11/1962	5
URICO, CPK, K, NA, TGO, TGP, HEMO, TSH, T4L, UREIA, CREA, TRI, COLES, HDL, LDL VLDL, GLICO, HBGLI, MICAI				
13/01/2025	0159092	ANTONIO PEDRO DO NASCIMENTO	11/05/1947	5
HBGLI, K, NA, TGO, TGP, UREIA, HEMO, URICO, CREA, TRI, URINA, COLES, HDL, LDL, VLDL GLICO				
13/01/2025	0159093	ANTONIO FABRICIANO DO AMARANTE	22/08/1946	5
PSA				
13/01/2025	0159094	JOSEFA LUIZA DA SILVA NASCIMENTO	19/05/1958	5
HBGLI, K, NA, TGO, TGP, UREIA, VITAD, HEMO, URICO, CA, CREA, TRI, URINA, COLES, HDL LDL, VLDL, GLICO				
13/01/2025	0159095	CICERO GOMES NOVAES FILHO	05/06/1972	5
UREIA, CREA				
13/01/2025	0159096	LORENZO DA SILVA	31/10/2023	5
HEMO, GLICO, FE, FERRI, UREIA, CREA, URINA, PPF				
13/01/2025	0159097	YURI GUILHERME ABRANTES DE PAULA	06/01/1998	5
HBGLI, GLICO, COLES, HDL, LDL, VLDL, TRI, PPF				
15/01/2025	0159098	EDUARDO LEONARDO DE JESUS SANTOS	29/11/1997	5
ABO, RH, VDRL, HBSAG, ANTIS, HCV				
15/01/2025	0159099	RAFAELA FERREIRA COELHO	18/01/1996	5
HEMO, ABO, RH, GLICO, TOXG, TOXM, RUIGG, RUIGM, HIV, VDRL, HBSAG, ANTIS, URINA, UROC, ANT11 PPF, HCV, TSH, T4L, CITGG, CITM				
15/01/2025	0159100	CLEONICE PEREIRA DE CARVALHO	28/09/1960	5
HEMO, COLES, TRI, URINA, GLICO				
15/01/2025	0159101	RAIMUNDA DENISA SOUSA DA SILVA	23/04/1978	5
HEMO, URINA, COLES, HDL, LDL, VLDL, TRI, GLICO, ELETR, VITAD, LATEX, VHS, FAN				
15/01/2025	0159102	GABRIEL HENRIQUE NUNES DA SILVA GIRALDI	20/04/1999	5
HIV, HBSAG, ANTIS, HCV, ABO, RH				
15/01/2025	0159103	SILVIA MARIA DE SANTANA SILVA	15/02/1954	5
HEMO, COLES, TGO, TGP, GLICO				

Pacientes por Data

LABORMED SERVICOS EM SAUDE LTDA

Convenio :

Periodo de 01-01-2025 a 31-01-2025

Data	Codigo	Paciente	Dt.Nasc	Convenio
15/01/2025	0159104	CAROLINE SILVA ANDREETA	10/05/1989	5
GLICO, UROC, ANT11, HBGLI				
15/01/2025	0159105	GIOVANNA ALMEIDA	05/12/1999	5
HEMO, ABO, RH, GLICO, TOXG, TOXM, RUIGG, RUIGM, HIV, VDRL, HBSAG, ANTIS, URINA, UROC, ANT11 PPF, HCV, TSH, T4L, CITGG, CITM				
15/01/2025	0159106	MARIA EUGENIA DA SILVA	04/01/1954	5
CREA, TGP, UREIA, HEMO, CA, K, NA, TGO, B12, TSH, GLICO, FOLIC, VDRL, HIV				
15/01/2025	0159107	RAIMUNDO ALVES SOBRINHO	10/05/1952	5
HEMO, HBGLI, PSA, URINA				
10/01/2025	0159108	OTAVIO MONTEIRO DA SILVA	25/04/1962	5
HEMO, PSA, TRI, URINA, COLES, HDL, LDL, VLDL				
10/01/2025	0159109	MIRELLA SOUZA GONCALVES SOUSA	17/06/2007	5
HEMO, HBGLI, COLES, HDL, LDL, VLDL, TRI, TSH, PPF, URINA				
10/01/2025	0159110	CLAUDENICE MARIA DE SOUZA	27/12/1977	5
HEMO, FERRI, FE, INSUL, URINA				
10/01/2025	0159111	LUZINETE DE OLIVEIRA SOUZA	10/11/1973	5
TGO, TGP, TRI, UREIA, HEMO, CREA, OCUL, URINA, COLES, HDL, LDL, VLDL, GLICO				
10/01/2025	0159112	LUZINETE DE OLIVEIRA SOUZA	10/11/1973	5
HBGLI, K, NA, TGO, TGP, UREIA, VITAD, HEMO, PSA, TSH, T4L, URICO, CREA, TRI, URINA PPF, COLES, HDL, LDL, VLDL, GLICO				
10/01/2025	0159113	MARIA CARMO DA SILVA BORGES	20/07/1957	5
CREA, GAMGT, TGO, TGP, TRI, HEMO, T4L, URICO, UREIA, TSH, T3, COLES, HDL, LDL, VLDL GLICO, HBGLI, INSUL				
10/01/2025	0159114	RODRIGO FERREIRA	10/09/1980	5
HEMO, HBGLI, COLES, HDL, LDL, VLDL, TRI, TSH, VITAD, B12, OCUL, URINA, TGO, TGP, NA K, CREA, PSA				
10/01/2025	0159115	DEBORA DA SILVA SANTOS	02/06/2000	5
B12, VITAD, HEMO, COLES, URINA, GLICO				
10/01/2025	0159116	VICENTE DE PAULO ALVES	03/08/1966	5
HEMO, GLICO, COLES, TRI, PSA, URINA				
10/01/2025	0159117	APARECIDA DE CASTRO CELESTINO EVANGELIS2T6A/06/1958		5
COLES, HBGLI				

Pacientes por Data

LABORMED SERVICOS EM SAUDE LTDA

Convenio :

Periodo de 01-01-2025 a 31-01-2025

Data	Codigo	Paciente	Dt.Nasc	Convenio
10/01/2025	0159118	FRANCISCO CARVALHEDO FEITOSA FILHO	05/12/1968	5
COLES, HDL, LDL, CREA, HBGLI, TGO, TGP, TRI, UREIA, HEMO, PSA, TSH, T4L, URICO, URINA GLICO				
08/01/2025	0159119	IRACI ROSA PARDINHO	05/05/1963	5
URINA				
08/01/2025	0159120	BARBARA OLIVEIRA BRANDAO	30/06/1989	5
HEMO, URINA, HIV, VDRL, HCV, HBSAG, ANTIS				
08/01/2025	0159121	NADJA MARIA DA SILVA	31/03/1974	5
CREA, K, UREIA, HEMO, URINA				
08/01/2025	0159122	RAPHAELLA ROMANIELO DE JESUS	10/02/2008	5
HEMO, URINA				
08/01/2025	0159123	FRANCISCO JOSE DE OLIVEIRA	06/11/1951	5
TRI				
08/01/2025	0159124	MAYARA ALINE PIROLA NIMIA	30/10/1997	5
HEMO, HBGLI, COLES, TRI, URINA, VDRL, HIV				
08/01/2025	0159125	CLIDENOR NUNES GUIMARAES	14/10/1958	5
TRI				
08/01/2025	0159126	ANA MARIA DE SOUZA	14/05/1957	5
HEMO, GLICO, COLES, TRI, TSH, T4L, URINA				
08/01/2025	0159127	LUCIANA MARQUES DA SILVA	02/03/1972	5
ESTRA, FSH, LH, TSH, INSUL, PTH, PROLA, SDHEA, TESTO, TESTL, T4, T4L, T3, PROGE, CORT1				
08/01/2025	0159128	MARIA GORETE CUSTODIO RODRIGUES	22/07/1967	5
HEMO, HBGLI, GLICO, COLES, HDL, LDL, VLDL, TRI, TGO, TGP, NA, K, CREA, PROT, URINA OCUL, TSH, T4L				
08/01/2025	0159129	ROSELITA DIAS DE MIRANDA PAGANI	20/07/1979	5
FSH, LH, ESTRA, VDRL				
08/01/2025	0159130	MARYANNA NOBRE DEMARQUE	24/04/2011	5
HEMO, TP, TTPA, HIV, VDRL, HCV, HBSAG, ANTIS, URINA				
08/01/2025	0159131	MARIA APARECIDA DE ARAUJO MAZA	26/04/1956	5
HEMO, TRI, TSH, T4, COLES, URINA, GLICO				

Pacientes por Data

LABORMED SERVICOS EM SAUDE LTDA

Convenio :

Periodo de 01-01-2025 a 31-01-2025

Data	Codigo	Paciente	Dt.Nasc	Convenio
08/01/2025	0159132	JULIO ADAO DOS SANTOS	27/05/1961	5
HEMO, PSA, URINA				
08/01/2025	0159133	WILLIAN SOARES DO NASCIMENTO	04/08/1989	5
HEMO, COLES, TRI, VITAD, B12, TSH, T4L, UREIA, CREA, TESTO, TESTL, URINA				
06/01/2025	0159134	VALDENISLON TIMETEO	08/09/1974	5
URICO, AMILA, BILI, COLES, HDL, LDL, VLDL, CPK, CREA, FAL, B12, GAMGT, GLICO, HBGLI, HEMO PCRT, FE, PROLA, K, PSA, NA, T4L, TGO, FERRI, TESTO, TESTL, TGP, TRI, TSH, UREIA URINA, VITAD, CA				
06/01/2025	0159135	PALOMA SILVA COSTA	24/02/1993	5
HEMO, COLES, TRI, URINA, GLICO				
06/01/2025	0159136	FRANCISCA DOS SANTOS OLIVEIRA	06/03/1957	5
TRI				
06/01/2025	0159137	ADAO BARROSO DE CARVALHO	22/02/1967	5
HEMO, PSA, COLES, HDL, LDL, VLDL, TRI				
06/01/2025	0159138	ADRIANA SILVA DA COSTA SOUZA	28/11/1980	5
HEMO, FE, TSH, T4, COLES, URINA, CORT1, GLICO, INSUL				
06/01/2025	0159139	ELZA HELENA DA MOTA ALVES	30/07/1968	5
HEMO, COLES, TRI, GLICO, URINA				
06/01/2025	0159140	ANTONIO MANOEL LEAL	07/03/1951	5
HEMO, PSA				
06/01/2025	0159141	CREMILTO GONÇALVES DA SILVA JUNIOR	07/05/1961	5
HEMO, PSA, COLES, TRI, GLICO				
06/01/2025	0159142	MARIA APARECIDA FRANCO DA SILVA	20/06/1966	5
HEMO, HBGLI, COLES, URINA, TRI				
06/01/2025	0159143	MARIUSA DOS SANTOS RAMOS	12/01/1979	5
HEMO, HBGLI, GLICO, COLES, HDL, LDL, VLDL, TRI, TSH, T4L, VITAD, B12, TGO, TGP, NA K, CREA, URINA, OCUL				
06/01/2025	0159144	ROSANGELA BELAN	27/12/1969	5
HEMO, COLES, TRI, URINA				
06/01/2025	0159145	BIANCA SOUZA PINHEIRO DA SILVA	31/07/2024	5
HEMO, TGO, TGP, GAMGT, FAL, BILI, TP, TTPA, PROT, TSH, FE, FERRI				

Pacientes por Data

LABORMED SERVICOS EM SAUDE LTDA

Convenio :

Periodo de 01-01-2025 a 31-01-2025

Data	Codigo	Paciente	Dt.Nasc	Convenio
06/01/2025	0159146	EUFRASIA ALVES DOS SANTOS SOUSA	14/01/1956	5
HEMO, HBGLI, COLES, TRI, URINA				
06/01/2025	0159147	JOSE GENIVAL GERALDO DE SANTANA	14/02/1956	5
HEMO, HBSAG, ANTIS, HCV, COLES, TGO, TGP, TRI				
06/01/2025	0159148	SARAH CRISTINA FERNANDES GOMES	12/04/2009	5
VITAD, TSH, COLES, CREA, B12, FAL, GLICO, TGO, TGP, T4L, HDL, LDL, VLDL, MICAI, UREIA TRI, HBGLI				
03/01/2025	0159149	REGIANE SILVA DE OLIVEIRA	03/10/1981	5
TP, TTPA, CREA, HBGLI, K, NA, UREIA, URINA, UROC, ANT11, HEMO				
03/01/2025	0159150	BENEDITO MARCAL FIGUEIREDO	20/02/1944	5
HEMO, PSA, URINA, COLES, HDL, LDL, VLDL				
03/01/2025	0159151	ELIANA APARECIDA SPONTON DE OLIVEIRA	08/10/1968	5
HBGLI, B12, HEMO, COLES, TRI, URINA				
03/01/2025	0159152	PEDRO CONSTANTINO RIBEIRO	11/03/1956	5
HEMO, PSA, PPF, COLES, TRI, URINA				
27/01/2025	0159167	MANUELLA RIBEIRO TAVARES	26/03/2021	6
HEMO, TRI, URINA, PPF, PPF2, PPF3, COLES, HDL, LDL, VLDL				
27/01/2025	0159168	MARINEUDA RIBEIRO SALES	26/05/1952	6
TSH, T4L				
27/01/2025	0159169	CLAUDETE MARTINHO DO CARMO	03/12/1953	6
URINA, UROC, ANT11, UREIA, CREA				
27/01/2025	0159170	ISAQUE GONCALVES DE ARAUJO	18/06/2012	6
PPF, PPF2, PPF3				
29/01/2025	0159172	JOSE DE OLIVEIRA	18/11/1953	6
CREA, B12, VITAD, VHS, HEMO, PCRT, TSH, URICO, HBGLI, K, TRI, URINA, COLES, HDL, LDL VLDL, GLICO				
29/01/2025	0159173	MARIA QUITERIA CAVALCANTE DOS SANTOS	18/06/1974	6
TGO, TGP, UREIA, HEMO, TSH, CREA, TRI, COLES, HDL, LDL, VLDL, GLICO, URINA, OCUL				
29/01/2025	0159174	EDINALVA ALVES DO NASCIMENTO	06/04/1956	6
HBGLI, K, TGO, TGP, B12, VITAD, HEMO, TSH, T4L, URICO, CREA, TRI, URINA, COLES, HDL LDL, VLDL, GLICO				

Pacientes por Data

LABORMED SERVICOS EM SAUDE LTDA

Convenio :

Periodo de 01-01-2025 a 31-01-2025

Data	Codigo	Paciente	Dt.Nasc	Convenio
29/01/2025	0159175	THIAGO APARECIDO PEREIRA DA SILVA	12/10/1987	6
HEMO, GLICO, HBGLI, COLES, HDL, LDL, VLDL, TRI, URICO, CREA, UREIA, NA, CA, B12, VITAD				
29/01/2025	0159176	MARIA ELISABETH DOS SANTOS	28/09/1962	6
UREIA, HEMO, CREA, K, NA, MICAI, TSH				
29/01/2025	0159177	JOSE SEVERINO DA SILVA JUNIOR	05/05/1991	6
HEMO, TRI, COLES, HDL, LDL, VLDL, GLICO				
29/01/2025	0159178	PAULO JOAQUIM DOS SANTOS	22/04/1957	6
HBGLI, K, TGO, TGP, B12, VITAD, HEMO, TSH, CREA, TRI, URINA, COLES, HDL, LDL, VLDL GLICO, PSA				
29/01/2025	0159179	EDUARDO SUSSUMO ODASAKI	08/01/1978	6
HEMO, PSA, CA, CREA, HBGLI, K, NA, TRI, UREIA, B12, OCUL, TESTL, TGO, TGP, URINA COLES, HDL, LDL, VLDL, GLICO				
29/01/2025	0159180	LUIZ DE JESUS SILVA	31/07/1961	6
HBGLI, B12, VITAD, HEMO, OCUL, URICO, CREA, K, TRI, URINA, COLES, HDL, LDL, VLDL, GLICO				
29/01/2025	0159181	JULIANA LOPES LUZ	13/01/1998	6
HEMO, TOXG, TOXM, VDRL, URINA, HIV, GLICO				
29/01/2025	0159182	ELISABETE DA SILVA SANTOS	16/06/1959	6
VITAD				
31/01/2025	0159183	IGOR FELIPE RODRIGUES CAVALCANTE	02/11/1998	6
HEMO, ANTAG, ANTAM, HCV, HBSAG, ANTIS, VDRL				
31/01/2025	0159184	GERCINA MARIA DOS SANTOS	15/08/1939	6
HBGLI, K, B12, VITAD, HEMO, OCUL, TSH, URICO, CREA, TRI, URINA, COLES, HDL, LDL, VLDL GLICO				
31/01/2025	0159185	MARIA DO SOCORRO RODRIGUES DA SILVA	01/03/1963	6
URICO, HBGLI, TGO, TGP, B12, VITAD, HEMO, CREA, OCUL, TRI, URINA, COLES, HDL, LDL, VLDL GLICO				
31/01/2025	0159186	ANA CRISTINA MARIANO DO PRADO	11/02/1978	6
HCV, ANTAG, ANTAM, CA, HEMO, CREA, HBGLI, K, TRI, UREIA, HIVA, TSH, T4, T4L, TGO TGP, URINA, COLES, HDL, LDL, VLDL, GLICO, VDRL				
31/01/2025	0159187	HELTON DEODORO LOPES	22/09/1983	6
K, TGO, TGP, HEMO, TSH, URICO, HBGLI, TRI, URINA, COLES, HDL, LDL, VLDL, GLICO				

Pacientes por Data

LABORMED SERVICOS EM SAUDE LTDA

Convenio :

Periodo de 01-01-2025 a 31-01-2025

Data	Codigo	Paciente	Dt.Nasc	Convenio
31/01/2025	0159188	MICHELLY LIMA SILVA	19/08/1982	6
TGO, TGP, B12, VITAD, HEMO, TRI, COLES, HDL, LDL, VLDL, GLICO				
31/01/2025	0159189	CICERO MANOEL DE ARAUJO	25/06/1951	6
HBGLI, K, B12, VITAD, HEMO, PSA, OCUL, URICO, CREA, TRI, URINA, COLES, HDL, LDL, VLDL GLICO				
31/01/2025	0159190	BEATRIZ DE OLIVEIRA SANTOS	01/02/2000	6
TSH, T4L, T4, T3, TESTO, TESTL, TIRE, PROGE, ESTRA, INSUL				
31/01/2025	0159191	GIOVANNA OLIMPIA SILVA DOS SANTOS	02/12/2017	6
PPF, HBGLI, GLICO				
31/01/2025	0159192	GABRIEL GUILHERME SILVA DOS SANTOS	14/07/2011	6
HEMO, URINA, PPF				
31/01/2025	0159193	JULIA SENA CEZAR	17/01/1944	6
TSH, T4L, HBGLI				
31/01/2025	0159194	ELISABETE CONCEIÇAO DOS SANTOS SOQUETI	02/09/1962	6
CREA, TGO				
20/01/2025	0159247	THEREZINHA DA PENHA LIMA	25/08/1947	8
CA, P, K, NA, B12, HEMO, HCV, HBSAG, ANTIS, TSH, T4L, MG, VDRL, HIV, GLICO FOLIC				
20/01/2025	0159248	EDVANILSON FERREIRA DOS SANTOS	20/03/1989	8
TGO, TGP, TRI, UREIA, HEMO, URICO, CREA, URINA, HBGLI, COLES, HDL, LDL, VLDL, GLICO, PPF				
20/01/2025	0159249	VANESSA BUENO PENTEADO	12/08/1992	8
TGO, TGP, TRI, UREIA, HEMO, TSH, CREA, URINA, COLES, HDL, LDL, VLDL, GLICO, HBGLI				
20/01/2025	0159250	JOAO GILBERTO FREITAS	10/07/1969	8
TGO, TGP, TRI, UREIA, HEMO, PSA, CREA, URINA, COLES, HDL, LDL, VLDL, GLICO, HBGLI				
20/01/2025	0159251	PAULO CAMPOS SANTANA	25/01/1972	8
TGO, TGP, TRI, UREIA, HEMO, PSA, URICO, CREA, URINA, COLES, HDL, LDL, VLDL, GLICO, PPF HBGLI				
20/01/2025	0159252	JESSICA ARAUJO BISPO	23/12/1995	8
TGO, TGP, TRI, UREIA, HEMO, TSH, CREA, URINA, COLES, HDL, LDL, VLDL, GLICO, HBGLI				
20/01/2025	0159253	NUCELIA APARECIDA DA SILVA	05/04/1977	8
TGO, TGP, TRI, UREIA, HEMO, CREA, URINA, COLES, HDL, LDL, VLDL, GLICO, HBGLI				

Pacientes por Data

LABORMED SERVICOS EM SAUDE LTDA

Convenio :

Periodo de 01-01-2025 a 31-01-2025

Data	Codigo	Paciente	Dt.Nasc	Convenio
20/01/2025	0159254	AUDREY MENDES FLAUSINO	24/01/1991	8
COLES, HDL, LDL, VLDL, TRI, TGO, TGP, UREIA, HEMO, CREA, URINA, BILI, GLICO, PPF, HBGLI				
20/01/2025	0159255	JAILTON SANTANA SANTOS	18/11/1965	8
URICO, K, NA, TGO, TGP, HEMO, CREA, TSH, T4L, UREIA, TRI, COLES, HDL, LDL, VLDL GLICO, HBGLI, MICAI				
20/01/2025	0159256	MARIA MADALENA FERREIRA DA SILVA	13/06/1957	8
TGO, TGP, TRI, UREIA, HEMO, CREA, URINA, HBGLI, COLES, HDL, LDL, VLDL, OCUL, GLICO, PPF				
20/01/2025	0159257	MARIA DE FATIMA LEMOS DA COSTA	26/05/1949	8
URICO, K, NA, TGO, TGP, HEMO, TSH, T4L, UREIA, CREA, TRI, COLES, HDL, LDL, VLDL GLICO, HBGLI				
20/01/2025	0159258	RAPHAEL LEONARDO CELLINI	28/02/1992	8
TGO, TGP, TRI, UREIA, HEMO, URICO, CREA, URINA, PPF, COLES, HDL, LDL, VLDL, GLICO, HBGLI				
22/01/2025	0159261	PASCOALINA PIRES DOMINGUES	13/04/1947	8
TGO, TGP, TRI, UREIA, HEMO, TSH, T4L, CREA, URINA, COLES, HDL, LDL, VLDL, GLICO, HBGLI				
22/01/2025	0159262	MIKAELLY MONALISA SANTOS RIBEIRO	16/09/2003	8
HEMO, ABO, RH, GLICO, TOXG, TOXM, HIV, VDRL, HBSAG, ANTIS, URINA, PPF, HCV				
22/01/2025	0159263	EDILEUZA FERREIRA DA SILVA GARCIA	16/10/1964	8
CREA, GLICO, HBGLI, K, TGO, TGP, TRI, B12, VITAD, HEMO, TSH, T4L, COLES, HDL, LDL VLDL, MICAI, ZIN				
22/01/2025	0159264	CHLOE MONTEIRO PEREIRA	15/06/2018	8
FERRI, FE, TRI, HEMO, TSH, URINA, COLES, HDL, LDL, VLDL, GLICO, PPF				
22/01/2025	0159265	ALLANA MONTEIRO PEREIRA	18/07/2016	8
URINA, PPF				
22/01/2025	0159266	SELMA SOARES DE JESUS LINS	18/11/1982	8
COLES, HDL, LDL, VLDL, TRI				
22/01/2025	0159267	DAIANE CARNEIRO DA SILVA	30/10/1999	8
TGO, TGP, TRI, UREIA, HEMO, CREA, URINA, COLES, HDL, LDL, VLDL, GLICO, HBGLI				
22/01/2025	0159268	GRAZIELLA EUFRASIO PEREIRA	23/08/1983	8
TGO, TGP, TRI, UREIA, VITAD, HEMO, URICO, CREA, B12, ESTRA, FSH, TSH, URINA, HBGLI, COLES HDL, LDL, VLDL, GLICO				
22/01/2025	0159269	MARCIA DE JESUS REIS SANTOS	21/09/1965	8
TSH, T4L				

Pacientes por Data

LABORMED SERVICOS EM SAUDE LTDA

Convenio :

Periodo de 01-01-2025 a 31-01-2025

Data	Codigo	Paciente	Dt.Nasc	Convenio
22/01/2025	0159270	MARIA DO SOCORRO JACINTO DE ANDRADE	09/02/1966	8
URINA, UROC, ANT11				
22/01/2025	0159271	ODETE VARGAS DIAS	24/09/1944	8
URICO, K, NA, TGO, TGP, HEMO, TSH, T4L, UREIA, CREA, TRI, COLES, HDL, LDL, VLDL GLICO, HBGLI				
22/01/2025	0159272	GEOVANNA RAIANY KAUFFMAN DA SILVA	27/03/2008	8
HEMO, ABO, RH, TOXG, TOXM, RUIGG, RUIGM, HIV, VDRL, HBSAG, ANTIS, URINA, PPF, HCV				
31/01/2025	0159274	VANESSA KELLY DOS SANTOS	07/08/1978	8
HEMO, UREIA, CREA, URINA, UROC, ANT11, GLICO				
10/01/2025	0159327	ANDREIA VIEIRA DE SOUSA	05/12/1991	7
HEMO, GLICO, HBGLI, COLES, HDL, LDL, VLDL, TGO, TGP, CREA, UREIA, URICO, NA, K, TSH T3, T4L, VITAD, B12, URINA, TRI				
13/01/2025	0159328	JULIANO BORGES MIGUEL	07/06/2006	7
BK				
13/01/2025	0159329	MARILENE DO VALE RIBEIRO	14/11/1963	7
UREIA, CREA, TSH, VITAD, NA, K, URINA, PPF, HEMO, HBGLI, COLES, HDL, LDL, VLDL, TRI TGO, TGP, URICO				
13/01/2025	0159330	ALDELICIO PROFETA RIBEIRO NETO	13/10/1959	7
UREIA, CREA, PSA, URINA, PPF, HEMO, GLICO, HBGLI, COLES, HDL, LDL, VLDL, TRI, TGO, TGP URICO				
13/01/2025	0159331	CRISTIANE SOARES DA SILVA	04/08/2000	7
HBGLI, K, NA, TGO, TGP, UREIA, HEMO, URICO, CREA, TRI, URINA, COLES, HDL, LDL, VLDL GLICO				
13/01/2025	0159332	ISRAEL GUILHERME SOARES	29/08/1955	7
PSA, URINA, UROC, ANT11, HEMO, GLICO, CREA, UREIA, COLES, HDL, LDL, VLDL, TGO, TGP, GAMGT				
13/01/2025	0159333	CLEIDE CARVALHO COURA	30/01/1964	7
HEMO, GLICO, HBGLI, COLES, HDL, LDL, VLDL, TRI, TGO, TGP, URICO				
13/01/2025	0159334	HELIO PEREIRA	11/11/1973	7
UREIA, CREA, PSA, URINA, PPF, BILI, HEMO, GLICO, HBGLI, COLES, HDL, LDL, VLDL, TRI, TGO TGP, GAMGT, LIPAS				
13/01/2025	0159335	ANA PEDRO DE SOUZA	28/06/1948	7
HBGLI, K, NA, TGO, TGP, UREIA, VITAD, HEMO, URICO, CREA, TRI, COLES, HDL, LDL, VLDL GLICO				

Pacientes por Data

LABORMED SERVICOS EM SAUDE LTDA

Convenio :

Periodo de 01-01-2025 a 31-01-2025

Data	Codigo	Paciente	Dt.Nasc	Convenio
13/01/2025	0159336	RITA DOROTEIA GONCALVES CANDIDO	06/02/1951	7
URICO, CPK, TGO, TGP, HEMO, CLEAR, MICRO, UREIA, CREA, TRI, COLES, HDL, LDL, VLDL, GLICO HBGLI				
13/01/2025	0159337	SILVERIA GONCALVES CANDIDO OLIVEIRA	20/06/1972	7
HBGLI, TGO, TGP, UREIA, HEMO, CREA, TRI, COLES, HDL, LDL, VLDL, GLICO				
13/01/2025	0159338	PEDRO DANIEL CANDIDO	19/10/1945	7
HBGLI, K, NA, TGO, TGP, UREIA, B12, HEMO, PSA, TSH, URICO, CREA, TRI, VDRL, COLES HDL, LDL, VLDL, GLICO, FOLIC, HIV				
13/01/2025	0159339	JOSE EDSON BARBOSA DA SILVA	28/08/1965	7
UREIA, CREA, PSA, URINA, PPF, HEMO, GLICO, HBGLI, COLES, HDL, LDL, VLDL, TRI, TGO, TGP URICO				
13/01/2025	0159340	ALICE ELOI DA SILVA	07/02/1973	7
TGO, TGP, UREIA, VHS, HEMO, PCRT, FAN, LATEX, URICO, CREA, TRI, COLES, HDL, LDL, VLDL GLICO				
13/01/2025	0159341	DAYANE FEITOSA DA SILVA	21/07/1995	7
HEMO, GAMGT, URINA, UROC, ANT11, HIV, VDRL, HBSAG, ANTIS, TOXG, TOXM				
13/01/2025	0159342	AUGUSTO LIMA DE SOUZA	16/04/1955	7
HBGLI, K, NA, TGO, TGP, UREIA, HEMO, TSH, T4L, CREA, TRI, COLES, HDL, LDL, VLDL GLICO				
13/01/2025	0159343	ENELY GUERREIRO	27/02/1974	7
HEMO, TP, TTPA, NA, K, UREIA, CREA, GLICO, VITAD, B12, FOLIC, FE, FERRI, TRANF				
13/01/2025	0159344	ANTONIO MANOEL DE SOUZA	06/11/1955	7
URINA, UROC, ANT11				
13/01/2025	0159345	DEBORAH SOUSA DA SILVA	16/03/2000	7
HEMO, TOXG, TOXM, RUIGG, RUIGM, HBSAG, ANTIS, ABO, RH, HCV, GLICO, VDRL, URINA, HIV, UROC ANT11, PPF				
15/01/2025	0159346	NATHALIA CRISTINA SOUSA DE OLIVEIRA	15/06/1991	7
HBGLI, K, NA, TGO, TGP, UREIA, HEMO, URICO, CREA, TRI, URINA, COLES, HDL, LDL, VLDL GLICO				
15/01/2025	0159347	ISABEL CRISTINA GAETANO BUENO	10/01/1961	7
HEMO, UREIA, CREA, NA, K, TSH, T4L, TGO, TGP, CPK, HBGLI, GLICO, MICAI, MG, COLES HDL, LDL, VLDL, TRI, PCRT				
15/01/2025	0159348	RICARDO CALIXTO DA SILVA	11/09/1974	7
HBGLI, K, NA, TGO, TGP, UREIA, HEMO, PSA, URICO, CREA, TRI, URINA, COLES, HDL, LDL VLDL, GLICO				

Pacientes por Data

LABORMED SERVICOS EM SAUDE LTDA

Convenio :

Periodo de 01-01-2025 a 31-01-2025

Data	Codigo	Paciente	Dt.Nasc	Convenio
15/01/2025	0159349	SIMONE APARECIDA CALIXTO SANTIAGO	05/01/1979	7
HBGLI, TGO, TGP, UREIA, HEMO, ESTRA, FSH, LH, TSH, T4L, CREA, PROGE, TRI, COLES, HDL LDL, VLDL, GLICO				
15/01/2025	0159350	VIRGOLINO DOMINGOS BUENO FILHO	03/08/1957	7
PSA, URINA				
15/01/2025	0159351	ALESSANDRA ARAUJO DA SILVA	01/10/1976	7
HBGLI, K, NA, TGO, TGP, UREIA, HEMO, CREA, TRI, COLES, HDL, LDL, VLDL, GLICO				
15/01/2025	0159352	DANIELE DA SILVA RAFAEL DE ASSIS	11/05/1994	7
HBGLI, K, NA, TGO, TGP, UREIA, HEMO, URICO, CREA, TRI, PPF, COLES, HDL, LDL, VLDL GLICO, URINA				
15/01/2025	0159353	JOSE VALTER ANDRADE DOS SANTOS	04/04/1969	7
PPF				
15/01/2025	0159354	DONIZETE BARBOSA DA SILVA	01/05/1960	7
HBGLI, K, NA, TGO, TGP, UREIA, HEMO, PSA, URICO, CREA, TRI, COLES, HDL, LDL, VLDL GLICO				
15/01/2025	0159355	EVELYN SILVA LIMA	08/03/1989	7
HEMO, UREIA, CREA, TGO, TGP, FAL, GAMGT, VHS, FAN, LATEX, ASLO, PCRT, NA, K, MG GLICO, HBGLI, B12, FOLIC, FE, FERRI, AMILA, LIPAS				
15/01/2025	0159356	RENAN DA SILVA SANTOS	21/10/2009	7
HBGLI, K, NA, TGO, TGP, UREIA, HEMO, TSH, T4L, URICO, CREA, TRI, URINA, PPF, COLES HDL, LDL, VLDL, GLICO				
15/01/2025	0159357	HELOISA DA SILVA ARAUJO DE CARVALHO	14/10/1991	7
HEMO, GLICO, HBGLI, COLES, HDL, LDL, VLDL, TRI, TGO, TGP, GAMGT, URICO, UREIA, CREA, TSH VITAD, URINA, PPF, LATEX, FAN, ASLO, VHS, PCRT				
15/01/2025	0159358	MARIA DE LOURDES DA PAIXAO	09/02/1942	7
HBGLI, K, NA, TGO, TGP, UREIA, VHS, HEMO, PCRT, FAN, LATEX, CREA, TRI, PPF, COLES HDL, LDL, VLDL, GLICO				
15/01/2025	0159359	NICOLLY CRISTIANA PORTO DOS SANTOS	12/07/2007	7
TSH, T4L				
15/01/2025	0159360	AMANDA CRISTINA QUERUBINO	11/10/1998	7
HEMO, TOXG, TOXM, RUIGG, RUIGM, HBSAG, ANTIS, ABO, RH, HCV, GLICO, VDRL, URINA, HIV, UROC ANT11, PPF				
15/01/2025	0159361	DOMINGOS CORREIA	07/06/2000	7
BK2				

Pacientes por Data

LABORMED SERVICOS EM SAUDE LTDA

Convenio :

Periodo de 01-01-2025 a 31-01-2025

Data	Codigo	Paciente	Dt.Nasc	Convenio
15/01/2025	0159362	JUCIVANDO DA SILVA SALES	21/06/1994	7
HIV, VDRL, HCV, HBSAG, ANTIS, ABO, RH				
16/01/2025	0159363	FERNANDO DA SILVA RIBEIRO	09/11/1980	7
GAMGT, K, TGO, TGP, UREIA, HEMO, CREA, NA				
17/01/2025	0159364	JOSE FELICIANO DA FONSECA	09/06/1950	7
CREA, TGO, TGP, UREIA, HEMO, PSA, OCUL, TRI, OCUL, COLES, HDL, LDL, VLDL, GLICO				
17/01/2025	0159365	URIAN JUNIOR SOARES ALVES SILVA	14/01/2022	7
HEMO, GLICO, FE, FERRI, UREIA, CREA, URINA, PPF				
17/01/2025	0159366	VERA LUCIA DA LUZ	16/09/1971	7
HBGLI, TGO, TGP, UREIA, HEMO, TSH, CREA, TRI, URINA, COLES, HDL, LDL, VLDL, GLICO, UROC ANT11				
17/01/2025	0159367	PATRICIA PEREIRA FRANCO DOS SANTOS	22/12/1983	7
HEMO, GLICO, TSH, T4L, UROC, ANT11, HIV, VDRL, HBSAG, ANTIS, HCV, URINA				
17/01/2025	0159368	ANTONIO DE JESUS SOUZA	13/06/1949	7
HBGLI, K, NA, TGO, TGP, UREIA, HEMO, PSA, URICO, CREA, TRI, COLES, HDL, LDL, VLDL GLICO				
17/01/2025	0159369	RIHANNA BARBOSA LEAO	02/01/2010	7
FERRI, FE, TRI, HEMO, PPF, COLES, HDL, LDL, VLDL, GLICO				
17/01/2025	0159370	SABRINNA BARBOSA LEAO	15/07/2007	7
ABO, RH, TGO, TGP, UREIA, HEMO, CREA, TRI, COLES, HDL, LDL, VLDL, GLICO				
17/01/2025	0159371	AFONSO LUIZ PEREIRA	24/11/1953	7
HBGLI, K, NA, TGO, TGP, UREIA, HEMO, PSA, URICO, CREA, TRI, COLES, HDL, LDL, VLDL GLICO				
17/01/2025	0159372	MAURICIO APARECIDO ROMAO	30/01/1960	7
HBGLI, K, NA, TGO, TGP, UREIA, HEMO, PSA, URICO, CREA, TRI, COLES, HDL, LDL, VLDL GLICO				
17/01/2025	0159373	MARIA DE FATIMA SANTOS ROMAO	13/08/1962	7
HBGLI, K, NA, TGO, TGP, UREIA, HEMO, FSH, LH, TSH, PROLA, T4L, CREA, TRI, COLES HDL, LDL, VLDL, GLICO, INSUL				
17/01/2025	0159374	FELIPE VENTURA DE OLIVEIRA	23/03/2009	7
HEMO, GLICO, CREA, UREIA, TGO, TGP, GAMGT, COLES, HDL, LDL, VLDL, TRI, PPF				

Pacientes por Data

LABORMED SERVICOS EM SAUDE LTDA

Convenio :

Periodo de 01-01-2025 a 31-01-2025

Data	Codigo	Paciente	Dt.Nasc	Convenio
17/01/2025	0159375	LEONILIA VENTURA DE SOUSA	05/01/1967	7
HEMO, GLICO, CREA, UREIA, TGO, TGP, GAMGT, FIBRI, COLES, HDL, LDL, VLDL, TRI, TP, TTPA				
17/01/2025	0159376	LEILA SIMONY SILVA GOMES	15/06/1975	7
HBGLI, K, NA, TGO, TGP, UREIA, HEMO, TSH, T4L, URICO, CREA, TRI, COLES, HDL, LDL VLDL, GLICO				
17/01/2025	0159377	APARECIDA FERREIRA DE OLIVEIRA	03/11/1954	7
CREA, GAMGT, TGO, TGP, TRI, HEMO, T4L, URICO, UREIA, TSH, T3, COLES, HDL, LDL, VLDL GLICO, HBGLI, INSUL				
17/01/2025	0159378	REBECA GOMES DE OLIVEIRA	18/06/2000	7
GLICO, HBGLI, FSH, LH, PROGE, SDHEA, TP, TTPA, PROLA, TSH, T4L, BHCG				
17/01/2025	0159379	CONCEICAO DE MARIA MARQUES PEDREIRA	01/09/1957	7
HBGLI, K, NA, TGO, TGP, UREIA, VITAD, HEMO, TSH, CREA, TRI, COLES, HDL, LDL, VLDL GLICO				
17/01/2025	0159380	REGINA DA SILVA	18/07/1971	7
HBGLI, K, NA, TGO, TGP, UREIA, HEMO, TSH, URICO, CREA, TRI, COLES, HDL, LDL, VLDL GLICO				
17/01/2025	0159381	ANA PAULA ALVES DE OLIVEIRA	13/07/1998	7
HEMO, CREA, UREIA, TGO, TGP, COLES, HDL, LDL, VLDL, TRI, GLICO, URINA, UROC, ANT11				
17/01/2025	0159382	JOAO PAULO DOS SANTOS RIBEIRO	09/05/1983	7
URICO, CREA, TRI, UREIA, HEMO, TGO, TGP, COLES, HDL, LDL, VLDL, GLICO				
20/01/2025	0159384	LUCILENE SOARES ALVES	07/05/1983	7
HBGLI, TGO, TGP, UREIA, HEMO, TSH, T4L, CREA, TRI, COLES, HDL, LDL, VLDL, GLICO				
20/01/2025	0159385	LOURDES DE FATIMA DA SILVA	17/04/1963	7
HBGLI, K, NA, TGO, TGP, UREIA, HEMO, TSH, T4L, CREA, TRI, COLES, HDL, LDL, VLDL GLICO				
20/01/2025	0159386	KLEBER MOREIRA DA SILVA	27/07/1978	7
HBGLI, TGO, TGP, UREIA, HEMO, PSA, CREA, TRI, COLES, HDL, LDL, VLDL, GLICO				
20/01/2025	0159387	GILDETE LUZ CORDEIRO SILVA	08/07/1964	7
HBGLI, K, NA, TGO, TGP, UREIA, HEMO, URICO, CREA, TRI, URINA, PPF, COLES, HDL, LDL VLDL, GLICO				
20/01/2025	0159388	JOAQUIM BORGES DE MATOS	16/08/1964	7
HBGLI, K, NA, TGO, TGP, UREIA, HEMO, PSA, URICO, CREA, TRI, COLES, HDL, LDL, VLDL GLICO				

Pacientes por Data

LABORMED SERVICOS EM SAUDE LTDA

Convenio :

Periodo de 01-01-2025 a 31-01-2025

Data	Codigo	Paciente	Dt.Nasc	Convenio
20/01/2025	0159389	ALEX DA SILVA DE SOUZA	18/02/1975	7
HBGLI, K, NA, TGO, TGP, UREIA, HEMO, PSA, URICO, CREA, TRI, COLES, HDL, LDL, VLDL GLICO				
20/01/2025	0159390	ILDONETE DA SILVA ALVES	15/03/1956	7
HBGLI, K, NA, TGO, TGP, UREIA, HEMO, URICO, CREA, TRI, URINA, COLES, HDL, LDL, VLDL GLICO				
20/01/2025	0159391	DANILO SILVA MORAES	02/04/1987	7
HBGLI, K, NA, TGO, TGP, UREIA, HEMO, URICO, CREA, TRI, COLES, HDL, LDL, VLDL, GLICO				
20/01/2025	0159392	ANTONIO PITONDO	24/10/1948	7
HEMO, LATEX, CREA, TGO, TGP, VHS				
20/01/2025	0159393	NAIR PINHEIRO DA SILVA	20/02/1939	7
HBGLI, K, NA, TGO, TGP, UREIA, HEMO, TSH, T4L, URICO, CREA, TRI, URINA, PPF, COLES HDL, LDL, VLDL, GLICO				
20/01/2025	0159394	BENI MARIA DA SILVA FERNANDES	14/03/1961	7
HBGLI, K, NA, TGO, TGP, UREIA, HEMO, URICO, CREA, TRI, URINA, PPF, COLES, HDL, LDL VLDL, GLICO				
20/01/2025	0159395	JULIA SARA GOMES CONSTANTINO	29/11/2003	7
HEMO, TOXG, TOXM, RUIGG, RUIGM, HBSAG, ANTIS, ABO, RH, GLICO, VDRL, HIV, URINA, UROC, ANT11 PPF				
20/01/2025	0159396	VITOR SOARES DOS REIS	04/01/1995	7
HIV, VDRL, HBSAG, ANTIS, HCV, ABO, RH				
20/01/2025	0159397	LUIZ PROCOPIO DA CONCEICAO	17/10/1955	7
HBGLI, K, NA, TGO, TGP, UREIA, HEMO, PSA, URICO, CREA, TRI, COLES, HDL, LDL, VLDL GLICO				
20/01/2025	0159402	LUZIA DA SILVA	28/08/1952	7
UROC, ANT11, HBGLI, K, NA, TGO, TGP, UREIA, VITAD, HEMO, PSA, URICO, CREA, TRI, COLES HDL, LDL, VLDL, GLICO, URINA				
20/01/2025	0159403	ELIELMA ALMER DE SOUZA	09/12/1987	7
HEMO, GLICO, HBGLI, COLES, HDL, LDL, VLDL, TRI, TGO, TGP, URICO, GAMGT, TSH, URINA, PPF UREIA, CREA				
22/01/2025	0159404	AMERICO ANTONIO DE ALMEIDA	09/07/1959	7
UREIA, CREA, PSA, URINA, OCUL, HEMO, GLICO, HBGLI, COLES, HDL, LDL, VLDL, TRI, TGO, TGP URICO				

Pacientes por Data

LABORMED SERVICOS EM SAUDE LTDA

Convenio :

Periodo de 01-01-2025 a 31-01-2025

Data	Codigo	Paciente	Dt.Nasc	Convenio
22/01/2025	0159405	SABRINA APARECIDA MARCELINO DA SILVA	17/12/2003	7
HEMO, TSH, T4L, URINA, UROC, ANT11, HIV, VDRL, TOXG, TOXM, HBSAG, ANTIS, HCV, GLICO				
22/01/2025	0159406	MARIA LUIZA ALVES DE SIQUEIRA	06/07/1952	7
HBGLI, K, NA, TGO, TGP, UREIA, HEMO, URICO, CREA, TRI, COLES, HDL, LDL, VLDL, GLICO				
03/01/2025	0159419	APARECIDA RITA SOARES MARIANO	07/02/1969	9
HEMO, COLES, HDL, LDL, VLDL, TRI, GLICO, TGO, TGP, URINA, UREIA, CREA, TSH				
03/01/2025	0159420	LUCIANA MARIANO COLACIO	28/03/1972	9
TGO, TGP, TRI, UREIA, HEMO, ESTRA, FSH, LH, TSH, CREA, URINA, COLES, HDL, LDL, VLDL GLICO				
03/01/2025	0159421	DIRCELENE APARECIDA DA SILVA	18/11/1967	9
TGO, TGP, TRI, UREIA, B12, VITAD, HEMO, TSH, CREA, URINA, COLES, HDL, LDL, VLDL, GLICO				
03/01/2025	0159422	KARINA FATIMA DA SILVA FERNANDES	09/07/1989	9
ALFA, ESTRA, FSH, LH, SDHEA, TESTO, TSH, T4L				
03/01/2025	0159423	ANA PAULA BANDEIRA	12/01/1982	9
HEMO, UREIA, CREA, COLES, HDL, LDL, VLDL, TRI, TGO, TGP, GLICO, URINA				
03/01/2025	0159424	ISABELLE TOSSATO LOURENCO	23/03/2006	9
HEMO, COLES, HDL, LDL, VLDL, TGO, TGP, UREIA, CREA, URINA, VITAD, TSH				
03/01/2025	0159425	LUIZ HENRIQUE FERNANDES TOSSATO DE LIMA	02/10/2018	9
TGO, TGP, TRI, UREIA, HEMO, TSH, CREA, URINA, PPF, PPF2, COLES, HDL, LDL, VLDL, GLICO				
03/01/2025	0159426	DANIELA RAMOS VALERIANO	05/05/1999	9
B12, VITAD, ELEHB, HEMO, TOXG, TOXM, ANTAG, ANTAM, RUIGG, RUIGM, TSH, T4L, VDRL, URINA, ABO RH, PPF, HIV, TPO, GLICO, UROC, ANT11				
03/01/2025	0159427	MARIA ALICE MACHADO LOPES	04/08/1946	9
B12, VITAD, HEMO, TSH, T4L				
03/01/2025	0159428	SUELEN SANTOS NOVO	22/01/1991	9
TGO, TGP, TRI, UREIA, HEMO, CREA, URINA, COLES, HDL, LDL, VLDL, GLICO				
03/01/2025	0159429	MARIA EDUARDA LOURENCO DOS SANTOS	28/11/2005	9
FERRI, TGO, TGP, TRI, UREIA, HEMO, TSH, CREA, URINA, FE, COLES, HDL, LDL, VLDL, GLICO FOLIC				
03/01/2025	0159430	JOSE CARVALHO DOS SANTOS	22/08/1951	9
TGO, TGP, TRI, UREIA, HEMO, PSA, OCUL, CREA, URINA, COLES, HDL, LDL, VLDL, GLICO				

Pacientes por Data

LABORMED SERVICOS EM SAUDE LTDA

Convenio :

Periodo de 01-01-2025 a 31-01-2025

Data	Codigo	Paciente	Dt.Nasc	Convenio
03/01/2025	0159431	MARLI DE LIMA DOS PASSOS	09/07/1954	9
GLICO, HBGLI, MG, K, NA, B12, VITAD, HEMO, TSH, T4L, COLES, HDL, LDL, VLDL, MICAI PTH				
03/01/2025	0159432	GABRIEL GONCALVES COSTA	08/11/2012	9
FERRI, TGO, TGP, TRI, UREIA, HEMO, TSH, CREA, URINA, PPF, COLES, HDL, LDL, VLDL, GLICO				
03/01/2025	0159433	JULIANA TEIXEIRA CARDOSO COSTA	12/09/1980	9
HBGLI, K, NA, TGO, TGP, TRI, B12, VITAD, HEMO, CEA, OCUL, ESTRA, FSH, TSH, T4L CREA, UREIA, URINA, COLES, HDL, LDL, VLDL, UROC, ANT11, GLICO, PPF				
03/01/2025	0159434	VALERIA SILVA AGUIAR	12/01/1974	9
CREA, GLICO, HBGLI, TGP, TRI, B12, VITAD, HEMO, TSH, T4L, COLES, HDL, LDL, VLDL				
03/01/2025	0159435	MARIA DE LOURDES DOS SANTOS	22/06/1955	9
CPK, TGO, TGP				
24/01/2025	0159436	KATHLEEN LIMA SANTOS	25/04/2006	9
VITAD, B12, ELEHB, HEMO, TOXG, TOXM, ANTAG, ANTAM, RUIGG, RUIGM, TSH, T4L, HCV, ABO, RH GLICO, VDRL, URINA, PPF, HIV, TPO, UROC, ANT11				
24/01/2025	0159437	IONICE APARECIDA INACIO	23/09/1946	9
HBGLI, TGP, UREIA, HEMO, TSH, T4L, URICO, CA, CREA, TGO, TRI, URINA, COLES, HDL, LDL VLDL, GLICO				
24/01/2025	0159438	ISABEL DA SILVA SILVERIO	09/07/1951	9
HBGLI, TGP, UREIA, HEMO, URICO, CA, CREA, TGO, TRI, URINA, COLES, HDL, LDL, VLDL, GLICO				
24/01/2025	0159439	CLAUDIA DO VALE SCHNEIDER SILVA	21/01/1999	9
HBGLI, TRI, VITAD, HEMO, URINA, COLES, HDL, LDL, VLDL, GLICO				
24/01/2025	0159440	NAIR FRANCISCO	08/07/1957	9
URICO, CPK, MG, K, NA, TGO, TGP, HEMO, TSH, T4L, UREIA, CREA, TRI, COLES, HDL LDL, VLDL, GLICO, HBGLI				
24/01/2025	0159441	CARLOS ADRIANO DE LIMA	14/07/1986	9
HBGLI, TGP, UREIA, HEMO, URICO, CA, CREA, TGO, TRI, URINA, COLES, HDL, LDL, VLDL, GLICO				
24/01/2025	0159442	VALDOMIRO MARQUES DOS REIS	20/10/1957	9
HBGLI, TGP, UREIA, HEMO, TSH, T4L, URICO, CA, CREA, TGO, TRI, URINA, COLES, HDL, LDL VLDL, GLICO				
24/01/2025	0159443	OLIVER DE LANA DA SILVA	05/10/2020	9
HEMO, RUIGG, RUIGM, TOXG, TOXM, CITGG, CITM				

Pacientes por Data

LABORMED SERVICOS EM SAUDE LTDA

Convenio :

Periodo de 01-01-2025 a 31-01-2025

Data	Codigo	Paciente	Dt.Nasc	Convenio
10/01/2025	0159444	VANESSA GONCALVES DA SILVA	12/11/1999	9
B12, VITAD, ELEHB, HEMO, TOXG, TOXM, ANTAG, ANTAM, RUIGG, RUIGM, TSH, T4L, HCV, ABO, RH VDRL, PPF, HIV, TPO, GLICO, UROC, ANT11, URINA				
10/01/2025	0159445	CLEUSA DANIEL MIYAMOTO	03/06/1972	9
CA, HBGLI, LIPAS, K, NA, TGO, TGP, TRI, UREIA, B12, VITAD, HEMO, OCUL, FSH, TESTO T4L, CREA, CEA, TSH, T4, AMILA, URINA, COLES, HDL, LDL, VLDL, UROC, ANT11				
10/01/2025	0159446	FATIMA BAPTISTA DE SOUZA	08/10/1961	9
OCUL				
10/01/2025	0159447	MARIA APARECIDA MOREIRA ANTONIO	07/07/1951	9
HBGLI, K, NA, TGO, TGP, UREIA, VITAD, HEMO, TSH, T4L, URICO, CREA, TRI, URINA, PPF COLES, HDL, LDL, VLDL, GLICO				
10/01/2025	0159448	MARIA HELENA DIAS MOURA SANTOS	16/03/1960	9
UREIA, HEMO, URICO, CREA, TRI, URINA, COLES, HDL, LDL, VLDL, GLICO				
10/01/2025	0159449	EDIMAR VIEIRA DE ALMEIDA	27/11/1983	9
COLES, HDL, LDL, VLDL, TRI				
10/01/2025	0159450	DJANE SOARES DA SILVA	02/07/1978	9
BILI, HBGLI, K, NA, TGO, TGP, TRI, B12, VITAD, HEMO, OCUL, ESTRA, FSH, TSH, T4L CREA, UREIA, CEA, URINA, COLES, HDL, LDL, VLDL, GLICO, PPF				
10/01/2025	0159451	YURI RODRIGUES DA SILVA DIAS	01/08/2007	9
K, TGO, TGP, TRI, UREIA, HEMO, TSH, CREA, NA, URINA, COLES, HDL, LDL, VLDL, GLICO				
10/01/2025	0159452	LOURDES HONORATO DA SILVA MARTINS	04/08/1946	9
BILI, HBGLI, K, NA, TGO, TGP, TRI, B12, VITAD, HEMO, CEA, OCUL, CA, CREA, UREIA URINA, COLES, HDL, LDL, VLDL, GLICO, PPF				
10/01/2025	0159453	ROSANE DOS SANTOS MOREIRA VENTURA	30/09/1978	9
ESTRA, FSH				
10/01/2025	0159454	NADIR BENEDITA DA COSTA	25/01/1971	9
CPK, TSH				
10/01/2025	0159455	MARIA ALVES DOS SANTOS BOCCUCCI	20/06/1938	9
TGO, TGP, TRI, UREIA, B12, VITAD, HEMO, TSH, CREA, URINA, COLES, HDL, LDL, VLDL, GLICO				
10/01/2025	0159456	LILIAN APARECIDA DA SILVA	07/11/1993	9
TGO, TGP, TRI, UREIA, HEMO, TSH, CREA, URINA, COLES, HDL, LDL, VLDL, GLICO				

Pacientes por Data

LABORMED SERVICOS EM SAUDE LTDA

Convenio :

Periodo de 01-01-2025 a 31-01-2025

Data	Codigo	Paciente	Dt.Nasc	Convenio
08/01/2025	0159457	REBECA LOUISE FERREIRA TIAGO	20/01/2003	9
HBGLI, K, NA, TGO, TGP, TRI, B12, VITAD, HEMO, TSH, T4L, CREA, UREIA, URINA, COLES HDL, LDL, VLDL, GLICO, UROC, ANT11				
08/01/2025	0159458	JOSE FONTES	20/09/1952	9
URICO, K, NA, TGO, TGP, HEMO, TSH, T4L, UREIA, CREA, TRI, COLES, HDL, LDL, VLDL GLICO, HBGLI, MICAI, PSA				
08/01/2025	0159459	OSMAR RIBEIRO DE SENA	21/12/1955	9
TGP, UREIA, HEMO, OCUL, URICO, CA, CREA, TGO, TRI, PSA, URINA, COLES, HDL, LDL, VLDL GLICO				
08/01/2025	0159460	ANTONIO DONIZETE FERREIRA	19/03/1963	9
P, TGO, TGP, TRI, UREIA, HEMO, PSA, URICO, CREA, URINA, COLES, HDL, LDL, VLDL, GLICO				
08/01/2025	0159461	MARIANA FREITAS	12/04/2006	9
B12, VITAD, ELEHB, HEMO, TOXG, TOXM, ANTAG, ANTAM, RUIGG, RUIGM, TSH, T4L, HCV, ABO, RH VDRL, URINA, PPF, HIV, TPO, GLICO, UROC, ANT11				
08/01/2025	0159462	MARIA LUCIA ALMEIDA SANTOS DA SILVA	13/05/1975	9
CA, FERRI, TRI, UREIA, B12, VITAD, HEMO, TSH, CREA, FSH, LH, ESTRA, VHS, URINA, LATEX COLES, HDL, LDL, VLDL, FAN, GLICO				
08/01/2025	0159463	LUCIANA OLIVEIRA DE SOUZA FELISBERTO	21/03/1979	9
TGP, UREIA, HEMO, URICO, CA, CREA, TGO, TRI, URINA, COLES, HDL, LDL, VLDL, GLICO				
08/01/2025	0159464	IVONE MARIA DOS SANTOS	27/07/1949	9
HBGLI, UREIA, HEMO, URICO, CA, CREA, TRI, URINA, COLES, HDL, LDL, VLDL, GLICO				
08/01/2025	0159465	MARIA JOSE DE ARAUJO SANTOS	07/12/1963	9
HEMO, UREIA, CREA, TGO, TGP, GLICO, TSH, COLES, HDL, LDL, VLDL, TRI, VITAD, URINA				
08/01/2025	0159466	MARINA LIMA DOS SANTOS	13/05/1966	9
TGO, TGP, TRI, UREIA, B12, VITAD, HEMO, TSH, CREA, OCUL, URINA, COLES, HDL, LDL, VLDL GLICO				
08/01/2025	0159467	JOSE DOS SANTOS FILHO	12/11/1965	9
K, TGO, TGP, TRI, UREIA, HEMO, PSA, URICO, CREA, NA, URINA, COLES, HDL, LDL, VLDL GLICO				
08/01/2025	0159468	APARECIDA HERNANDES DE BARROS	07/09/1968	9
FERRI, TGO, TGP, TRI, UREIA, B12, VITAD, HEMO, TSH, CREA, URINA, COLES, HDL, LDL, VLDL GLICO, FOLIC				
08/01/2025	0159469	LORENZO PEREIRA DOS SANTOS	27/11/2018	9
CREA, FERRI, FE, UREIA, HEMO, URINA, GLICO, PPF				

Pacientes por Data

LABORMED SERVICOS EM SAUDE LTDA

Convenio :

Periodo de 01-01-2025 a 31-01-2025

Data	Codigo	Paciente	Dt.Nasc	Convenio
08/01/2025	0159470	RUBENS PEREIRA DOS SANTOS	27/02/1965	9
TGP, UREIA, HEMO, TESTL, URICO, CA, CREA, TGO, TRI, URINA, COLES, HDL, LDL, VLDL, GLICO				
06/01/2025	0159471	DANIEL JACINTO SANTOS DA SILVA	20/05/1991	9
TGO, TGP, TRI, UREIA, B12, HEMO, TSH, TESTL, T4L, CREA, URINA, COLES, HDL, LDL, VLDL GLICO				
06/01/2025	0159472	ELOISO BATISTA MAGALHAES	28/02/1958	9
HBGLI, TGO, TGP, TRI, UREIA, HEMO, PSA, CREA, URINA, COLES, HDL, LDL, VLDL, GLICO, OCUL				
06/01/2025	0159473	DANIELY APARECIDA FUDA SILVA	11/09/1986	9
B12, VITAD, ELEHB, HEMO, TOXG, TOXM, ANTAG, ANTAM, RUIGG, RUIGM, TSH, T4L, HCV, ABO, RH VDRL, URINA, PPF, HIV, TPO, GLICO, UROC, ANT11				
06/01/2025	0159474	JOSE PAULINO DA SILVA	16/10/1947	9
URICO, CPK, K, NA, TGO, TGP, HEMO, UREIA, CREA, TRI, COLES, HDL, LDL, VLDL, GLICO MICAI, TSH, T4L, HBGLI				
06/01/2025	0159475	PAULO HENRIQUE DA SILVA	10/05/1982	9
HBGLI, TGO, TGP, TRI, UREIA, VITAD, HEMO, PSA, TESTL, URICO, CREA, B12, URINA, FERRI, COLES HDL, LDL, VLDL, GLICO				
06/01/2025	0159476	VICTOR LEINAD DA SILVA RAMOS	18/12/2005	9
PCRT, HCV, HIV, VDRL				
06/01/2025	0159477	ISABEL GONCALVES	04/03/1978	9
FERRI, TGO, TGP, TRI, UREIA, HEMO, TSH, CREA, URINA, FE, COLES, HDL, LDL, VLDL, GLICO				
06/01/2025	0159478	PEDRO VIEIRA DA SILVA	04/03/1978	9
UREIA, HEMO, URICO, CREA, TRI, PSA, URINA, COLES, HDL, LDL, VLDL, GLICO				
06/01/2025	0159479	DALINE LIMA QUIRINO	25/07/1995	9
TGO, TGP, TRI, UREIA, VITAD, HEMO, TSH, CREA, URINA, COLES, HDL, LDL, VLDL, GLICO				
06/01/2025	0159480	LORENA VITORIA NASCIMENTO	28/09/2023	9
CREA, FERRI, FE, UREIA, HEMO, TSH, URINA, GLICO, PPF				
06/01/2025	0159481	GENIVALDO JESUS NASCIMENTO	31/10/1968	9
HEMO, CREA, TGO, TGP				
06/01/2025	0159482	ANDREIA MOURA MARIANO	12/05/1980	9
TGP, UREIA, HEMO, TSH, T4L, URICO, CA, CREA, TGO, TRI, URINA, COLES, HDL, LDL, VLDL GLICO				

Pacientes por Data

LABORMED SERVICOS EM SAUDE LTDA

Convenio :

Periodo de 01-01-2025 a 31-01-2025

Data	Codigo	Paciente	Dt.Nasc	Convenio
06/01/2025	0159483	DANIEL ANTONIO LAURINDO BARROS	24/07/1985	9
TGO, TGP, TRI, UREIA, HEMO, TSH, CREA, URINA, COLES, HDL, LDL, VLDL, GLICO				
06/01/2025	0159484	DALVA APARECIDA DA SILVA BARROS	04/10/1966	9
TGO, TGP, TRI, UREIA, HEMO, HCV, CREA, URINA, COLES, HDL, LDL, VLDL, GLICO				
06/01/2025	0159485	MARIA MADALENA FERNANDES AMORIM	19/07/1951	9
BILI, CA, HBGLI, K, NA, TGO, TGP, B12, VITAD, HEMO, CEA, OCUL, TSH, T4L, ZIN CREA, P, TRI, UREIA, URINA, COLES, HDL, LDL, VLDL, UROC, ANT11, GLICO				
03/01/2025	0159486	BRUNO SOARES MARIANO	10/08/1995	9
CREA, GAMGT, TGO, TGP, TRI, HEMO, T4L, URICO, UREIA, TSH, T3, COLES, HDL, LDL, VLDL GLICO, HBGLI, INSUL				
06/01/2025	0159487	BRUNO SANTOS CUPERTINO	25/05/1993	INF
UREIA, CREA, TGO, TGP, URINA				
20/01/2025	0159488	MARIA LUCIA SANTOS	15/01/1971	INF
HEMO, TGO, TGP, P, NA, K, UREIA, CREA, COLES, HDL, LDL, VLDL, TRI, GLICO, GAMGT CA, URINA, CPK, URICO				
20/01/2025	0159489	WILLIAN FABIANO REIS BRITO	14/12/1977	INF
VDRL				
27/01/2025	0159490	JOSE ROBERTO VIANA DOS SANTOS	10/10/1978	INF
BK				
27/01/2025	0159491	VALDIR PEREIRA DA SILVA	17/05/1947	INF
HIVA				
27/01/2025	0159492	ROGERIO SOARES DA COSTA	30/05/1989	INF
VDRL				
27/01/2025	0159493	ISABEL DA ROCHA OLIVEIRA	07/10/1967	INF
HEMO, ALFA, GAMGT, TGO, TGP, CREA, ANTAG, ANTAM				
27/01/2025	0159494	FABIANE SOARES XAVIER DOS SANTOS	20/05/1981	INF
UREIA, CREA, TGO, TGP, URINA				
29/01/2025	0159495	VERA LUCIA DE PAULA	05/07/1971	INF
HEMO, TGO, TGP, P, UREIA, CREA, NA, K, COLES, HDL, LDL, VLDL, TRI, GLICO, GAMGT CA, URICO, CPK, URINA				
29/01/2025	0159496	OVIDIO XAVIER DE OLIVEIRA JUNIOR	07/11/1981	INF
HEMO, TGO, TGP, P, UREIA, CREA, NA, K, COLES, HDL, LDL, VLDL, TRI, GLICO, GAMGT CA, URICO, CPK, URINA, VDRL, PSA, ANTAG, ANTAM, ANTIS				

Pacientes por Data

LABORMED SERVICOS EM SAUDE LTDA

Convenio :

Periodo de 01-01-2025 a 31-01-2025

Data	Codigo	Paciente	Dt.Nasc	Convenio
29/01/2025	0159497	ARMANDO FRANCISCO DA COSTA	09/06/1965	INF
HEMO, TGO, TGP, GAMGT, UREIA, CREA, TSH, T4L, ANTIS, HBSAG, HBE, PROT, FAL, BILI, HCV				
29/01/2025	0159498	MARCELO MIRANDA DOS SANTOS	09/12/1973	INF
HEMO, TGO, TGP, P, UREIA, CREA, K, NA, COLES, HDL, LDL, VLDL, TRI, GLICO, GAMGT CA, URINA, CPK, URICO, PSA, DHL				
29/01/2025	0159499	MARIA AUXILIADORA DOS REIS SOUZA	02/06/1959	INF
HEMO, TGO, TGP, P, UREIA, CREA, NA, K, COLES, HDL, LDL, VLDL, TRI, GLICO, GAMGT CA, URICO, CPK, URINA				
29/01/2025	0159500	JOSE ROBERTTO VIANA DOS SANTOS	10/10/1978	INF
BK2				
31/01/2025	0159501	RONALDO DA ROCHA SANTOS	13/09/1986	INF
VDRL				
31/01/2025	0159502	ANTONIO ALVARO PINTO DE OLIVEIRA	28/06/1958	INF
VDRL				
31/01/2025	0159503	FERNANDA LUIZA DA SILVA	19/06/1982	INF
BK				
27/01/2025	0159538	LOIDE CAMPOS	06/12/1946	INF
GLICO, HBGLI				
23/01/2025	0159539	WILLIAM LOMBARDI	24/07/1990	INF
VDRL				
23/01/2025	0159540	PAULO JUNIOR DE SOUZA ALVES	22/07/1993	INF
HEMO, TGO, TGP, P, UREIA, CREA, NA, K, COLES, HDL, LDL, VLDL, TRI, GLICO, GAMGT CA, URICO, CPK, URINA, ANTAG, ANTAM, ANTIS, HIVA				
23/01/2025	0159541	CRISTIANO RODRIGUES SANTOS	24/10/1975	INF
HEMO, TGO, TGP, P, NA, K, UREIA, CREA, COLES, HDL, LDL, VLDL, TRI, GLICO, GAMGT CA, URINA, CPK, URICO, VDRL				
23/01/2025	0159542	JOSE EDILSON DA SILVA	15/09/1979	INF
HEMO, TGO, TGP, P, UREIA, CREA, NA, K, COLES, HDL, LDL, VLDL, TRI, GLICO, GAMGT CA, URICO, CPK, URINA				
23/01/2025	0159543	DAVID RODRIGUES DE FARIA JUNIOR	27/11/1998	INF
HEMO, TGO, TGP, P, UREIA, CREA, NA, K, COLES, HDL, LDL, VLDL, TRI, GLICO, GAMGT CA, URICO, CPK, URINA, ANTAG, ANTAM, ANTIS, HIVA				

Pacientes por Data

LABORMED SERVICOS EM SAUDE LTDA

Convenio :

Periodo de 01-01-2025 a 31-01-2025

Data	Codigo	Paciente	Dt.Nasc	Convenio
23/01/2025	0159544	FELIPE CABRAL DE SOUZA	26/07/1988	INF
HEMO, TGO, TGP, P, NA, K, UREIA, CREA, COLES, HDL, LDL, VLDL, TRI, GLICO, GAMGT CA, URINA, CPK, URICO, VDRL				
23/01/2025	0159545	ROBERTO FELIX DOS SANTOS	04/02/1976	INF
HEMO, TGO, TGP, P, UREIA, CREA, NA, K, COLES, HDL, LDL, VLDL, TRI, GLICO, GAMGT CA, URICO, CPK, URINA				
22/01/2025	0159546	GABRIELA EDUARDA SILVA CARVALHO	14/08/2000	INF
UREIA, CREA, TGO, TGP, URINA, VDRL, ANTIS, HBGLI, TSH, HEMO				
22/01/2025	0159547	DAVID DE OLIVEIRA GASPARETTI	06/08/2001	INF
HBGLI, TGO, TGP, UREIA, HEMO, ANTAG, ANTAM, HCV, HBSAG, ANTIS, CREA, TRI, VDRL, URINA, HIV COLES, HDL, LDL, VLDL, GLICO				
22/01/2025	0159548	HENRIQUE EVANGELISTA DA SILVA	09/02/1996	INF
VDRL				
22/01/2025	0159549	ROBENILDO DO CARMO BARBOSA	20/09/1986	INF
COLES, HDL, LDL, VLDL, TRI, CREA, UREIA, URICO, VDRL, HEMO, HBGLI, TSH, TGO, TGP, BILI GAMGT, FAL, ANTIS, ANTAG, ANTAM, HCV				
22/01/2025	0159550	JOHNNY CAVALCANTI LAMBERT	29/03/1988	INF
VDRL				
22/01/2025	0159551	PATRICK MIKHAEL DOS SANTOS BARBOZA	08/08/1998	INF
FTA, FTAM				
22/01/2025	0159552	MARIA JOSE NEVES DE SOUSA	14/10/1954	INF
HEMO, CREA, UREIA, GLICO, NA, K, VDRL, B12, FOLIC, TSH, T4L, TGO, TGP, CA				
22/01/2025	0159553	CONCEICAO FERREIRA DOS SANTOS	23/09/1955	INF
HEMO, TGO, TGP, P, UREIA, CREA, NA, K, COLES, HDL, LDL, VLDL, TRI, GLICO, GAMGT CA, URICO, CPK, URINA, PCRT, DHL				
22/01/2025	0159554	SERGIO MACHUDA	24/08/1972	INF
UREIA, CREA, TGO, TGP, URINA, ANTIS				
20/01/2025	0159555	RENAN ALBUQUERQUE DE SOUZA	30/04/1997	INF
UREIA, CREA, TGO, TGP, URINA, ANTIS				
14/01/2025	0159556	BRUNO OLIVEIRA MOREIRA GOMES	06/04/1977	INF
VDRL				

Pacientes por Data

LABORMED SERVICOS EM SAUDE LTDA

Convenio :

Periodo de 01-01-2025 a 31-01-2025

Data	Codigo	Paciente	Dt.Nasc	Convenio
14/01/2025	0159557	VANESSA MANGELE NORCE	13/04/1984	INF
VDRL				
14/01/2025	0159558	PAULO JUNIOR DE SOUZA ALVES	22/07/1993	INF
VDRL				
13/01/2025	0159559	DAVID RODRIGUES DE FARIA JUNIOR	27/11/1998	INF
VDRL				
13/01/2025	0159560	EMERSON BRUNO DORIA BARROS GOMES	07/04/1999	INF
HEMO, TGO, TGP, P, UREIA, CREA, NA, K, COLES, HDL, LDL, VLDL, TRI, GLICO, GAMGT CA, URICO, CPK, URINA, VDRL, HIVA				
08/01/2025	0159561	ANA MARIA DE JESUS SOUZA	17/08/1994	INF
BK				
08/01/2025	0159562	ELIANDRO FELIPE RIBEIRO	18/08/1976	INF
BK				
08/01/2025	0159563	JAZON OLIVEIRA DOS SANTOS JUNIOR	24/02/1976	INF
URINA, PSA, FAL, HEMO, HBGLI, TSH, TGO, TGP, COLES, HDL, LDL, VLDL, TRI, CREA, URICO NA, K, CA, VITAD, B12				
08/01/2025	0159564	RENEE GIORGIO CHIMATI	26/02/1990	INF
UREIA, CREA, TGO, TGP, URINA				
08/01/2025	0159565	FERNANDO DIOGO	17/09/1979	INF
UREIA, CREA, TGO, TGP, URINA, ANTIS				
08/01/2025	0159566	VANESSA MOREIRA DOS SANTOS	04/11/1993	INF
HEMO, TGO, TGP, P, UREIA, CREA, NA, K, COLES, HDL, LDL, VLDL, TRI, GLICO, GAMGT URICO, CA, CPK, URINA, PCRT, DHL, TSH, T4L				
01/01/2025	0159967	MARIA SOUSA SANTOS	07/06/1953	1
HEMO, PCRT, VHS, UREIA, CREA, NA, K, BILI, TP, TTPA, CPK, CA, TGO, TGP, DIMD GASO, URINA				
01/01/2025	0159968	MATHILDE DA SILVA SE	13/11/1942	1
HEMO, UREIA, CREA, NA, K, TP, TTPA, GASO, URINA, GLICO				
01/01/2025	0159969	KEVIN WILLIAM DE SOUZA COSTA	04/05/1999	1
HEMO, TROPO, PCRT, UREIA, CREA, NA, K				
01/01/2025	0159970	ELIAS RIBEIRO DA SILVA	27/09/1966	1
HEMO, VHS, UREIA, CREA, NA, K, TP, TTPA, TGO, TGP, CPK, CKMB, TROPO				

Pacientes por Data

LABORMED SERVICOS EM SAUDE LTDA

Convenio :

Periodo de 01-01-2025 a 31-01-2025

Data	Codigo	Paciente	Dt.Nasc	Convenio
01/01/2025	0159971	MARIA JOANA MARCILIO	17/12/1961	1
HEMO, PCRT, UREIA, CREA, NA, K, CA, TP, TTPA, PROT, CPK, CKMB, TROPO, GASO				
01/01/2025	0159972	MARIA JOANA MARCILIO	17/12/1961	1
GASO, GASO				
01/01/2025	0159973	ELIAS RIBEIRO DA SILVA	27/09/1966	1
HEMO, TROPO, CPK, CKMB, UREIA, CREA, GLICO				
04/01/2025	0159974	DORIVAL SIQUEIRA	08/10/1949	1
HEMO, UREIA, CREA, TGO, TGP				
04/01/2025	0159975	LIDIA ETSUKO M. FONSECA	19/07/1949	1
HEMO, TGO, TGP				
04/01/2025	0159976	JOSE APARECIDO MOREIRA	26/08/1968	1
URINA				
04/01/2025	0159977	JESUINO VIEIRA FILHO	30/03/1944	1
CPK, CKMB, TROPO				
04/01/2025	0159978	LEONILDA LOPES	12/02/1943	1
URINA				
03/01/2025	0159979	OSVALDO GOMES DE SA	21/11/1949	1
HEMO, TGP, TGO, URINA				
01/01/2025	0159980	MARIA DO SOCORRO JACINTO	09/02/1966	1
HEMO, URINA				
01/01/2025	0159981	JOEL NILTON FERREIRA DOS SANTOS	12/10/1942	1
HEMO, TGO, TGP, UREIA, CREA, NA, K, URINA				
01/01/2025	0159982	LUIZ HENRIQUE DA SILVA	15/12/1994	1
URINA				
01/01/2025	0159983	GIOVANNA ALMEIDA MARTINS	20/06/2005	1
HEMO				
01/01/2025	0159985	LEONILDA LOPES	12/04/1943	1
HEMO, TGO, TGP, UREIA, CREA, URINA				
01/01/2025	0159986	DALVA GOMES DE PAULA	12/02/1968	1
URINA				

Pacientes por Data

LABORMED SERVICOS EM SAUDE LTDA

Convenio :

Periodo de 01-01-2025 a 31-01-2025

Data	Codigo	Paciente	Dt.Nasc	Convenio
01/01/2025	0159987	LANA REGO DE MORAIS	06/07/1983	1
HEMO, DIMD				
01/01/2025	0159988	VIVIANE MELO VIEIRA DA SILVA FONSECA	25/08/1990	1
HEMO, TP, TTPA, UREIA, CREA				
01/01/2025	0159989	CLAUDETE GONCALVES DE OLIVEIRA	10/01/1971	1
CPK, CKMB, TROPO				
01/01/2025	0159990	EDNA CORTEZ	12/04/1948	1
HEMO, TP, TTPA, UREIA, CREA				
01/01/2025	0159991	FERNANDA SANTANA ROCHA DA SILVA	12/05/1988	1
HEMO, UREIA, CREA				
01/01/2025	0159992	SAYURI DANTAS KUMAZAKI	30/03/1995	1
HEMO, TGO, TGP, CPK, AMILA, URINA				
01/01/2025	0159993	ANTONIO ALVES DOS SANTOS	03/11/1946	1
HEMO, URINA, K, NA, UREIA, CREA, TGO, TGP				
01/01/2025	0159994	CLAUDETE GONCALVES DE OLIVEIRA	10/01/1971	1
TROPO, UREIA, CREA, CPK, CKMB				
01/01/2025	0159995	JANAINA T.LOPES	30/11/1988	1
URINA				
01/01/2025	0159996	LUIZ HENRIQUE DA SILVA	15/12/1994	1
HEMO				
01/01/2025	0159997	FERNANDA N.DIAS CHIAPETTA	18/03/1983	1
HEMO, URINA				
01/01/2025	0159998	JANAINE ROMANINI	08/08/1982	1
URINA				
01/01/2025	0160001	LUIZ FERNANDO VELOSO SENA	02/09/1987	1
HEMO, CPK, CKMB, TROPO, GLICO				
01/01/2025	0160002	FRANCISCO MARTINS JUNIOR	07/12/1947	1
HEMO, VHS, NA, K, UREIA, CREA, TROPO				
04/01/2025	0160004	CINTIA REIS SILVA	25/12/1986	1
URINA				

Pacientes por Data

LABORMED SERVICOS EM SAUDE LTDA

Convenio :

Periodo de 01-01-2025 a 31-01-2025

Data	Codigo	Paciente	Dt.Nasc	Convenio
04/01/2025	0160005	OSVALDO DOS SANTOS	23/04/1949	1
HEMO, UREIA, CREA, URINA				
04/01/2025	0160006	ALISSON DIAS DA CRUZ	31/03/2006	1
HEMO, UREIA, CREA, NA, K, TGO, TGP, URINA, GASO				
04/01/2025	0160007	MARIA APARECIDA NOBRE	17/07/1982	1
URINA				
04/01/2025	0160008	MILTON MOREIRA DA SILVA	02/09/1950	1
URINA				
04/01/2025	0160009	ISABEL CRISTINA VENTURA	19/02/1960	1
URINA				
04/01/2025	0160010	NILDA LOPES DE FARIA	11/07/1952	1
HEMO, NA, K, UREIA, CREA, URINA				
04/01/2025	0160011	ADRIANO MATOS RODRIGUES	05/04/1986	1
URINA				
04/01/2025	0160012	ISABEL NUNES DA SILVA	10/10/1971	1
URINA				
04/01/2025	0160013	ZEZULINO FERNANDES DA MOTA	10/10/1944	1
HEMO, UREIA, CREA, NA, K, TP, TTPA				
04/01/2025	0160014	ISABELLE DE CASSIA AMANTE JOSE	07/01/1997	1
HEMO, UREIA, CREA, NA, K, URINA				
04/01/2025	0160015	IVONE DE SOUZA SILVA	05/06/1967	1
HEMO				
04/01/2025	0160016	VIVIANE FERREIRA DA SILVA	15/09/1975	1
HEMO, NA, K, UREIA, CREA, TGO, TGP, GAMGT				
04/01/2025	0160017	JESUINO VIEIRA FILHO	30/03/1944	1
HEMO, URINA, TROPO				
04/01/2025	0160018	LEONARDO LUCIO	16/08/1986	1
HEMO, NA, K, URINA				
04/01/2025	0160019	CRISTIANE ALVES DE LIMA	24/11/1975	1
HEMO, GLICO, UREIA, CREA, NA, K, TGO, TGP, URINA				

Pacientes por Data

LABORMED SERVICOS EM SAUDE LTDA

Convenio :

Periodo de 01-01-2025 a 31-01-2025

Data	Codigo	Paciente	Dt.Nasc	Convenio
04/01/2025	0160020	MAGALI TEREZINHA GODIM	25/12/1947	1
HEMO, UREIA, CREA, NA, K, URINA				
04/01/2025	0160021	CLEUSA CAVALHEIRO BARBOSA	12/04/1955	1
URINA				
04/01/2025	0160022	ILMA DUARTE	12/09/1971	1
URINA				
04/01/2025	0160023	PEDRO RIBEIRO DA SILVA	06/09/1957	1
HEMO, BILI, TGO, TGP, AMILA, UREIA, CREA, FAL, GAMGT, NA, K, DHL, PROT, URINA				
04/01/2025	0160024	ELIANE MAGALHAES DE ABREU	01/01/1971	1
HEMO, UREIA, CREA, TGO, TGP, URINA				
04/01/2025	0160025	ELVIRA INACIO BARBOSA	01/07/1973	1
URINA				
04/01/2025	0160026	LIDIA ETZUKO M. FONSECA	19/07/1949	1
HEMO, TP, TTPA				
04/01/2025	0160027	KARINA APARECIDA DE ALMEIDA	08/10/1983	1
HEMO, TGO, TGP, GAMGT, UREIA, CREA, NA, K, GLICO, BILI, AMILA, URINA				
04/01/2025	0160028	HIVANE SANTOS SPINELLI	02/07/1976	1
HEMO, UREIA, CREA, URINA				
04/01/2025	0160029	EDGAR MAGALHAES GUIMARAES DE MORAIS	31/05/1988	1
HEMO, BILI, UREIA, CREA, NA, K, URINA				
04/01/2025	0160030	CARLOS EDUARDO G. DA S. PEREIRA	30/06/1999	1
URINA				
04/01/2025	0160031	LUIZ RODRIGO DA SILVA	17/02/1993	1
HEMO, UREIA, CREA, NA, K, URINA				
04/01/2025	0160032	MARIA APARECIDA DE MIRANDA PENNA	21/02/1942	1
HEMO, TROPO, CPK, CKMB, BILI, UREIA, CREA, NA, K, URINA				
04/01/2025	0160033	KARINA APARECIDA DE ALMEIDA	08/10/1983	1
K				
04/01/2025	0160034	SABRINA FERREIRA MARTINS	17/04/2006	1
HEMO, UREIA, CREA, NA, K, URINA				

Pacientes por Data

LABORMED SERVICOS EM SAUDE LTDA

Convenio :

Periodo de 01-01-2025 a 31-01-2025

Data	Codigo	Paciente	Dt.Nasc	Convenio
04/01/2025	0160035	VITORIA LIMA CUNHA	25/05/2005	1
HEMO, BILI, UREIA, CREA, NA, K, URINA				
04/01/2025	0160036	APARECIDA GOMES MOREIRA	06/01/1980	1
HEMO, VHS				
01/01/2025	0160037	KELLY ANAIRA CALIXTO FERREIRA	11/03/1986	1
HEMO, UREIA, CREA, NA, K, TGO, TGP, URINA				
03/01/2025	0160038	VIVALDE AFFONSO CORREA	27/02/1940	1
GASO				
03/01/2025	0160039	ALEXANDRE BOTANICO CHAN	09/04/1976	1
HEMO, TGO, TGP, UREIA, CREA, NA, K				
03/01/2025	0160040	ALEX APARECIDO DE OLIVEIRA	31/01/1977	1
HEMO, UREIA, CREA, URINA				
03/01/2025	0160041	MARINETE RIBEIRO	18/10/1973	1
HEMO, AMILA, FAL, BILI, GAMGT, UREIA, CREA, URINA				
03/01/2025	0160042	MARIA APARECIDA FRANCISCO	05/08/1958	1
HEMO, UREIA, CREA, NA, K				
03/01/2025	0160043	VIVALDE AFONSO CORREA	27/02/1940	1
HEMO, TGO, TGP, UREIA, CREA, NA, K, URINA				
03/01/2025	0160044	CLAUDIOMAR SOLANGE LAMAS	20/06/1963	1
URINA				
03/01/2025	0160045	MARIA MICHELLE FERREIRA	07/01/1982	1
URINA				
03/01/2025	0160047	ALINE CERQUEIRA SILVA	02/05/1991	1
HEMO, TGO, TGP, UREIA, CREA, NA, K				
03/01/2025	0160048	MARIA VILMA SIQUEIRA DE OLIVEIRA	21/05/1961	1
HEMO, UREIA, CREA, NA, K, URINA				
03/01/2025	0160049	MARIA NEUZA	18/04/1959	1
HEMO, UREIA, CREA, URINA				
03/01/2025	0160050	FRANCISCA JOELMA LACERDA	19/05/1971	1
URINA				

Pacientes por Data

LABORMED SERVICOS EM SAUDE LTDA

Convenio :

Periodo de 01-01-2025 a 31-01-2025

Data	Codigo	Paciente	Dt.Nasc	Convenio
03/01/2025	0160051	SIDINEI PEREIRA DA SILVA	25/12/1967	1
HEMO, BILI, FAL, TGO, TGP, GAMGT				
03/01/2025	0160052	PEDRO MALKO	15/08/1956	1
HEMO, UREIA, CREA, URINA				
03/01/2025	0160053	NATALY DA SILVA BARROS	12/12/2001	1
HEMO, URINA				
03/01/2025	0160054	FRANCISCO HERMES DE OLIVEIRA	25/02/1965	1
URINA				
03/01/2025	0160055	FLAVIA MARQUES DO CARMO	21/02/2002	1
HEMO, UREIA, CREA				
03/01/2025	0160056	GRACIELA RODRIGUES	08/08/1977	1
HEMO, URINA, UREIA, CREA, AMILA, TGO, TGP, BILI				
03/01/2025	0160057	DAVI DE ALMEIDA	25/10/1985	1
HEMO, UREIA, CREA				
03/01/2025	0160058	ERASMAIR F.CORDEIRO	28/03/1970	1
URINA				
03/01/2025	0160059	APARECIDA IPOLITO	05/09/1945	1
HEMO, VHS, UREIA, CREA, NA, K, MG, URINA, TGO, TGP, GAMGT, FAL, AMILA				
03/01/2025	0160060	ALAIDE C.DOS SANTOS	07/10/1967	1
HEMO, UREIA, CREA, NA, K, MG, TGO, TGP, GAMGT, FAL, AMILA, BILI, URINA				
03/01/2025	0160061	DOUGLAS SANTANA DA SOLVA	05/02/1994	1
HEMO, VHS, UREIA, CREA, NA, K, MG				
03/01/2025	0160062	IRINEU LOPES DE ANDRADE	31/01/1978	1
HEMO, UREIA, CREA, CA, TGO, TGP, AMILA, URINA, NA, K, MG, FAL, GAMGT				
03/01/2025	0160063	JOAO S.DA SILVA	08/08/1967	1
HEMO, UREIA, CREA, URICO				
03/01/2025	0160064	ISAURA ROSA DA SILVA CARDOSO	12/07/1953	1
URINA				
02/01/2025	0160065	MARIA EMILIA BORGES	28/08/1950	1
HEMO, UREIA, CREA, NA, K, TGO, TGP				

Pacientes por Data

LABORMED SERVICOS EM SAUDE LTDA

Convenio :

Periodo de 01-01-2025 a 31-01-2025

Data	Codigo	Paciente	Dt.Nasc	Convenio
02/01/2025	0160066	GABRIELA SALGADO FERREIRA	01/07/2000	1
HEMO, UREIA, CREA, NA, K, TGO, TGP, URINA				
01/01/2025	0160185	ELIAS RIBEIRO DA SILVA	27/09/1966	1
CPK, CKMB, TROPO				
01/01/2025	0160214	JOSE LOPES LUIZ DE MOURA	24/05/1960	1
HEMO, GASO, PCRT, UREIA, CREA, NA, K, URINA				
02/01/2025	0160215	EDIVALDO RIBEIRO DE ARAUJO	02/06/1976	1
HEMO, PCRT, UREIA, CREA, NA, K				
29/01/2025	0160367	ENZO RODRIGUES SILVA	26/05/2024	1
HEMO				
28/01/2025	0160368	EDUARDA EMANUELE LINS DE CARVALHO	19/06/2015	1
HEMO, URINA				
28/01/2025	0160369	MARIA APARECIDA LIMA VERISSIMO	25/12/2018	1
HEMO, NA, K, URINA, TP, TTPA				
26/01/2025	0160370	ALICIA POLYDORO DE SALES	25/08/2024	1
HEMO, UREIA, CREA, NA, K, URINA				
26/01/2025	0160371	LAURA LIZ DE SOUSA	11/10/2022	1
URINA				
26/01/2025	0160372	SOPHIA RODRIGUES OLIVEIRA	02/09/2016	1
HEMO, AMILA				
26/01/2025	0160373	CAMILY EMANUELLY SANTOS SOUZA	30/07/2013	1
URINA				
24/01/2025	0160374	DYLAN AUGUSTO DE OLIVEIRA	18/08/2018	1
HEMO, UREIA, CREA, NA, K, TGO, TGP, AMILA, URINA				
26/01/2025	0160376	LIVIA VITORIA BEZERRA FERNANDES	30/12/2016	1
URINA				
25/01/2025	0160377	VITORIA DE Q. B. PEQUENO	05/05/2021	1
URINA				
25/01/2025	0160378	MARIA EDURDA DOS SANTOS BITTENCORT	07/02/2018	1
URINA				

Pacientes por Data

LABORMED SERVICOS EM SAUDE LTDA

Convenio :

Periodo de 01-01-2025 a 31-01-2025

Data	Codigo	Paciente	Dt.Nasc	Convenio
27/01/2025	0160380	MARIA ALICE SILVA DE OLIVEIRA	26/06/2023	1
HEMO				
27/01/2025	0160381	JOAO PEDRO PEREIRA DA COSTA	17/01/2024	1
HEMO, URINA				
07/01/2025	0160569	JOSEFA FRANCISCA VILELA	22/06/1974	1
URINA				
08/01/2025	0160570	DANIELLE HENRIQUE TOMAZ	09/09/2003	1
HEMO, URINA				
08/01/2025	0160571	GUSTAVO MENDES DE CARVALHO	17/03/2004	1
HEMO				
07/01/2025	0160572	MARIA MIRANDA DE MOURA	28/07/1941	1
HEMO, GASO, UREIA, CREA, NA, K, URINA				
08/01/2025	0160573	ANA PAULA DA SILVA	19/06/1998	1
HEMO				
08/01/2025	0160574	MARIA APARECIDA ROCHA SILVA	21/06/1956	1
HEMO				
08/01/2025	0160575	NATHALIN PASOTTO	22/09/1998	1
HEMO, URINA				
08/01/2025	0160576	ANA CLARA ALVES DO NASCIMENTO	21/08/2007	1
HEMO				
08/01/2025	0160577	LUCAS COSTA	03/02/1995	1
HEMO, URINA				
08/01/2025	0160578	BENEDITO RIBEIRO DA SILVA	22/09/1934	1
HEMO				
08/01/2025	0160580	NATHALIA APARECIDA DA SILVA	09/04/1999	1
URINA				
08/01/2025	0160581	RONE DO NASCIMENTO	19/08/1995	1
HEMO, AMILA, URINA				
08/01/2025	0160582	MARCELO SANDRO DA SILVA	24/04/1981	1
HEMO, TROPO, CPK, CKMB, UREIA, CREA, NA, K				

Pacientes por Data

LABORMED SERVICOS EM SAUDE LTDA

Convenio :

Periodo de 01-01-2025 a 31-01-2025

Data	Codigo	Paciente	Dt.Nasc	Convenio
08/01/2025	0160583	CESAR AUGUSTO ALVES	26/04/1981	1
HEMO				
08/01/2025	0160584	MARIA ALBERTO FURINI DA FONSECA	07/01/2000	1
HEMO				
08/01/2025	0160585	JOSE FERNANDES SANTOS FILHO	02/08/1951	1
HEMO, AMILA, TGO, TGP				
08/01/2025	0160586	NICOLLY LAUREN RAMOS LIMA	03/10/2007	1
HEMO				
08/01/2025	0160587	VERONICA CADTRO DE PAULA	05/05/1997	1
HEMO				
09/01/2025	0160588	LUCIANO DE LIMA DOS PASSOS JUNIOR	04/05/2004	1
HEMO, UREIA, CREA, NA, K, CPK, TP, TTPA				
09/01/2025	0160589	JESSICA MEIRELES SILVA	05/05/2000	1
HEMO, UREIA, CREA, NA, K, URINA				
09/01/2025	0160590	ELIS SANDRA APARECIDA DE PAULA LOPES	04/08/1975	1
URINA				
09/01/2025	0160591	JOSE MARQUES DOS SANTOS FILHO	17/04/1984	1
HEMO, URINA				
09/01/2025	0160592	DELIO DE SOUZA SANTOS	16/01/1980	1
HEMO, AMILA				
08/01/2025	0160593	ELISABETH CRISTINA SOUZA PEIXOTO	15/04/1999	1
URINA				
08/01/2025	0160594	EDUARDO CESAR LEITE	31/08/1965	1
CPK, CKMB, TROPO				
08/01/2025	0160595	NAZIR MARCELINO DE AMORIM	12/11/1961	1
HEMO, TGO, TGP, URINA				
08/01/2025	0160596	VICTORIA GIOVANNA DE SOUSA MELO	08/04/2005	1
URINA				
08/01/2025	0160597	THAIS DE MELLO RIBEIRO	23/08/1989	1
HEMO, GLICO				

Pacientes por Data

LABORMED SERVICOS EM SAUDE LTDA

Convenio :

Periodo de 01-01-2025 a 31-01-2025

Data	Codigo	Paciente	Dt.Nasc	Convenio
09/01/2025	0160598	MATHEUS LEITE DE OLIVEIRA	16/06/2011	1
HEMO, UREIA, CREA				
09/01/2025	0160599	MARGARETE RIBEIRO BARBOSA	21/04/1985	1
URINA				
09/01/2025	0160600	WILSON NESTOR DE QUEIROZ	13/01/1974	1
HEMO, PCRT, NA, K, UREIA, CREA				
09/01/2025	0160601	SUELI GORZYNSKI	05/02/1955	1
HEMO, PCRT, NA, K, UREIA, CREA, GASO				
09/01/2025	0160602	SEBASTIAO RUIZ	19/07/1943	1
HEMO, PCRT, UREIA, CREA, NA, K				
09/01/2025	0160603	NEUZA MARIA DOS SANTOS PEREIRA	15/01/1950	1
HEMO, UREIA, CREA, NA, K				
10/01/2025	0160604	NAIR FRANCISCO	08/07/1957	1
CPK, CKMB, TROPO				
10/01/2025	0160605	NAIR FRANCISCO	08/07/1957	1
TROPO, CPK, CKMB				
10/01/2025	0160606	JOAO GALDINO	25/12/1934	1
HEMO, 1				
09/01/2025	0160607	MARIA MIRANDA DE MOURA	28/07/1941	1
HEMO, PCRT, UREIA, CREA, NA, K				
09/01/2025	0160608	ANTONIO GONZAGA DE OLIVEIRA	10/12/1949	1
HEMO, UREIA, CREA, NA, K				
09/01/2025	0160609	IVONISE DE CARVALHO VALERIO	31/03/1979	1
URINA				
09/01/2025	0160610	LUCA RIBEIRO DE SOUZA	02/05/2008	1
HEMO, URINA				
09/01/2025	0160611	JENIFER DE PAULA OLIVEIRA	24/11/1984	1
URINA				
09/01/2025	0160612	DEVANILDO LIND DE CARVALHO	13/11/1972	1
HEMO, UREIA, CREA, DIMD				

Pacientes por Data

LABORMED SERVICOS EM SAUDE LTDA

Convenio :

Periodo de 01-01-2025 a 31-01-2025

Data	Codigo	Paciente	Dt.Nasc	Convenio
09/01/2025	0160613	MARISA DE JESUS LIMA	19/09/1978	1
HEMO, UREIA, CREA, NA, K				
09/01/2025	0160614	CLAUDIO POLYDORO	11/09/1959	1
HEMO, UREIA, CREA, NA, K				
10/01/2025	0160616	DAIANE ALINE GONCALVES	24/03/1992	1
HEMO, UREIA, CREA, TGO, TGP, AMILA, URINA				
10/01/2025	0160617	GABRIEL FERREIRA CUNHA	12/08/1998	1
HEMO				
10/01/2025	0160618	VANDA MARCELINA GOMES DOS SANTOS	05/10/1955	1
HEMO				
10/01/2025	0160619	GABRIELLY DA SILVA ALVES	04/06/2002	1
HEMO				
10/01/2025	0160620	ELZA PEREIRA DOS SANTOS	07/07/1946	1
HEMO, UREIA, CREA, NA, K, URINA				
10/01/2025	0160621	FATIMA FERRAZ	18/05/1961	1
URINA				
10/01/2025	0160622	PEDRO LUIS VENTURA	11/03/1956	1
HEMO, UREIA, CREA, NA, K, MG, URINA				
10/01/2025	0160623	MARIA RICCI	10/01/1946	1
HEMO, UREIA, CREA, TGO, TGP, VHS				
10/01/2025	0160624	REGINA CELI DOS SANTOS LEITE	31/08/1965	1
HEMO, UREIA, CREA, TGO, TGP, NA, K, CPK, URICO				
10/01/2025	0160625	VERONICA SALES BARBOSA	23/10/2000	1
HEMO, TGP, TGO				
10/01/2025	0160626	ISMAEL FERREIRA CAMPOS	10/12/1958	1
HEMO, UREIA, CREA, TGO, TGP, AMILA, URINA				
10/01/2025	0160627	RAFAEL DA SILVA VARJAO	09/08/1982	1
HEMO, UREIA, CREA, URINA				
08/01/2025	0160628	VANESSA DA SILVA	23/02/1975	1
URINA				

Pacientes por Data

LABORMED SERVICOS EM SAUDE LTDA

Convenio :

Periodo de 01-01-2025 a 31-01-2025

Data	Codigo	Paciente	Dt.Nasc	Convenio
10/01/2025	0160629	THIAGO OLIVEIRA DOS SANTOS	09/11/1982	1
HEMO, UREIA, CREA, NA, K, TGO, TGP, URINA				
10/01/2025	0160630	THIAGO RODRIGUES DOS SANTOS	14/03/1996	1
HEMO, AMILA, UREIA, CREA, TGO, TGP, FAL, GAMGT				
10/01/2025	0160631	BERENICE VAZ RODRIGUES	04/02/1996	1
HEMO, UREIA, CREA, URINA				
10/01/2025	0160632	SARAH JANE CARRILHO SILVA	30/08/1989	1
URINA				
10/01/2025	0160633	KARINA APARECIDA FERREIRA DE LIMA	26/07/1989	1
URINA				
10/01/2025	0160634	LUIZA VITORIA SACHETTO CARDOSO	12/09/2008	1
URINA				
10/01/2025	0160635	ERIVANIA LINS DE CARVALHO FIGUEIREDO	13/05/1999	1
HEMO, UREIA, CREA, TGO, TGP, URINA				
10/01/2025	0160636	PEDRO LUIS VENTURA	11/03/1996	1
URINA				
10/01/2025	0160637	LUCIMARA AMTIAS ROCHA	06/09/2000	1
HEMO, UREIA, CREA				
10/01/2025	0160638	JOSE FRANCISCO H. CARMO	28/12/1948	1
HEMO, UREIA, CREA, TGO, TGP, URINA				
10/01/2025	0160639	MARCILIO ALVES DE ALMEIDA	14/12/1958	1
URINA				
10/01/2025	0160640	CICERO JOAQUIM DA SILVA	28/12/1970	1
HEMO, TGO, TGP, UREIA, CREA, URINA				
10/01/2025	0160641	LIVIA CAVALCANTE DA SILVA	25/06/2000	1
HEMO				
10/01/2025	0160642	DANIELLE ALMEIDA RAMOS FERREIRA LEITE	20/01/1988	1
HEMO				
08/01/2025	0160643	MARIA APARECIDA SILVA	21/06/1956	1
URINA				

Pacientes por Data

LABORMED SERVICOS EM SAUDE LTDA

Convenio :

Periodo de 01-01-2025 a 31-01-2025

Data	Codigo	Paciente	Dt.Nasc	Convenio
08/01/2025	0160644	NAIARA SILVA AUGUSTO	04/09/1990	1
URINA				
08/01/2025	0160645	CRISTINA DE FREITAS	25/01/1979	1
URINA				
10/01/2025	0160646	ANTONIO JOSE DE OLIVEIRA	03/07/1943	1
HEMO, URINA				
10/01/2025	0160647	DIOGO SOARES DA VITORIA	04/10/1996	1
HEMO, TGO, TGP, URINA				
10/01/2025	0160648	NELSON FERNANDES DE SOUZA	04/08/1941	1
HEMO				
08/01/2025	0160649	SERGIO HENRIQUE DOS SANTOS	23/10/1973	1
URINA				
10/01/2025	0160650	JOSE FLORIANO DUARTE	15/10/1937	1
HEMO, URINA				
08/01/2025	0160651	DONIZETI BENJAMIN DE ANDRADE	09/09/1976	1
URINA				
08/01/2025	0160652	DANIEL FERREIRA DA SILVA	20/07/1948	1
URINA				
08/01/2025	0160653	ELENITA TEIXEIRA DE LARA	03/10/1953	1
HEMO, AMILA				
10/01/2025	0160654	MARGARIDA FFRANCISCA DA SILVA	17/03/1955	1
HEMO, URINA				
08/01/2025	0160655	ROSANGELA GOMES DE SOUZA	22/03/1964	1
HEMO, UREIA, CREA, TGO, TGP, URINA				
08/01/2025	0160656	LUIZ FRANCISCO DA SILVA	02/04/1942	1
HEMO, UREIA, CREA, NA, K, URINA				
07/01/2025	0160657	RAYSSA PEREIRA DE MORAIS	16/10/2005	1
HEMO				
07/01/2025	0160658	ANA PAULA FARIAS	14/01/1976	1
HEMO, UREIA, CREA, TGO, TGP, BILI				

Pacientes por Data

LABORMED SERVICOS EM SAUDE LTDA

Convenio :

Periodo de 01-01-2025 a 31-01-2025

Data	Codigo	Paciente	Dt.Nasc	Convenio
07/01/2025	0160659	IVALDETE MARIATO	27/08/1986	1
UREIA, CREA				
07/01/2025	0160660	SONIA MARIA SOARES DE OLIVEIRA	21/01/1953	1
CPK, CKMB, TROPO				
07/01/2025	0160661	THAUANNA C.A.ABDOUL	28/07/2003	1
HEMO, DIMD				
07/01/2025	0160662	CRISTINA FERNANDES FREIRE ROCHA	28/05/1985	1
HEMO				
07/01/2025	0160663	ANGELICA VIEIRA BRILHANTE	07/05/1983	1
HEMO				
07/01/2025	0160664	JAIME DE MOURA	24/05/1951	1
TROPO, CPK, CKMB				
07/01/2025	0160665	BRUNO RODRIGUES DE OLIVEIRA	25/08/1993	1
HEMO, TGO, TGP, AMILA				
07/01/2025	0160666	JOSINALDO ANTONIO DA SILVA	17/11/1972	1
HEMO, UREIA, CREA, TGO, TGP, AMILA				
07/01/2025	0160667	MARCELO HENRIQUE FELIPE	02/05/1973	1
URINA				
07/01/2025	0160668	MARIA H.ALME IDA QUEIROZ	21/04/1946	1
HEMO, DIMD				
02/01/2025	0160669	AMAURI HORTA HONORIO	10/03/1971	1
HEMO, PCRT, UREIA, CREA, NA, K, CA, MG, GLICO, GASO, BILI, TGO, TGP, FAL, GAMGT AMILA, URINA				
02/01/2025	0160670	MARGARIDA EUGENIA DA SILVA BEZERRA	20/07/1938	1
HEMO, PCRT, UREIA, CREA, NA, K, GLICO, BILI, URINA				
02/01/2025	0160671	IARA REGO DE MORAES	06/07/1983	1
HEMO, TP, TTPA, PCRT, UREIA, CREA, CA, MG, BILI, TGO, TGP, GLICO, GASO, CPK, CKMB TROPO				
02/01/2025	0160672	LIA TEREZINHA RIBEIRO ARAUJO	19/06/1952	1
HEMO, TP, TTPA, UREIA, CREA, NA, K, GLICO, BILI, CPK, CKMB, TROPO				

Pacientes por Data

LABORMED SERVICOS EM SAUDE LTDA

Convenio :

Periodo de 01-01-2025 a 31-01-2025

Data	Codigo	Paciente	Dt.Nasc	Convenio
02/01/2025	0160673	AMAURI HORTA HONORIO	10/03/1971	1
GASO				
02/01/2025	0160674	AMAURI HORTA NONORIO	10/03/1971	1
GASO				
03/01/2025	0160675	MARIA MARGARIDA MOURA CASSIANO	22/02/1938	1
GASO, UREIA, CREA, NA, K				
11/01/2025	0160676	NOEL DE SOUZA NOBRE	19/12/1972	1
HEMO, UREIA, CREA, URINA				
11/01/2025	0160677	NATALIA PINHEIRO VIANA DE OLIVEIRA	25/12/1969	1
URINA				
11/01/2025	0160678	ANA PAULA DE OLIVEIRA SILVA LIMA	17/01/2003	1
URINA				
11/01/2025	0160679	DIEGO VINICIUS SILVA SOUZA	29/01/1995	1
HEMO, URINA				
11/01/2025	0160680	JOSE RAIMUNDO DOS SANTOS	04/04/1965	1
HEMO, UREIA, CREA, NA, K, GLICO, BILI, URINA				
11/01/2025	0160681	VANESSA DA SILVA CARNEIRO	11/08/1980	1
HEMO, UREIA, CREA, NA, K, BILI, TGO, TGP				
11/01/2025	0160682	LUCAS CAMPOS DA SILVA	23/11/2000	1
HEMO, TGO, TGP, UREIA, CREA				
11/01/2025	0160683	JULIA EMANUELE BRITO FELGA	26/04/2005	1
HBSAG, HIV, HCV, HEMO, TGO, TGP, UREIA, CREA				
11/01/2025	0160684	MARINALVA CAVALCANTE DE JESUS LOPES	10/05/1952	1
HEMO, UREIA, CREA, TGO, TGP, URINA				
03/01/2025	0160685	MARIA LUCINEIA DE JESUS E SOUZA	27/07/1960	1
HEMO, TP, TTPA, PCRT, UREIA, CREA, NA, K, BILI, GLICO, CPK, CKMB, TROPO, GASO, URINA				
02/01/2025	0160686	MARIA MARGARIDA MOURA CASSIANO	22/02/1938	1
HEMO, TP, TTPA, UREIA, CREA, NA, K, PCRT, GLICO, BILI, TGO, TGP, FAL, GAMGT, CPK CKMB, TROPO, URINA, GASO, LACTA				

Pacientes por Data

LABORMED SERVICOS EM SAUDE LTDA

Convenio :

Periodo de 01-01-2025 a 31-01-2025

Data	Codigo	Paciente	Dt.Nasc	Convenio
03/01/2025	0160713	RICHARD GABRIEL DA SILVA SANTOS	20/02/2003	1
HEMO				
04/01/2025	0160714	KARINA APARECIDA DE ALMEIDA	08/10/1983	1
HEMO, UREIA, CREA, NA, K				
04/01/2025	0160715	MILTON BARBOSA	23/09/1949	1
HEMO, PCRT, LACTA, GASO, UREIA, CREA, NA, K, BILI, URINA				
04/01/2025	0160716	DEISE SILDA DE OLIVEIRA	18/06/1954	1
HEMO, UREIA, CREA, NA, K, PCRT, LACTA, GASO, BILI, CPK, CKMB, TROPO, URINA				
04/01/2025	0160717	PEDRO RIBEIRO DA SILVA	06/09/1957	1
LACI, DIF, CULT, ANT13, ADA				
04/01/2025	0160718	ANDIARA SILVA DE OLIVEIRA	10/03/1966	1
HEMO, PCRT, UREIA, CREA, NA, K, GLICO, BILI, FAL, GAMGT, AMILA, TGO, TGP, PROT, GASO DHL, LACTA, URINA				
04/01/2025	0160719	ANDIARA SILVA DE OLIVEIRA	10/03/1966	1
GASO, LACTA				
05/01/2025	0160720	MARIA GOMES MACHADO BRISPO	10/06/1936	1
HEMO, PCRT, UREIA, CREA, NA, K, TP, TTPA, TGO, TGP, GASO, BILI, URINA				
06/01/2025	0160721	VALMIR JOSE DE ALMEIDA	15/01/1984	1
HEMO, PCRT, GLICO, TP, TTPA				
05/01/2025	0160722	MARIA AUXILIADORA DE SOUZA	14/11/1950	1
HEMO, GASO, PCRT, UREIA, CREA, NA, K, TGO, TGP, URINA				
07/01/2025	0160724	ITALO MANOLO PLASSA	16/05/1992	1
HEMO, PCRT, GLICO, CREA, NA, K, UREIA, CA, TGO, TGP, GAMGT, BILI, URINA				
06/01/2025	0160726	SUELI GORZUNSKI	05/02/1955	1
HEMO, UREIA, CREA, NA, K, GASO, URINA, PCRT				
05/01/2025	0160727	ANADIR SILVESTRE PEREIRA	20/01/1953	1
LACI				
07/01/2025	0160728	SERGIO PEREIRA DA SILVA	23/03/1981	1
HEMO, TROPO, CKMB, CPK, UREIA, CREA				

Pacientes por Data

LABORMED SERVICOS EM SAUDE LTDA

Convenio :

Periodo de 01-01-2025 a 31-01-2025

Data	Codigo	Paciente	Dt.Nasc	Convenio
08/01/2025	0160729	FRANCISCO MACHADO	24/01/1934	1
HEMO, UREIA, CREA, NA, K, TGO, TGP, URINA				
08/01/2025	0160730	LUZIA APARECIDA VICTORINO	01/01/1960	1
HEMO, PCRT, UREIA, CREA, NA, K, URINA				
08/01/2025	0160731	EVANICE EPIFANIA NERIS	25/01/1958	1
HEMO				
09/01/2025	0160732	IVANICE EPIFANIA NERIS	25/01/1955	1
HEMO				
09/01/2025	0160733	IVANICE EPIFANIA NERIS	25/01/1955	1
HEMO, TP, TTPA				
09/01/2025	0160735	SEBASTIANA APARECIDA RODRIGUES DA SILV0A5/03/1968		1
HEMO, TP, TTPA, PCRT, UREIA, CREA, NA, K, GLICO, BILI, URINA				
11/01/2025	0160736	CARLOS ROBERTO VALENTE LOPES	10/07/1965	1
HEMO, URINA				
11/01/2025	0160737	AMARILDO CARDOSO FERREIRA	05/06/1972	1
HEMO, UREIA, CREA, NA, K				
11/01/2025	0160738	ADAQUIR MARQUES	07/11/1948	1
HEMO, URINA				
11/01/2025	0160739	RAFAEL DA SILVA VARJAO	09/08/1982	1
URINA				
11/01/2025	0160740	SAMELLA K.RIBEIRO	18/12/1997	1
HEMO, URINA				
10/01/2025	0160741	ANTONIO DE PAULA SILVA	15/04/1945	1
HEMO, VHS, UREIA, CREA, NA, K, TGO, TGP, URINA				
11/01/2025	0160742	VANESSA APARECIDA DE FREITAS RAMOS	03/06/1990	1
URINA				
11/01/2025	0160743	EDNEIA REGINA PIRES FRANCISCO	02/06/1982	1
URINA				
11/01/2025	0160744	DANIELLE ALMEIDA RAMOS FERREIRA LEITE	20/01/1988	1
URINA				

Pacientes por Data

LABORMED SERVICOS EM SAUDE LTDA

Convenio :

Periodo de 01-01-2025 a 31-01-2025

Data	Codigo	Paciente	Dt.Nasc	Convenio
11/01/2025	0160745	PIERRE ALBERTO MARINELLI	16/10/1992	1
URINA				
03/01/2025	0160746	SEBASTIAO JOSE DA SILVA	16/06/1957	1
HEMO, UREIA, CREA, NA, K, CA, TGO, TGP, CPK, CKMB, TROPO				
03/01/2025	0160747	LIA TEREZINHA RIBEIRO ARAUJO	19/06/1952	1
HEMO, UREIA, CREA, NA, K, GLICO, BILI, CPK, CKMB, TROPO				
03/01/2025	0160748	MARIA MARGARIDA MOURA CASSIANO	22/02/1938	1
HEMO, PCRT, UREIA, CREA, NA, K, BILI, GLICO, GASO, LACTA				
02/01/2025	0160749	AMAURI HORTA HONORIO	10/03/1971	1
GASO				
09/01/2025	0160750	NILSON DA SILVA	22/04/1968	1
HEMO, TGO, TGP, UREIA, CREA, NA, K				
10/01/2025	0160751	MARIA APARECIDA DE MIRANDA PENNA	21/02/1942	1
HEMO, VHS, UREIA, CREA, NA, K, CPK, CKMB, TROPO				
10/01/2025	0160752	HELENA FRANCISCO DE JESUS DA SILVA	24/12/1958	1
HEMO, VHS, UREIA, CREA, NA, K, TGO, TGP				
10/01/2025	0160753	MARIA APARECIDA DE MIRANDA RENNA	21/02/1942	1
TROPO, CKMB, CPK				
07/01/2025	0160754	SEBASTIAO RUIZ	19/07/1943	1
HEMO, GASO, LACTA, PCRT, UREIA, CREA, NA, K				
07/01/2025	0160755	VINICIUS PIEDADE FARIAS	26/06/1989	1
HEMO, GASO, TROPO, CPK, CKMB, PCRT, GLICO, BILI, FAL, TGO, TGP, GAMGT, AMILA, CA, MG UREIA, CREA, NA, K, URINA				
07/01/2025	0160756	VINICIUS PIEDADE FARIAS	26/06/1989	1
GASO, LACTA				
08/01/2025	0160757	IVANICE EPIFANIA NERIS	25/01/1955	1
HEMO, UREIA, CREA, NA, K, TGO, TGP, DHL, GAMGT, FAL, BILI, PROT, TP, TTPA, PCRT				
15/01/2025	0160758	MARIA NEUSA DIAS ALVES	05/08/1954	1
HEMO, GLICO, NA, K, UREIA, CREA				

Pacientes por Data

LABORMED SERVICOS EM SAUDE LTDA

Convenio :

Periodo de 01-01-2025 a 31-01-2025

Data	Codigo	Paciente	Dt.Nasc	Convenio
10/01/2025	0160759	MARIA APARECIDA DE MIRANDA RENNA	21/02/1942	1
CPK, CKMB, TROPO				
10/01/2025	0160760	BRUNO CAVESTRE TONDATTO	21/01/2001	1
HEMO				
11/01/2025	0160761	SILVIA COSTA ALVES	22/07/1981	1
HEMO, UREIA, CREA, TGO, TGP, GAMGT, BILI, AMILA				
11/01/2025	0160762	RAFAEL RAMOS	30/06/1990	1
HEMO, URINA				
11/01/2025	0160763	ELIZIARIO TIBURCIO DE OLIVEIRA	13/12/1949	1
HEMO, UREIA, CREA, NA, K, TGO, TGP, GAMGT, URINA				
11/01/2025	0160764	NILDE YOSHIDA	27/03/1956	1
HEMO, URINA, GLICO				
11/01/2025	0160765	EDILSON JOSE GONCALVES	28/04/1966	1
URINA				
11/01/2025	0160766	MARIA LENILDA DOS SANTOS SILVA	05/12/1969	1
HEMO, GLICO, URINA				
09/01/2025	0160767	JOAO GALDINO	25/12/1934	1
HEMO, PCRT, LACTA, GASO, UREIA, CREA, NA, K, BILI, URINA				
09/01/2025	0160768	MARLENE MARIA COVECHIA ESPARAPANI	17/07/1939	1
HEMO, PCRT, FAL, BILI, GLICO, TGO, TGP, GAMGT, AMILA, UREIA, CREA, NA, K, URINA				
04/01/2025	0160769	MARIA VILMA SIQUEIRA DE OLIVEIRA	21/05/1961	1
HEMO, TGO, TGP, UREIA, CREA, NA, K, URINA				
04/01/2025	0160770	JOSIANE DUARTE DE MELO LIMA	13/04/1975	1
URINA				
04/01/2025	0160771	MARLENE DE SANTANA CAMPOS	05/06/1943	1
HEMO, UREIA, CREA, URINA				
04/01/2025	0160772	AVELINO CESARIO NETTO	17/09/1940	1
HEMO, GLICO				
04/01/2025	0160773	SANDRA CRISTINA DE LIMA SILVA DUARTE	28/12/1981	1
URINA				

Pacientes por Data

LABORMED SERVICOS EM SAUDE LTDA

Convenio :

Periodo de 01-01-2025 a 31-01-2025

Data	Codigo	Paciente	Dt.Nasc	Convenio
04/01/2025	0160774	JAILDA LIMA DE OLIVEIRA DA SILVA	03/11/1973	1
HEMO, NA, K, UREIA, CREA, URINA				
04/01/2025	0160775	SUELI DORNELAS DE LIMA	19/04/1972	1
URINA				
04/01/2025	0160776	MARIA PAULA DO NASCIMENTO	20/01/1934	1
HEMO, URINA, GLICO, UREIA, CREA, TROPO				
04/01/2025	0160777	EVAURA FRANCISCA DE SOUZA	04/02/1942	1
HEMO, TGO, TGP, UREIA, CREA, NA, K, URINA				
04/01/2025	0160778	GEOVANNA DE OLIVEIRA SOBRINHO	08/02/2002	1
HEMO				
04/01/2025	0160779	ALINE CORDEIRO DA SILVA	11/05/1979	1
HEMO, AMILA, TGO, TGP, UREIA, CREA, GAMGT, FAL				
04/01/2025	0160780	INEZ DOS SANTOS	28/06/1970	1
HEMO, UREIA, CREA, URINA				
04/01/2025	0160781	ALISSON DIAS DA CRUZ	31/03/2006	1
URINA				
04/01/2025	0160782	JOSE EDUARDO ALVES RIBEIRO	20/01/1972	1
HEMO, UREIA, CREA, TGO, TGP, URINA				
04/01/2025	0160783	ISMAEL CARDOSO	19/04/1986	1
URINA				
04/01/2025	0160784	RAPHAEL BETEGA	17/09/1992	1
HEMO, UREIA, CREA, TGO, TGP, URINA				
04/01/2025	0160785	ENAURA FRANCISCA DE SOUZA	04/02/1942	1
GASO				
04/01/2025	0160786	MARIA JOSE DA CONCEIÇÃO LIMA	03/12/1954	1
HEMO, URINA				
04/01/2025	0160787	MAYCK OZORIO GONÇALVES	14/06/2005	1
URINA				
05/01/2025	0160788	OSMIL RIPOLI	28/03/1945	1
HEMO, URINA				

Pacientes por Data

LABORMED SERVICOS EM SAUDE LTDA

Convenio :

Periodo de 01-01-2025 a 31-01-2025

Data	Codigo	Paciente	Dt.Nasc	Convenio
05/01/2025	0160789	MAYARA PEREIRA SOARES	30/01/2003	1
URINA				
05/01/2025	0160790	WELLINGTON SANTOS DE LIMA	29/07/1992	1
URINA				
05/01/2025	0160791	MARIANA JASMIN GONÇALVES	13/12/1997	1
URINA				
05/01/2025	0160792	VERGIANE KELLES FIAGO	20/05/1978	1
URINA				
05/01/2025	0160793	DABILA DOS SANTOS AGUIAR	23/06/1991	1
URINA				
05/01/2025	0160794	MARIA ALBERTO FFFURINI DA FONSECA	07/01/2000	1
HEMO, NA, K				
05/01/2025	0160795	LUCA VIEIRA DE SOUZA RIBEIRO	08/03/2000	1
HEMO				
05/01/2025	0160796	EDSON SANTOS DE OLIVEIRA	11/03/1963	1
HEMO, UREIA, CREA, NA, K, TGO, TGP, GAMGT, CPK, CKMB, TROPO				
05/01/2025	0160797	JAIR FERREIRA SOARES	13/06/1973	1
HEMO, UREIA, CREA, NA, K, URINA				
05/01/2025	0160798	EDSON SANTOS DE OLIVEIRA	11/03/1963	1
CPK, CKMB, TROPO				
07/01/2025	0160799	LIVIA C. DA SILVA	25/06/2000	1
HEMO				
07/01/2025	0160800	DIEGO C. GONCALVES	10/10/1985	1
HEMO				
07/01/2025	0160801	FABIANA PAULA DA SILVA	12/11/1985	1
HEMO				
07/01/2025	0160802	OSVALDO CONSTANTINO	11/09/1945	1
HEMO, URINA				
07/01/2025	0160803	ANTONIO FERNANDO DO NASCIMENTO	25/05/1941	1
HEMO, UREIA, CREA				

Pacientes por Data

LABORMED SERVICOS EM SAUDE LTDA

Convenio :

Periodo de 01-01-2025 a 31-01-2025

Data	Codigo	Paciente	Dt.Nasc	Convenio
07/01/2025	0160804	MARIA HELENA GOMES DA SILVA	14/06/1965	1
TROPO, CKMB, CPK				
07/01/2025	0160805	CARLOS EDUARDO DE ARAUJO	08/04/2002	1
HEMO				
07/01/2025	0160806	AGTHA EULALIA N.DOS SANTOS	26/05/1999	1
HEMO				
07/01/2025	0160807	BERENICE VAZ RODRIGUES	04/02/1966	1
UREIA, CREA				
07/01/2025	0160808	ANA PAULA FARIAS	14/01/1976	1
HEMO, UREIA, CREA				
07/01/2025	0160809	MARA FELIX	25/03/1969	1
HEMO, TP, TTPA				
07/01/2025	0160810	ELISANGELA CUNHA G. E SILVA	18/06/1976	1
URINA				
07/01/2025	0160811	ESTER MATOS DE SOUZA	12/08/2004	1
URINA				
07/01/2025	0160812	FELIPE MOREIRA FRANCISCO	20/09/2004	1
HEMO				
07/01/2025	0160813	ELENITA TEIXEIRA	03/10/1953	1
URINA				
07/01/2025	0160814	PEDRINA ALVES DE OLIVEIRA	02/09/1959	1
URINA				
07/01/2025	0160815	MARIA DE FATIMA DOS SANTOS	10/12/1960	1
URINA				
07/01/2025	0160816	CELI ROSA FRIGATO	05/07/1953	1
HEMO, UREIA, CREA				
07/01/2025	0160817	CLAUDIO ANTONIO DA SILVA	19/11/1941	1
URINA				
07/01/2025	0160818	KATLEEN DA SILVA FONTES	27/11/2009	1
HEMO				

Pacientes por Data

LABORMED SERVICOS EM SAUDE LTDA

Convenio :

Periodo de 01-01-2025 a 31-01-2025

Data	Codigo	Paciente	Dt.Nasc	Convenio
07/01/2025	0160819	MANA RODRIGUES DO NASCIMENTO	30/07/1956	1
HEMO, UREIA, CREA, URINA				
07/01/2025	0160820	ELISANDRA DA S. A. SANTOS	27/11/1980	1
HEMO, UREIA, CREA, URINA				
06/01/2025	0160821	SUELI DA SILVA CARDOSO	28/11/1963	1
URINA				
06/01/2025	0160822	ELOA LORENA	18/08/1987	1
HEMO				
06/01/2025	0160823	OTANIEL MIGUEL DA SILVA	03/12/1950	1
HEMO, UREIA, CREA, NA, K, URINA				
05/01/2025	0160824	DOUGLAS F. DOS SANTOS	29/01/1994	1
HEMO, UREIA, CREA, URINA				
06/01/2025	0160825	VALMIR JOSE DE ALMEIDA	15/01/1984	1
HEMO, UREIA, CREA, NA, K, GLICO, BILI, TGO, TGP				
06/01/2025	0160826	KAUE LAFAIETE ONOFRE	13/05/1996	1
HEMO, UREIA, CREA, GLICO				
06/01/2025	0160827	DOMINGAS XAVIER DE BARROS	30/11/1947	1
HEMO, GLICO				
06/01/2025	0160828	WESLEY DE JESUS SANTOA	08/09/1996	1
URINA				
06/01/2025	0160829	MARIA CELIA DE ASSIS MICHELETTI	16/05/1968	1
HEMO, UREIA, CREA, NA, K, URINA				
06/01/2025	0160830	JULIANA LOPES DE JESUS	17/04/2005	1
HEMO, URINA				
06/01/2025	0160831	ANGELA KARINE DA SILVA	24/08/1995	1
HEMO, TGO, TGP, UREIA, CREA, URINA				
06/01/2025	0160832	JORGE APARECIDO DA SLVA	24/10/1964	1
HEMO, UREIA, CREA, URINA				
06/01/2025	0160833	EDSON SANTOS DE OLIVEIRA	11/03/1963	1
URINA				

Pacientes por Data

LABORMED SERVICOS EM SAUDE LTDA

Convenio :

Periodo de 01-01-2025 a 31-01-2025

Data	Codigo	Paciente	Dt.Nasc	Convenio
06/01/2025	0160834	MARIA APARECIDA BATISTA DA SILVA	03/06/1959	1
HEMO, UREIA, CREA, CPK, CKMB, TROPO, URINA				
06/01/2025	0160835	JOSE MARTINS DOS SANTOS	06/10/1957	1
HEMO, UREIA, CREA, TGO, TGP, NA, K, CPK, CKMB, TROPO				
06/01/2025	0160836	ALEX PEREIRA DA SILVA	08/12/1981	1
URINA				
05/01/2025	0160837	SILVIA P. DE OLIVEIRA PEREIRA	05/02/1969	1
TROPO, CPK, CKMB				
06/01/2025	0160838	JULIANA OLIVEIRA ROLIN	10/03/2008	1
HEMO, UREIA, CREA, NA, K, TGO, TGP, URINA				
06/01/2025	0160839	CLAUDETE DA SILVA VARGAS	20/04/1954	1
HEMO, UREIA, CREA, NA, K, TGO, TGP, URINA				
05/01/2025	0160840	PAOLA SILVA DE LIMA	15/02/2003	1
URINA				
05/01/2025	0160841	LAVINIA OLIVEIRA B. DE SOUZA	13/12/2012	1
HEMO, UREIA, CREA				
05/01/2025	0160842	TAYNARA CAROLINA S. DOS SANTOS	04/07/2003	1
HEMO, UREIA, CREA, NA, K				
05/01/2025	0160843	GILDO DE PAULA	11/07/1954	1
HEMO, UREIA, CREA, TGO, TGP, URINA				
05/01/2025	0160844	SILVIA P. DE OLIVEIRA PEREIRA	09/02/1969	1
TROPO, CPK, CKMB				
05/01/2025	0160845	TATIANA CARDOSO S, DE ANDRADE	27/06/1992	1
URINA				
05/01/2025	0160846	MARIA DA PENHA COSTA DO NASCIMENTO	25/08/1969	1
HEMO, TGO, TGP				
05/01/2025	0160847	ELENICE APARECIDA DE OLIVEIRA DO NASCIM3E0N/T1O0/1980		1
HEMO, UREIA, CREA, NA, K				
05/01/2025	0160848	GABRIELA POTASSO EUZEBIO	16/01/1991	1
URINA				

Pacientes por Data

LABORMED SERVICOS EM SAUDE LTDA

Convenio :

Periodo de 01-01-2025 a 31-01-2025

Data	Codigo	Paciente	Dt.Nasc	Convenio
05/01/2025	0160849	SILVIA PETRONILHA DE OLIVEIRA PEREIRA	09/02/1969	1
HEMO, TROPO, CPK, CKMB, UREIA, CREA				
05/01/2025	0160850	MARIA BENEDITA BUENO DE MIRANDA	29/05/1947	1
HEMO, UREIA, CREA, GLICO				
05/01/2025	0160851	EDUARDA HILARY ISABEL DA SILVA	03/03/2001	1
HEMO, UREIA, CREA, NA, K				
05/01/2025	0160852	NELSON GUIMARAES	05/03/1946	1
HEMO, UREIA, CREA				
05/01/2025	0160853	FRANCINA DA SILVA PINTO	14/07/1974	1
URINA				
05/01/2025	0160854	ANADIR SILVESTRE PEREIRA	20/01/1953	1
HEMO, UREIA, CREA, DHL, BILI, NA, K				
05/01/2025	0160856	NEUZA MARIA DOS SANTOS PEREIRA	15/01/1950	1
HEMO, UREIA, CREA				
05/01/2025	0160857	MARLENE BRITO BARBOSA	02/09/1979	1
HEMO, UREIA, CREA, URINA				
05/01/2025	0160858	HELENA STANKEVICIUS	30/07/1948	1
URINA				
05/01/2025	0160859	ZENILDE DA SILVA MOREIRA	05/06/1963	1
HEMO, UREIA, CREA, NA, K				
05/01/2025	0160860	JESUINO FERREIRA DA SILVA	06/07/1927	1
URINA				
05/01/2025	0160861	GILENO EVANGELISTA BRITO	04/12/1971	1
HEMO, GLICO, NA, K				
05/01/2025	0160862	NESTOR PELLEGRINI	06/05/1946	1
HEMO, UREIA, CREA				
05/01/2025	0160863	JOSE DO CARMO NASCIMENTO	17/09/1962	1
HEMO, UREIA, CREA				
05/01/2025	0160864	ADAUTO FERREIRA DE LIMA	20/05/1970	1
HEMO, UREIA, CREA				

Pacientes por Data

LABORMED SERVICOS EM SAUDE LTDA

Convenio :

Periodo de 01-01-2025 a 31-01-2025

Data	Codigo	Paciente	Dt.Nasc	Convenio
05/01/2025	0160865	ARLINDO PAULINO DA SILVA	11/05/1939	1
HEMO, AMILA, UREIA, CREA, GLICO, NA, K, TGO, TGP, TROPO				
05/01/2025	0160866	IVONETE PEREIRA MARINHO	22/05/1962	1
HEMO, UREIA, CREA, URINA				
05/01/2025	0160867	NAZIR MARCELINO DE AMORIM	12/11/1961	1
URINA				
05/01/2025	0160868	EDSON SOARES DE OLIVEIRA	11/03/1963	1
TROPO, CPK, CKMB				
06/01/2025	0160869	AMANDA GARCIA GONCALVES	21/11/1995	1
HEMO				
07/01/2025	0160870	VERA LUCIA BATISTA DE SOUZA	12/11/1957	1
HEMO, UREIA, CREA				
06/01/2025	0160871	LEONILDA DE FREITAS RIPOLI	09/10/1947	1
HEMO, GLICO, UREIA, CREA, TGO, TGP, FAL, GAMGT, NA, K, MG, AMILA, BILI, CPK, TP TTPA, URINA				
06/01/2025	0160872	ISABEL CRISTINA FRANCA RIBEIRO	30/04/1973	1
URINA				
06/01/2025	0160873	FERNANDO RODRIGUES BENITES	27/01/1980	1
HEMO, UREIA, CREA, GLICO, URINA				
06/01/2025	0160874	MARIALVA LEAL DOS SANTOS ABDUL NOUR	21/01/1956	1
CPK, CKMB, TROPO				
06/01/2025	0160875	FRANCISCO JOSE	18/09/1959	1
HEMO, UREIA, CREA, TGO, TGP, FAL, GAMGT, URINA				
06/01/2025	0160876	MARIA ENILCE DE ANDRADE	22/05/1951	1
HEMO, VHS				
07/01/2025	0160877	SEBASTIAO RUIZ	19/07/1943	1
HEMO, PCRT, NA, K, UREIA, CREA, URINA				
07/01/2025	0160878	FLORISVALDO VIEIRA NEVES	11/12/1948	1
HEMO, PCRT, GLICO, UREIA, CREA, NA, K, CA, GASO, URINA				

Pacientes por Data

LABORMED SERVICOS EM SAUDE LTDA

Convenio :

Periodo de 01-01-2025 a 31-01-2025

Data	Codigo	Paciente	Dt.Nasc	Convenio
07/01/2025	0160879	ELEILDA F. SOARES	18/06/1980	1
URINA				
07/01/2025	0160880	PATRICIA DOS SANTOS CARMO	12/03/1993	1
URINA				
07/01/2025	0160882	MARIA DE LOURDES O AQUINO	13/03/1944	1
HEMO				
09/01/2025	0160883	CRISTIANE SILVA HOBI	08/05/1977	1
TROPO, CPK, CKMB				
07/01/2025	0160884	DANIEL IVO PEREIRA LINO	04/08/1992	1
HEMO, UREIA, CREA				
10/01/2025	0160885	PEDRO RIBEIRO DA SILVA	06/09/1957	1
HEMO, PROT, TGO, TGP, UREIA, CREA, NA, K				
10/01/2025	0160886	IVAIR DE SOUZA LIMA	23/12/1951	1
HEMO, UREIA, CREA, NA, K				
07/01/2025	0160887	JOSE S.DOS SANTOS	28/05/1983	1
URINA				
07/01/2025	0160888	VITOR GONCALVES	08/09/1945	1
VHS, TP, TTPA, HEMO				
07/01/2025	0160889	EUNICE DA SILVA FONTES	03/09/1946	1
HEMO, TROPO, CPK, CKMB, UREIA, CREA, NA, K				
07/01/2025	0160890	SERGIO PEREIRA DA SILVA	23/03/1981	1
TROPO, CPK, CKMB				
08/01/2025	0160891	NELSON GUIMARAES	05/03/1946	1
HEMO, PCRT, UREIA, CREA, NA, K				
07/01/2025	0160892	JANE APARECIDA DE M.PAIVA	01/03/1966	1
URINA				
08/01/2025	0160893	FLORISVALDO VIEIRA NEVES	11/12/1948	1
HEMO, PCRT, UREIA, CREA, NA, K				
08/01/2025	0160894	SUELI GORZYNSKI	05/02/1955	1
HEMO, PCRT, UREIA, CREA, NA, K				

Pacientes por Data

LABORMED SERVICOS EM SAUDE LTDA

Convenio :

Periodo de 01-01-2025 a 31-01-2025

Data	Codigo	Paciente	Dt.Nasc	Convenio
08/01/2025	0160895	WILSON NESTOR DE QUEIROZ	13/01/1974	1
HEMO, PCRT, UREIA, CREA, NA, K				
09/01/2025	0160896	CRISTIANE SILVA HOBI	08/05/1977	1
CPK, CKMB, TROPO				
07/01/2025	0160897	JAIME DE MOURA	24/05/1951	1
TROPO, CPK, CKMB, HEMO, NA, K				
07/01/2025	0160898	FERNANDO AUGUSTO DE OLIVEIRA	06/01/1993	1
HEMO				
07/01/2025	0160899	JULIANI BARBOZA	26/03/2005	1
URINA				
07/01/2025	0160900	THALES H.PROFIRO SANTOS	30/06/1995	1
URINA				
07/01/2025	0160901	VILSON VITOR DA SILVA	10/11/1964	1
HEMO				
06/01/2025	0160902	BRUNO CAMPOS DO NASCIMENTO	20/09/1995	1
HEMO, NA, K, UREIA, CREA, AMILA, TGO, TGP, GLICO, URINA				
06/01/2025	0160903	EDINALDO F. DE ARAUJO	17/10/1956	1
HEMO, GLICO, NA, K, CA, UREIA, CREA, URINA				
06/01/2025	0160904	JOSE OLIMPIO DA SILVA	19/03/1953	1
HEMO, UREIA, CREA, BILI, NA, K, TGO, TGP, URINA, TP, TTPA				
06/01/2025	0160905	IVONETE PEREIRA MARINHO	22/05/1962	1
HEMO, PCRT, GLICO, UREIA, CREA, NA, K, CA, URINA				
07/01/2025	0160906	KAIO SILVA SANCHES DOS SANTOS	12/08/1998	1
HEMO				
06/01/2025	0160907	FERNANDA DIAS DE SOUZA	25/06/1986	1
URINA				
07/01/2025	0160908	CLEONICE BARBARA DE LIMA	07/04/1951	1
URINA				
06/01/2025	0160909	GLENDA LOPES VENTURA AMANCIO DA SILVA	28/09/1976	1
URINA, UROC, ANT11				

Pacientes por Data

LABORMED SERVICOS EM SAUDE LTDA

Convenio :

Periodo de 01-01-2025 a 31-01-2025

Data	Codigo	Paciente	Dt.Nasc	Convenio
06/01/2025	0160910	FLORIVALDO VIEIRA NEVES	11/12/1948	1
HEMO, PCRT, GLICO, UREIA, CREA, CA, NA, K, URINA, GASO				
10/01/2025	0160911	ANESIA ALVES DE OLIVEIRA	08/09/1966	1
HEMO, NA, K, UREIA, CREA, GASO, PCRT				
11/01/2025	0160912	NEUZA COUTINHO	18/02/1934	1
HEMO, GLICO, UREIA, CREA, NA, K, CA, URINA				
11/01/2025	0160913	OSEIAS LOPES DA SILVA	29/07/1995	1
HEMO, PCRT, GLICO, UREIA, CREA, CPK, CKMB, TROPO, TP, TTPA, URINA				
11/01/2025	0160914	OSEIAS LOPES DA SILVA	29/07/1951	1
TROPO, CPK, CKMB				
13/01/2025	0160915	ALECIO RODRIGUES BATISTA	22/08/1946	1
HEMO, NA, K, UREIA, CREA				
13/01/2025	0160916	JOAO GALDINO	25/12/1934	1
HEMO, NA, K, UREIA, CREA, PCRT, BILI, CA, MG, GASO, LACTA				
11/01/2025	0160917	GENEZIO DA SILVA	17/03/1928	1
HEMO, TGO, TGP, UREIA, CREA, NA, K, URINA				
12/01/2025	0160918	IVONETE PEREIRA MARINHO	22/05/1962	1
HEMO, TP, TTPA, GLICO, PCRT, CA, UREIA, CREA, NA, K				
12/01/2025	0160919	MERCIA TRINDADE DE LIMA	16/06/1978	1
HEMO, PCRT, NA, K, UREIA, CREA, MG, CA, BILI, GASO				
13/01/2025	0160920	JOAO EUDEIS GEARDINI	19/08/1951	1
TROPO, CPK, CKMB				
13/01/2025	0160921	PETRONILHA LEITE DIAS	30/05/1936	1
HEMO, NA, K, UREIA, CREA, PCRT				
12/01/2025	0160922	JOAO GALDINO	29/12/1934	1
GASO				
12/01/2025	0160923	IVANISE LOURENCO FIGUEIREDO	15/02/1951	1
HEMO, TROPO, UREIA, CREA, NA, K, BILI, PCRT, GASO				
13/01/2025	0160924	JOAO EUDES	19/08/1951	1
TROPO, CPK, CKMB				

Pacientes por Data

LABORMED SERVICOS EM SAUDE LTDA

Convenio :

Periodo de 01-01-2025 a 31-01-2025

Data	Codigo	Paciente	Dt.Nasc	Convenio
13/01/2025	0160925	MARIA JOSE GONCALVES	12/11/1946	1
HEMO, URINA				
13/01/2025	0160926	FELIPE RODRIGUES DE ANDRADE	20/06/2008	1
HEMO, UREIA, CREA, NA, K, TGO, TGP				
13/01/2025	0160927	JOAO EUDES	19/08/1951	1
URINA, HEMO, UREIA, CREA, GASO				
14/01/2025	0160928	MARIA NEUSA DIAS ALVES	05/08/1954	1
HEMO, PCRT, GLICO, CA, UREIA, CREA, NA, K, URINA				
15/01/2025	0160929	ANGELITA DE SOUZA VILELA CAPANOZ	01/11/1937	1
HEMO				
14/01/2025	0160930	ILDA BASILIO BISPO	12/10/1968	1
HEMO, GASO, TGO, TGP, UREIA, CREA, NA, K				
12/01/2025	0160931	VAGNER DA SILVA ANDRADE	08/10/1976	1
HEMO, CA, NA, K, UREIA, CREA, MG, BILI, TGO, TGP, TROPO, URINA				
14/01/2025	0160932	VERA LUCIA GONCALVES PINHEIRO	12/02/1960	1
TROPO, CPK, CKMB, UREIA, CREA, GASO				
14/01/2025	0160933	PAULA OLIVEIRA SANTOS	19/07/1992	1
HEMO, GLICO, COLES, HDL, LDL, VLDL, TRI, VITAD, B12, T3, T4, TSH, URINA, UREIA, CREA NA, K, CPK, TGO				
15/01/2025	0160934	ILDA BASILIO BISPO	12/10/1958	1
HEMO, PCRT, NA, K, UREIA, CREA, DHL, CAIO, MG				
15/01/2025	0160935	JOAO GALDINO	25/12/1934	1
HEMO, PCRT, NA, K, UREIA, CREA, MG, CAIO				
06/01/2025	0160936	DURVALINA BONFIN	13/12/1970	1
URINA				
06/01/2025	0160937	ALEXIA BIANCA FRANCO SIQUEIRA	01/07/1994	1
HEMO				
06/01/2025	0160938	LUIZ ANTONIO PEINADO	21/09/1956	1
HEMO, URINA				

Pacientes por Data

LABORMED SERVICOS EM SAUDE LTDA

Convenio :

Periodo de 01-01-2025 a 31-01-2025

Data	Codigo	Paciente	Dt.Nasc	Convenio
06/01/2025	0160939	JOEL CRISOSTOMO DOS SANTOS	09/02/1953	1
HEMO, UREIA, CREA, NA, K, GASO, URINA				
06/01/2025	0160940	VITORIA U. SANTANA SANTOS	12/08/2000	1
HEMO				
06/01/2025	0160941	CLODOALDO OLIVEIRA	02/01/1972	1
HEMO, UREIA, CREA, NA, K, URINA				
06/01/2025	0160942	DORA APARECIDA CARDOSO	21/06/1968	1
URINA				
06/01/2025	0160943	CRISTIANO B. DA SILVA	20/06/1987	1
URINA				
06/01/2025	0160944	KAUE ALVES DOS SANTOS	03/01/1995	1
URINA				
06/01/2025	0160945	ANTONIO DE PADUA SILVA	15/04/1945	1
HEMO, VHS, UREIA, CREA, NA, K, MG, URINA				
06/01/2025	0160946	JOYCE DA SILVA LIMA	15/05/2000	1
HEMO, UREIA, CREA, TGO, TGP, FAL, GAMGT				
06/01/2025	0160947	CINTIA SANTOS LIMA	25/03/1989	1
HEMO				
06/01/2025	0160948	PEDRO PADAVANI	20/01/1974	1
HEMO, UREIA, CREA, NA, K				
07/01/2025	0160949	ANTONIO GONZAGA DE OLIVEIRA	10/12/1949	1
HEMO, UREIA, CREA, TGO, TGP, NA, K, BILI, AMILA, URINA				
07/01/2025	0160950	CLAUDINEI LIBORIO	01/01/1977	1
URINA				
07/01/2025	0160951	GIOVANNA OZORIO DOS SANTOS	26/02/2007	1
HEMO, URINA				
07/01/2025	0160952	EDUARDO RIBEIRO DA SILVA	06/04/2007	1
HEMO, URINA				
07/01/2025	0160953	DEVANILDO LINS DE CARVALHO	13/11/1972	1
HEMO, GLICO, UREIA, CREA, CPK, DIMD, TP, TTPA				

Pacientes por Data

LABORMED SERVICOS EM SAUDE LTDA

Convenio :

Periodo de 01-01-2025 a 31-01-2025

Data	Codigo	Paciente	Dt.Nasc	Convenio
07/01/2025	0160954	BRENDA BEDIA DOS SANTOS	26/04/1996	1
URINA				
07/01/2025	0160955	SABRINA DE SOUZA BRITO MARQUES	07/04/2005	1
HEMO, UREIA, CREA, URINA				
07/01/2025	0160956	JACKSON RICARDO DE SOUZA	06/03/2005	1
URINA				
07/01/2025	0160957	MARCELO DE LANA MOLICA	23/09/1979	1
HEMO, AMILA, NA, K, UREIA, CREA, TGO, TGP, URINA				
07/01/2025	0160958	WILSON NESTOR DE QUEIROZ	13/01/1974	1
HEMO, AMILA, TP, TTPA, URICO, NA, K, UREIA, CREA, CA, MG, TGO, TGP, FAL, GAMGT BILI, GLICO, URINA				
07/01/2025	0160959	MARCELO APARECIDO DE FARIAS	24/01/1974	1
HEMO, AMILA, NA, UREIA, K, CREA, TGO, TGP, BILI				
07/01/2025	0160960	ALEXANDRA DOS SANTOS S. PACIENCIA	07/07/1979	1
HEMO, UREIA, CREA, NA, K				
07/01/2025	0160961	MARIA DO CARMO FREIRE DOS SANTOS	02/09/1967	1
HEMO, NA, K, UREIA, CREA				
07/01/2025	0160962	EURICO PEREIRA DE OLIVEIRA	22/02/1989	1
HEMO, URINA				
06/01/2025	0160963	ANA CAROLINA ALVES FERREIRA	23/07/1996	1
HEMO, TP, TTPA				
06/01/2025	0160964	SABRINA OLIVEIRA DA SILVA	05/09/2004	1
URINA				
06/01/2025	0160965	ADRIANA KAUFMAN DA SILVA	02/07/1971	1
URINA				
06/01/2025	0160966	GUSTAVO RODRIGUES DA SILVA MARTINS	08/12/2005	1
HEMO, URINA				
06/01/2025	0160967	CLARA FERREIRA BARBOSA	01/06/1999	1
URINA				

Pacientes por Data

LABORMED SERVICOS EM SAUDE LTDA

Convenio :

Periodo de 01-01-2025 a 31-01-2025

Data	Codigo	Paciente	Dt.Nasc	Convenio
06/01/2025	0160968	GUILHERME HENRIQUE SOARES	10/01/2003	1
HEMO, UREIA, CREA, AMILA, TGO, TGP, URINA				
08/01/2025	0160970	VALDELICE LEAL LIMA	17/05/1994	1
HEMO, UREIA, CREA, NA, K				
08/01/2025	0160971	IVONISE DE CARVALHO VALERIO	31/03/1979	1
URINA				
08/01/2025	0160972	LEONARDO FERREIRA	05/11/1963	1
TROPO, CKMB, CPK				
08/01/2025	0160973	SEVERINA MARIA XAVIER	07/06/1947	1
URINA				
08/01/2025	0160974	ANGELICA DE OLIVEIRA	24/12/1985	1
URINA				
08/01/2025	0160975	LEONELO GONCALVES DA CUNHA	25/03/1958	1
URINA				
08/01/2025	0160976	MARIA MADALENA PINTO	17/07/1967	1
URINA				
08/01/2025	0160977	ANGELA CRISTINA SOARES RAMOS	15/09/1979	1
URINA				
08/01/2025	0160978	YASMIN EDUARDO SALVIANO DOS SANTOS	22/04/2006	1
HEMO, URINA				
08/01/2025	0160979	GUMERCINDO BERNARDO	13/09/1960	1
HEMO, UREIA, CREA, VHS				
08/01/2025	0160980	MAURO JOSE S.	30/01/1969	1
HEMO, UREIA, CREA, NA, K				
08/01/2025	0160981	ELISENA MELLO DOS SANTOS	28/09/1954	1
HEMO, URINA				
08/01/2025	0160982	FLAVIO FELIX MEIRA	10/11/1953	1
HEMO, UREIA, CREA, NA, K, URINA				
08/01/2025	0160983	CHRISTIAN FERREIRA LOUREIRO	18/06/1979	1
HEMO				

Pacientes por Data

LABORMED SERVICOS EM SAUDE LTDA

Convenio :

Periodo de 01-01-2025 a 31-01-2025

Data	Codigo	Paciente	Dt.Nasc	Convenio
08/01/2025	0160984	LARISSA GONÇALVES DOS SANTOS	06/10/1996	1
HEMO, URINA				
08/01/2025	0160985	MARIA SUELI FAGUNDES	30/05/1948	1
URINA				
08/01/2025	0160986	JHENNIFER EDUARDA VITORINO	10/07/2003	1
URINA				
08/01/2025	0160987	RAFAELA DE CASTRO DA LUZ	11/07/1989	1
HEMO, URINA				
08/01/2025	0160988	LAURA BENTO	01/10/2001	1
URINA				
08/01/2025	0160989	CLODOALDO OLIVEIRA	02/01/1972	1
HEMO, UREIA, CREA, TGO, URINA				
08/01/2025	0160990	DANIEL MEDEIROS ARAUJO	03/12/2004	1
HEMO, URINA				
10/01/2025	0160991	ALINE JANUARIO F. DA COSTA	09/06/1990	1
HEMO, AMILA, FAL, GAMGT, BILI				
10/01/2025	0160992	BIANCA ESPINDOLA NOGUEIRA DA SILVA	13/04/2000	1
URINA				
10/01/2025	0160993	NEUSA DO CARMO	12/05/1963	1
HEMO, URINA, NA, K, UREIA, CREA, TGO, TGP				
10/01/2025	0160994	IVONETE PEREIRA MARINHO	22/05/1962	1
HEMO, UREIA, CREA, TGO, TGP, AMILA, URINA				
10/01/2025	0160995	GILMA HUGO ALVES RAMOS	30/09/1971	1
HEMO, UREIA, CREA, MG, TGO, TGP, GAMGT, FAL, AMILA, BILI, URINA, NA, K				
10/01/2025	0160996	CLEIDE DA CONCEICAO PIRES NASCIMENTO OL0I9V/E0I8R/A1957		1
HEMO, VHS, UREIA, CREA, NA, K, MG, TGO, TGP, GAMGT, FAL, AMILA, GASO				
10/01/2025	0160997	MARIA MADALENA SABINO	23/07/1957	1
HEMO, VHS, UREIA, CREA				
10/01/2025	0160998	CARLOS EDUARDO DA CRUZ	11/12/1973	1
HEMO				

Pacientes por Data

LABORMED SERVICOS EM SAUDE LTDA

Convenio :

Periodo de 01-01-2025 a 31-01-2025

Data	Codigo	Paciente	Dt.Nasc	Convenio
10/01/2025	0160999	NAIR FRANCISCO	08/07/1955	1
HEMO, NA, K, UREIA, CREA, TROPO				
10/01/2025	0161000	ANDRESSA DE SA FRANCISCO	05/04/1998	1
URINA				
10/01/2025	0161001	MERCIA TRINDADE DE LIMA	11/06/1948	1
HEMO, NA, K, UREIA, CREA				
10/01/2025	0161002	HILDE BRANDO AMORIM DE OLIVEIRA	18/04/1949	1
HEMO, URINA				
10/01/2025	0161003	ANTONIO HERCULANO FERREIRA	09/10/1943	1
HEMO, PCRT, NA, K, UREIA, CREA, BILI, TGO, TGP, URINA				
10/01/2025	0161004	JOSE PAULO CALDEIRA	26/09/1949	1
HEMO, GASO, UREIA, CREA, NA, K, URINA				
10/01/2025	0161005	BRENDA MONIQUE DA SILVA	06/03/2003	1
HEMO, URINA				
10/01/2025	0161006	MARIA CRISLANE VASCONCELOS	17/08/2002	1
HEMO, AMILA, BILI, TGO, TGP, UREIA, CREA, URINA				
09/01/2025	0161007	RONI DO NASCIMENTO MARINS	19/08/1995	1
HEMO				
09/01/2025	0161008	TAMARA SILVA LIMA DE OLIVEIRA	27/06/1992	1
HEMO, URINA				
09/01/2025	0161009	ANA CLAUDIA DA SILVA VICENTE	19/08/1989	1
HEMO, BILI, TGO, TGP, UREIA, CREA				
10/01/2025	0161010	YASMIN DA SILVA OMENA	04/03/1997	1
URINA				
09/01/2025	0161011	JOSE FELIPE CRISPIM	15/03/1987	1
URINA				
09/01/2025	0161012	DOUGLAS PEREIRA DA SILVA	16/09/1981	1
HEMO, AMILA, URINA				
09/01/2025	0161013	ELZA MARIA CAVALCANTE	25/07/1972	1
HEMO, TROPO, CPK, CKMB				

Pacientes por Data

LABORMED SERVICOS EM SAUDE LTDA

Convenio :

Periodo de 01-01-2025 a 31-01-2025

Data	Codigo	Paciente	Dt.Nasc	Convenio
10/01/2025	0161014	JOSIELE NUNES DA SILVA	16/09/1993	1
HEMO, UREIA, CREA				
10/01/2025	0161015	KLEBERSON MACIEL BARBOSA	16/07/1987	1
HEMO				
09/01/2025	0161016	GERALDO DONIZETE MARQUES	13/08/1963	1
HEMO, TP, TTPA				
09/01/2025	0161017	JOSE WELLINGTON RODRIGUES	27/02/1996	1
HEMO, URINA				
09/01/2025	0161018	DORIVAL ANTONIO LOURENCO	10/11/1948	1
TROPO, CPK, CKMB				
09/01/2025	0161019	LARISSA BORGES ALVES	17/01/2000	1
HEMO, TGO, TGP				
09/01/2025	0161020	THAYS REGINA C BELLA	24/11/1988	1
HEMO, UREIA, CREA, URINA				
09/01/2025	0161021	JOSE ALVES NEPOMUCENO	20/10/1940	1
HEMO, UREIA, CREA, NA, K, TROPO, URINA				
09/01/2025	0161022	MARIA NILIA SILVA DO NASCIMENTO	05/07/1973	1
URINA				
09/01/2025	0161023	FIRMINO LOPES	11/10/1945	1
HEMO, UREIA, CREA, NA, K, URINA				
09/01/2025	0161024	PEDRO RIBEIRO DA SILVA	06/09/1957	1
HEMO, UREIA, CREA, NA, K				
09/01/2025	0161025	ANA PAULA DE ANDRADE VASCONCELOS BERALD1O1/11/1977		1
HEMO, UREIA, CREA, NA, K, MG, TGO, TGP, GAMGT, FAL, AMILA, BILI, URINA				
09/01/2025	0161026	ROBERTO PEDRO DOS SANTOS	28/10/1972	1
URINA				
09/01/2025	0161027	REGIANE PCHECO DA SILVA BATISTA	21/10/1977	1
HEMO, UREIA, CREA, NA, K, GLICO				
09/01/2025	0161028	NAIVIA SILVA SOUSA	25/03/1987	1
HEMO, AMILA				

Pacientes por Data

LABORMED SERVICOS EM SAUDE LTDA

Convenio :

Periodo de 01-01-2025 a 31-01-2025

Data	Codigo	Paciente	Dt.Nasc	Convenio
09/01/2025	0161029	OCIVAL JOSE DA SILVA	27/10/1944	1
HEMO, UREIA, CREA, NA, K, MG, URINA				
09/01/2025	0161030	ANTONIO NEVES BRANCO	06/08/1944	1
HEMO, UREIA, CREA, NA, K				
09/01/2025	0161031	NICHOLAS SILVA DOS SANTOS	16/07/2001	1
HEMO, UREIA, CREA, NA, K, MG, CA, TGO, TGP, GAMGT, FAL, AMILA, PROT, BILI, URINA				
09/01/2025	0161032	MARIA DE FATIMA DE AZEVEDO	12/05/1960	1
HEMO, URINA				
09/01/2025	0161033	WELITA PINHO DA SILVA	08/08/1982	1
HEMO, UREIA, CREA, URINA				
09/01/2025	0161034	VERA LUCIA LINS DE CARVALHO	05/04/1963	1
URINA				
09/01/2025	0161035	LIVIA FERREIRA MARQUES DA SILVA	30/12/2004	1
URINA				
09/01/2025	0161036	MAISA SANTOS DA SILVA	01/06/1991	1
HEMO				
09/01/2025	0161037	IVAN ALBERTO	16/01/1967	1
HEMO, UREIA, CREA, NA, K				
09/01/2025	0161038	MARIA ARLETE NORONHA DE SOUZA	19/10/1953	1
HEMO, UREIA, CREA, NA, K, URINA				
09/01/2025	0161039	EDNA C. DE OLIVEIRA	13/12/1991	1
URINA				
09/01/2025	0161040	MARCELO DOS REIS ARAUJO	03/09/1985	1
HEMO, URINA				
09/01/2025	0161041	MARIANA ALMEIDA FRANCA	31/01/2000	1
HEMO				
09/01/2025	0161042	REGINA CELI DOS SANTOS LEITE	31/08/1965	1
URINA				
09/01/2025	0161043	PAULO CARLOS DA COSTA	29/09/1957	1
URINA				

Pacientes por Data

LABORMED SERVICOS EM SAUDE LTDA

Convenio :

Periodo de 01-01-2025 a 31-01-2025

Data	Codigo	Paciente	Dt.Nasc	Convenio
09/01/2025	0161044	KAYKY C. DE CARVALHO	14/04/2003	1
URINA				
09/01/2025	0161045	RUI BARBOZA DUTRA	24/04/1979	1
URINA				
09/01/2025	0161046	FELIPE C.DA SILVA	06/11/1990	1
HEMO				
09/01/2025	0161047	MARCIA CRISTINA SANTOS CARDOSO	25/09/1979	1
HEMO, URINA				
09/01/2025	0161048	MONICA DUARTE OLIVEIRA	17/04/1980	1
HEMO, URINA				
09/01/2025	0161049	YAN TADEU BORGES	07/12/1993	1
HEMO, UREIA, CREA, NA, K, PCRT, GASO				
09/01/2025	0161050	ELIZEU JOSE BEZERRA	30/05/1943	1
TP, TTPA				
09/01/2025	0161051	GABRIELLA APARECIDA MANZANO COTA	13/03/2004	1
HEMO, URINA				
09/01/2025	0161052	ISAIAS JOAO MARTINS	20/03/1974	1
HEMO, URINA				
09/01/2025	0161053	ARMINDA SOARES DA SILVEIRA	27/04/1951	1
UREIA, CREA				
09/01/2025	0161054	MARIA PEREIRA DE MENEZES	08/04/1965	1
HEMO				
09/01/2025	0161055	MANUEL G. TOMAZ	19/06/1952	1
HEMO, URINA				
09/01/2025	0161056	DANIELE DA SILVA	23/11/1995	1
HEMO				
09/01/2025	0161057	ADRIANA JANAINA SILVA	03/04/1990	1
URINA				
09/01/2025	0161058	MONICA APARECIDA DA SILVA	10/01/1967	1
URINA				

Pacientes por Data

LABORMED SERVICOS EM SAUDE LTDA

Convenio :

Periodo de 01-01-2025 a 31-01-2025

Data	Codigo	Paciente	Dt.Nasc	Convenio
09/01/2025	0161060	CRISTIANE SILVA HOBI	08/05/1977	1
HEMO, UREIA, PROT, CREA, NA, CPK, CKMB, TROPO, K, URINA				
09/01/2025	0161061	LAURA RIBEIRO	27/11/1961	1
URINA				
09/01/2025	0161062	ANTONIO OTAVIO NETO	03/09/1939	1
URINA				
09/01/2025	0161063	MARIA DA CONCEICAO LOPES FLEURY	28/08/1962	1
HEMO, UREIA, CREA, NA, K, URINA				
09/01/2025	0161064	APARECIDA DIAS DE OLIVEIRA BASTOS	25/11/1954	1
HEMO, URINA				
09/01/2025	0161065	LARISSA SILVESTRINI FERREIRA	26/06/1997	1
HEMO, URINA				
09/01/2025	0161066	CARLOS DANIEL DOS SANTOS	12/10/2001	1
HEMO				
09/01/2025	0161067	JOSE MARQUES DOS SANTOS	15/03/1950	1
HEMO, UREIA, CREA, NA, K, URINA				
09/01/2025	0161068	AMAURI ANTONIO DA SILVA	05/08/1967	1
HEMO, UREIA, CREA, NA, K, URINA				
03/01/2025	0161069	WILLIAN SILVA DA VERA	18/05/1984	1
URINA				
03/01/2025	0161070	MARGARETH DE BARROS PRADO	18/11/1958	1
URINA				
03/01/2025	0161071	CRISTIANE SILVA	08/05/1977	1
HEMO, TGO, TGP, UREIA, CREA				
03/01/2025	0161072	CRISTIANO SANTANA	29/04/1981	1
URINA				
03/01/2025	0161073	THEREZA DE JESUS DOS SANTOS	12/10/1935	1
URINA				
03/01/2025	0161074	DULCE MORENO MARIA	08/06/1948	1
URINA				

Pacientes por Data

LABORMED SERVICOS EM SAUDE LTDA

Convenio :

Periodo de 01-01-2025 a 31-01-2025

Data	Codigo	Paciente	Dt.Nasc	Convenio
03/01/2025	0161075	ANTONIO DO ESPIRITO SANTO	20/08/1934	1
HEMO				
03/01/2025	0161076	INES C.DOS SANTOS	10/01/1940	1
HEMO, UREIA, CREA				
02/01/2025	0161077	BEATRIZ NUNES OLIVEIRA	02/12/2005	1
URINA				
03/01/2025	0161078	GEOVANE MESSIAS COSTA	09/03/2004	1
HEMO, TGO, TGP, UREIA, CREA, CPK, VHS				
02/01/2025	0161079	ADEJIDAN CARVALHO LIMA	26/04/1976	1
CPK, CKMB, TROPO				
02/01/2025	0161080	JANDIRA PEREIRA JUVANERI	04/11/1942	1
URINA				
02/01/2025	0161081	DAIANA ALINE GONÇALVES	24/03/1992	1
HEMO, UREIA, CREA, NA, K				
02/01/2025	0161082	INGRID PEREIRA SERPA	12/06/2008	1
HEMO, PCRT, UREIA, CREA, NA, K				
02/01/2025	0161083	MARIA LORENA DE OLIVEIRA	20/12/2012	1
HEMO				
02/01/2025	0161084	GRACE KELI SANTANA	22/11/1987	1
HEMO, URINA				
02/01/2025	0161085	JOSE SOARES ALVES	08/11/1980	1
HEMO, UREIA, CREA, NA, K				
02/01/2025	0161086	ADENICE NOVAES DA SILVA	04/06/1949	1
URINA				
02/01/2025	0161087	ONOFREA PAULA DA SILVA	29/06/1944	1
HEMO, PCRT, UREIA, CREA, NA, K, GLICO, GASO, BILI, TGO, TGP, FAL, GAMGT, AMILA				
02/01/2025	0161088	NEUZA DE SOUZA MENDES SILVA	27/02/1972	1
HEMO, TGO, TGP, UREIA, CREA, NA, K, TP, TTPA, DIMD				
02/01/2025	0161089	TAINA DA SILVA PEREIRA	22/06/2001	1
HEMO, UREIA, CREA, NA, K, TP, TTPA, URINA				

Pacientes por Data

LABORMED SERVICOS EM SAUDE LTDA

Convenio :

Periodo de 01-01-2025 a 31-01-2025

Data	Codigo	Paciente	Dt.Nasc	Convenio
02/01/2025	0161090	NANCI BRUNHS PEDROSO LUIZ	26/08/1947	1
HEMO, UREIA, CREA, NA, K, URINA				
02/01/2025	0161091	CLEUZA HENRIQUE DA SILVA	01/01/1962	1
HEMO, UREIA, CREA, NA, K, GLICO, URINA				
02/01/2025	0161092	MARIA LUCIANA DA SILVA	02/01/2025	1
HEMO, CPK, CKMB, TROPO				
02/01/2025	0161093	ERICA DERCI ANJOS SANTOS	15/06/1988	1
HEMO				
02/01/2025	0161095	SANDRA REGINA RAMOS PEREIRA	08/08/1958	1
HEMO				
02/01/2025	0161096	TAINA DA SILVA PEREIRA	22/06/2001	1
HEMO				
02/01/2025	0161097	DAYANE S. FERREIRA	22/07/1988	1
HEMO, UREIA, CREA, NA, K, TGO, TGP, AMILA				
02/01/2025	0161098	MARIA DE FATIMA SANTANA FONTES	12/10/1957	1
URINA				
02/01/2025	0161099	RUBENS FERREIRA DA ROCHA	22/09/1948	1
URINA				
02/01/2025	0161100	CLOVIS FERREIRA DE SOUZA	25/01/1975	1
URINA				
02/01/2025	0161101	SHIRLEI BERNARDO	17/03/1980	1
URINA				
02/01/2025	0161102	LINCON CESAR CITTA	12/06/1987	1
HEMO, URINA				
02/01/2025	0161103	ANDERSON RODRIGUES TEODORO	21/05/1982	1
HEMO, TP, TTPA, UREIA, CREA, NA, K, GLICO, BILI, GASO, CPK, CKMB, TROPO, URINA				
02/01/2025	0161104	SILVANO CICERO DE OLIVEIRA	28/02/1977	1
TROPO, CPK, CKMB				
02/01/2025	0161105	TATIANE CARDOSO S. DE ANDRADE	27/09/1992	1
HEMO, URINA				

Pacientes por Data

LABORMED SERVICOS EM SAUDE LTDA

Convenio :

Periodo de 01-01-2025 a 31-01-2025

Data	Codigo	Paciente	Dt.Nasc	Convenio
02/01/2025	0161106	JOSE GONCALVES DE MELLO	16/11/1940	1
URINA				
02/01/2025	0161107	ELENICE GOMES MASSINI	11/04/1970	1
URINA				
02/01/2025	0161108	AVELAINE LIMA DE OLIVEIRA	23/06/1956	1
URINA				
02/01/2025	0161109	MARIA EDUARDA DE FARIAS	30/04/2008	1
URINA				
02/01/2025	0161110	VANESSA LEAL ARAUJO	24/05/2007	1
URINA				
02/01/2025	0161111	GUSTAVO DOS SANTOS	15/08/2005	1
TROPO, CPK, CKMB				
01/01/2025	0161112	JUCILEIA FERNANDES	19/03/2000	1
HEMO, URINA				
01/01/2025	0161113	FABIO FREITAS SILVA	28/11/2004	1
TROPO, CPK, CKMB				
01/01/2025	0161114	LAURA BEDIA	20/08/1958	1
HEMO, GASO, TP, TTPA, BILI, TGO, TGP, GAMGT, UREIA, CREA, NA, K				
01/01/2025	0161115	GEOVANNA DA SILVA MIRANDA	02/05/2002	1
HEMO, URINA				
01/01/2025	0161116	CRISTIANE GRITTI	27/03/1981	1
TROPO, CPK, CKMB				
01/01/2025	0161117	GUSTAVO ANDRE DOS SANTOS BRITO	15/08/2005	1
HEMO, TROPO, CPK, CKMB				
01/01/2025	0161118	GIOVANNA BITENCOURT RAMOS	18/06/2011	1
HEMO, TGO, TGP				
01/01/2025	0161119	CLAUDETE GONCALVES DE OLIVEIRA	10/01/1971	1
TROPO, CPK, CKMB				
01/01/2025	0161120	CRISTIANE GRITTI	27/03/1981	1
HEMO, UREIA, CREA, TGO, TGP, NA, K, CPK, CKMB, TROPO				

Pacientes por Data

LABORMED SERVICOS EM SAUDE LTDA

Convenio :

Periodo de 01-01-2025 a 31-01-2025

Data	Codigo	Paciente	Dt.Nasc	Convenio
02/01/2025	0161121	JOAO GALDINO	25/12/1934	1
URINA				
02/01/2025	0161122	ANESIA ALVES DE OLIVEIRA	08/09/1966	1
HEMO, UREIA, CREA, NA, K, URINA				
02/01/2025	0161123	MAYARA BEATRIZ DE LIMA	25/11/2001	1
HEMO, UREIA, CREA, NA, K, URINA				
02/01/2025	0161124	ROGERIO RAMIRO	25/09/1972	1
HEMO				
02/01/2025	0161125	THIAGO CORREIA MATHIS	13/07/1994	1
HEMO				
02/01/2025	0161126	LUZIA BARBARA BARROS	10/05/1954	1
HEMO				
02/01/2025	0161127	GISELE FERNANDA DE JESUS	22/05/2003	1
URINA				
02/01/2025	0161128	JULIANA S. CHAN	07/10/2000	1
HEMO, TGO, TGP, URINA				
02/01/2025	0161129	REGINA APARECIDA AGUIAR MOREIRA	29/03/1956	1
HEMO, UREIA, CREA, TGO, TGP, NA, K, URINA				
02/01/2025	0161130	ALDENIRA LINS DE CARVALHO	28/06/1954	1
URINA				
02/01/2025	0161131	ALDO L. DA COSTA	01/06/1954	1
URINA				
02/01/2025	0161132	FERNANDO MOREIRA DO NASCIMENTO	03/09/1977	1
URINA				
02/01/2025	0161133	MARIA GRACIETE DE MAURA	23/09/1961	1
HEMO, UREIA, CREA, NA, K, TGO, TGP				
02/01/2025	0161134	ELLEN KAROLAINE COSTA	05/09/2000	1
HEMO, UREIA, CREA, NA, K				
03/01/2025	0161135	ADILSON NUNES	15/08/1957	1
HEMO, UREIA, CREA, NA, K, URINA				

Pacientes por Data

LABORMED SERVICOS EM SAUDE LTDA

Convenio :

Periodo de 01-01-2025 a 31-01-2025

Data	Codigo	Paciente	Dt.Nasc	Convenio
02/01/2025	0161136	ALINE FERREIRA DOS SANTOS	14/04/1996	1
HEMO, UREIA, CREA, NA, K, PCRT, CPK, CKMB, TROPO				
03/01/2025	0161137	ELIANE APARECIDA ALVARENCIA TORRES DE	A2R1A/U0J4O/1974	1
URINA				
03/01/2025	0161138	YARA FERREIRA GUIMARAES	10/03/2000	1
URINA				
03/01/2025	0161139	LUIS EDUARDO SALASAR MORENO	26/06/1980	1
HEMO, TP, TTPA, PCRT, UREIA, CREA, NA, K, GLICO, TGO, TGP, BILI, AMILA, FAL, GAMGT				
06/01/2025	0161140	NEUZA MARIA DOS SANTOS PEREIRA	15/02/1950	1
HEMO, PCRT, UREIA, CREA, NA, K, GASO				
03/01/2025	0161141	DARIO LEAL	01/05/1963	1
CPK, CKMB, TROPO				
12/01/2025	0161142	JOAO GALDINO	25/12/1934	1
HEMO, FAL, BILI, TGO, TGP, GAMGT, PCRT, GLICO, CA, UREIA, CREA, NA, K				
08/01/2025	0161143	NEUZA MARIA DOS SANTOS PEREIRA	15/01/1950	1
HEMO, PCRT, UREIA, CREA, NA, K				
05/01/2025	0161144	ZEZULINO FERNANDES DE MOTA	10/10/1944	1
HEMO, PCRT, UREIA, CREA, NA, K				
04/01/2025	0161145	FERNANDA DIAS DE SOUZA	25/06/1986	1
URINA				
04/01/2025	0161146	DANIELE TALITA BARBOSA	03/02/1987	1
HEMO, TGO, TGP, GAMGT, BILI, AMILA, FAL				
03/01/2025	0161147	THAIS SANTOS NASCIMENTO	12/05/2004	1
HEMO, VHS, UREIA, CREA, NA, TGO, TGP				
03/01/2025	0161148	ANDERSON RODRIGUES TEODORO	21/05/1982	1
K				
03/01/2025	0161149	DARIO LEAL	01/05/1963	1
CPK, CKMB, TROPO				
03/01/2025	0161150	MARIA MADALENA SABINO	23/07/1957	1
HEMO, UREIA, CREA, NA, K				

Pacientes por Data

LABORMED SERVICOS EM SAUDE LTDA

Convenio :

Periodo de 01-01-2025 a 31-01-2025

Data	Codigo	Paciente	Dt.Nasc	Convenio
03/01/2025	0161151	JORGE FELIPE SANTOS DA SILVA	21/10/1983	1
URINA				
03/01/2025	0161152	ALINE FERREIRA DOS SANTOS	14/04/1996	1
CPK, CKMB, TROPO				
04/01/2025	0161153	MARIA ALICE MACHADO LOPES	04/08/1946	1
HEMO, URINA				
03/01/2025	0161154	FLAVIO HENRIQUE SOUZA	07/04/2001	1
HEMO, UREIA, CREA, NA, K				
03/01/2025	0161155	JOAO GALDIM	25/12/1934	1
HEMO, PCRT				
03/01/2025	0161156	ARY JOAO GIMENES	19/12/1970	1
HEMO, AMILA, NA, K, UREIA, CREA, TGO, TGP, FAL, GAMGT, B LI, URINA				
03/01/2025	0161157	DOUGLAS DE SOUZA DA SILVA	24/03/2006	1
HEMO, NA, K, UREIA, CREA, TGO, TGP, FAL, GAMGT, AMILA, B LI, URINA				
03/01/2025	0161158	HERMANO PEREIRA DA SILVA	15/05/1976	1
HEMO, NA, K, UREIA, CREA, BILI, TGO, TGP, FAL, GAMGT, UR NA				
03/01/2025	0161159	ALINE FERERIRA DOS SANTOS	14/04/1996	1
CPK, CKMB, TROPO				
03/01/2025	0161160	TEREZA MARIA DE JESUS	01/02/1957	1
HEMO, NA, K, UREIA, CREA, TGO, TGP, FAL, GAMGT, BILI, AM LA, URINA				
03/01/2025	0161161	ANA CLEIA PEREIRA SEDRIM	27/05/1976	1
URINA, HEMO				
03/01/2025	0161162	GEOVANE MESSIAS COSTA	09/03/2004	1
URINA				
03/01/2025	0161163	RIVALDO JOSE DE SOUZA	26/03/1952	1
HEMO, URINA				
03/01/2025	0161164	DENILSON COUTINHO DE OLIVEIRA	27/08/1989	1
URINA				
03/01/2025	0161165	TEREZA ROSA DA SILVA	08/09/1948	1
HEMO, UREIA, CREA, NA, K				

Pacientes por Data

LABORMED SERVICOS EM SAUDE LTDA

Convenio :

Periodo de 01-01-2025 a 31-01-2025

Data	Codigo	Paciente	Dt.Nasc	Convenio
03/01/2025	0161166	SONIA APARECIDA PARRA	28/08/1961	1
HEMO, URINA, NA, K, TGO, TGP, UREIA, CREA				
03/01/2025	0161167	ARMANDO RODRIGUES NDO NASCIMENTO	21/08/1951	1
URINA				
03/01/2025	0161168	SONIA MARIA M.DA SILVA	09/06/1952	1
HEMO, PCRT, UREIA, CREA, NA, K, CA, BILI, PROT, GASO, TP, TTPA				
01/01/2025	0161175	STELLA AYLA F.DE PAULA	05/10/2024	1
HEMO, VHS, URINA				
01/01/2025	0161176	MATTEO B.LEAL	17/04/2024	1
URINA				
01/01/2025	0161177	ISABELLA BITENCOURT RAMOS	26/06/2013	1
URINA				
01/01/2025	0161178	MAYA LIRA DA SILVA	26/10/2024	1
HEMO, TGO, TGP, UREIA, CREA, NA, K, URINA				
02/01/2025	0161179	IGOR DE BRITO SANTANA	07/12/2020	1
URINA				
02/01/2025	0161180	AUGUSTO CESAR MATOS DOS SANTOS	10/07/2015	1
HEMO, CPK, CKMB, PCRT				
02/01/2025	0161181	IGOR DE BRITO SANTANA	07/12/2020	1
HEMO, NA, K				
02/01/2025	0161182	MARIE A. SILVA	18/11/2024	1
HEMO, URINA				
03/01/2025	0161183	VALENTINA CORREA SOUZA	28/05/2024	1
URINA				
03/01/2025	0161184	GIOVANA GOMES GUARNIERI	22/02/2018	1
HEMO, UREIA, CREA, TGO, TGP, NA, K, URINA				
03/01/2025	0161185	MELISSA HARUMI KATADA	27/02/2018	1
HEMO, TP, TTPA, TGO, TGP, UREIA, CREA, NA, K				
03/01/2025	0161186	SOPHIA SILVA MATOS	13/02/2018	1
URINA				

Pacientes por Data

LABORMED SERVICOS EM SAUDE LTDA

Convenio :

Periodo de 01-01-2025 a 31-01-2025

Data	Codigo	Paciente	Dt.Nasc	Convenio
03/01/2025	0161187	ALICE DOS SANTOS IMPERATORES DE CASTRO	06/07/2024	1
HEMO, PCRT, URINA				
03/01/2025	0161188	KIMBERLY VITORIA ARAUJO DOS SANTOS	05/04/2015	1
HEMO, CPK, CKMB				
04/01/2025	0161189	ISIS ALICE OLIVEIRA	14/05/2023	1
HEMO				
04/01/2025	0161190	MARIA LUARA RODRIGUES CARDOSO	28/02/2022	1
HEMO				
04/01/2025	0161191	ANTHONY A. ROSSETTO	23/04/2020	1
HEMO, PCRT				
04/01/2025	0161192	ANNA CLARA DA SILVA LEMES	22/06/2021	1
URINA				
04/01/2025	0161193	ESTHEVAN PEREIRA BONFIM	23/09/2021	1
HEMO, URINA				
04/01/2025	0161194	FELIPE DE VASCONCELOS FERNANDES	02/04/2015	1
HEMO				
04/01/2025	0161195	ALICE EULALIO PAGUNG	04/02/2018	1
HEMO, URINA				
05/01/2025	0161196	ALICE QUIRINO OLIVEIRA	17/03/2021	1
URINA				
05/01/2025	0161197	MARIA CLARA DOS SANTOS GONZALES	24/06/2022	1
URINA				
05/01/2025	0161198	ISAAC GABRIEL SERAFIM DA SILVA	10/01/2016	1
HEMO, CPK, CKMB				
05/01/2025	0161199	MARIA ALICE DA SILVA	18/11/2024	1
HEMO				
06/01/2025	0161201	KENNDRICK BUENO GOMES	16/10/2024	1
HEMO, UREIA, CREA, NA, K				
06/01/2025	0161202	MAYA PATRICIA NOVAES GATI	31/08/2023	1
HEMO, NA, K, UREIA, CREA, GASO				

Pacientes por Data

LABORMED SERVICOS EM SAUDE LTDA

Convenio :

Periodo de 01-01-2025 a 31-01-2025

Data	Codigo	Paciente	Dt.Nasc	Convenio
06/01/2025	0161203	BELA N. AIRES	29/12/2023	1
HEMO, URINA				
06/01/2025	0161204	IAGO RUBI MARTINS	24/12/2023	1
HEMO, NA, K				
06/01/2025	0161205	JULIA MEDEIROS DA SILVA	30/08/2014	1
HEMO, URINA				
06/01/2025	0161206	PEDRO ENRIQUE SANTANA MACEDO	31/10/2024	1
HEMO, URINA				
06/01/2025	0161207	ENZO GABRIEL DA SILVA	22/12/2019	1
HEMO, URINA				
06/01/2025	0161209	LAURA ISABELLA OLIVEIRA	19/07/2018	1
URINA				
06/01/2025	0161210	HELENA RAQUEL G. CAVALCANTE	29/08/2019	1
HEMO				
06/01/2025	0161211	DAVI LUCAS NASCIMENTO	21/06/2023	1
HEMO, AMILA				
07/01/2025	0161212	DAVI BENICIO KITAGAWA MACEDO	16/02/2024	1
HEMO, NA, K, URINA				
07/01/2025	0161213	JULIANA PIMENTEL	30/03/2014	1
URINA				
07/01/2025	0161214	CECILIA EMANUELLY DITAO DA SILVA	12/10/2024	1
HEMO, URINA				
07/01/2025	0161215	JULIA MEDEIROS NUNES DA SILVA	30/08/2014	1
HEMO, NA, K, UREIA, CREA, URINA				
07/01/2025	0161216	ENZO LUCCA L.SILVA	28/03/2013	1
HEMO, NA, K, TGO, TGP, GAMGT, AMILA, UREIA, CREA, URINA				
07/01/2025	0161217	LUCCA DA SILVA TORRES	15/06/2023	1
HEMO				
07/01/2025	0161218	ARTHUR MDA SILVA FERNANDES	26/11/2017	1
HEMO, PCRT, AMILA, CPK, CKMB, URINA				

Pacientes por Data

LABORMED SERVICOS EM SAUDE LTDA

Convenio :

Periodo de 01-01-2025 a 31-01-2025

Data	Codigo	Paciente	Dt.Nasc	Convenio
07/01/2025	0161219	ARTHUR DA SILVA FERNANDES	26/11/2017	1
UREIA, CREA, PROT, TP, TTPA, TGO, TGP, GAMGT, NA, K, DENS1				
08/01/2025	0161220	OSMAR DAVI SANTOS BARBOSA RAMOS	11/06/2020	1
URINA				
08/01/2025	0161221	KALLEB L BARBOSA DA SILVA	23/08/2024	1
HEMO, PCRT, TGO, TGP, UREIA, CREA, NA, K, URINA, GASO				
08/01/2025	0161222	BENJAMIN ALMEIDA	19/02/2016	1
HEMO, UREIA, CREA, TGO, TGP, NA, K, URINA				
08/01/2025	0161223	ENZO GABRIEL DA SILVA BRITO	14/04/2017	1
URINA				
08/01/2025	0161224	GUILHERME DA SILVA BASTOS	22/11/2019	1
HEMO, PCRT				
09/01/2025	0161225	DOUGLAS HENRIQUE SILVA DOS SANTOS	19/05/2014	1
HEMO, URINA				
09/01/2025	0161226	EMMA ISABELLA J FLORES	20/07/2024	1
URINA				
09/01/2025	0161227	RHAVI SIQUEIRA DA SILVA	10/04/2023	1
HEMO, NA, K, URINA				
10/01/2025	0161228	YASMIN CONTE GUERRA	22/04/2013	1
URINA				
10/01/2025	0161229	MANUELE BICUDO DO NASCIMENTO	17/10/2013	1
HEMO				
11/01/2025	0161230	NOAH RAVI FERNANDES MELLO CORREA	05/12/2022	1
URINA				
11/01/2025	0161231	TOMAZ SALES DOS SANTOS	04/02/2018	1
HEMO, URINA				
11/01/2025	0161232	RHAVI BARRETO CRUZ DE LIRA	29/03/2024	1
HEMO, URINA				
11/01/2025	0161233	ANTHONY EZEQUIEL RIBEIRO SOARES	08/06/2024	1
URINA				

Pacientes por Data

LABORMED SERVICOS EM SAUDE LTDA

Convenio :

Periodo de 01-01-2025 a 31-01-2025

Data	Codigo	Paciente	Dt.Nasc	Convenio
11/01/2025	0161234	BERNARDO RHAVI EMIDIO DA SILVA	25/03/2024	1
HEMO, URINA				
11/01/2025	0161235	DAVI EMANUEL ARRUDA SILVA	25/09/2019	1
HEMO, URINA				
11/01/2025	0161236	ISABELLA NEVES ALVES CORDEIRO	23/06/2015	1
HEMO, NA, K, TGO, TGP, UREIA, CREA				
11/01/2025	0161237	ENZO GABRIEL FERNANDES MELLO	24/11/2017	1
HEMO				
11/01/2025	0161238	THEODORO RAFAEL FIDELIS DA SILVA	24/05/2021	1
URINA				
12/01/2025	0161239	THEO OLIVEIRA	16/09/2023	1
URINA				
11/01/2025	0161240	ELIAS MIGUEL SILVA DOS SANTOS	14/05/2021	1
HEMO, URINA				
11/01/2025	0161241	NIKOLAS MIGUEL OLIVEIRA	13/11/2016	1
URINA				
11/01/2025	0161242	THOMAS FELIX DOS REIS	28/04/2021	1
HEMO, UREIA, CREA, NA, K, URINA				
11/01/2025	0161243	ELOAH SANTOS SILVEIRA	19/10/2022	1
HEMO, URINA				
11/01/2025	0161244	ENZO GABRIEL DIAS SALES	18/12/2018	1
URINA				
11/01/2025	0161245	KATHERINE M FERREIRA	11/02/2021	1
URINA				
12/01/2025	0161246	JULIA DA SILVA ALEXANDRE	03/05/2023	1
HEMO, URINA				
12/01/2025	0161247	LOHAN DOS SANTOS OLIVEIRA	23/09/2024	1
HEMO, UREIA, CREA, NA, K, TGO, TGP, BILI, URINA				
12/01/2025	0161248	MELISSA FONTES DOS SANTOS	27/07/2016	1
HEMO, UREIA, CREA, NA, K, URINA				

Pacientes por Data

LABORMED SERVICOS EM SAUDE LTDA

Convenio :

Periodo de 01-01-2025 a 31-01-2025

Data	Codigo	Paciente	Dt.Nasc	Convenio
13/01/2025	0161249	ALICE GOMES DOS SANTOS	01/11/2018	1
HEMO, UREIA, CREA, URINA				
13/01/2025	0161250	ELIAS MIGUEL SILVA DOS SANTOS	14/05/2021	1
HEMO, PCRT, URINA				
13/01/2025	0161251	THEODORO EZEQUIEL DA SILVA SANTOS	01/01/2025	1
BILI				
13/01/2025	0161252	MANUELA C.DO NASCIMENTO	08/04/2020	1
HEMO, URINA				
13/01/2025	0161253	PEDRO LORENZO DE OLIVEIRA GUSMAO SANTOS	05/01/2018	1
HEMO				
13/01/2025	0161254	JORDAN GAEL SILVA SANTOS	15/07/2024	1
HEMO, URINA				
13/01/2025	0161255	YURI JUSTINO DA SILVA	15/05/2024	1
HEMO				
13/01/2025	0161256	PEDRO LORENZO DE OLIVEIRA GUSMAO SANTOS	05/01/2018	1
URINA				
13/01/2025	0161257	KAIQUE TADEU DOS SANTOS RODRIGUES	27/09/2014	1
HEMO, PCRT				
13/01/2025	0161258	CECILIA ARANTES DA SILVA	21/12/2024	1
HEMO, PCRT				
13/01/2025	0161259	ISABELA SOUSA DE FREITAS	03/11/2018	1
HEMO, AMILA, TGO, TGP, NA, K, URINA				
13/01/2025	0161260	MILENA DOS SANTOS SOUZA	17/06/2020	1
URINA				
10/01/2025	0161262	ISABELLY EMANUELLY A. B. DOMINGOS	06/10/2013	1
HEMO				
10/01/2025	0161263	RAFAEL ALVES DE LIMA	18/11/2013	1
HEMO				
09/01/2025	0161264	ESTHEVAN PEREIRA BONFIM	23/09/2021	1
HEMO, TGO, TGP, UREIA, CREA, NA, K, URINA				

Pacientes por Data

LABORMED SERVICOS EM SAUDE LTDA

Convenio :

Periodo de 01-01-2025 a 31-01-2025

Data	Codigo	Paciente	Dt.Nasc	Convenio
09/01/2025	0161265	WASHIGTON BRITO DOS SANTOS	18/02/2018	1
HEMO, GASO, AMILA, BILI, TGO, TGP, UREIA, CREA, NA, K, URINA, TP, TTPA				
29/01/2025	0161469	ELISANGELA RODRIGUES DE SOUZA	05/11/1978	1
URINA				
31/01/2025	0161470	SILVIA REGINA BORGES DO NASCIMENTO	03/10/1968	1
URINA				
31/01/2025	0161471	THIAGO FERREIRA SAMPAIO	22/03/2005	1
HEMO, UREIA, CREA, NA, K, BILI, TGO, TGP, AMILA, URINA				
31/01/2025	0161472	MARIO DA SILVA JORDAO	04/11/1961	1
HEMO, TROPO, CPK, CKMB, AMILA, BILI, UREIA, CREA, URINA				
31/01/2025	0161481	FERNANDA CRISTINA DE ALMEIDA	09/09/1981	1
HEMO, UREIA, CREA, NA, K				
31/01/2025	0161482	VANDERLEI MONTEIRO DE ALBUQUERQUE	06/05/1976	1
HEMO, TROPO, CPK, CKMB, UREIA, CREA, URINA				
31/01/2025	0161483	MARIA EDNA DA SILVA	15/01/1977	1
HEMO, UREIA, CREA, URINA				
31/01/2025	0161484	RODRIGO FERREIRA	12/08/1979	1
HEMO, AMILA, FAL, BILI, TGO, TGP, UREIA, CREA, NA, K				
31/01/2025	0161485	MARINALVA VIANA DOS SANTOS	10/09/1956	1
URINA				
31/01/2025	0161486	BRENDON PEREIRA DA CRUZ	12/07/1998	1
URINA				
31/01/2025	0161487	DEBORA CRISTINA DE MELLO	28/05/1973	1
HEMO, UREIA, CREA, TP, TTPA				
31/01/2025	0161488	VILMA DE MELO BERNARDO	14/10/1976	1
HEMO, UREIA, CREA, URINA				
31/01/2025	0161489	CLAUDIA REGINA K. DE MIRA	16/11/1966	1
URINA				
31/01/2025	0161490	LUCILA DE OLIVEIRA SOUZA ORTIZ	01/08/1945	1
HEMO, URINA				

Pacientes por Data

LABORMED SERVICOS EM SAUDE LTDA

Convenio :

Periodo de 01-01-2025 a 31-01-2025

Data	Codigo	Paciente	Dt.Nasc	Convenio
31/01/2025	0161491	HEVELYN CARLA DANIEL	19/11/1991	1
HEMO, URINA				
31/01/2025	0161492	MIRELE OLIVEIRA DA SILVA	04/05/1997	1
HEMO, URICO				
31/01/2025	0161493	CRISTIANE ARAUJO DA SILV	30/07/1991	1
CPK, CKMB, TROPO, HEMO, UREIA, CREA, NA, K, TGO, URINA				
31/01/2025	0161494	GIOVANNA YARA SILVA ALMEIDA	12/04/2003	1
URINA				
31/01/2025	0161495	ARIANE DE JESUS	21/11/1988	1
URINA				
31/01/2025	0161496	FABIANA FERREIRA DA SILVA	08/06/1991	1
URINA				
31/01/2025	0161497	FERNANDO DE SOUSA MONTEIRO	01/03/1992	1
HEMO, VHS, UREIA, CREA				
31/01/2025	0161498	DANIELA DOS SANTOS RODRIGUES	15/05/1986	1
HEMO, TGO, TGP, FAL, GAMGT, BILI, AMILA				
31/01/2025	0161499	VALDIR SILVA CALDEIRA	14/09/1967	1
HEMO, GLICO, UREIA, CREA, NA, K, TGO, TGP				
31/01/2025	0161500	BRUNA GABRIELI DOS SANTOS	20/06/2009	1
URINA				
31/01/2025	0161501	CRISTIANE ARAUJO DA SILVA	30/07/1991	1
CPK, CKMB, TROPO				
31/01/2025	0161502	ANTONIO DO CARMO	12/11/1966	1
HEMO, UREIA, CREA, NA, K, MG, URINA				
31/01/2025	0161503	KATHLEEN VILA NOVA MOURA	07/09/1994	1
URINA				
31/01/2025	0161504	MIRIA MARTINS DA SILVA	25/02/1994	1
HEMO				
31/01/2025	0161505	MARIO DA SILVA JORDAO	31/01/1961	1
URINA				

Pacientes por Data

LABORMED SERVICOS EM SAUDE LTDA

Convenio :

Periodo de 01-01-2025 a 31-01-2025

Data	Codigo	Paciente	Dt.Nasc	Convenio
31/01/2025	0161506	AMELIA IOLANDA HAMON ROSA	29/11/1939	1
URINA				
31/01/2025	0161507	MIRNA DA SILVA	05/09/1963	1
HEMO, VHS, UREIA, CREA, NA, K, MG, URINA				
31/01/2025	0161508	JONATAS SILVA SANTOS	06/09/1990	1
HEMO, GLICO, UREIA, CREA, NA, K, TROPO				
31/01/2025	0161509	JOSE LAZORINI	21/11/1932	1
HEMO, URINA				
31/01/2025	0161510	YGOR GABRIEL ALVES FELICIA	18/04/2011	1
HEMO, UREIA, CREA, TGO, TGP, URINA				
31/01/2025	0161511	JOSE MARIA DE TOLEDO	12/07/1956	1
URINA				
31/01/2025	0161512	JOSE ANTONIO DA SILVA	26/06/1956	1
HEMO, TGO, TGP, URINA, UREIA, CREA				
31/01/2025	0161513	PIERRE ANDRE ERIC	13/05/1955	1
HEMO, UREIA, CREA, TGO, TGP, URINA				
31/01/2025	0161514	ALEXANDRO ROBEIRO DE MORAIS	29/08/1977	1
URINA, HEMO				
31/01/2025	0161515	NADIR AMANTI MOZELLI	06/05/1940	1
HEMO, UREIA, CREA, URINA, NA, K				
31/01/2025	0161516	ALICIA LUIZA ALENCAR DE FARIA	25/09/2011	1
HEMO, AMILA, UREIA, CREA				
31/01/2025	0161517	DANIELA DA COSTA REZENDE	04/05/2003	1
URINA				
31/01/2025	0161518	ARTUR FRANCISCO MOURAO SOUSA	20/04/2004	1
HEMO, UREIA, CREA, TGO, TGP, URINA				
31/01/2025	0161519	ANDERSON M.LOPES	02/07/1981	1
URINA				
31/01/2025	0161520	CAMILA DE PAULA ROCHA	05/08/1988	1
URINA				

Pacientes por Data

LABORMED SERVICOS EM SAUDE LTDA

Convenio :

Periodo de 01-01-2025 a 31-01-2025

Data	Codigo	Paciente	Dt.Nasc	Convenio
31/01/2025	0161521	FREDY BREYER DO NASCIMENTO	28/05/1990	1
HEMO, AMILA, UREIA, CREA, TGO, TGP, URINA				
31/01/2025	0161522	ODETE MARTINHO DE LIMA	06/01/1952	1
HEMO				
31/01/2025	0161523	MARA JANAINE PINHEIRO	05/01/1997	1
HEMO, NA, K, UREIA, CREA, TGO, TGP				
31/01/2025	0161524	MARIA PERPETUA DOS SANTOS	25/02/1947	1
HEMO, VHS, UREIA, CREA, NA, K, MG, URINA, CPK, CKMB, TROPO				
31/01/2025	0161525	DENIL MARIA DA SILVA	15/09/1954	1
HEMO, VHS, UREIA, CREA, NA, MG, K, TGO, TGP, GAMGT, FAL, AMILA, URINA				
31/01/2025	0161526	PRISCILA SANTOS	19/02/1989	1
URINA				
31/01/2025	0161527	LUCI DA SILVA MEDINA	08/03/1971	1
URINA				
31/01/2025	0161528	ZENILDA SOUZA DOS ANJOS	09/06/1965	1
HEMO, UREIA, CREA, PCRT, NA, K, MG, URINA				
31/01/2025	0161529	NATANAEL LEANDRO DE ALMEIDA	26/12/1960	1
URINA				
31/01/2025	0161530	ALICIA LUIZA ALENCAR DE FARIA	25/09/2011	1
URINA				
31/01/2025	0161531	ANDERSON MARTINS DA SILVA	19/06/1981	1
URINA				
31/01/2025	0161532	SUZANA TORRES MARTINS	25/03/1983	1
URINA				
31/01/2025	0161533	APARECIDA DA ROCHA FAUSTINO	18/03/1958	1
HEMO, TP, TTPA, NA, K, UREIA, CREA, TGO, TGP, BILI, URINA				
31/01/2025	0161534	REGIANE SILVA DE OLIVEIRA	03/10/1981	1
HEMO, URINA				
31/01/2025	0161535	DARLENE AUGUSTA DE SOUZA BARBOSA	20/10/1975	1
HEMO, UREIA, CREA, NA, K, URINA				

Pacientes por Data

LABORMED SERVICOS EM SAUDE LTDA

Convenio :

Periodo de 01-01-2025 a 31-01-2025

Data	Codigo	Paciente	Dt.Nasc	Convenio
31/01/2025	0161536	WALTENIR RAMOS DE VASCONCELOS	20/09/1976	1
HEMO, UREIA, CREA, NA, K, BILI, AMILA, TGO, TGP				
31/01/2025	0161537	ESTER SOUZA ALEXANDRE	01/09/2000	1
HEMO, UREIA, CREA, URINA				
31/01/2025	0161538	JOSE PAULO DA SILVA	26/04/1957	1
HEMO, UREIA, CREA, TGO, TGP, NA, K, FAL, GAMGT, AMILA, URINA				
31/01/2025	0161539	VIVIANE ALVES DOS SANTOS	12/06/1994	1
HEMO, UREIA, CREA, URINA				
30/01/2025	0161540	HELIO CARDOSO DE PAULA	26/08/1964	1
HEMO, GLICO, UREIA, CREA, NA, K, BILI, AMILA, GASO, PCRT, URINA				
30/01/2025	0161541	GUILHERME DA SILVA CARDOSO	02/10/2006	1
HEMO				
30/01/2025	0161542	RAFAELA LISCHICS RICCI	18/02/1989	1
UREIA, CREA, NA, K, GASO				
30/01/2025	0161543	MARIA DO CARMO SILVA DO NASCIMENTO	29/09/1970	1
HEMO				
30/01/2025	0161544	MAITE SOUZA DALLA JUSTINO	18/05/1991	1
URINA				
30/01/2025	0161545	ELIZABETE MARIA RAMOS PEREIRA	23/06/1970	1
CPK, CKMB, TROPO				
30/01/2025	0161546	MARIA JOSE DA SILVA GOMES	05/07/1979	1
HEMO, UREIA, CREA, NA, K, AMILA, TGO, TGP, GAMGT				
30/01/2025	0161547	VERONICA K. CORDEIRO	23/04/2005	1
HEMO				
30/01/2025	0161548	ZENILDA SOUZA DOS ANJOS	09/06/1965	1
URINA				
30/01/2025	0161549	LILIANE APARECIDA BARBOSA	11/08/1982	1
URINA				
30/01/2025	0161550	LUIS PAULO MOREIRA	30/01/2025	1
HEMO, UREIA, CREA				

Pacientes por Data

LABORMED SERVICOS EM SAUDE LTDA

Convenio :

Periodo de 01-01-2025 a 31-01-2025

Data	Codigo	Paciente	Dt.Nasc	Convenio
30/01/2025	0161551	ANTONIO CARLOS MARTINS	30/01/2025	1
HEMO				
30/01/2025	0161552	ISAIAS FERNANDES	06/12/1956	1
URINA				
30/01/2025	0161553	THALES GRANADO MEIRA	20/01/2006	1
URINA				
30/01/2025	0161554	LUCIANO BONFIM	08/09/1978	1
URINA				
30/01/2025	0161555	SAMYRA COSTA BONFIM	10/09/2011	1
HEMO, URINA				
30/01/2025	0161556	MONICA DUARTE OLIVEIRA	17/04/1980	1
HEMO, VHS, UREIA, CREA, NA, K, MG, URINA				
30/01/2025	0161557	MARLY MARIA	16/03/1960	1
HEMO				
30/01/2025	0161558	SARA MUNIZ DA SILVA	18/07/1983	1
HEMO, UREIA, CREA, NA, K				
30/01/2025	0161559	ISABELY B BOTERO	13/05/2000	1
HEMO				
30/01/2025	0161560	ADRIANA MARIA DA SILVA	29/09/1988	1
HEMO, URINA				
30/01/2025	0161561	ILDA MARIA OSORIO DAS NEVES SANTOS	29/06/1971	1
HEMO				
30/01/2025	0161562	ALEXSANDRA DA SILVA LIMA	30/07/1994	1
HEMO, URINA				
30/01/2025	0161563	DIVANIA DA SILVA PAULINO	06/05/1979	1
URINA				
30/01/2025	0161564	LENIR FABIANO	04/10/1952	1
HEMO, UREIA, CREA, NA, K, URINA				
30/01/2025	0161565	MARIA IRLANDA PEREIRA DOS SANTOS	30/10/1961	1
URINA				

Pacientes por Data

LABORMED SERVICOS EM SAUDE LTDA

Convenio :

Periodo de 01-01-2025 a 31-01-2025

Data	Codigo	Paciente	Dt.Nasc	Convenio
30/01/2025	0161566	DANIELA DOS SANTOS RODRIGUES	15/05/1986	1
URINA				
30/01/2025	0161567	ANTONIO JOSE ANDREOTTA	21/03/1951	1
URINA				
30/01/2025	0161568	MARIA MADALENA DA SILVA	09/09/1956	1
URINA				
28/01/2025	0161569	JOSE NATALINO GANACA	11/12/1952	1
URINA				
28/01/2025	0161570	LUISE EUSEBIO RODRIGUES	25/09/2007	1
HEMO, URINA				
28/01/2025	0161571	JOAO EUDES GIARDINI	19/08/1951	1
HEMO, UREIA, CREA, NA, K, URINA				
30/01/2025	0161572	VANDA FURLANETTO	15/09/1951	1
HEMO, GLICO, HBGLI, TSH, T3, T4, TGO, TGP, GAMGT, FAL, UREIA, CREA, URINA, TRI, COLES HDL				
28/01/2025	0161573	MONIQUE DE SILVA ROSA	08/05/2006	1
HEMO, TGO, TGP, UREIA, CREA, GLICO, URINA				
28/01/2025	0161575	RAFAELA LESCHICS RICCI	18/02/1989	1
HEMO, UREIA, CREA, URINA				
28/01/2025	0161576	LUCAS OLIVEIRA PRUDENCIANO	10/07/1996	1
HEMO				
28/01/2025	0161577	ANA LUCIA DE SOUSA ROSA	02/06/1966	1
HEMO, NA, K, UREIA, CREA, URINA				
28/01/2025	0161578	MARIA NANIVA TAVARES SANTOS	02/01/1939	1
URINA				
28/01/2025	0161579	ANGELICA DO CARMO SILVA	27/11/1985	1
URINA				
28/01/2025	0161580	AMAURI FERREIRA	11/10/1958	1
URINA				

Pacientes por Data

LABORMED SERVICOS EM SAUDE LTDA

Convenio :

Periodo de 01-01-2025 a 31-01-2025

Data	Codigo	Paciente	Dt.Nasc	Convenio
29/01/2025	0161581	ALEXANDRE DOS SANTOS	13/03/1979	1
URINA				
28/01/2025	0161582	CRISTIANO JONNSSON CASCAIS SANTOS	30/01/1980	1
HEMO				
28/01/2025	0161583	JOAO DA SILVA	21/11/1945	1
HEMO, TGO, TGP, UREIA, CREA, NA, K				
28/01/2025	0161584	LEANDRO MARCOS VENTURA	01/03/1985	1
HEMO, UREIA, CREA, NA, K, TGO, TGP, TP, TTPA, BILI, URINA				
28/01/2025	0161585	GABRIELLY DOS SANTOS VICENTE	15/02/2010	1
HEMO, TGO, TGP, AMILA				
29/01/2025	0161586	DIRANIA DA SILVA PAULINO	03/05/1979	1
HEMO, UREIA, CREA, NA, K				
29/01/2025	0161587	SUZI LOPES NASCIMENTO DOS SANTOS	02/03/1971	1
HEMO, TGO, TGP, UREIA, CREA, NA, K				
29/01/2025	0161588	SHEILA MARIA GOMES SOUZA	19/04/1979	1
URINA				
28/01/2025	0161589	NATTANY MENDES DO REGO	16/10/1996	1
URINA				
28/01/2025	0161590	CARLA RIBEIRO ALVES	29/03/1989	1
URINA				
28/01/2025	0161591	FLAVIO DA SILVA CAMPOS	11/08/1985	1
URINA				
28/01/2025	0161592	MARIA RAIMUNDA DOS SANTOS SILVA	10/10/1960	1
URINA				
28/01/2025	0161593	FRANCISCO CHAGAS BATISTA	16/03/1942	1
URINA				
28/01/2025	0161594	VITORIA VILELA SILVA	11/06/1999	1
URINA				
28/01/2025	0161595	JANE LUCI DE OLIVEIRA MANZONI	22/05/1977	1
HEMO				

Pacientes por Data

LABORMED SERVICOS EM SAUDE LTDA

Convenio :

Periodo de 01-01-2025 a 31-01-2025

Data	Codigo	Paciente	Dt.Nasc	Convenio
28/01/2025	0161596	ELINA RODRIGUES SOUZA DO NASCIMENTO	29/03/1972	1
URINA				
28/01/2025	0161597	BRENO GONCALVES LIMA DO NASCIMENTO	21/11/2000	1
URINA				
28/01/2025	0161598	MARIA MARGARIDA CONCEICAO SILVA	28/01/2025	1
HEMO				
28/01/2025	0161599	KAIQUE FLAVIO DE SOUZA GOMES	18/02/2005	1
HEMO, UREIA, CREA, NA, K				
28/01/2025	0161600	REINALDO JOAQUIM DE OLIVEIRA	10/02/1966	1
URINA				
28/01/2025	0161601	MARIA VIRGOLINO DA SILVA	15/04/1967	1
URINA				
28/01/2025	0161602	DILSON ANTONIO DE LIMA	23/10/1957	1
HEMO, UREIA, CREA, NA, K, CA, MG				
28/01/2025	0161603	LORDES PINTO MORAES	09/04/1954	1
HEMO, UREIA, CREA, NA, K				
28/01/2025	0161604	GIORGIO COSTA	28/06/1991	1
HEMO				
28/01/2025	0161605	LARA RENATA DOS SANTOS	21/02/1981	1
HEMO, NA, K, UREIA, CREA, FAL, GAMGT, BILI, TGO, TGP, URINA				
28/01/2025	0161606	REGIANE GOMES DO NASCIMENTO	16/02/1984	1
HEMO, URINA, UREIA, CREA, NA, K				
28/01/2025	0161607	ALEXANDRE ARNALDO DOS SANTOS	19/02/1975	1
URINA				
28/01/2025	0161608	JAQUELINE SANTOS	08/05/1996	1
HEMO				
28/01/2025	0161609	THIAGO APARECIDO MOREIRA	18/03/1989	1
HEMO, UREIA, CREA, URINA				
29/01/2025	0161610	ZENILDA SOUZA DOS ANJOS	09/06/1965	1
HEMO, UREIA, CREA, NA, K, URINA				

Pacientes por Data

LABORMED SERVICOS EM SAUDE LTDA

Convenio :

Periodo de 01-01-2025 a 31-01-2025

Data	Codigo	Paciente	Dt.Nasc	Convenio
29/01/2025	0161611	FRANCISCA VIEIRA DE OLIVEIRA	06/01/1948	1
HEMO, GASO, TGO, TGP, UREIA, CREA, NA, K, URINA				
29/01/2025	0161612	NEIDE EVANGELISTA	01/01/1938	1
URINA				
29/01/2025	0161613	DOUGLAS A.PEREIRA	21/06/1997	1
URINA				
29/01/2025	0161614	RITA MARIA	12/04/1956	1
URINA				
29/01/2025	0161615	NATHALIA XAVIER DE CAMPOS	15/12/1995	1
URINA				
29/01/2025	0161616	CLAUDIO DIAS DOS PASSOS	24/07/1958	1
HEMO, VHS				
29/01/2025	0161617	MARIA DAS GRACAS DOS SANTOS	19/07/1967	1
HEMO				
29/01/2025	0161618	ANTONIO HERCULANO FERREIRA	09/10/1943	1
HEMO, UREIA, CREA, NA, K, URINA				
29/01/2025	0161619	EDNALVA DE AZEVEDO	27/07/1964	1
HEMO, UREIA, CREA, NA, K, GASO, URINA				
29/01/2025	0161620	DAVID CESAR COSTA	19/05/1967	1
URINA				
29/01/2025	0161621	CATARINA ALVES DA SILVA	24/03/1929	1
URINA				
29/01/2025	0161622	CESAR AUGUSTO SANTOS SILVA	10/05/2004	1
HEMO				
29/01/2025	0161623	FRANCISCO S. DA SILVA	09/02/1967	1
URINA				
29/01/2025	0161624	MARIANA SOARES SILVA	28/12/2005	1
HEMO, VHS, NA, K, UREIA, CREA, BILI, TP, TTPA				
29/01/2025	0161625	MARIA FELIX SANTANA	05/10/1959	1
URINA				

Pacientes por Data

LABORMED SERVICOS EM SAUDE LTDA

Convenio :

Periodo de 01-01-2025 a 31-01-2025

Data	Codigo	Paciente	Dt.Nasc	Convenio
29/01/2025	0161626	NATAL MONTANHOLI	01/01/1951	1
HEMO, UREIA, CREA, NA, K, URINA				
29/01/2025	0161627	MIRIAN WELYDA SILVA DE LIMA	30/07/1991	1
HEMO, UREIA, CREA, NA, K				
29/01/2025	0161628	RICHARD HENRIQUE DOS SANTOS	25/11/1996	1
URINA				
29/01/2025	0161629	LUANA DE FREITAS LOPES	17/08/1999	1
HEMO				
29/01/2025	0161630	HALO GABRIEL DO CARMO	30/12/2004	1
HEMO, TGO, TGP, UREIA, CREA, NA, K				
29/01/2025	0161631	JULIANA DE OLIVEIRA MAGALHAES	22/03/1984	1
URINA				
29/01/2025	0161632	FERNANDA DE SA RIBEIRO	13/06/1966	1
HEMO, TGO, TGP, UREIA, CREA, NA, K				
30/01/2025	0161633	ORTENCIA DE OLIVEIRA ROCHA	30/10/1944	1
HEMO, UREIA, CREA, NA, K, URINA				
30/01/2025	0161634	ALESSANDRA DOS SANTOS	01/04/1998	1
HEMO				
30/01/2025	0161635	AMAURI FERREIRA	11/10/1958	1
URINA				
30/01/2025	0161636	MARCELO LIMA DA CONCEICAO	11/01/1982	1
HEMO, UREIA, CREA, NA, K, MG, TGO, TGP, GAMGT, FAL, AMILA, BILI				
30/01/2025	0161637	JOSE DELFINO	06/02/1939	1
URINA				
30/01/2025	0161638	NATA BRITO SNTANA DE ANDRADE	05/03/2008	1
HEMO, NA, K, UREIA, CREA, GLICO, BILI, URINA				
30/01/2025	0161639	JONAS HENRIQUE DE PAULA	01/01/2003	1
URINA				
30/01/2025	0161640	PAULO ROGERIO DE VASCONCELOS	17/06/1976	1
URINA				

Pacientes por Data

LABORMED SERVICOS EM SAUDE LTDA

Convenio :

Periodo de 01-01-2025 a 31-01-2025

Data	Codigo	Paciente	Dt.Nasc	Convenio
30/01/2025	0161641	PAULO LIMA DOS SANTOS	25/01/1957	1
HEMO				
30/01/2025	0161642	FRANCINE ALINE MESSIAS DOS SANTOS	12/12/1983	1
HEMO				
30/01/2025	0161643	MARCELO LIMA DA CONCEICAO	11/01/1982	1
URINA				
29/01/2025	0161644	LARISSA DE ARAUJO	13/10/1995	1
HEMO, UREIA, CREA, NA, K, URINA				
30/01/2025	0161645	CLEBER NUNES	12/10/1987	1
HEMO, TROPO, CPK, CKMB				
30/01/2025	0161646	LUANA CARLOS DA SILVA	13/06/2001	1
HEMO, FAL, GAMGT, BILI, UREIA, CREA, NA, K, URINA				
30/01/2025	0161647	NEIDE GOMES CARNEIRO	05/11/1951	1
HEMO, CREA, NA, K, URINA, UREIA				
29/01/2025	0161648	RAPHAEL RICARDO GONCALVES	28/08/1991	1
URINA				
29/01/2025	0161649	DIOGO REIS DOS SANTOS	22/07/2005	1
URINA				
29/01/2025	0161650	ALERIA FARIAS DE OLIVEIRA	16/06/1973	1
URINA				
29/01/2025	0161651	ARNALDO JOSE C. JUNIOR	27/03/1999	1
URINA				
29/01/2025	0161652	RITA DE CASSIA PROENCA	27/06/1967	1
HEMO, CPK, TP, TTPA				
29/01/2025	0161653	NICOLY LISBOA RACHEL	13/11/2005	1
URINA				
29/01/2025	0161654	ANTONIO JOSE ANDRETTA	21/03/1951	1
HEMO, NA, K, UREIA, CREA				
29/01/2025	0161655	THAILA RODRIGUES RIBEIRO	15/03/2008	1
HEMO, TGO, TGP				

Pacientes por Data

LABORMED SERVICOS EM SAUDE LTDA

Convenio :

Periodo de 01-01-2025 a 31-01-2025

Data	Codigo	Paciente	Dt.Nasc	Convenio
29/01/2025	0161656	CLAUDIA REGINA K.DE MIRA	16/11/1966	1
URINA				
29/01/2025	0161657	REGINALDO DOS REIS SANTANA	27/04/1973	1
URINA				
29/01/2025	0161658	HELIO RAMALHO	01/06/1973	1
URINA				
29/01/2025	0161659	JOAO MARTINS DE BARROS	11/10/1959	1
URINA				
29/01/2025	0161660	GEOVANNA SILVA	27/11/2002	1
URINA				
29/01/2025	0161661	OTTO RICHARD	06/01/1955	1
HEMO				
29/01/2025	0161662	ROSANGELA SALVIANO	30/06/1981	1
HEMO				
29/01/2025	0161663	IZAIAS F DOS SANTOS	25/03/1970	1
HEMO, UREIA, CREA, NA, K				
29/01/2025	0161664	MARCO ANTONIO DA CRUZ COELHO	18/03/1965	1
HEMO, TP, TTPA				
29/01/2025	0161665	CICERO TAVARES DOS SANTOS	10/11/1955	1
HEMO, URINA				
29/01/2025	0161666	WELLINGTON SOARES SALVADOR	20/01/2005	1
URINA				
29/01/2025	0161667	TEREZINHA DA SILVA VEIGA	15/09/1937	1
HEMO, UREIA, CREA, NA, K, CPK, CKMB, TROPO				
29/01/2025	0161668	LUCIA DE ALMEIDA	28/01/1941	1
HEMO, UREIA, CREA, NA, K, CPK, CKMB, TROPO				
08/01/2025	0161784	MELISSA LIMA PINHEIRO	26/02/2012	1
HEMO, URINA				
08/01/2025	0161785	IVAN RODRIGUES DA SILVA	28/02/1969	8
HEMO, TGO, TGP, TRI, UREIA, PSA, CREA, URINA, COLES, HDL, LDL, VLDL, GLICO, HBGLI				

Pacientes por Data

LABORMED SERVICOS EM SAUDE LTDA

Convenio :

Periodo de 01-01-2025 a 31-01-2025

Data	Codigo	Paciente	Dt.Nasc	Convenio
15/01/2025	0161786	LEONARDO DOS SANTOS NETO	17/04/1993	1
HEMO, PCRT, CPK				
17/01/2025	0161787	CICERO DE OLIVEIRA GALVAO	08/08/1942	1
HEMO, UREIA, CREA, NA, K, URINA				
17/01/2025	0161788	CRISTIANO G.DE ANDRADE	20/08/1976	1
HEMO, UREIA, CREA, NA, K, MG				
17/01/2025	0161789	GUILHERME DE OLIVEIRA SANTOS	15/10/2006	1
HEMO				
16/01/2025	0161790	AUREA FIGUEIREDO DOS SANTOS	09/06/1939	1
URINA				
16/01/2025	0161791	ANDERSON DE LIMA PEREIRA DA SILVA	17/01/2001	1
URINA				
17/01/2025	0161792	ISADORA DE AZEVEDO	26/07/2006	1
URINA				
17/01/2025	0161793	LARISSA SANTOS DA SILVA	04/12/1995	1
URINA				
17/01/2025	0161794	NOEMIA RODRIGUES DA SILVA	08/11/1953	1
HEMO, CPK, UREIA, CREA, NA, K				
16/01/2025	0161795	ADRIANA RAUJO DOS SANTOS CARDOSO	01/05/1982	1
URINA				
16/01/2025	0161796	NATHALIN PASOTTO FERREIRA ALVES DO CARM	2O2/09/1998	1
HEMO, TGO, TGP, AMILA, URINA				
16/01/2025	0161797	LUANY NOVO TELES	19/10/2011	1
HEMO, URINA				
16/01/2025	0161798	HENRIQUE GONZAGA	22/08/1989	1
HEMO, URINA				
16/01/2025	0161799	ELIANE GONZAGA	25/10/1985	1
URINA				
16/01/2025	0161800	ITAMAR AUGUSTO DE BARROS	30/08/1958	1
URINA				

Pacientes por Data

LABORMED SERVICOS EM SAUDE LTDA

Convenio :

Periodo de 01-01-2025 a 31-01-2025

Data	Codigo	Paciente	Dt.Nasc	Convenio
16/01/2025	0161801	VALTER PEREIRA	27/09/1960	1
HEMO				
16/01/2025	0161802	ELIANE MACIEL	01/09/1980	1
CPK, CKMB, TROPO				
16/01/2025	0161803	ELISIA DARVIS	22/06/1966	1
HEMO, UREIA, CREA, URINA				
16/01/2025	0161804	GABRIELA RIBEIRO DOS SANTOS	14/07/2000	1
HEMO				
16/01/2025	0161805	MARIA CELESTINA MOTA	03/11/1960	1
HEMO, UREIA, CREA				
16/01/2025	0161806	CICERO CANDIDO NETO	25/07/1956	1
HEMO, URINA				
16/01/2025	0161807	YEDA PISPICO FERREIRA	25/06/1993	1
HEMO, URINA				
16/01/2025	0161808	SEBASTIAO RAIMUNDO DE ASSIS	01/06/1954	1
HEMO, UREIA, CREA				
16/01/2025	0161809	KAYAN FELICIO DOS SANTOS	15/12/2003	1
HEMO				
16/01/2025	0161810	MARIA FELICIO BARBOSA	12/01/1942	1
HEMO, VHS, UREIA, CREA, NA, K, MG, TGO, TGP, GAMGT, FAL, AMILA, URINA				
16/01/2025	0161811	VALERIA RAMALHO DOS SANTOS	26/04/1991	1
URINA				
16/01/2025	0161812	ALINE CERQUEIRA SILVA	02/05/1991	1
HEMO				
16/01/2025	0161813	MIRALVA RODRIGUES LIMA	17/02/1933	1
TROPO				
16/01/2025	0161814	MONICA APARECIDA DA SILVA	25/03/1976	1
URINA				
16/01/2025	0161815	NICOLLY FIGUEIREDO DOS SANTOS	01/03/2007	1
HEMO				

Pacientes por Data

LABORMED SERVICOS EM SAUDE LTDA

Convenio :

Periodo de 01-01-2025 a 31-01-2025

Data	Codigo	Paciente	Dt.Nasc	Convenio
16/01/2025	0161816	JOSE LEAL DA SILVA	25/03/1947	1
HEMO, TROPO, CKMB, CPK, UREIA, CREA, URINA				
16/01/2025	0161817	MARIA DA CONCEICAO SILVA	07/06/1989	1
HEMO, UREIA, CREA, NA, K, MG				
16/01/2025	0161818	ANGELA MARIA DOS SANTOS	07/04/1972	1
HEMO				
16/01/2025	0161819	ELIANE MACIEL	01/09/1980	1
TROPO, CKMB, CPK				
16/01/2025	0161820	ROSANGELA BELO SILVA REIS	28/11/1976	1
HEMO, URINA				
16/01/2025	0161821	JULIANA DE SA DA SILVA	16/04/1983	1
HEMO				
16/01/2025	0161822	ATSUME NOBUSADA	22/10/1942	1
URINA				
16/01/2025	0161823	DAIANE SOUZA DOS SANTOS	04/04/1987	1
HEMO				
16/01/2025	0161824	ANTONIO ELISIO	01/04/1965	1
URINA				
16/01/2025	0161825	JESSICA CLEMENTE ALBUQUERQUE	17/10/1997	1
HEMO, TGO, TGP, GAMGT, AMILA, UREIA, CREA, URINA				
16/01/2025	0161826	MARIA FERNANDA SCHEFFER	04/08/2002	1
URINA				
16/01/2025	0161827	VALDIRENE CANDIDA DOS SANTOS	02/05/1984	1
HEMO, URINA				
16/01/2025	0161828	MARIA DE FATIMA SOUZA DA SILVA SANTOS	02/05/1962	1
URINA				
16/01/2025	0161829	JOSE MARIA FLORENCIO DE SOUZA	28/04/1979	1
TROPO				
16/01/2025	0161833	MARIA HELENA PEREIRA	01/03/1963	1
HEMO, TGO, TGP, GAMGT, AMILA, UREIA, CREA, NA, K, URINA				

Pacientes por Data

LABORMED SERVICOS EM SAUDE LTDA

Convenio :

Periodo de 01-01-2025 a 31-01-2025

Data	Codigo	Paciente	Dt.Nasc	Convenio
16/01/2025	0161834	ISABEL MATIAS DE MOURA LIMA	07/09/1962	1
HEMO, UREIA, CREA, AMILA, NA, K, TGO, TGP, BILI, URINA				
16/01/2025	0161836	ENZO PEREIRA	30/11/1957	1
HEMO, UREIA, CREA, NA, K, MG, URINA				
16/01/2025	0161837	EZENIEDE FRACISCO SANTOS SILVA	04/01/1983	1
HEMO, URINA				
15/01/2025	0161838	FABRICIO ROLIM DE LIMA	27/08/1993	1
URINA				
15/01/2025	0161839	CARLOS AUGUSTO DA SILVA POLTRONIELLI	17/11/1990	1
UREIA, CREA, NA, K				
15/01/2025	0161840	MANOEL GARCIA GUTIERRER	12/01/1930	1
HEMO, UREIA, CREA, NA, K, TGO, TGP, BILI, AMILA, URINA				
15/01/2025	0161841	DIEGO JUNIOR DA SILVA DIAS	02/03/1999	1
HEMO, URINA				
15/01/2025	0161844	ANGELITA DE SOUZA VILELA CAPANOZ	01/11/1937	1
HEMO, TP, TTPA, PCRT, UREIA, CREA, NA, K, GLICO, BILI, AMILA, TGO, TGP, GASO, LACTA				
15/01/2025	0161845	GENESIO SILVA	17/03/1928	1
HEMO, PCRT, NA, K, UREIA, CREA, URINA				
15/01/2025	0161846	ANDREIA CRISTIANE DE ARRUDA	26/01/1982	1
HEMO, GLICO, NA, K, UREIA, CREA				
16/01/2025	0161847	ISMAEL DE SENA	12/05/1981	1
HEMO, NA, K, UREIA, CREA, GASO, PCRT				
16/01/2025	0161848	JOSE APARECIDO PEDROSO	15/10/1952	1
TP, TTPA, HEMO, UREIA, CREA, NA, K, GLICO, BILI, CPK, CKMB, TROPO				
16/01/2025	0161849	MARCELO SANDRO DA SILVA	24/04/1981	1
HEMO, PCRT, LACTA, GASO, UREIA, CREA, NA, K, GLICO, BILI, TROPO, CKMB, CPK, TP, TTPA				
16/01/2025	0161850	INACIA GERALDA DA SILVA	23/07/1943	1
HEMO, PCRT, UREIA, CREA, NA, K, URINA				
16/01/2025	0161851	DAVI ALVES ROLIM	25/11/2008	1
HEMO, PCRT, LACTA, GASO, UREIA, CREA, NA, K, GLICO, TGO, TGP, AMILA, BILI, TROPO, CKMB CPK, URINA				

Pacientes por Data

LABORMED SERVICOS EM SAUDE LTDA

Convenio :

Periodo de 01-01-2025 a 31-01-2025

Data	Codigo	Paciente	Dt.Nasc	Convenio
16/01/2025	0161852	ISAAC LUIZ MARTINS	22/08/1943	1
HEMO, PCRT, UREIA, CREA, NA, K, BILI, GLICO, URINA				
18/01/2025	0161853	ARMINDO MOREIRA DAS NEVES	04/09/1929	1
HEMO, UREIA, CREA, NA, K, BILI, TROPO, CKMB, CPK, URINA				
18/01/2025	0161854	RUBENS FLORINDO DA SILVA	22/03/1947	1
GASO				
18/01/2025	0161855	ISMAEL DE SENA	12/05/1981	1
HEMO, PCRT, UREIA, CREA, NA, K				
18/01/2025	0161856	RUBENS FLORINDO DA SILVA	22/03/1947	1
HEMO, GASO, PCRT, UREIA, CREA, NA, K				
17/01/2025	0161857	DIRCE MUNHOZ DA SILVA	02/01/1956	1
CPK, CKMB, TROPO				
17/01/2025	0161858	PAULO VELOSO	07/09/1949	1
HEMO, PCRT, UREIA, CREA, NA, K, TP, TTPA, CPK, CKMB, TROPO				
17/01/2025	0161859	RUBENS FLORINDO DA SILVA	22/03/1947	1
BK2				
17/01/2025	0161860	MIKAEL PATRICK FERREIRA	27/06/1991	1
GASO, NA, K, MG, CL				
17/01/2025	0161861	RUBENS FLORINDO DA SILVA	22/03/1947	1
GASO				
17/01/2025	0161862	MARCELO SANDRO DA SILVA	24/04/1981	1
K				
17/01/2025	0161863	RUBENS FLORINDO DA SILVA	22/01/1950	1
GASO				
17/01/2025	0161865	ISMAEL DE SENA	12/08/1981	1
HEMO, UREIA, CREA, NA, K, BILI, CPK, CKMB, TROPO, GASO, LACTA				
17/01/2025	0161866	MARCELO SANDRO DA SILVA	24/04/1981	1
HEMO, UREIA, CREA, NA, K, GASO, LACTA				
16/01/2025	0161867	JOSE APARECIDO PEDROSO	15/10/1952	1
CPK, CKMB, TROPO				

Pacientes por Data

LABORMED SERVICOS EM SAUDE LTDA

Convenio :

Periodo de 01-01-2025 a 31-01-2025

Data	Codigo	Paciente	Dt.Nasc	Convenio
16/01/2025	0161868	HENRIQUE RIATTO FERRO	10/04/1994	1
HEMO, PCRT, UREIA, CREA, NA, K, CAIO, GLICO, URINA				
16/01/2025	0161869	JOSE APARECIDO PEDROSO	15/10/1952	1
TROPO, CPK, CKMB				
16/01/2025	0161870	MANOEL JUSTINO DOS SANTOS	11/03/1944	1
HEMO, UREIA, CREA, NA, K, PCRT				
16/01/2025	0161871	KAUE CALIXTO DE FRANCA SILVA	14/07/2000	1
HEMO, PCRT, NA, K, UREIA, CREA				
16/01/2025	0161872	MANOEL JUSTINO DOS SANTOS	11/03/1944	1
HEMO, UREIA, CREA, NA, K, GASO, URINA				
17/01/2025	0161873	ELIAS HILARIO NETTO	17/04/1970	1
B12				
17/01/2025	0161874	PAULO VELOSO	07/09/1949	1
TROPO, CPK, CKMB				
18/01/2025	0161875	MICHELE AQUINO DE CASTRO	09/05/1979	1
HEMO, HIVT, VDRL, ANTAG, ANTAM, TRHBS, TRHPC, TGO, TGP, UREIA, CREA				
18/01/2025	0161876	ELIAS HILARIO NETTO	19/04/1970	1
HEMO				
18/01/2025	0161877	MARLENE MARIA COVECHIA ESPARAPANI	17/07/1939	1
HEMO, UREIA, CREA, NA, K, BILI, URINA, LACTA, GASO, TP, TTPA				
17/01/2025	0161878	DIRCE MUNHOZ DA SILVA	02/01/1956	1
HEMO, NA, K, UREIA, CREA, TROPO				
17/01/2025	0161879	RUBENS FLORINDO DA SILVA	22/03/1947	1
HEMO, PCRT, UREIA, CREA, NA, K, BILI, DHL, PROT, GASO				
17/01/2025	0161880	JOSE LEAL DA SILVA	25/03/1947	1
CPK, CKMB, TROPO				
16/01/2025	0161881	JOSE LEAL DA SILVA	25/03/1947	1
CPK, CKMB, TROPO				
16/01/2025	0161882	KAUE CALISTO DE FRANIA SILVA	14/07/2000	1
UREIA, CREA, NA, K, GASO, HIVT, TRHBS, TRHPC, VDRL, FE, FERRI, TRANS, URINA				

Pacientes por Data

LABORMED SERVICOS EM SAUDE LTDA

Convenio :

Periodo de 01-01-2025 a 31-01-2025

Data	Codigo	Paciente	Dt.Nasc	Convenio
15/01/2025	0161884	OLINDA F.DOS SANTOS	13/02/1961	1
HEMO, UREIA, CREA, NA, K				
15/01/2025	0161885	ISMAEL DE SENA	13/02/1961	1
HEMO, GLICO, NA, K, UREIA, CREA, URINA				
17/01/2025	0161886	FRANCISCO DE ARAUJO SILVA	26/12/1954	1
HEMO, TGO, TGP				
17/01/2025	0161887	SUELANIE PEREIRA DOS SANTOS	02/05/1986	1
URINA				
17/01/2025	0161888	WAGNER SERAFIM CARDOSO	08/03/1971	1
URINA				
17/01/2025	0161889	NELSON FERREIRA	28/02/1965	1
URINA				
17/01/2025	0161890	CARLOS ALBERTO MICHAEL CAMPOS	18/10/1971	1
HEMO, PROT, UREIA, CREA, TGO, TGP, GAMGT, FAL, BILI, ALBUM, URINA				
17/01/2025	0161891	MARIA ESTER DOS ANJOS	17/09/1961	1
HEMO, TGO, TGP, UREIA, CREA, NA, K, URINA				
17/01/2025	0161892	EUNICE MARIA DOS SANTOS	26/08/1970	1
CPK, CKMB, TROPO				
17/01/2025	0161893	RENATO MACEDO OLIVEIRA	27/01/1991	1
HEMO				
17/01/2025	0161894	VANESSA CAVALCANTE	10/11/1981	1
HEMO				
17/01/2025	0161895	ANTONIO CLAUDIO DE SOUZA	28/07/1998	1
HEMO				
17/01/2025	0161896	ZENILDA SOUZA DOS ANJOS	09/06/1965	1
URINA				
17/01/2025	0161897	PRISCILA GRAMIGHANI	29/05/1979	1
HEMO, URINA				
17/01/2025	0161898	JOSE MAURICIO PENA	12/02/1946	1
URINA				

Pacientes por Data

LABORMED SERVICOS EM SAUDE LTDA

Convenio :

Periodo de 01-01-2025 a 31-01-2025

Data	Codigo	Paciente	Dt.Nasc	Convenio
17/01/2025	0161899	EUNICE MARIA DOS SANTOS	26/08/1970	1
TROPO, CPK, CKMB				
18/01/2025	0161900	ANA CRISTINA PAES	24/07/2000	1
HEMO				
18/01/2025	0161901	QUITERIA B DA SILVA	11/08/1976	1
URINA				
18/01/2025	0161902	JULIA OLIVEIRA NASCIMENTO	25/10/2006	1
URINA				
18/01/2025	0161903	TICIANA F MOTA	26/02/1983	1
HEMO				
18/01/2025	0161904	RODOLFO TOLEDO	03/09/1946	1
URINA				
18/01/2025	0161905	JOSELINO LOBO PINTO	18/05/1940	1
HEMO, TGO, TGP, UREIA, CREA, URINA				
18/01/2025	0161906	GABRIEL LUIZ SANTOS VASCONCELOS	18/04/2000	1
URINA				
18/01/2025	0161907	JULIANA APARECIDA SANTIAGO	16/10/1996	1
URINA				
18/01/2025	0161909	GILMAR TORRES DA SILVA	14/06/1983	1
HEMO, PROT, CA, MG, BILI, TGO, TGP, GLICO, UREIA, CREA, NA, K, CPK, URINA				
18/01/2025	0161910	SONIA MARIA GUIMARAES RODRIGUES	04/01/1956	1
HEMO, GLICO, UREIA, CREA, NA, K				
18/01/2025	0161911	ROBERTO DIAS DA SILVA	20/09/1975	1
HEMO, AMILA, BILI, TGO, TGP, UREIA, CREA, NA, K				
18/01/2025	0161912	JOSE VALDINETO DOS SANTOS	24/10/1962	1
URINA				
18/01/2025	0161913	AFONSO DE TOLEDO	02/11/1964	1
URINA				
18/01/2025	0161914	ALINE NASCIMENTO QUEIROZ	08/03/1990	1
HEMO				

Pacientes por Data

LABORMED SERVICOS EM SAUDE LTDA

Convenio :

Periodo de 01-01-2025 a 31-01-2025

Data	Codigo	Paciente	Dt.Nasc	Convenio
18/01/2025	0161915	MONICA OLIVEIRA	17/02/1980	1
HEMO, URINA				
18/01/2025	0161916	DEBORA DUARTE MARTINS	18/04/2009	1
HEMO, URINA				
18/01/2025	0161917	RAFAEL FERNANDES DE LIMA	23/06/1993	1
HEMO, TGO, TGP, UREIA, CREA, NA, K, URINA				
18/01/2025	0161918	FABIANA NOBREGA GOMES	15/11/1978	1
URINA				
18/01/2025	0161919	CLEONICE BARBOZA DA SILVA	15/10/1968	1
HEMO				
18/01/2025	0161920	NIRACILDA CORDEIRO CORREA	28/06/1947	1
HEMO, UREIA, CREA, URINA				
18/01/2025	0161921	DERCO DIAS DE GOES	11/10/1959	1
HEMO, URINA				
18/01/2025	0161922	MARIA CRISTINA DO NASCIMENTO	06/09/1948	1
HEMO, UREIA, CREA, NA, K				
18/01/2025	0161923	ALIOSVALDO BATISTA DOS SANTOS	12/06/1948	1
HEMO, UREIA, CREA, NA, K, URINA				
18/01/2025	0161924	PEDRO GOMES DA SILVA	04/01/1956	1
HEMO, NA, K, UREIA, CREA, URINA				
18/01/2025	0161925	NATHALIA DE ALMEIDA	21/12/1998	1
HEMO, NA, K, URINA				
18/01/2025	0161926	BEATRIZ NUNES DE OLIVEIRA	28/04/1935	1
URINA				
18/01/2025	0161927	MARIA APARECIDA CINTRA	29/07/1943	1
HEMO, UREIA, CREA, NA, K, URINA				
18/01/2025	0161928	ARMINDO MOREIRA DOS NEVES	04/09/1929	1
CPK, CKMB, TROPO				
18/01/2025	0161929	RICHARD DOS ANJOS AMARAL BORBA	24/05/1998	1
HEMO, TGO, TGP, UREIA, CREA, NA, K, AMILA, FAL, URINA				

Pacientes por Data

LABORMED SERVICOS EM SAUDE LTDA

Convenio :

Periodo de 01-01-2025 a 31-01-2025

Data	Codigo	Paciente	Dt.Nasc	Convenio
18/01/2025	0161930	BIANCA VITORIA DA SILVA LOPES	23/04/2002	1
URINA				
18/01/2025	0161931	LUCAS ROQUE NASCIMENTO	08/09/1968	1
HEMO, TGO, TGP, NA, K, UREIA, CREA, URINA				
18/01/2025	0161932	MARIA BELO DA CONCEIÇÃO	11/01/1964	1
HEMO, TGO, TGP, UREIA, CREA, NA, K, AMILA, BILI, FAL, URINA				
18/01/2025	0161933	JOAO PEREIRA DOS SANTOS	04/02/1959	1
HEMO, UREIA, CREA, TGO, TGP, TROPO, CPK, CKMB, URINA				
18/01/2025	0161934	ROSANA DA SILVA ALVES	13/11/1985	1
HEMO, TGO, TGP, UREIA, CREA, NA, K, URINA				
18/01/2025	0161935	ENY TEREZINHA EVANGELISTA MARIANO	13/02/1946	1
HEMO, URINA				
18/01/2025	0161936	FRANCISCO DE ARAUJO	26/12/1954	1
HEMO				
18/01/2025	0161937	JOSE CARLOS DE ARAUJO SILVA	06/08/1949	1
HEMO				
18/01/2025	0161938	PEDRO GOMES DA SILVA	04/11/1956	1
NA, K, UREIA, CREA				
18/01/2025	0161939	MARIA DE FATIMA FERREIRA DA SILVA	20/05/1953	1
URINA				
18/01/2025	0161940	ISAIS AVELINO DOS SANTOS	27/01/1962	1
HEMO, URICO				
18/01/2025	0161941	MARIA DE LOURDES DE OLIVEIRA VILINE	14/06/1954	1
HEMO, UREIA, CREA, NA, K, URINA				
18/01/2025	0161942	SILVANA MAZZANTINI	03/01/1951	1
HEMO				
18/01/2025	0161943	WILSON DE SOUZA PAES NETO	19/02/1981	1
HEMO, GLICO, UREIA, CREA, TGO, TGP				
18/01/2025	0161944	GUMERCINDO DE MELLO	08/04/1933	1
HEMO, UREIA, CREA, NA, K, URINA				

Pacientes por Data

LABORMED SERVICOS EM SAUDE LTDA

Convenio :

Periodo de 01-01-2025 a 31-01-2025

Data	Codigo	Paciente	Dt.Nasc	Convenio
18/01/2025	0161945	GABRIELLA SOARES DE AMORIM	06/07/2004	1
HEMO, UREIA, CREA				
18/01/2025	0161946	GEORLANDIO SANTOS DE SOUZA	09/11/1990	1
HEMO				
18/01/2025	0161947	JOAO PEREIRA DOS SANTOS	04/02/1959	1
CPK, CKMB, TROPO				
18/01/2025	0161948	TATIANE GOMES DA SILVA	16/04/1984	1
HEMO, UREIA, CREA, URINA				
18/01/2025	0161949	ANTONIO PEREIRA DO NASCIMENTO	26/01/1949	1
HEMO, UREIA, CREA, TGO, TGP, URINA				
18/01/2025	0161950	ANA SOARES	20/06/1938	1
HEMO, URINA, TGO, TGP, UREIA, CREA				
18/01/2025	0161951	ELIAS ZIMMERMANN	11/07/1993	1
URINA				
18/01/2025	0161952	NATAL MONTANHOLI	01/01/1951	1
URINA				
18/01/2025	0161953	ALZIRA RIBEIRO DA SILVA	19/01/1964	1
HEMO, TGO, TGP, GAMGT, AMILA, UREIA, CREA, FAL, BILI, NA, K, URINA				
18/01/2025	0161954	FLAVIA APARECIDA MENEZES	06/09/1983	1
URINA				
18/01/2025	0161955	TAINA BEZERRA	20/05/1997	1
HEMO, UREIA, CREA, TGO, TGP, URINA				
19/01/2025	0161956	FERNANDA ALVENA SIMON DE CARVALHO	20/09/1988	1
URINA				
19/01/2025	0161957	JOAO PEREIRA DOS SANTOS	04/02/1959	1
CPK, CKMB, TROPO				
19/01/2025	0161958	VALDIR APARECIDO TAVARES	24/08/1976	1
HEMO, URINA				
19/01/2025	0161959	HELENA TAVARES MOREIRA	20/04/1942	1
HEMO, UREIA, CREA, TGO, TGP, NA, K, URINA				

Pacientes por Data

LABORMED SERVICOS EM SAUDE LTDA

Convenio :

Periodo de 01-01-2025 a 31-01-2025

Data	Codigo	Paciente	Dt.Nasc	Convenio
19/01/2025	0161960	LUCA VIEIRA DE SOUZA RIBEIRO	08/03/2000	1
HEMO, TGO, TGP, UREIA, CREA, NA, K, BILI, GASO				
19/01/2025	0161961	BRUNO DE CARVALHO JARDIM	05/01/1988	1
URINA				
19/01/2025	0161962	DAVID WILLIANS CIDADE BONFIM	21/01/2001	1
HEMO, UREIA, CREA, NA, K, URINA				
19/01/2025	0161963	HENRIQUE SOUZA SILVA	25/12/1998	1
HEMO				
19/01/2025	0161964	JANAINA DE OLIVEIRA BRAGA ARAUJO	25/02/2003	1
HEMO, URINA				
19/01/2025	0161965	MATEUS DA SILVA OLIVEIRA	10/05/2006	1
URINA				
19/01/2025	0161966	GRACIANE DA SILVA LIMA TAVARES	23/11/1991	1
URINA				
19/01/2025	0161967	MARIA DE LURDES SIQUEIRA DE OLIVEIRA	19/07/1952	1
HEMO, TGO, TGP, UREIA, CREA, GLICO, TP, TTPA				
19/01/2025	0161968	CLAUDIO LUIZ CASSIANO	02/02/1960	1
HEMO, URICO				
19/01/2025	0161969	SARA FELISBERTO AZEVEDO	19/03/1981	1
URINA				
31/01/2025	0161970	MARYANA DA SILVA SANTOS	02/09/2018	1
HEMO, URINA				
31/01/2025	0161971	RIQUELME JEFERSON SOARES	31/01/2022	1
HEMO, TP, TTPA, UREIA, CREA, AMILA, PROT, GLICO, URINA				
30/01/2025	0161972	LUIZ RICARDO DA SILVA XAVIER LIMA	07/03/2018	1
HEMO, URINA				
30/01/2025	0161973	ISADORA MENDONCA DE OLIVEIRA	10/12/2013	1
HEMO, CPK				
29/01/2025	0161974	ANA CLARA NUNES VIEIRA	12/10/2013	1
URINA				

Pacientes por Data

LABORMED SERVICOS EM SAUDE LTDA

Convenio :

Periodo de 01-01-2025 a 31-01-2025

Data	Codigo	Paciente	Dt.Nasc	Convenio
29/01/2025	0161975	MARIA APARECIDA LIMA	25/12/2018	1
URINA				
29/01/2025	0161976	AMANDA A.DE MATTOS	24/01/2018	1
URINA				
29/01/2025	0161977	LAURA SOARES CORREIA	08/02/2021	1
HEMO, UREIA, CREA, TGO, TGP, URINA				
31/01/2025	0161978	WASHIGTON BRITO DOS SANTOS	18/02/2018	1
HEMO, PCRT				
31/01/2025	0161979	LUKAS DAVID PEDRO CARVALHO	12/04/2021	1
HEMO				
28/01/2025	0161980	JULIA GONÇALVES ANDRADE	18/05/2006	1
HEMO, URINA				
28/01/2025	0161981	FRANCIELLY NASCIMENTO DA SILVA	07/05/1954	1
URINA				
28/01/2025	0161982	TATIANE GONÇALVES ROCHA	20/11/1978	1
HEMO				
28/01/2025	0161983	ROSANA MARIA SANTOS	18/08/1969	1
URINA				
28/01/2025	0161984	ISABEL MARTINS DE MOURA LIMA	07/09/1962	1
HEMO, UREIA, CREA, AMILA, BILI, TGO, TGP, GAMGT, FAL, URINA				
28/01/2025	0161985	MARIA JOSE DA SILVA GOMES	05/07/1979	1
URINA				
14/01/2025	0161986	CHE SE SILVA DUARTE MIRANDA	27/01/2023	1
HEMO, NA, K, TGO, TGP, UREIA, CREA, URINA				
15/01/2025	0161987	HEITOR ISAC MARTINS DOS SANTOS	09/10/2017	1
HEMO				
15/01/2025	0161988	AMY OLIVEIRA LOPES	29/11/2024	1
HEMO, PCRT, URINA				
16/01/2025	0161989	SAMUEL SOUZA LOPES	04/02/2024	1
URINA				

Pacientes por Data

LABORMED SERVICOS EM SAUDE LTDA

Convenio :

Periodo de 01-01-2025 a 31-01-2025

Data	Codigo	Paciente	Dt.Nasc	Convenio
16/01/2025	0161990	LIVIA AUGUSTO ANTUNES	21/10/2003	1
HEMO, NA, K, UREIA				
17/01/2025	0161991	LAIS MOREIRA DA SILVA TORRES	05/06/2014	1
URINA				
17/01/2025	0161992	LEVI CARDOSO AMANCIO	02/07/2024	1
HEMO, PCRT, UREIA, CREA, NA, K				
17/01/2025	0161993	RENATO ALMEIDA DA SILVA	21/12/2024	1
HEMO, PCRT, URINA				
18/01/2025	0161994	KAUAN FERREIRA SANTOS SIQUEIRA	27/11/2020	1
URINA				
18/01/2025	0161995	REBECA MARQUES DE OLIVEIRA	21/06/2018	1
HEMO, PCRT, URINA				
18/01/2025	0161996	DAVI DIAS SOARES	22/04/2019	1
HEMO, URINA				
18/01/2025	0161997	EMANNOELY VITORIA CRUZ SILVA	16/10/2014	1
URINA				
19/01/2025	0161998	ISABELLA LIMA NOGUEIRA	10/03/2022	1
HEMO, UREIA, CREA, NA, K, TGO, TGP, BILI, URINA, AMILA				
19/01/2025	0161999	LUMA SANTOS DE SOUZA	20/01/2024	1
HEMO				
20/01/2025	0162000	GIOVANNA EMANUELLY SANTOS	05/06/2017	1
URINA				
20/01/2025	0162001	GAEL CORREA DOS SANTOS	07/03/2014	1
HEMO				
20/01/2025	0162002	FELIPE DA COSTA NUKUI	31/08/2021	1
HEMO				
20/01/2025	0162003	HEITOR JOSE OLIVEIRA LUZ	29/01/2021	1
HEMO, URINA				
21/01/2025	0162005	BRIAN SILVA LIMA	16/11/2020	1
AMILA, TP, TTPA, UREIA, CREA, TGO, TGP, NA, K				

Pacientes por Data

LABORMED SERVICOS EM SAUDE LTDA

Convenio :

Periodo de 01-01-2025 a 31-01-2025

Data	Codigo	Paciente	Dt.Nasc	Convenio
21/01/2025	0162006	CHRISTOPHER NATHAN BARROS DOS SANTOS	02/08/2016	1
HEMO, GASO, NA, K, UREIA, CREA				
22/01/2025	0162007	CLARA MATOS ELEUTERIO TRONI	04/04/2023	1
URINA, HEMO				
18/01/2025	0162008	DAVI PINHEIRO TORRES DOS SANTOS VIEIRA	04/05/2022	1
HEMO, URINA				
18/01/2025	0162009	DAVI GOMES SILVA	29/12/2021	1
HEMO, URINA				
22/01/2025	0162011	PEDRO HENRINQUE DE LIMA PEREIRA	19/05/2021	1
HEMO, NA, K, UREIA, CREA, TGO, TGP				
22/01/2025	0162012	HENRY OLIVEIRA DA SILVA	14/09/2023	1
HEMO				
23/01/2025	0162013	HELOISA PEREIRA SANTOS	11/08/2018	1
HEMO, PCRT				
14/01/2025	0162020	LUIZ MATHEUS DE ASSIS	19/04/2014	1
HEMO, NA, K, TGO, TGP, AMILA, UREIA, CREA, URINA				
13/01/2025	0162032	ALICE D ARC SOUZA DA SILVA	23/06/2023	1
URINA				
14/01/2025	0162033	KAUAN FERREIRA SANTOS SIQUEIRA	27/11/2020	1
URINA				
14/01/2025	0162034	EMANUELA ESTER DE SOUZA SANTIAGO	05/04/2017	1
HEMO, UREIA, CREA, NA, K, GASO				
14/01/2025	0162035	ALEXANDRE BEZERRA QUILLES	05/09/2018	1
HEMO, TGO, TGP, UREIA, CREA, NA, K, URINA				
14/01/2025	0162036	LAVINIA ARAUJO NASCIMENTO	12/08/2019	1
HEMO, NA, K, TGO, TGP, UREIA, CREA, URINA				
15/01/2025	0162037	SAMUEL DE CARVALHO MARIANO	12/06/2014	1
HEMO, TGO, TGP, UREIA, CREA, URINA				
14/01/2025	0162038	MARIA CLARA OLIVEIRA DA SILVA	07/04/2017	1
HEMO, NA, K, TGO, TGP, UREIA, CREA, PROT, TP, TTPA, URINA				

Pacientes por Data

LABORMED SERVICOS EM SAUDE LTDA

Convenio :

Periodo de 01-01-2025 a 31-01-2025

Data	Codigo	Paciente	Dt.Nasc	Convenio
18/01/2025	0162039	HELENA CAETANO DE OLIVEIRA	23/12/2022	1
HEMO, URINA				
15/01/2025	0162040	MARIA CLARA OLIVEIRA DA SILVA	07/04/2017	1
TP, TTPA				
19/01/2025	0162041	NOAH DE OLIVEIRA GALDINO	10/10/2020	1
HEMO, URINA				
18/01/2025	0162042	ELOA CAMILLY PEREIRA SILVA	29/03/2016	1
URINA				
19/01/2025	0162043	VALENTINA PEREIRA	10/10/2021	1
URINA				
21/01/2025	0162044	BRIAN SILVA LIMA	16/11/2020	1
HEMO, AMILA, URINA				
20/01/2025	0162045	DAVI LUCAS NUNES DE SOUZA	03/12/2013	1
HEMO				
18/01/2025	0162046	PAULA JERONIMO BARBOSA	07/06/2020	1
URINA				
20/01/2025	0162047	LEVI SANTOS DE PAULA	12/03/2024	1
URINA				
20/01/2025	0162049	ANTONELLA YUMI FERREIRA	07/07/2024	1
HEMO, NA, K, URINA				
20/01/2025	0162050	BUAYN YAGO SIQUEIRA	30/04/2024	1
HEMO				
20/01/2025	0162053	LAURA DE FRANCA	01/01/2000	1
URINA				
13/01/2025	0162086	MONICA DUARTE OLIVEIR	17/04/1980	1
HEMO, UREIA, CREA, URINA				
13/01/2025	0162087	MARIANO BATISTA DE AMORIM	06/05/1971	1
URINA				
13/01/2025	0162089	ILDA BASILIO BISPO	12/10/1958	1
HEMO, UREIA, CREA, TGO, TGP, AMILA, URINA				

Pacientes por Data

LABORMED SERVICOS EM SAUDE LTDA

Convenio :

Periodo de 01-01-2025 a 31-01-2025

Data	Codigo	Paciente	Dt.Nasc	Convenio
13/01/2025	0162090	ADRIANA FERREAZ CORREA DE AMORIM	26/08/1983	1
HEMO, UREIA, CREA, TGO, TGP, URINA				
13/01/2025	0162091	TATIANE GOMES DA SILVA SANTOS	16/04/1984	1
HEMO, AMILA, TGO, TGP, URINA				
13/01/2025	0162092	DAIANA VIEIRA DA SILVA	30/12/1986	1
HEMO, GLICO, BILI, FAL, TGO, TGP, GAMGT, AMILA, UREIA, CREA, NA, K, URINA				
13/01/2025	0162093	ALEX SANDRO VITORINO DA SILVA	06/02/1992	1
URINA				
13/01/2025	0162094	PATRICIA VICENTE FERREIRA	22/04/1991	1
HEMO, URINA				
13/01/2025	0162095	QUEREN DA SILVA VIANA	29/05/1998	1
HEMO				
13/01/2025	0162096	THALIA FRANCIELE DE OLIVEIRA	21/08/1997	1
URINA				
14/01/2025	0162097	FRANCISCO JOSE CALIO	18/09/1959	1
HEMO, AMILA, URICO, FAL, TGO, TGP, GAMGT, BILI, UREIA, CREA, NA, K				
14/01/2025	0162098	CAMILA MARINHO	03/02/1994	1
HEMO, AMILA, FAL, BILI, TGO, TGP, GAMGT, UREIA, CREA, NA, K, URINA				
13/01/2025	0162099	JOSEFA FRANCISCA VILELA	22/06/1961	1
URINA				
13/01/2025	0162100	AGATHA DE ARAUJO	09/12/2009	1
HEMO, AMILA, GLICO, TGO, TGP, UREIA, CREA, URINA				
13/01/2025	0162101	LUCAS CAMPOS DA SILVA	23/11/2000	1
HEMO, GLICO, AMILA, BILI, TGO, TGP, GAMGT, UREIA, CREA, FAL, URINA				
13/01/2025	0162102	JENNIFER VITOR SANTOS	22/12/1997	1
HEMO				
13/01/2025	0162103	LUCAS FRANCA SILVA	17/04/2005	1
HEMO, URINA				
13/01/2025	0162104	BIANCA SANTINO DE OLIVEIRA	25/04/2011	1
HEMO, URINA				

Pacientes por Data

LABORMED SERVICOS EM SAUDE LTDA

Convenio :

Periodo de 01-01-2025 a 31-01-2025

Data	Codigo	Paciente	Dt.Nasc	Convenio
13/01/2025	0162105	ADRIEL DA SILVA PAULINO	22/02/1998	1
HEMO, URINA				
13/01/2025	0162106	INEZ DOS SANTOS	28/06/1970	1
HEMO, TROPO, CPK, CKMB, TGO, TGP, AMILA, UREIA, CREA				
13/01/2025	0162107	RACHEL ELIAS FARIAS	04/04/2004	1
HEMO, TGO, TGP, UREIA, CREA, NA, K				
13/01/2025	0162108	ALESSANDRA VENANCIO LUIZ	28/01/1976	1
URINA				
13/01/2025	0162109	EDILSON AFONSO DE CARVALHO	11/05/1948	1
HEMO, UREIA, CREA, NA, K, URINA				
13/01/2025	0162110	ELZA CORDEIRO DA CRUZ	18/01/1938	1
HEMO, UREIA, CREA, NA, K, URINA				
13/01/2025	0162111	JOSE SIDNEI DOS SANTOS	08/09/1969	1
URINA				
13/01/2025	0162112	KAUANE MENDES DA SILVA	27/09/1992	1
HEMO, TGO, TGP, UREIA, CREA, NA, K, URINA				
13/01/2025	0162113	CARLOS ANTONIO LOUREIRO DA SILVA	21/10/1970	1
HEMO, BILI				
13/01/2025	0162114	MADALENA FRANCISCA DA COSTA	05/09/1964	1
URINA				
13/01/2025	0162115	MARIA IRENE DE QUEIROZ	05/05/1956	1
HEMO, UREIA, CREA, NA, K, URINA				
13/01/2025	0162116	YASMIN EDUARDO SALVIANO DOS SANTOS	22/04/2006	1
HEMO, UREIA, CREA, URINA				
13/01/2025	0162117	MARCOS CAMPOS SANTOS	09/02/1982	1
CPK, CKMB, TROPO				
13/01/2025	0162118	NEUSA APARECIDA CARDOSO	13/01/1951	1
HEMO, GLICO, UREIA, CREA, NA, K, URINA				
13/01/2025	0162119	MARIA FELINA BARBOSA	12/01/1942	1
HEMO				

Pacientes por Data

LABORMED SERVICOS EM SAUDE LTDA

Convenio :

Periodo de 01-01-2025 a 31-01-2025

Data	Codigo	Paciente	Dt.Nasc	Convenio
13/01/2025	0162120	ISABELLY AMORIM DA CRUZ VENTURA	01/03/2005	1
URINA				
13/01/2025	0162121	VALDIRENE OEREIRA DE SOUZA	16/10/1969	1
HEMO, URINA				
13/01/2025	0162122	LUZIA T.CERQUEIRA	05/04/1961	1
HEMO, UREIA, CREA, TGO, TGP, AMILA, URINA				
13/01/2025	0162123	AMANDA LEITE ROCHA	18/03/2001	1
URINA				
13/01/2025	0162124	JAQUELINE MENDONCA MORAIS	23/11/1977	1
AMILA				
13/01/2025	0162125	LINDINALVA SANTOS DE TORRES	04/09/1977	1
HEMO, UREIA, CREA, TGO, TGP, AMILA, URINA				
13/01/2025	0162126	SIMONE MATHIAS	10/04/1974	1
HEMO, UREIA, CREA, TGO, TGP, AMILA, URINA				
13/01/2025	0162127	LAIS MAIARA S.BEZERRA	10/02/2000	1
URINA				
13/01/2025	0162128	RODRIGO FERREIRA	10/09/1980	1
CPK, CKMB, TROPO				
13/01/2025	0162129	MARIA DA CONCEICAO LOPES FLEURY	28/08/1962	1
HEMO, UREIA, CREA, NA, K, GASO				
13/01/2025	0162130	KAYAN T.DOS SANTOS	15/12/2003	1
URINA				
13/01/2025	0162131	YORRANA MANOELE PEREIRA DA SILVA	20/09/2004	1
HEMO				
13/01/2025	0162132	RACHEL ELIAS FARIAS	09/04/2004	1
HEMO, URINA				
13/01/2025	0162133	THICIANNE GABRIELLY DE ALMEIDA OLIVEIRA	15/06/2005	1
HEMO				
13/01/2025	0162134	ANTONIO FERNANDO FIGUEREDO DA COSTA	03/10/1945	1
URINA				

Pacientes por Data

LABORMED SERVICOS EM SAUDE LTDA

Convenio :

Periodo de 01-01-2025 a 31-01-2025

Data	Codigo	Paciente	Dt.Nasc	Convenio
13/01/2025	0162135	ISABEL SILVA DE PAULA	12/02/2005	1
URINA				
13/01/2025	0162136	NILTON SANTOS	07/02/1965	1
HEMO, TGO, TGP, GAMGT, URINA, UREIA, CREA, ALBUM				
13/01/2025	0162137	MARCOS CAMPOS SANTOS	09/02/1982	1
CPK, CKMB, TROPO				
13/01/2025	0162138	LUCIANO CERQUEIRA DOS SANTOS	30/06/1962	1
HEMO, TGO, TGP, GAMGT, UREIA, CREA, BILI, URINA				
13/01/2025	0162139	REGIANE PIRES DE SOUSA	26/09/1981	1
HEMO, GLICO, TP, TTPA, TGO				
13/01/2025	0162140	MARIA DAS NEVES RAMOS	21/07/1955	1
URINA				
13/01/2025	0162141	DEYSIANE MIRELLE SANTOS	22/04/1989	1
URINA				
13/01/2025	0162142	RODRIGO FERREIRA	10/09/1980	1
CPK, CKMB, TROPO				
13/01/2025	0162143	ADAO MARCELINO HONORIO	03/02/1965	1
HEMO				
14/01/2025	0162144	JENIFER DE PAULA OLIVEIRA	24/11/1984	1
URINA				
14/01/2025	0162145	DOMINGOS PEDROSO BATISTA	05/01/1955	1
HEMO, FAL, GAMGT, TGO, TGP, BILI, AMILA				
14/01/2025	0162146	JIZMEIRE ALVES MOREIRA DE MATOS	31/05/1984	1
URINA				
14/01/2025	0162147	GEOVANE MESSIAS COSTA	09/03/2004	1
HEMO, UREIA, CREA, AMILA, TGO, TGP, FAL, GAMGT, BILI, VHS, URINA				
14/01/2025	0162148	ROBERTO FERREIRA	28/03/1955	1
URINA				
14/01/2025	0162149	ANA CAROLINA SILVA CERQUEIRA	30/07/2001	1
HEMO, UREIA, CREA, TGO, TGP				

Pacientes por Data

LABORMED SERVICOS EM SAUDE LTDA

Convenio :

Periodo de 01-01-2025 a 31-01-2025

Data	Codigo	Paciente	Dt.Nasc	Convenio
14/01/2025	0162150	TEREZINH M. KOPPE	27/09/1942	1
HEMO, URINA				
14/01/2025	0162151	ALESSANDRA CRISTINA MARQUES	17/06/1989	1
HEMO				
14/01/2025	0162152	GABRIELLY A. DA SILVA	26/08/2007	1
HEMO				
13/01/2025	0162153	MARIA EDUARDA DA SILVA	20/05/2006	1
URINA				
14/01/2025	0162154	MARIA INES DE QUEIROZ	05/05/1956	1
HEMO, NA, K				
14/01/2025	0162155	KAUE CALIXTO DE FRANCA	14/07/2000	1
HEMO, UREIA, CREA, NA, K, TGO, TGP				
14/01/2025	0162156	GABRIELLY M.DA SILVA	03/03/2006	1
HEMO				
14/01/2025	0162157	GABRIEL FONTES VILELA	22/01/2007	1
URINA				
14/01/2025	0162158	ALBERTO ZUZA BATISTA	27/12/1982	1
URINA				
14/01/2025	0162159	LOUISE EUZEBIO RODRIGUES	25/09/2007	1
URINA				
14/01/2025	0162160	CARLOS AUGUSTO DA SILVA	17/11/1990	1
HEMO, UREIA, CREA, NA, K, TGO, TGP, BILI, TROPO, CKMB, CPK				
14/01/2025	0162161	MARIA DO CARMO SOUZA BISPO	16/07/1956	1
HEMO				
14/01/2025	0162162	MARLENE PEREIRA DA SILVA FERREIRA	16/08/1956	1
HEMO				
14/01/2025	0162163	ALANA DA SILVA DUARTE	14/11/2002	1
URINA				
14/01/2025	0162164	ROBERNICE RODRIGUES C DE BRITO	02/09/1967	1
URINA				

Pacientes por Data

LABORMED SERVICOS EM SAUDE LTDA

Convenio :

Periodo de 01-01-2025 a 31-01-2025

Data	Codigo	Paciente	Dt.Nasc	Convenio
14/01/2025	0162165	JOAO GALDINO	25/12/1934	1
HEMO, UREIA, CREA, NA, K, URINA				
14/01/2025	0162166	MARIA DO CARMO MENDES	09/07/1935	1
HEMO, URINA				
14/01/2025	0162167	FABIO DONIZETE	23/10/1969	1
URINA				
14/01/2025	0162168	RAFAELA DOS REIS SILVA	01/03/2002	1
NA, K				
14/01/2025	0162169	JESSICA GOMES MARQUES	31/10/1988	1
URINA				
14/01/2025	0162170	RUI BARBOSA DUTRA	27/04/1979	1
URINA				
14/01/2025	0162171	HENRIQUE RODRIGUES	19/12/1983	1
HEMO, UREIA, CREA, TGO, TGP, BILI				
14/01/2025	0162172	GISLENE FERNANDES CORREA	12/12/1973	1
URINA				
14/01/2025	0162173	MARINETE FERREIRA BORTOLETTO	14/09/1938	1
HEMO, UREIA, CREA				
14/01/2025	0162174	YARA LIMA DE VIVEIROS	19/06/2006	1
URINA				
14/01/2025	0162175	FERNANDA SILVA DE OLIVEIRA	11/01/1994	1
HEMO, UREIA, CREA, URINA				
14/01/2025	0162176	DANIEL NIEBLAS OLIVEIRA	27/05/1980	1
HEMO, UREIA, CREA, TGO, TGP, BILI, URINA				
13/01/2025	0162177	SUELI GASPARATO	28/04/1958	1
HEMO, UREIA, CREA, GLICO, URINA				
13/01/2025	0162178	BEATRIZ LEITE DA SILVA	27/07/1993	1
HEMO				
13/01/2025	0162179	SOLANGE DA SILVA	25/06/1974	1
URINA				

Pacientes por Data

LABORMED SERVICOS EM SAUDE LTDA

Convenio :

Periodo de 01-01-2025 a 31-01-2025

Data	Codigo	Paciente	Dt.Nasc	Convenio
13/01/2025	0162180	PAULO A. DA SILVA	25/09/1963	1
HEMO, VHS, TP, TTPA				
13/01/2025	0162181	PEDRO RIBEIRO DA SILVA	06/09/1957	1
HEMO, TP, TTPA, AMILA, ALBUM				
13/01/2025	0162182	MARCOS CAMPOS SANTOS	09/02/1982	1
TROPO, CPK, CKMB, UREIA, CREA				
13/01/2025	0162183	KATIA CILENE NUNES MENEZES	02/06/1972	1
HEMO, NA, K, UREIA, CREA, URINA				
13/01/2025	0162184	REGIANE CARDOSO DA SILVA	21/04/1987	1
URINA				
13/01/2025	0162185	ADILSON JACINTO CARNEIRO	01/12/1953	1
HEMO, PCRT, TGO, TGP, UREIA, CREA, GLICO				
11/01/2025	0162186	JOSILENE FERREIRA A. OLIVEIRA	08/01/1990	1
URINA				
11/01/2025	0162187	LUCAS CAMARGO	28/12/1998	1
HEMO, UREIA, CREA, NA, K, URINA				
11/01/2025	0162188	ROBERTO UBIRAJARA SILVA	05/01/1970	1
TROPO, CPK, CKMB				
11/01/2025	0162189	MARIA DO CARMO FERREIRA XAVIER	20/09/1948	1
HEMO, UREIA, CREA, NA, K				
11/01/2025	0162190	DAMARES ISABEL	01/12/1959	1
URINA				
11/01/2025	0162191	JOAO CARLOS DE OLIVEIRA	07/08/1961	1
HEMO, TGO, TGP, UREIA, CREA, URINA				
11/01/2025	0162192	EVELLYN LIMA DA SILVA	16/03/2003	1
HEMO, UREIA, CREA				
11/01/2025	0162193	CARLA VIDA DE SOUZA	17/11/1979	1
HEMO, URINA				
11/01/2025	0162194	BENEDITO RODRIGUES DE ARRUDA	22/01/1967	1
HEMO, UREIA, CREA, URINA				

Pacientes por Data

LABORMED SERVICOS EM SAUDE LTDA

Convenio :

Periodo de 01-01-2025 a 31-01-2025

Data	Codigo	Paciente	Dt.Nasc	Convenio
15/01/2025	0162195	VALTER GASPAR COSTA	06/12/1974	1
HEMO, LACTA, GASO, UREIA, CREA, NA, K, CL, BILI, TGO, TGP, AMILA, URINA				
15/01/2025	0162196	HENRIQUE S. GARCCEZ	07/08/1993	1
HEMO				
15/01/2025	0162197	RAFAEL ROBATO FERREIRA	27/05/2000	1
HEMO, URINA				
15/01/2025	0162198	LUCIANE CAJAZEIRA DA SILVA	30/08/1976	1
URINA				
15/01/2025	0162199	SAMUEL SALVADOR	23/08/1991	1
HEMO, UREIA, CREA, NA, K, BILI, AMILA, URINA				
14/01/2025	0162200	ALEXANDRINA MARDEGAN	13/12/1947	1
HEMO, UREIA, CREA, NA, K, CPK, CKMB, TROPO				
15/01/2025	0162201	STEPHANIE FERNANDA DOS SANTOS	26/04/1995	1
HEMO, BILI				
14/01/2025	0162202	PETERSON ANTONIO DA SILVA	16/06/1984	1
HEMO, UREIA, CREA, NA, K, BILI, AMILA, TGO, TGP				
14/01/2025	0162203	JENNIFER DE OLIVEIRA	23/08/1991	1
HEMO, UREIA, CREA, NA, K, CPK, CKMB, TROPO, BILI, GLICO, DIMD				
14/01/2025	0162204	JENNIFER DE PAULA OLIVEIRA	24/11/1984	1
HEMO				
14/01/2025	0162205	EZEQUIAS ALVES DE SOUZA	06/06/1971	1
HEMO, UREIA, CREA, NA, K, GLICO, LACTA				
14/01/2025	0162206	INARA JANDIRA SANTOS FERNANDES	21/12/1994	1
HEMO, UREIA, CREA, NA, K, GLICO, BILI, TGO, TGP, FAL, AMILA, GAMGT				
14/01/2025	0162207	ISABELA OLIVEIRA DE SOUZA	03/10/1997	1
URINA				
14/01/2025	0162208	IVANILDE DOS SANTOS FERNANDES	26/03/1977	1
URINA				
14/01/2025	0162209	ADRIANA JULIA DA CONCEIÇÃO SILVA	03/09/1996	1
URINA				

Pacientes por Data

LABORMED SERVICOS EM SAUDE LTDA

Convenio :

Periodo de 01-01-2025 a 31-01-2025

Data	Codigo	Paciente	Dt.Nasc	Convenio
14/01/2025	0162210	CARLOS AUGUSTO DA SILVA POLTRONIELLI	17/11/1990	1
CPK, CKMB, TROPO				
14/01/2025	0162211	SUELLEN VANIA ROCHA	06/08/1983	1
URINA				
14/01/2025	0162212	KAYKE WENDEL S. DE MELO	15/06/2005	1
HEMO				
14/01/2025	0162213	REGIANE APARECIDA SANTOS BRAGA DA SILVA	07/07/1985	1
URINA				
13/01/2025	0162214	ADAILU DOS SANTOS CARDOSO	08/02/1951	1
HEMO, AMILA, TP, TTPA, NA, K, UREIA, CREA, TGO, TGP, URINA				
14/01/2025	0162215	ANA CLAUDIA DE OLIVEIRA	26/12/1989	1
HEMO				
14/01/2025	0162216	EDUARDO CESAR GABRIEL	05/12/1978	1
URINA				
14/01/2025	0162217	BRUNO HENRIQUE DOS SANTOS	02/06/2000	1
HEMO, UREIA, CREA, NA, K, TGO, TGP, BILI, FAL, GAMGT, URINA				
14/01/2025	0162218	MYLENA APARECIDA SENA SILVA	28/05/2000	1
URINA				
14/01/2025	0162219	CARLOS AUGUSTO DA SILVA	17/11/1990	1
TROPO, CKMB, CPK				
13/01/2025	0162220	RODRIGO FERREIRA	10/09/1980	1
HEMO, UREIA, CREA, NA, K, CPK, CKMB, TROPO				
13/01/2025	0162221	VALDEMAR S.DE OLIVEIRA	23/08/1943	1
URINA				
13/01/2025	0162222	PEDRO G.MARTINS	12/07/1954	1
HEMO, URINA				
13/01/2025	0162223	CARLOS ALEXANDRE ALVES GARCIA	24/05/1988	1
HEMO				
13/01/2025	0162224	CLEIDE CLEMENTE	25/09/1971	1
HEMO, AMILA, URINA				

Pacientes por Data

LABORMED SERVICOS EM SAUDE LTDA

Convenio :

Periodo de 01-01-2025 a 31-01-2025

Data	Codigo	Paciente	Dt.Nasc	Convenio
13/01/2025	0162225	MARIA EDUARDA DA SILVA COELHO	20/04/2005	1
URINA				
13/01/2025	0162226	RAFAEL FIDELIS DA SILVA	06/08/1989	1
HEMO				
13/01/2025	0162227	ROSANGELA ELISABETE RODRIGUES	26/05/1985	1
URINA				
13/01/2025	0162228	HELIO ELIAS DE AGUIAR	09/05/1951	1
HEMO, UREIA, CREA, URINA				
13/01/2025	0162229	JAIR FERREIRA SOARES	13/06/1973	1
HEMO, AMILA, NA, K, UREIA, CREA, CA, TGO, TGP, FAL, GAMGT, URINA, BILI				
13/01/2025	0162230	ANA CRISTINA PES FONTOURA	24/07/2000	1
HEMO, URINA				
13/01/2025	0162231	MARGARETH APARECIDA NOGUEIRA SOUZA	15/12/1971	1
HEMO, TGO, TGP, GAMGT, BILI, AMILA, FAL, UREIA, CREA, NA, K				
13/01/2025	0162232	DAMIAO ANSELMO DE MORAES	08/07/1987	1
HEMO				
12/01/2025	0162233	GUSTAVO DE ALMEIDA PATEZ	29/10/1984	1
HEMO, TGO, TGP, UREIA, CREA, NA, K, CPK, CKMB, TROPO				
12/01/2025	0162234	JOAO EUDES GIARDIU	19/08/1951	1
HEMO, NA, K, UREIA, CREA, TROPO, CPK, CKMB				
12/01/2025	0162235	RONILDO DOS SANTOS SOUZA	18/10/1990	1
HEMO, URINA				
12/01/2025	0162236	VANIA ARAUJO BALBINO	29/11/1981	1
URINA				
12/01/2025	0162237	GISLENE LOPES DA SILVA	12/01/2025	1
HEMO, URINA				
12/01/2025	0162238	BARTOLOMEU RODRIGUES VIANA	10/09/1989	1
URINA				
12/01/2025	0162239	HELOISE MARINHO DOS SANTOS	25/07/2002	1
HEMO, TGO, TGP				

Pacientes por Data

LABORMED SERVICOS EM SAUDE LTDA

Convenio :

Periodo de 01-01-2025 a 31-01-2025

Data	Codigo	Paciente	Dt.Nasc	Convenio
12/01/2025	0162240	GIOVANA PONTES FELIX	17/12/2002	1
URINA				
12/01/2025	0162241	ELISABETH ALVES	05/03/1938	1
URINA				
12/01/2025	0162242	GEISA DE OLIVEIRA ALMEIDA	15/02/1996	1
HEMO				
12/01/2025	0162243	ANTONIO CARLOS CARVALHO DA SILVA	10/05/1979	1
HEMO				
12/01/2025	0162244	MARGARETE APARECIDA NOGUEIRA DA SILVA	15/12/1971	1
HEMO, TGO, TGP, AMILA, BILI, NA, K, UREIA, CREA, GAMGT, URINA				
12/01/2025	0162245	LUCIENE ALEXANDRA MARTINS	26/09/1972	1
HEMO, URINA				
12/01/2025	0162246	MATHEUS DE OLIVEIRA AUGUSTO	07/07/2005	1
URINA				
12/01/2025	0162247	TELMA KATIA XAVIER DOS SANTOS	16/05/1972	1
URINA				
12/01/2025	0162248	JOSIANE GOMES DA SILVA	20/02/1985	1
URINA				
12/01/2025	0162249	JOELI MATOS FONTES	12/04/1982	1
URINA				
12/01/2025	0162250	TALITA DO CARMO TAVARES RAMALHO MENDES	21/06/1988	1
URINA				
12/01/2025	0162251	EDILENE DOS SANTOS DE PAULA	06/08/1974	1
URINA				
12/01/2025	0162252	MAIZA SOUZA	15/04/1971	1
HEMO, UREIA, CREA, NA, K, MG, TP, TTPA				
12/01/2025	0162253	APARECIDO DE GODOY	18/07/1961	1
URINA				
12/01/2025	0162254	MARGARIDA FRANCISCA DA SILVA	17/03/1955	1
HEMO, TGO, TGP, NA, K, UREIA, CREA, CPK, CKMB, TROPO				

Pacientes por Data

LABORMED SERVICOS EM SAUDE LTDA

Convenio :

Periodo de 01-01-2025 a 31-01-2025

Data	Codigo	Paciente	Dt.Nasc	Convenio
12/01/2025	0162255	MARIA DIVA ESTEVAO	03/03/1950	1
URINA				
12/01/2025	0162256	ANTONIO PASSOS DE ARAUJO	02/06/1952	1
TROPO, CPK, CKMB				
12/01/2025	0162257	LILIAN MACEDO DE MELO SANTOS	13/10/1986	1
URINA				
12/01/2025	0162258	ARMINDO TORRES FERREIRA	21/10/1944	1
HEMO, URINA				
12/01/2025	0162259	DANIELE NADIM LUCCHINI	18/04/1990	1
URINA				
12/01/2025	0162260	MURILLO HENRIQUE OLIVEIRA	03/04/1998	1
HEMO				
12/01/2025	0162261	WILTON CARVALHO DE OLIVEIRA	28/05/1989	1
HEMO, UREIA, CREA, NA, K, URINA				
12/01/2025	0162262	GISLENE ACHETTA DE OLIVEIRA	07/02/1968	1
HEMO, URINA				
12/01/2025	0162263	LUIZ HENRIQUE BUENO	17/04/1985	1
TROPO, CPK, CKMB				
12/01/2025	0162264	JAIRO PINTO DA SILVA	17/04/1971	1
TROPO, CPK, CKMB				
12/01/2025	0162265	LUCINEIA DA CONCEICAO OLIVEIRA	06/04/1975	1
HEMO, TGO, TGP, UREIA, CREA, NA, K				
12/01/2025	0162266	ELAINE FAUSTINO SANTOS DO NASCIMENTO	09/12/1974	1
URINA				
11/01/2025	0162267	LUIZ HENRIQUE BUENO	17/04/1985	1
HEMO, TROPO, CPK, CKMB				
11/01/2025	0162268	VANIA FACION DE MATOS	12/10/1969	1
HEMO, FAL, TGO, TGP, GAMGT, AMILA, BILI				
11/01/2025	0162269	GILSON MATOS DA SILVA	24/02/1964	1
HEMO, URINA				

Pacientes por Data

LABORMED SERVICOS EM SAUDE LTDA

Convenio :

Periodo de 01-01-2025 a 31-01-2025

Data	Codigo	Paciente	Dt.Nasc	Convenio
11/01/2025	0162270	RAQUEL TEIXEIRA	20/06/2010	1
HEMO, URINA				
11/01/2025	0162271	ATAISE APARECIDA MACHADO	02/05/1958	1
HEMO, URINA				
11/01/2025	0162272	PETRONILHA LEITE	30/05/1936	1
HEMO, TROPO, CPK, CKMB, TGO, TGP, UREIA, CREA, NA, K				
11/01/2025	0162273	ADENICE N.DA SILVA	04/06/1949	1
URINA				
11/01/2025	0162274	MARINALVA LEITE RIBEIRO	23/06/1974	1
URINA				
11/01/2025	0162275	NANCI RIBEIRO BRITO	14/10/1968	1
CPK, CKMB, TROPO				
11/01/2025	0162276	THAIANE CRISTINA SALVIANO	24/07/1998	1
URINA				
11/01/2025	0162277	JOSE DIAS GALDINO	14/03/1941	1
HEMO, URINA				
11/01/2025	0162278	MONICA DUARTE OLIVEIRA	17/04/1980	1
URINA				
11/01/2025	0162279	MARIA ELIETE P.SALVADOR	20/02/1971	1
HEMO, UREIA, CREA, NA, K, URINA				
11/01/2025	0162280	ELIENE MARIA VASCONCELOS	31/12/1970	1
HEMO, UREIA, CREA, NA, K				
11/01/2025	0162281	PETRONILHA LEITE DIAS	30/05/1936	1
HEMO, URINA				
11/01/2025	0162282	BRASILIA MOREIRA SANTOS	22/04/1949	1
HEMO, UREIA, CREA, NA, K, URINA				
11/01/2025	0162283	LUCAS DOS SANTOS	13/06/1994	1
HEMO				
11/01/2025	0162284	THIAGO SILVA ROSA	16/12/1983	1
URINA				

Pacientes por Data

LABORMED SERVICOS EM SAUDE LTDA

Convenio :

Periodo de 01-01-2025 a 31-01-2025

Data	Codigo	Paciente	Dt.Nasc	Convenio
11/01/2025	0162285	HERIDES DO CARMO DE GODOY SANTOS	20/06/1998	1
URINA				
15/01/2025	0162286	ELIANE MARIA DE SANTANA	13/10/1954	1
HEMO				
15/01/2025	0162287	MARISA CRISTINA DE CASTRO CUSTODIO	03/11/1997	1
URINA				
15/01/2025	0162288	MARLI DOS SANTOS MOURA	10/12/1963	1
HEMO, TGO, TGP, FAL, GAMGT, AMILA, NA, K, UREIA, CREA				
15/01/2025	0162289	MARIA APARECIDA FERREIRA DA SILVA	01/03/1965	1
HEMO, UREIA, CREA, NA, K, TP, TTPA, CPK				
15/01/2025	0162290	MARIA ROSILENE DE SOUZA	14/11/1970	1
URINA				
15/01/2025	0162291	SARA CUNHA DA SILVA NEVES	08/11/2009	1
HEMO, BILI, TGO, TGP, FAL, GAMGT				
15/01/2025	0162292	MATHEUS SANTOS DE ALMEIDA	01/04/2003	1
HEMO				
15/01/2025	0162293	JUDITH ALVES DE OLIVEIRA	02/04/1943	1
HEMO, TP, TTPA, UREIA, CREA, GLICO				
15/01/2025	0162294	JOEL C.DOS SANTOS	09/02/1953	1
HEMO, UREIA, CREA, TGO, TGP, FAL, GAMGT, BILI, AMILA, VHS				
15/01/2025	0162295	MARIA DAS NEVES ALVES DA SILVA	20/08/1947	1
HEMO, UREIA, CREA, VHS, TP, TTPA, CPK, CKMB, TROPO				
15/01/2025	0162296	KATIA MARIA DA CRUZ SANTOS	14/01/1975	1
URINA				
15/01/2025	0162297	CLAUDIO EDUARDO MARTINS	28/11/1974	1
URINA				
15/01/2025	0162298	ANDREIA DE PAULA RODRIGUES	11/03/1981	1
URINA				
15/01/2025	0162299	MANOEL JUSTINO DOS SANTOS	11/03/1944	1
HEMO, NA, K, UREIA, CREA, BILI, TGO, TGP, FAL, GAMGT, AMILA				

Pacientes por Data

LABORMED SERVICOS EM SAUDE LTDA

Convenio :

Periodo de 01-01-2025 a 31-01-2025

Data	Codigo	Paciente	Dt.Nasc	Convenio
15/01/2025	0162300	ROBERTO PRIMON	05/07/1942	1
HEMO, UREIA, CREA, NA, CPK, TROPO, CKMB, K				
15/01/2025	0162301	KAUE CALIXTO DE FRANCA	14/07/2000	1
HEMO, UREIA, CREA, NA, K, GASO				
15/01/2025	0162302	MARIA DE LOURDES DA CONCEICAO	14/10/1943	1
HEMO, UREIA, CREA, NA, K, URINA				
15/01/2025	0162303	MARIA FELINA BARBOZA	12/01/1942	1
TROPO				
15/01/2025	0162304	NICHOLAS SILVA DOS SANTOS	16/07/2001	1
HEMO, CPK, UREIA, CREA, NA, K				
15/01/2025	0162305	VALDECI BRESSAN	11/08/1978	1
URINA				
15/01/2025	0162306	LUAN ANDRADE	07/01/2002	1
HEMO				
15/01/2025	0162307	SILAS AIRES MORAES	09/04/1972	1
HEMO, TGO, TGP				
15/01/2025	0162308	ANDREWS DARCI FAVARO	13/02/1982	1
HEMO, UREIA, CREA, NA, K				
15/01/2025	0162309	CLEONICE B.DE LIMA	07/04/1951	1
URINA				
15/01/2025	0162310	MARIA FELINA BARBOZA	12/01/1942	1
TROPO				
15/01/2025	0162311	CLOVIS RIBEIRO	24/03/1952	1
URINA				
15/01/2025	0162312	IVAIR DE SOUZA LIMA	23/12/1951	1
HEMO, GASO				
15/01/2025	0162313	CRISTIANE SILVA	08/05/1977	1
HEMO, PCRT, CPK, CKMB, UREIA, CREA, NA, K, GASO, DIMD				
15/01/2025	0162314	MARIA VITORIA DE OLIVEIRA GUIMARAES	12/02/2004	1
HEMO, AMILA, UREIA, CREA, BILI, FAL, GAMGT, URINA				

Pacientes por Data

LABORMED SERVICOS EM SAUDE LTDA

Convenio :

Periodo de 01-01-2025 a 31-01-2025

Data	Codigo	Paciente	Dt.Nasc	Convenio
15/01/2025	0162315	EDIVALDO SOARES RODRIGUES	01/12/1973	1
HEMO, UREIA, CREA, NA, K, CPK, CKMB, TROPO				
15/01/2025	0162316	SUELLEN VANIS ROCHA	06/08/1983	1
UREIA, CREA				
15/01/2025	0162317	RUBENS F DA SILVA	22/03/1947	1
HEMO, PCRT, NA, K, UREIA, CREA				
15/01/2025	0162318	VALTER S. PEREIRA	01/10/1968	1
URINA				
16/01/2025	0162319	GESSICA CLEMENTE ALBUQUERQUE	17/10/1997	1
HEMO				
16/01/2025	0162320	JESSICA T DOS SANTOS	09/03/1994	1
HEMO				
16/01/2025	0162321	RUBENS FLORINDO DA SILVA	22/03/1947	1
BK				
16/01/2025	0162322	NICOLLY F. DOS SANTOS	01/03/2007	1
URINA				
16/01/2025	0162323	ROSELI DA COSTA CUNHA	30/06/1979	1
HEMO				
16/01/2025	0162324	GABRIEL V. FURLANI	31/12/2006	1
HEMO, AMILA, UREIA, CREA, TGO, TGP, BILI, URINA				
15/01/2025	0162325	THIAGO SILVA ROSA	16/12/1983	1
URINA				
16/01/2025	0162326	JENIFER RODRIGUES DE OLIVEIRA	30/06/1988	1
URINA				
16/01/2025	0162327	IAN DA SILVA	07/04/1998	1
HEMO, AMILA, URICO, NA, K, UREIA, CREA, TGO, TGP				
16/01/2025	0162328	ERIVALDO SOARES RODRIGUES	01/12/1973	1
TROPO, CPK, CKMB, GLICO				
16/01/2025	0162329	LUIZ FERNANDO FERREIRA	26/03/1986	1
HEMO, AMILA, UREIA, CREA, NA, K, TGO, TGP				

Pacientes por Data

LABORMED SERVICOS EM SAUDE LTDA

Convenio :

Periodo de 01-01-2025 a 31-01-2025

Data	Codigo	Paciente	Dt.Nasc	Convenio
16/01/2025	0162330	ERIVALDO SOARES RODRIGUES	01/12/1973	1
TROPO, CPK, CKMB				
16/01/2025	0162331	CARLOS ANTONIO LOUREIRO	21/10/1970	1
HEMO, AMILA, URICO, NA, K, UREIA, CREA, TGO, TGP, FAL, GAMGT, BILI				
16/01/2025	0162332	ROSELI APARECIDA DE MELO	11/10/1976	1
HEMO, AMILA, URICO, UREIA, CREA, TGO, TGP, CPK, CKMB, DHL, TROPO, NA, K				
16/01/2025	0162333	YARA APARECIDA SANTOS DA SILVA	07/09/2004	1
HEMO, NA, K, UREIA, CREA				
16/01/2025	0162334	RITA ALVES DE OLIVEIRA	20/12/1937	1
HEMO, UREIA, CREA, NA, K, CPK, CKMB, TROPO				
16/01/2025	0162335	LENIRA MARIA DA SILVA	17/03/1964	1
HEMO				
16/01/2025	0162336	MOISES ROBERTO DE ALENCAR	30/06/1968	1
URINA				
16/01/2025	0162337	JULIA GONCALVES	18/05/2006	1
HEMO, URINA				
16/01/2025	0162338	CASSIA DA SLVA	26/03/1991	1
HEMO				
16/01/2025	0162339	OLINDA FAJOLI	13/02/1961	1
TGO, TGP, GAMGT, AMILA				
16/01/2025	0162340	CARLOS EDUARDO DIAS FERNANDES	11/12/1981	1
HEMO				
16/01/2025	0162341	EDINEIA MARIA COUTINHO	02/06/1977	1
HEMO, VHS, UREIA, CREA, NA, K, MG, URINA				
16/01/2025	0162342	MARCIA REGINA GABRIEL	24/12/1978	1
HEMO, TP, TTPA				
16/01/2025	0162343	LUCIANO PEREIRA DE ANDRADE	23/08/1984	1
URINA				
16/01/2025	0162344	MARIA SEVERO DA SILVA	06/12/1959	1
HEMO, UREIA, CREA				

Pacientes por Data

LABORMED SERVICOS EM SAUDE LTDA

Convenio :

Periodo de 01-01-2025 a 31-01-2025

Data	Codigo	Paciente	Dt.Nasc	Convenio
16/01/2025	0162345	THAIS NASCIMENTO GALANO	15/12/1982	1
HEMO, URINA				
16/01/2025	0162346	LIZANDRA DOS SANTOS CRUZ	01/02/1995	1
HEMO, URINA				
17/01/2025	0162347	EVELLYN LIMA	16/03/2003	1
HEMO				
17/01/2025	0162348	MONIQUE DE SIBIA ROSA	08/05/2006	1
HEMO, UREIA, CREA, NA, K, URINA				
16/01/2025	0162349	VITOR DA SILVA	09/10/2009	1
HEMO, TGO, TGP				
17/01/2025	0162350	GABRIELLA DE ALMEIDA ROCHA	25/09/2005	1
HEMO				
17/01/2025	0162351	MARIA MADALENA SABINO	23/07/1957	1
HEMO, NA, K, UREIA, CREA				
16/01/2025	0162352	ALINE CERQUEIRA SILVA	02/05/1991	1
URINA				
16/01/2025	0162353	MATHEUS SILVA MARTINS	16/04/1999	1
HEMO				
16/01/2025	0162354	HERICK DOS SANTOS FERREIRA	26/03/1990	1
HEMO, UREIA, CREA, NA, K, MG				
16/01/2025	0162355	PAULO ALVES DA SILVA	03/06/1948	1
HEMO, TGO, TGP				
24/01/2025	0162356	GABRIEL VICTOR DA SILVA	05/09/2024	1
HEMO, NA, K, URINA				
24/01/2025	0162357	AGATHA RODRIGUES	21/10/2020	1
URINA				
17/01/2025	0162358	SAMARA DE MELLO	28/03/1996	1
HEMO				
17/01/2025	0162359	MARIA VITORIA OLIVEIRA	12/02/2004	1
HEMO, URINA				

Pacientes por Data

LABORMED SERVICOS EM SAUDE LTDA

Convenio :

Periodo de 01-01-2025 a 31-01-2025

Data	Codigo	Paciente	Dt.Nasc	Convenio
28/01/2025	0162360	GERALDO RODRIGO DA SILVA	10/04/2022	1
HEMO, URINA				
28/01/2025	0162361	RAVI LUCCA DE OLIVEIRA	25/10/2024	1
URINA				
28/01/2025	0162362	RAVI LUCCA DE OLIVEIRA VIANA	25/01/2024	1
HEMO				
17/01/2025	0162363	ANNA KARINA P.FICK	12/05/1970	1
HEMO, NA, K, UREIA, CREA, URINA				
17/01/2025	0162364	ELIANA CRISTINA DIAS	27/07/1968	1
URINA				
17/01/2025	0162365	ROSALINO BISPO SOARES	05/06/1941	1
URINA				
17/01/2025	0162366	MAYARA DE MELO MARTINS	29/03/1999	1
URINA				
17/01/2025	0162367	MIKAEL PATRICK FERREIRA	27/06/1991	1
HEMO, UREIA, CREA, NA, K, MG, URINA, GASO				
17/01/2025	0162368	MARIA DONIZETE DE PAULA FERREIRA	20/07/1956	1
HEMO, VHS, UREIA, CREA, NA, K, MG				
17/01/2025	0162369	JEANE BATISTA DE SOUZA	29/05/1975	1
URINA				
17/01/2025	0162370	MAXIMILIANA DE SOUZA	03/07/1982	1
URINA				
17/01/2025	0162371	HIROKO YAMAGUCHI	25/04/1932	1
HEMO, UREIA, CREA, TGO, TGP, NA, K, URINA				
17/01/2025	0162372	DANIEL N.DE OLIVEIRA	27/05/1980	1
HEMO, URINA				
17/01/2025	0162373	ALINE ANGELO GUARINO	03/10/1989	1
HEMO, TGO, TGP, UREIA, CREA, URINA				
17/01/2025	0162375	JULIANA DE SA DA SILVA	16/04/1983	1
URINA				

Pacientes por Data

LABORMED SERVICOS EM SAUDE LTDA

Convenio :

Periodo de 01-01-2025 a 31-01-2025

Data	Codigo	Paciente	Dt.Nasc	Convenio
17/01/2025	0162376	ELIAS HILARIO NETO	17/04/1970	1
HEMO, UREIA, CREA, TGO, TGP, NA, K, URINA, BILI				
17/01/2025	0162377	GEORGE SGRINIER	03/08/1950	1
URINA, HEMO, UREIA, CREA				
17/01/2025	0162378	MARIA CELESTINA MOTA	03/11/1960	1
HEMO, UREIA, CREA, URINA				
17/01/2025	0162379	BIANCA GONCALVES DOS SANTOS	11/06/2000	1
HEMO				
17/01/2025	0162380	FABIO A.DA SILVA FERNANDES	30/01/2003	1
HEMO, AMILA, NA, UREIA, CREA, K				
17/01/2025	0162381	ADRIANA DIAS CARRASCHI	21/04/1975	1
HEMO, NA, K, UREIA, CREA, URINA				
17/01/2025	0162382	MARLENE DOS SANTOS ROCHA	27/02/1959	1
HEMO, TGP, TGO, BILI, FAL, GAMGT, URINA, NA, K, UREIA, CREA				
17/01/2025	0162383	ADELAIDE FERNANDES FAUSTO	15/09/1972	1
URINA				
17/01/2025	0162384	JANETE PEREIRA	27/04/1961	1
HEMO, TGO, TGP, AMILA, BILI, FAL, GAMGT, URINA				
17/01/2025	0162385	GERALDO CUSTODIO CORREA	03/06/1967	1
HEMO, AMILA, FAL, GAMGT, BILI, UREIA, CREA, URINA				
18/01/2025	0162386	MERCEDES LOURENCETI	20/11/1951	1
HEMO, LACTA, GASO, UREIA, CREA, NA, K, BILI, URINA				
20/01/2025	0162387	ALESSANDRO DOS SANTOS	01/04/1998	1
HEMO, GASO, LACTA, TGO, TGP, UREIA, CREA, NA, K, URINA				
20/01/2025	0162388	MARIA DE LOURDES DE OLIVEIRA	14/06/1954	1
HEMO, PCRT, UREIA, CREA, NA, K, URINA				
28/01/2025	0162389	YURI G.D COELHO	28/07/2022	1
HEMO				
25/01/2025	0162390	ENZO MIGUEL S. FIRMINO	03/12/2019	1
HEMO, UREIA, CREA, TP, TTPA, URINA				

Pacientes por Data

LABORMED SERVICOS EM SAUDE LTDA

Convenio :

Periodo de 01-01-2025 a 31-01-2025

Data	Codigo	Paciente	Dt.Nasc	Convenio
25/01/2025	0162392	HELOISE DE OLIVEIRA GUIMARAES	25/01/2025	1
HEMO, URINA				
25/01/2025	0162393	DANIEL SANTOS DA SILVA	20/10/2017	1
URINA				
25/01/2025	0162394	MIGUEL FERNANDO SANTOS FRANCA	15/07/2013	1
HEMO, UREIA, CREA, TP, TTPA, URINA				
25/01/2025	0162395	LORENA EMANUELLY DE ANDRADE	11/02/2017	1
HEMO, UREIA, CREA, TP, TTPA, URINA				
25/01/2025	0162396	LETICIA DE SOUZA SILVA	24/06/2015	1
HEMO, UREIA, CREA, NA, K, TGO, TGP, URINA				
25/01/2025	0162397	ELIZA MANUELLY GONCALVES	29/09/2024	1
HEMO, URINA				
25/01/2025	0162398	ARTHUR HENRIQUE M. GUIMARAES	08/09/2022	1
URINA				
24/01/2025	0162399	LAURA PEREIRA SOUZA	14/01/2023	1
HEMO, TGO, TGP, NA, K, URINA				
27/01/2025	0162400	GABRIELA FARIAS ALVES	27/02/2023	1
URINA				
21/01/2025	0162401	KAUAN BANDEIRA DOS SANTOS	14/11/2017	1
HEMO, PCRT, UREIA, CREA, NA, K				
20/01/2025	0162402	MARGARIDA EUGENIA DA SILVA BEZERRA	20/07/1938	1
HEMO, GLICO, CREA, NA, K, URINA				
20/01/2025	0162403	JOSE FRANCISCO DE MACEDO	06/03/1962	1
HEMO, GLICO, AMILA, NA, K				
20/01/2025	0162404	OSCAR DE JESUS ROCHA	04/04/1972	1
HEMO, PCRT, GLICO, NA, K, CA, UREIA, CREA, URINA				
20/01/2025	0162405	ALESSANDRA DOS SANTOS	01/04/1998	1
HEMO, GLICO, NA, K, GASO				
20/01/2025	0162406	EVA DOMINGUES	26/12/1947	1
PLEUR, DIF, CITOI, CULT				

Pacientes por Data

LABORMED SERVICOS EM SAUDE LTDA

Convenio :

Periodo de 01-01-2025 a 31-01-2025

Data	Codigo	Paciente	Dt.Nasc	Convenio
19/01/2025	0162407	EDNA BORGES DA SILVA SOUZA	30/09/1963	1
HEMO, GASO, TGO, TGP, UREIA, CREA, NA, K				
20/01/2025	0162408	JOSE FRANCISCO MACEDO	06/03/1962	1
HEMO, PCRT, UREIA, CREA, NA, K				
20/01/2025	0162410	REBECA ALVES GUBAS CAVALCANTE DE CARVAL2H7O	08/08/1985	1
HEMO, PCRT, GLICO, UREIA, CREA, NA, K				
19/01/2025	0162411	JOAO GALDINO	25/12/1934	1
HEMO, UREIA, CREA, TGO, TGP, AMILA, URINA				
19/01/2025	0162412	FELIX NETO SOARES	22/04/1949	1
HEMO, UREIA, CREA, NA, K, GLICO, TGO, TGP, FAL, GAMGT, BILI, AMILA, GASO, PCRT				
20/01/2025	0162413	LUCAS VIEIRA DE SOUZA	08/03/2000	1
HEMO, PCRT, UREIA, CREA, NA, K				
20/01/2025	0162414	MERCEDES LOURENCETI	20/11/1951	1
HEMO, GLICO, UREIA, CREA, NA, K				
20/01/2025	0162415	APARECIDO FRANCISCO ALVES	07/07/1942	1
HEMO, UREIA, CREA, TGO, TGP, TP, TTPA, URINA				
20/01/2025	0162416	JOAO PEREIRA DOS SANTOS	04/02/1959	1
TROPO, CPK, CKMB				
22/01/2025	0162417	OSNIL RIPOL	28/03/1945	1
HEMO, PCRT, UREIA, CREA, NA, K				
22/01/2025	0162418	EDNA BORGES DA SILVA SOUZA	30/09/1963	1
HEMO, PCRT, UREIA, CREA, NA, K				
22/01/2025	0162419	MERCEDES LOURENCETI	20/11/1951	1
HEMO, GASO, BILI, PCRT, GLICO, UREIA, CREA, NA, K				
22/01/2025	0162420	ALESSANDRA DOS SANTOS	01/04/1998	1
HEMO, GASO, GLICO, UREIA, CREA, NA, K				
22/01/2025	0162423	MERCEDES LOURENCETI	20/11/1951	1
HEMO, UREIA, CREA, NA, K, GASO				
23/01/2025	0162424	JAIR DOS SANTOS CRUZ	21/09/1970	1
HEMO, GLICO, UREIA, CREA, NA, K				

Pacientes por Data

LABORMED SERVICOS EM SAUDE LTDA

Convenio :

Periodo de 01-01-2025 a 31-01-2025

Data	Codigo	Paciente	Dt.Nasc	Convenio
23/01/2025	0162425	WILSON GALVES DE COSSA	05/10/1961	1
HEMO, PCRT, NA, K, UREIA, CREA, PROT				
23/01/2025	0162426	JORGE DE SOUZA	01/09/1949	1
HEMO, PROT, NA, K, UREIA, CREA				
23/01/2025	0162427	JOAO PEREIRA DOS SANTOS	04/02/1959	1
HEMO, TROPO, NA, K, UREIA, CREA				
29/01/2025	0162428	ERIVALDO SOARES RODRIGUES	01/12/1973	1
CPK, CKMB, TROPO				
31/01/2025	0162429	MARGARIDA EUGENIA SILVA BEZERRA	20/07/1938	1
HEMO, VHS, UREIA, CREA, NA, K, PCRT, TP, TTPA, BILI, URINA				
24/01/2025	0162431	CLEUDIA FRACISCO CARDOSO	24/01/2025	1
HEMO, UREIA, CREA, GASO				
23/01/2025	0162432	SEBASTIAO GOMES	22/08/1948	1
HEMO, PCRT, UREIA, CREA, NA, K, GAMGT, AMILA, BILI, TP, TTPA, URINA, FAL				
24/01/2025	0162433	CLEUDIA FRANCISCO CARDOSO	07/08/1962	1
BK2				
23/01/2025	0162435	BENEDITA PEREIRA NATALE	20/06/1937	1
HEMO, NA, K, GASO, UREIA, CREA				
24/01/2025	0162436	CLAUDIA FRANCISCA CARDOSO	07/08/1962	1
BK				
30/01/2025	0162439	LUCIJANE MIRANDA DA SSILVA	13/06/1962	1
HEMO, UREIA, CREA, NA, K, URINA				
31/01/2025	0162440	WERTESON REGO LIMA	16/01/1987	1
CPK, CKMB, TROPO				
26/01/2025	0162441	ISAIAS JOSE DE LIMA	02/07/1952	1
UREIA, CREA, NA, K, GASO				
27/01/2025	0162442	SANDRA CRISTINA O.F.GARCIA	03/03/1966	1
HEMO, NA, K, UREIA, CREA, TP, TTPA				
29/01/2025	0162443	IDAMAR DE MATOS	05/03/1974	1
CPK, CKMB, TROPO				

Pacientes por Data

LABORMED SERVICOS EM SAUDE LTDA

Convenio :

Periodo de 01-01-2025 a 31-01-2025

Data	Codigo	Paciente	Dt.Nasc	Convenio
29/01/2025	0162444	IDAMAR DE MATOS	05/03/1974	1
HEMO, TP, TTPA, PCRT, LACTA, GASO, UREIA, CREA, NA, K, GLICO, CPK, CKMB, TROPO				
25/01/2025	0162445	ANTONIO DE PADUA	15/04/1945	1
HEMO, PCRT, UREIA, CREA, NA, K				
25/01/2025	0162446	CLAUDIA FRANCISCA CARDOSO	07/08/1962	1
HEMO, PCRT, NA, K, UREIA, CREA				
28/01/2025	0162447	IDOMAR DE MATOS	05/03/1979	1
CPK, CKMB, TROPO, NA, K, UREIA, CREA, HEMO				
26/01/2025	0162448	CLAUDIA FRANCISCA CARDOSO	07/08/1962	1
BK3				
29/01/2025	0162449	FRED JEAN BARBOSA DA SILVA	13/10/1979	1
CPK, CKMB, TROPO				
30/01/2025	0162450	REGINA APARECIDA SILVA FONSECA SANTOS	20/11/1956	1
CPK, CKMB, TROPO				
30/01/2025	0162453	REGINA APARECIDA SILVA FONSECA SANTOS	20/11/1956	1
CPK, CKMB, TROPO				
30/01/2025	0162454	NEUZA COUTINHO	18/02/1934	1
TROPO, CPK, CKMB				
31/01/2025	0162459	JOSE FRANCISCO VERMELHO	08/03/1948	1
HEMO, NA, K, UREIA, CREA, BILI, TGO, TGP, URINA, PCRT				
31/01/2025	0162460	RICARDO PINTO DE ABREU	05/09/1976	1
HEMO, TP, TTPA, GASO, PCRT, BILI, TGO, TGP, UREIA, CREA, NA, K				
30/01/2025	0162462	NEUZA COUTINHO	18/02/1934	1
CPK, CKMB, TROPO				
31/01/2025	0162463	REGINA APARECIDA SILVA FONSECA SANTOS	20/11/1936	1
HEMO, PCRT, UREIA, CREA, NA, K, MG, CPK, CKMB, TROPO				
31/01/2025	0162464	NEUZA COUTINHO	18/02/1934	1
HEMO, UREIA, CREA, NA, K, CPK, CKMB, PCRT, TROPO, BILI				
29/01/2025	0162465	FRED JEAN BARBOSA DA SILVA	13/10/1979	1
CPK, CKMB, TROPO				

Pacientes por Data

LABORMED SERVICOS EM SAUDE LTDA

Convenio :

Periodo de 01-01-2025 a 31-01-2025

Data	Codigo	Paciente	Dt.Nasc	Convenio
31/01/2025	0162466	WHERTESON REGO DE LIMA	16/01/1987	1
CPK, CKMB, TROPO				
25/01/2025	0162467	ISAIAS JOSE LIMA	02/07/1952	1
HEMO, UREIA, CREA, NA, K, GLICO				
26/01/2025	0162468	JOSE LUIZ ROSA	16/10/1959	1
TROPQ, CPK, CKMB				
26/01/2025	0162469	SANDRA CRISTINA OTERO FABOZZI GARCIA	03/05/1966	1
GASO				
27/01/2025	0162470	RAIMUNDO OLIVEIRA	08/09/1965	1
HEMO, PCRT, UREIA, CREA, NA, K, TGO, TGP, BILI, FAL, GAMGT, URINA				
22/01/2025	0162473	JORGE DE SOUZA	01/09/1949	1
HEMO, GASO, UREIA, CREA, NA, K				
21/01/2025	0162474	ALESSANDRO DOS SANTOS	01/04/1998	1
GASO, NA, K, CA				
20/01/2025	0162475	JOAO PEREIRA DOS SANTOS	04/02/1959	1
TROPO, CPK, CKMB				
20/01/2025	0162476	FELIX NETO SOARES	22/04/1949	1
ALBU				
20/01/2025	0162477	LUCA VIEIRA DE SOUZA RIBEIRO	08/03/2000	1
BK				
20/01/2025	0162478	JOAO GALDINO	25/12/1934	1
HEMO, PCRT, UREIA, CREA, NA, K				
20/01/2025	0162479	FELIX NETO SOARES	22/04/1949	1
HEMO, GLICO, UREIA, CREA, NA, K				
20/01/2025	0162480	HELENA TAVARES MOREIRA	20/04/1942	1
HEMO, PCRT, UREIA, CREA, NA, K				
19/01/2025	0162481	FELINA NETA SOARES	22/04/1949	1
ALBUM				
19/01/2025	0162482	LUCA VIEIRA DE SOUZA RIBEIRO	08/03/2000	1
BK, BK2, BK3				

Pacientes por Data

LABORMED SERVICOS EM SAUDE LTDA

Convenio :

Periodo de 01-01-2025 a 31-01-2025

Data	Codigo	Paciente	Dt.Nasc	Convenio
19/01/2025	0162483	MERCEDES LOURENCETI	20/11/1951	1
NA, K, GASO, GLICO				
19/01/2025	0162484	MERCEDES LOURENCETI	20/11/1951	1
HEMO, PCRT, GLICO, UREIA, CREA, TGO, TGP, GAMGT, URINA, UROC				
18/01/2025	0162485	ARMINDO MOREIRA DAS NEVES	04/09/1929	1
CPK, CKMB, TROPO				
20/01/2025	0162486	MARIA DE LURDES DE OLIVEIRA	14/06/1954	1
GASO				
21/01/2025	0162487	JOSE FRANCISCO DE MACEDO	06/03/1962	1
HEMO, PCRT, GLICO, CREA, NA, K, UREIA, URINA, GASO				
21/01/2025	0162488	OSMIL RIPOLI	28/03/1945	1
HEMO, URINA				
21/01/2025	0162489	MARIA PEREIRA DA SILVA	30/01/1944	1
HEMO, GLICO, NA, UREIA, CREA, URINA, K				
24/01/2025	0162490	IVONEIDE DIAS LIMA NASCIMENTO	08/07/1958	1
HEMO, TROPO, CPK, CKMB				
24/01/2025	0162491	ANTONIO DE PADUA SILVA	15/04/1945	1
HEMO, NA, K, UREIA, CREA, MG, TGO, TGP, TROPO, CKMB, CPK, URINA, GLICO				
24/01/2025	0162492	WILSON JOSE DA TRINDADE	10/05/1944	1
HEMO, TP, TTPA, NA, K, UREIA, CREA, GLICO				
24/01/2025	0162493	GERSILIO JOSE DA SILVA	07/10/1948	1
HEMO, GLICO, NA, K, UREIA, CREA, URINA				
25/01/2025	0162494	ONOFRE ALVES PEREIRA	02/07/1942	1
HEMO, GLICO, NA, K, UREIA, CREA, CPK, CKMB, TROPO				
31/01/2025	0162497	MAICON BERGAMASSO SAKAGUTE	27/12/1988	1
GASO, K				
31/01/2025	0162498	ROSINHA BERNARDO MONTAGNOLI	05/05/2000	1
HEMO, VHS, UREIA, CREA, NA, K, TGO, TGP				
29/01/2025	0162499	JOSE PEREIRA SOARES	17/08/1940	1
HEMO, NA, K, UREIA, CREA, TGO, TGP, URINA				

Pacientes por Data

LABORMED SERVICOS EM SAUDE LTDA

Convenio :

Periodo de 01-01-2025 a 31-01-2025

Data	Codigo	Paciente	Dt.Nasc	Convenio
30/01/2025	0162500	IDAMAR DE MATOS	05/03/1974	1
HEMO, PCRT, UREIA, CREA, NA, K				
28/01/2025	0162501	FELIX NETO SOARES	22/04/1949	1
HEMO, BILI, PCRT, UREIA, CREA, NA, K, TP, TTPA				
31/01/2025	0162502	SARA MUNIZ DA SILVA	18/07/1983	1
HB, HT, BHCG				
31/01/2025	0162503	KAYNAN DA SILVA RIBEIRO	11/04/2007	1
HEMO, PCRT, UREIA, CREA, NA, BILI, URINA, K				
31/01/2025	0162504	MAICON BERGAMASSO SAKAGUTE	27/12/1988	1
GASO				
31/01/2025	0162506	MARIA AUGUSTA CONCEIÇÃO DOS SANTOS	30/01/1941	1
CPK, CKMB, TROPO				
31/01/2025	0162507	MAICON BERGAMASSO SAKAGUTE	27/12/1988	1
HEMO, PCRT, BILI, UREIA, CREA, NA, K, CPK, CKMB, TROPO, GASO				
30/01/2025	0162508	MAICON BERGAMASSO SAKAGUTE	27/12/1988	1
HEMO, GASO				
30/01/2025	0162509	REGINA APARECIDA SILVA FONSECA SANTOS	30/01/2025	1
HEMO, UREIA, CREA, NA, K, GLICO, BILI, CPK, CKMB, TROPO, URINA				
31/01/2025	0162511	MARIA AUGUSTA CONCEIÇÃO DOS SANTOS	30/01/1941	1
CPK, CKMB, TROPO				
31/01/2025	0162512	WHERTESON REGO DE LIMA	16/01/1987	1
HEMO, UREIA, CREA, NA, K, GLICO, BILI, CPK, CKMB, TROPO				
30/01/2025	0162513	MARIA AUGUSTA CONCEIÇAO DOS SANTOS	30/01/1941	1
HEMO, PCRT, UREIA, CREA, NA, K, CPK, CKMB, TROPO, BILI, GLICO, TGO, TGP, AMILA, URINA LACTA, GASO				
30/01/2025	0162514	ROBSON FERREIRA DE PAULA	20/09/1983	1
HEMO, UREIA, CREA, NA, K, GLICO, TP, TTPA				
25/01/2025	0162515	ONOFRE ALVES PEREIRA	22/07/1942	1
TROPO, CPK, CKMB				

Pacientes por Data

LABORMED SERVICOS EM SAUDE LTDA

Convenio :

Periodo de 01-01-2025 a 31-01-2025

Data	Codigo	Paciente	Dt.Nasc	Convenio
25/01/2025	0162516	IZAURA DA CONCEICAO H. BUGELI	10/09/1936	1
HEMO, UREIA, CREA, NA, K, CA, GLICO, URINA				
25/01/2025	0162517	PAOLA RAMOS	25/05/1987	1
HEMO, UREIA, CREA, NA, K, GLICO, CA, URINA				
26/01/2025	0162518	JOSE LUIZ ROSA	16/10/1959	1
HEMO, UREIA, CREA, TROPO, PCRT, NA, K				
25/01/2025	0162519	SINESIO ALVES DA SILVA	20/05/1975	1
HEMO, PCRT, GLICO, NA, K, CA, UREIA, CREA, TGO, TGP, GAMGT, BILI, AMILA, FAL, URICO CPK, CKMB, TROPO, TP, TTPA, URINA				
25/01/2025	0162520	SANDRA CRISTINA O. F. GARCIA	03/03/1966	1
HEMO, PCRT, UREIA, CREA, NA, K, GLICO, BILI, LACTA, GASO, TP, TTPA, URINA				
25/01/2025	0162521	VANDERLEI CARDOSO	29/04/1981	1
HEMO, UREIA, CREA, NA, K, GLICO, BILI, TGO, TGP, GAMGT, AMILA, CPK, CKMB, TROPO				
26/01/2025	0162522	RAISSA BAPTISTA THEODORO	30/07/2006	1
HEMO, NA, K, UREIA, CREA, PCRT				
26/01/2025	0162523	NADIA CHEDE EID	15/11/1948	1
HEMO, NA, K, UREIA, CREA, BILI, PCRT, URINA				
26/01/2025	0162524	REGIANE FERREIRA DOS SANTOS	08/07/1988	1
HEMO, PCRT, GASO, URINA				
26/01/2025	0162525	REGIANE FERREIRA DOS SANTOS	08/07/1988	1
NA, K, UREIA, CREA				
25/01/2025	0162526	RAIMUNDO OLIVEIRA	08/09/1965	1
HEMO, UREIA, CREA, TGO, TGP, GAMGT, GLICO				
27/01/2025	0162527	FRANCISCA VIEIRA DE OLIVEIRA	06/01/1948	1
HEMO, TROPO, CPK, CKMB				
31/01/2025	0162529	MERCEDES LOURENCETI	20/11/1951	1
HEMO, PCRT, UREIA, CREA, NA, K, URINA				
27/01/2025	0162530	VALDECI COLADO	19/08/1965	1
HEMO, FAL, TGO, TGP, UREIA, CREA, NA, K, TROPO				

Pacientes por Data

LABORMED SERVICOS EM SAUDE LTDA

Convenio :

Periodo de 01-01-2025 a 31-01-2025

Data	Codigo	Paciente	Dt.Nasc	Convenio
25/01/2025	0162532	ONOFRE ALVES PEREIRA	22/07/1942	1
TROPO, CPK, CKMB				
27/01/2025	0162535	JOSE CARLOS DA SILVA	12/08/1949	1
HEMO, GLICO, PCRT, NA, K, CA, UREIA, CREA, URINA				
28/01/2025	0162556	MERCIA TRINDADE DE LIMA	11/06/1948	1
HEMO, TP, TTPA, PCRT, UREIA, CREA, NA, K, BILI, GASO				
29/01/2025	0162557	ALCIDES FRACASSO	07/10/1949	1
HEMO, PCRT, NA, K, UREIA, CREA				
26/01/2025	0162558	JOAO ARISTEU DA SILVA	28/07/1958	1
HEMO, CPK, CKMB, NA, K, UREIA, CREA, TROPO				
28/01/2025	0162559	FUKIE MINAKI MUKAI	07/11/1941	1
HEMO, PCRT, NA, K, UREIA, CREA, URINA				
29/01/2025	0162560	FELIX NETO SOARES	22/04/1949	1
URINA				
29/01/2025	0162561	IDAMAR DE MATOS	05/03/1974	1
URINA				
29/01/2025	0162562	MARCELO SANDRO DA SILVA SCHAVANETTO	21/04/1981	1
HEMO, GASO, UREIA, CREA, NA, K, BILI, CPK, CKMB, TROPO				
29/01/2025	0162563	FRED JEAN BARBOSA DA SILVA	13/10/1979	1
HEMO, NA, K, UREIA, CREA, GLICO, BILI, CPK, CKMB, TROPO, TP, TTPA				
29/01/2025	0162564	IDAMAR DE MATOS	05/03/1974	1
GASO				
29/01/2025	0162565	EDSON SEBASTIAO DA SILVA	01/12/1972	1
HEMO, GLICO, UREIA, CREA, NA, K, URINA				
30/01/2025	0162566	MAICON BERGAMASSO SAKAGUTE	27/12/1988	1
HEMO, GASO, NA, K, TP, TTPA, TGP, TGO, BILI, FAL, GAMGT, AMILA, CPK, CKMB, TROPO URINA, UREIA, CREA, LACTA, PCRT				
30/01/2025	0162567	IDAMAR DE MATOS	06/03/1974	1
BILI, CPK, CKMB, GASO, TROPO, NA, K, MG				

Pacientes por Data

LABORMED SERVICOS EM SAUDE LTDA

Convenio :

Periodo de 01-01-2025 a 31-01-2025

Data	Codigo	Paciente	Dt.Nasc	Convenio
25/01/2025	0162570	ISAIAS JOSE DE LIMA	02/07/1952	1
HEMO, UREIA, CREA, GLICO, URINA				
27/01/2025	0162571	SINESIO ALVES DA SILVA	20/05/1975	1
HEMO, PCRT, NA, K, UREIA, CREA, AMILA				
28/01/2025	0162572	ELIZABETH DE BARROS PRADO ALBUQUERQUE	30/10/1957	1
HEMO, UREIA, CREA, NA, K, TGO, TGP, GLICO, AMILA, URINA				
27/01/2025	0162573	JOSE CARLOS BONFIM DA SILVA	12/05/1968	1
HEMO, UREIA, CREA, NA, K, TP, TTPA, CPK, CKMB, TROPO				
27/01/2025	0162574	RAFFAELE MARCANTONIO	09/07/1937	1
HEMO, UREIA, CREA, NA, K, TGO, TGP, GLICO, GAMGT, AMILA, URINA				
27/01/2025	0162575	IZAURA DA CONCEICAO H. BUGELI	10/09/1936	1
HEMO, GLICO, UREIA, CREA, NA, K, URINA				
28/01/2025	0162576	ALCIDES FRACASSO	07/10/1949	1
HEMO, PCRT, UREIA, CREA, NA, K, GASO, CPK, CKMB, TROPO, URICO				
28/01/2025	0162577	MARGARIDA ROTULO DE GIACCO	11/02/1945	1
HEMO, UREIA, CREA, NA, K, URINA				
28/01/2025	0162578	ERIVALDO SOARES RODRIGUES	01/12/1973	1
TROPO, CPK, CKMB				
28/01/2025	0162579	ALCIDES FRACASSO	07/10/1949	1
CPK, CKMB, TROPO, LACTA, GASO				
30/01/2025	0162580	MAICOM BERGAMASCO SAKAGUTE	27/12/1988	1
GASO				
28/01/2025	0162581	ERIVALDO SOARES RODRIGUES	01/12/1973	1
CPK, CKMB, TROPO				
30/01/2025	0162582	NEUZA COUTINHO	18/02/1934	1
HEMO, NA, K, BILI, TGO, TGP, FAL, GAMGT, AMILA, GLICO, CPK, CKMB, TROPO, UREIA, CREA PCRT				
21/01/2025	0162583	PEDRO ZAMPIRIM	18/01/1949	1
HEMO, UREIA, CREA, URINA				

Pacientes por Data

LABORMED SERVICOS EM SAUDE LTDA

Convenio :

Periodo de 01-01-2025 a 31-01-2025

Data	Codigo	Paciente	Dt.Nasc	Convenio
21/01/2025	0162584	RUBENS ALVES DA SILVA	13/02/1949	1
HEMO, PCRT, NA, K, UREIA, CREA, URINA, GASO				
20/01/2025	0162585	AMELIA H ZUCON	24/11/1930	1
HEMO, NA, K, TGO, TGP, GLICO, CREA, UREIA, GAMGT, URINA				
19/01/2025	0162586	KATIA REGINA MOREIRA	01/07/1977	1
URINA				
19/01/2025	0162587	ARIOVALDO COSTA	05/12/1948	1
HEMO, UREIA, CREA, URICO, GLICO, TGO				
19/01/2025	0162588	NATHALIA SANTOS SILVA	13/10/1998	1
URINA				
19/01/2025	0162589	RICARDO PINTO DE ABREU	05/09/1976	1
HEMO, TGO, TGP, UREIA, CREA, NA, K, URINA				
19/01/2025	0162590	RAFAEL RODRIGO DE ARAUJO	10/08/1992	1
URINA				
19/01/2025	0162591	JOSE ROBERTO DA SILVA SANTOS	15/05/1965	1
URINA				
19/01/2025	0162592	SONIA MARIA DA SILVA	22/02/1980	1
URINA				
19/01/2025	0162593	JOAO CARLOS FRANCISCO DOS SANTOS	25/01/1964	1
HEMO, PCRT, TGO, TGP, AMILA, GAMGT, UREIA, CREA, URINA				
19/01/2025	0162594	JOSE F. PEREIRA	12/04/1948	1
URINA, UREIA, CREA, HEMO				
19/01/2025	0162595	GILMAR LUIZ DE OLIVEIRA	22/02/1968	1
HEMO, UREIA, CREA, URICO				
19/01/2025	0162596	ANTONIA OLIVEIRA DOS SANTOS	09/12/1934	1
HEMO, UREIA, CREA, URINA				
19/01/2025	0162597	VALMIR DONIZETE ANTONIO	26/03/1964	1
HEMO, URINA, UREIA, CREA, NA, K				
19/01/2025	0162598	ZENILTON DA SILVA	25/01/1977	1
HEMO				

Pacientes por Data

LABORMED SERVICOS EM SAUDE LTDA

Convenio :

Periodo de 01-01-2025 a 31-01-2025

Data	Codigo	Paciente	Dt.Nasc	Convenio
19/01/2025	0162599	EVANDRO DE ANDRADE	13/12/1975	1
URINA				
19/01/2025	0162600	YASMIN TIMOTIO DOS SANTOS	20/03/2006	1
URINA				
19/01/2025	0162601	ANGELICA NOGUEIRA DE SOUZA	30/11/1995	1
HEMO, URINA				
19/01/2025	0162602	LILIAN COSTA ANDREOS	24/08/1987	1
URINA				
19/01/2025	0162603	ESTER LIONEL LIMA	16/09/2003	1
HEMO, URINA				
19/01/2025	0162604	NAIR BATISTA SANCHES	03/03/1957	1
URINA				
19/01/2025	0162605	JOAO VERTIN NETO	24/06/1940	1
HEMO, NA, K, UREIA, CREA, GLICO, URINA, TP, TTPA				
19/01/2025	0162606	FELIPE DE JESUS GALIANO	27/01/1998	1
HEMO, TGO, TGP, UREIA, CREA, NA, K, URINA				
19/01/2025	0162607	KAROLINY NUNES	12/12/1995	1
HEMO, URINA				
19/01/2025	0162608	ZENAILDA BRAZ DA SILVA	13/11/1960	1
HEMO, UREIA, CREA, TP, TTPA				
19/01/2025	0162609	ISABELA DAMASCENO PEREIRA SILVA	12/06/2001	1
URINA				
19/01/2025	0162610	JOAO PEREIRA DOS SANTOS	04/02/1959	1
HEMO, URINA, UREIA, CREA, CPK, CKMB, TROPO				
19/01/2025	0162611	RUBENS C.PIRES	24/12/1949	1
HEMO, GASO, UREIA, CREA, NA, K				
19/01/2025	0162612	YEDA PISPICO FERREIRA	25/06/1993	1
HEMO, URINA				
19/01/2025	0162613	JOAO PEREIRA DOS SANTOS	04/02/1959	1
TROPO, CPK, CKMB				

Pacientes por Data

LABORMED SERVICOS EM SAUDE LTDA

Convenio :

Periodo de 01-01-2025 a 31-01-2025

Data	Codigo	Paciente	Dt.Nasc	Convenio
19/01/2025	0162614	MAURO JOSE	30/01/1969	1
HEMO, BILI, TGO, TGP, UREIA, CREA, NA, K				
19/01/2025	0162615	YASMIN TIMOTIO DOS SANTOS	20/03/2006	1
UREIA, CREA				
19/01/2025	0162616	JOSEFA MARIA DE OLIVEIRA	09/02/1986	1
URINA				
19/01/2025	0162617	ALEX SANDRO DA SILVA	26/07/1974	1
HEMO, UREIA, CREA				
19/01/2025	0162618	LUCIA SILVA DO NASCIMENTO	21/03/1970	1
HEMO, FAL, AMILA, BILI, TGO, TGP, GAMGT, UREIA, CREA, PROT, NA, K, URINA				
19/01/2025	0162619	EVA TASCA DOMINGUES	26/12/1947	1
HEMO, TGO, TGP, UREIA, CREA, NA, K, URINA				
19/01/2025	0162620	JOAO PEREIRA DOS SANTOS	04/02/1959	1
TROPO, CPK, CKMB				
20/01/2025	0162621	DANIELE DOS SANTOS SILVA	02/06/1985	1
URINA				
20/01/2025	0162622	LUCIENE PINTO DE SOUZA	16/01/1981	1
URINA				
20/01/2025	0162623	ANDRESSA LAURIANO DOS SANTOS	10/11/1999	1
HEMO, UREIA, CREA, NA, K, TP, TTPA				
20/01/2025	0162624	RENAN ARAUJO SILVA	31/05/1997	1
HEMO, CPK				
20/01/2025	0162625	PATRICIA FERREIRA DA SILVA	01/01/1985	1
HEMO, URINA				
20/01/2025	0162626	VALDIR MARIANO	20/04/1963	1
URINA				
20/01/2025	0162627	RUAN PABLO COSTA	02/01/2005	1
HEMO, TGO, TGP				
20/01/2025	0162628	RAFAELA DE PAULA RODRIGUES	19/03/2002	1
HEMO, UREIA, CREA, URINA				

Pacientes por Data

LABORMED SERVICOS EM SAUDE LTDA

Convenio :

Periodo de 01-01-2025 a 31-01-2025

Data	Codigo	Paciente	Dt.Nasc	Convenio
20/01/2025	0162629	AUGUSTO DE MELO AURELIANO	09/10/2002	1
HEMO				
20/01/2025	0162630	SIRLENE FAGUNDES	19/02/1975	1
HEMO, UREIA, CREA, TGO, TGP				
20/01/2025	0162631	CASSIA DA SILVA NASCIMENTO	26/03/1991	1
HEMO, URINA				
20/01/2025	0162632	JANDIRA MARIA VIEIRA	07/03/1978	1
HEMO				
20/01/2025	0162633	MARISA DONISETE PEREIRA	29/06/1964	1
HEMO, UREIA, CREA, NA, K				
20/01/2025	0162634	IVO DA SILVA	15/08/1963	1
HEMO, TGO, TGP, BILI				
20/01/2025	0162635	ANDRESSA PEREIRA DE OLIVEIRA	25/03/1993	1
HEMO				
20/01/2025	0162636	JANUARIO CORDEIRO DE PAULA	06/01/1947	1
HEMO, UREIA, CREA, URINA				
20/01/2025	0162637	MARCOS CAMPOS DOS SANTOS	09/02/1982	1
HEMO, URINA				
20/01/2025	0162638	JOAO PEREIRA DOS SANTOS	04/02/1959	1
HEMO, UREIA, CREA, TROPO, CKMB, CPK, URINA				
20/01/2025	0162639	ALLAN FELIPE DA SILVA	31/07/1985	1
HEMO				
20/01/2025	0162640	AMAURI ANTONIO DA SILVA	05/08/1967	1
HEMO, UREIA, CREA, URINA				
20/01/2025	0162641	MARIA ROSANGELA LOPES	18/08/1971	1
HEMO				
20/01/2025	0162642	KEILA CRISTINA DA COSTA PINTO	20/10/1983	1
HEMO				
20/01/2025	0162643	PRISCILA DE SOUZA	22/06/1991	1
HEMO, UREIA, CREA, VHS, TGO, TGP, NA, K, MG, URICO, GLICO, GASO, URINA				

Pacientes por Data

LABORMED SERVICOS EM SAUDE LTDA

Convenio :

Periodo de 01-01-2025 a 31-01-2025

Data	Codigo	Paciente	Dt.Nasc	Convenio
20/01/2025	0162644	GABRIELA COSTA SILVA	12/11/2001	1
URINA				
20/01/2025	0162645	LAURA SOARES ROCHA	03/12/2009	1
URINA				
20/01/2025	0162646	REINALDO DE OLIVEIRA DA SILVA	15/06/1963	1
HEMO, UREIA, CREA, NA, K, GLICO, TGO, FAL, GAMGT, BILI, AMILA, URINA				
20/01/2025	0162647	RITA DE CASSIA DE JESUS	07/09/1970	1
HEMO, VHS, UREIA, CREA, NA, K, MG, TGO, TGP, GAMGT, FAL, AMILA, BILI, URINA				
20/01/2025	0162648	CILENE BEZERRA BATISTA	18/03/1976	1
URINA				
20/01/2025	0162649	PATRICIA CARINE FERNANDES DA SILVA	23/06/1988	1
HEMO, UREIA, CREA, AMILA, FAL, GAMGT, URINA				
20/01/2025	0162650	LUIGI BELLUSCI DE OLIVEIRA MARTINS	12/09/1999	1
URINA				
20/01/2025	0162651	ANTONIO OTAVIO NETO	03/09/1939	1
URINA				
20/01/2025	0162652	LETICIA ALMEIDA RODRIGUES	22/02/1997	1
HEMO				
20/01/2025	0162653	DARCY ROCHA	05/08/1942	1
URINA				
20/01/2025	0162654	MARIA DE LURDES DE LIMA	17/07/1945	1
HEMO, UREIA, CREA, CPK, CKMB, TROPO, URINA				
20/01/2025	0162655	MARILI RODRIGUES DE LIMA GONÇALVES	10/04/1946	1
UREIA, CREA, NA, K, CA, TGO, TGP, URINA, HEMO				
20/01/2025	0162656	CLECIONETE TENORIO DE OLIVEIRA	18/11/1959	1
HEMO, UREIA, CREA, NA, K, CPK				
20/01/2025	0162657	MARIA DAS GRAÇAS SALGADO DE SOUZA	17/08/1948	1
HEMO, UREIA, CREA, NA, K, URINA				
20/01/2025	0162658	RICARDO PINTO DE ALMEIDA	05/09/1976	1
HEMO, HIV				

Pacientes por Data

LABORMED SERVICOS EM SAUDE LTDA

Convenio :

Periodo de 01-01-2025 a 31-01-2025

Data	Codigo	Paciente	Dt.Nasc	Convenio
20/01/2025	0162659	JONATHAN FERNANDES DE OLIVEIRA	04/02/2003	1
HEMO				
27/01/2025	0162662	NOAH FAZOLIN SOUZA DE CASTRO ANDRADE	10/06/2021	1
HEMO, URINA				
20/01/2025	0162663	VICTOR AUGUSTO FEITAL DA SILVA	27/01/2004	1
HEMO, UREIA, CREA, TGO, TGP				
20/01/2025	0162664	AMANDA MACHADO DE SOUZA E SILVA	15/10/2001	1
HEMO, URINA				
20/01/2025	0162665	KATIA SUELI RAMPAZZO	01/02/1970	1
HEMO, BILI, FAL, GAMGT, AMILA				
20/01/2025	0162666	ALEXANDER LINO DA COSTA	05/02/1985	1
HEMO, GLICO, UREIA, CREA, URINA				
20/01/2025	0162667	RITA SALES PINTO	16/07/1953	1
URINA				
20/01/2025	0162668	ERASMAIR F CORDEIRO	28/03/1970	1
HEMO, UREIA, CREA, NA, K, URINA				
20/01/2025	0162669	MARIA DE FATIMA BATISTA DOS SANTOS	25/07/1955	1
HEMO, UREIA, CREA, TGO, TGP, URINA				
28/01/2025	0162671	PHILIPE HENRIQUE TOMAZ BARRETO	17/12/1991	1
URINA				
27/01/2025	0162672	NICOLAS ENZO FARIAS DE SANTANA	18/03/2021	1
HEMO, URINA				
27/01/2025	0162673	KAUE JESUS DE SOUZA	23/01/2023	1
URINA				
26/01/2025	0162674	CATHERINE CRISTINA MENDES BRITO	14/07/2020	1
HEMO, AMILA				
26/01/2025	0162675	KALLO MONTEIRO NASCIMENTO	17/06/2023	1
HEMO, URINA				
26/01/2025	0162676	ELIZA MANUELLY GONÇALVES MARIANO	27/09/2024	1
URINA				

Pacientes por Data

LABORMED SERVICOS EM SAUDE LTDA

Convenio :

Periodo de 01-01-2025 a 31-01-2025

Data	Codigo	Paciente	Dt.Nasc	Convenio
28/01/2025	0162677	FABI ALVES RIBEIRO	18/11/2017	1
HEMO, GLICO, PCRT, TGO, TGP, UREIA, CREA, NA, K				
27/01/2025	0162679	STELLA LIMA DA SILVA XAVIER	26/02/2024	1
HEMO, UREIA, CREA, URINA, UROC, ANT11, PPF, PPF2, PPF3, GLICO, FE, FERRI, VITAD, B12				
24/01/2025	0162680	GAEL MIGUEL CESARIO DE SOUZA	22/09/2023	1
HEMO, NA, K, URINA				
24/01/2025	0162681	LAURA COSTA GILBER	06/01/2024	1
HEMO, TGO, TGP, UREIA, CREA, NA, K, URINA				
23/01/2025	0162682	PIETRO GONCALVES DE LIMA	16/07/2016	1
URINA				
23/01/2025	0162683	LEVI CARDOSO AMANCIO	02/07/2024	1
HEMO, PCRT, NA, K, GASO, UREIA, CREA				
23/01/2025	0162684	RAVI CERQUEIRA FERREIRA DE JESUS GONCAL2V1E/S07/2023		1
HEMO, PCRT, UREIA, CREA, TGO, TGP, AMILA, URINA				
23/01/2025	0162685	MARIA CLARA LEOPOLDINO	14/11/2020	1
URINA				
21/01/2025	0162686	CLENILCE DO CARMO MACIEL	07/05/1981	1
TP, TTPA				
21/01/2025	0162688	ENRIK Z.AMANTE	19/09/2012	1
HEMO				
21/01/2025	0162689	SILVANA ANTONIO	09/02/1970	1
URINA, HEMO				
21/01/2025	0162690	LEONILDES ALVES DE LIMA	15/05/1945	1
HEMO, URINA				
21/01/2025	0162691	ROSANA DE OLIVEIRA SOARES	13/05/1964	1
HEMO, URINA				
21/01/2025	0162692	CLECILENE GONCALVES DE OLIVEIRA	27/11/1976	1
HEMO				
21/01/2025	0162693	IDA C.DA SILVA	04/06/1964	1
URINA				

Pacientes por Data

LABORMED SERVICOS EM SAUDE LTDA

Convenio :

Periodo de 01-01-2025 a 31-01-2025

Data	Codigo	Paciente	Dt.Nasc	Convenio
21/01/2025	0162694	FABIANA H. GONCALVES	07/03/1980	1
HEMO				
21/01/2025	0162695	JORGE DE SOUZA	01/09/1949	1
TGO, TGP, GAMGT, AMILA, BILI				
21/01/2025	0162696	MARIA JOSE SACHE RIBEIRO	21/07/1959	1
HEMO, UREIA, CREA, GLICO, TGO, URINA, TGP				
21/01/2025	0162697	MICHELLE DA SILVA GOMES	28/06/1994	1
URINA				
21/01/2025	0162698	CLEUCI DA SILVA	27/01/1971	1
HEMO, UREIA, CREA, NA, CA, K				
21/01/2025	0162699	JOSENY A. NUNES	11/11/1993	1
URINA				
21/01/2025	0162700	RENATO DE LACERDA TEODORO	16/07/1986	1
URINA				
20/01/2025	0162701	ZAIRA COUTINHO FERRAZ	09/07/1949	1
HEMO, UREIA, CREA, NA, K, URINA				
20/01/2025	0162702	ANTONIO CARLOS FELIPPELLI	08/06/1962	1
HEMO, NA, K, TGO, TGP, URINA				
20/01/2025	0162703	THIAGO DE ANDRADE DE MORAES	10/10/1997	1
HEMO, UREIA, CREA, TGO, TGP, AMILA, URINA				
20/01/2025	0162704	CLAUDETE S DO CARMO	03/12/1953	1
HEMO, UREIA, CREA, NA, K, CPK, URINA				
21/01/2025	0162705	WILSON JOSE LUCENA	29/08/1966	1
HEMO, AMILA				
21/01/2025	0162706	JULIA NOBRE	25/09/2009	1
URINA				
21/01/2025	0162707	NELLY CRISTINA DA SILVA	28/05/1984	1
HEMO				
21/01/2025	0162708	DOMINGOS N. DOS SANTOS	10/02/1963	1
URINA				

Pacientes por Data

LABORMED SERVICOS EM SAUDE LTDA

Convenio :

Periodo de 01-01-2025 a 31-01-2025

Data	Codigo	Paciente	Dt.Nasc	Convenio
21/01/2025	0162709	ANDREI MORES CORREIA	06/08/1985	1
HEMO, UREIA, CREA, AMILA, URINA				
21/01/2025	0162710	JORGE DE SOUZA	01/09/1949	1
HEMO, UREIA, CREA, TGO, TGP, AMILA, URINA				
21/01/2025	0162711	JOAO DEON LOPES	26/04/1965	1
HEMO				
21/01/2025	0162712	ANTONIO CARLOS DE OLIVEIRA NUNES	12/12/1979	1
URINA				
21/01/2025	0162713	JOSINETE M DO NASCIMENTO	27/04/1970	1
HEMO, GLICO, UREIA, CREA, URINA				
21/01/2025	0162714	RAYSA PEREIRA DE MORAES	16/10/2005	1
HEMO, UREIA, CREA, NA, K, URINA				
21/01/2025	0162715	GABRIEL LUIZ SANTOS	18/04/2000	1
HEMO, URINA				
21/01/2025	0162716	MARIA TENORIO DE MELO	08/09/1962	1
HEMO, UREIA, CREA, GLICO, TGO, TGP, FAL, GAMGT, BILI, AMILA, NA, K, CPK, CKMB, TROPO TP, TTPA, URINA, PCRT				
21/01/2025	0162717	AMANDA PEREIRA JESUS	23/08/2001	1
URINA				
21/01/2025	0162718	GABRIELE DOS SANTOS VASCONCELOS	03/01/2000	1
HEMO				
21/01/2025	0162719	EDGARD LOPES SOARES	14/11/2009	1
HEMO, URINA				
21/01/2025	0162720	HEIBER ANGELO DE SOUZA	17/09/1992	1
URINA				
21/01/2025	0162721	ANA PAULA SANTANA DA SILVA	07/03/1976	1
HEMO, NA, K, UREIA, CREA, TGO, TGP, FAL, URINA				
21/01/2025	0162722	CAMILLY CRISTINE DOS SANTOS	30/05/2002	1
HEMO, NA, K, UREIA, CREA, TGO, TGP				

Pacientes por Data

LABORMED SERVICOS EM SAUDE LTDA

Convenio :

Periodo de 01-01-2025 a 31-01-2025

Data	Codigo	Paciente	Dt.Nasc	Convenio
21/01/2025	0162723	KAIO FRANCO DA SILVA	05/09/2003	1
HEMO, UREIA, CREA, NA				
21/01/2025	0162724	ROSELI APARECIDA LOPES BARBOSA	16/01/1967	1
HEMO, UREIA, CREA, NA, URINA				
21/01/2025	0162725	GEOVANNA DANIEL DE MORAES	06/05/2004	1
URINA				
21/01/2025	0162726	MARCO AURELIO SILVERIO	18/10/1967	1
HEMO, UREIA, CREA, NA				
21/01/2025	0162727	DANIELA G.MELQUIADES DE SOUSA	09/03/1978	1
HEMO, UREIA, CREA, NA				
21/01/2025	0162728	MARIA DE FATIMA SILVA DE LIMA	21/02/1957	1
HEMO, UREIA, CREA, NA				
21/01/2025	0162729	JOSE BRITO	02/07/1964	1
HEMO, UREIA, CREA, NA, K				
21/01/2025	0162730	MARIA DAS GRACAS SALGADO DE SOUZA	17/08/1948	1
URINA				
21/01/2025	0162731	PEDRINA ALVES DE OLIVEIRA	02/09/1959	1
URINA				
21/01/2025	0162732	CLAUDIO DA SILVA	09/05/1973	1
TROPO				
21/01/2025	0162733	ELIZABETH MACHADO	11/11/1970	1
URINA				
21/01/2025	0162734	GLICIONE VIEIRA PINTO	23/10/1982	1
URINA				
21/01/2025	0162735	WILSON JOSE LUCENA	29/08/1966	1
HEMO, UREIA, CREA, NA, TGO, TGP, K, GAMGT, FAL, URINA				
21/01/2025	0162736	CAMILA B.CARVALHO	08/05/1998	1
URINA				
21/01/2025	0162737	FRANCIELE SILVA DOS SANTOS	19/01/1999	1
HEMO, URINA				

Pacientes por Data

LABORMED SERVICOS EM SAUDE LTDA

Convenio :

Periodo de 01-01-2025 a 31-01-2025

Data	Codigo	Paciente	Dt.Nasc	Convenio
21/01/2025	0162738	ISABELLA FERNANDA	28/08/1978	1
HEMO, UREIA, CREA, TGO, TGP, URINA				
21/01/2025	0162739	DENISE APARECIDA C. CARLOS	06/06/1968	1
URINA				
21/01/2025	0162740	SILVANA DA SILVA FELICIANO	15/12/1977	1
URINA				
21/01/2025	0162741	MARIA ROSA BORGES	08/02/1947	1
HEMO, UREIA, CREA				
21/01/2025	0162742	LUZIA MARIA DE OLIVEIRA LIMA	14/12/1967	1
URINA				
21/01/2025	0162743	GISELE MEDEIROS SILVA	29/07/1970	1
URINA				
21/01/2025	0162744	LUIS EDUARDO SALASAR MORENO	26/06/1986	1
HEMO, TGP, TGO, FAL, GAMGT, URINA, TP, TTPA				
21/01/2025	0162745	ALEXANDRE REIS	17/05/1988	1
HEMO				
21/01/2025	0162746	MIGUEL BATISTA DOS SANTOS	12/05/1933	1
TROPO				
21/01/2025	0162747	MANOELA DIAS MEDRADO	03/06/2002	1
URINA				
21/01/2025	0162748	MARIA APARECIDA ALVES	17/02/1935	1
HEMO, NA, K, URINA				
21/01/2025	0162749	ANDRESSA FELICIANO DO NASCIMENTO	20/04/1997	1
HEMO, URINA				
21/01/2025	0162750	ALINE NOBRE SANTANA RIBEIRO	30/07/1966	1
URINA				
21/01/2025	0162751	THIAGO JESUS DE OLIVEIRA	31/03/1993	1
URINA				
21/01/2025	0162752	EDILSON JOSE GONCALVES PASSOS	28/04/1966	1
URINA				

Pacientes por Data

LABORMED SERVICOS EM SAUDE LTDA

Convenio :

Periodo de 01-01-2025 a 31-01-2025

Data	Codigo	Paciente	Dt.Nasc	Convenio
21/01/2025	0162753	LUCAS GOMES AZEVEDO	28/05/2000	1
HEMO, TP, TTPA, TGO, TGP, UREIA, CREA, NA, K, URINA				
22/01/2025	0162754	WILSON GALVES DE COSSA	05/10/1961	1
HEMO, PROT, BILI, TGO, TGP, UREIA, CREA, NA, K, URINA, TP, TTPA, AMILA, LACI, DIF ADA, CULT, ATB				
22/01/2025	0162755	VAGNER RODRIGUES DOS REIS	18/06/1995	1
HEMO, URINA				
21/01/2025	0162756	REBECA VICTORIA TEIXEIRA DUARTE	29/01/2005	1
URINA				
22/01/2025	0162757	FABIANA BARBARA	05/04/1976	1
HEMO				
22/01/2025	0162758	NAFTALI RAMOS DE SOUZA	01/11/1997	1
HEMO				
21/01/2025	0162759	TAILLY SOUZA RODRIGUES	21/04/1990	1
HEMO				
21/01/2025	0162760	OSVALDINO LOPES DA SILVA	23/08/1968	1
HEMO, URINA				
21/01/2025	0162761	LUCAS GREGORIO DA SILVA	25/07/2002	1
HEMO				
21/01/2025	0162762	LUCAS ROSARIO DE LIMA	18/03/2003	1
HEMO				
21/01/2025	0162763	GIONATO SANTOS DE OLIVEIRA	05/09/1990	1
URINA				
21/01/2025	0162764	ROSEMERI DOS SANTOS MOREIRA	23/02/1966	1
URINA				
21/01/2025	0162765	EDILSON AFONSO DE CARVALHO	11/05/1948	1
HEMO, URINA				
21/01/2025	0162766	BEATRIZ F SANTOS	22/06/2003	1
URINA				

Pacientes por Data

LABORMED SERVICOS EM SAUDE LTDA

Convenio :

Periodo de 01-01-2025 a 31-01-2025

Data	Codigo	Paciente	Dt.Nasc	Convenio
21/01/2025	0162767	BIANCA SIQUEIRA SOARES	16/10/1999	1
URINA				
21/01/2025	0162768	JESSICA SILVA MORAES	28/08/1989	1
URINA				
21/01/2025	0162769	BEATRIZ F SANTOS	22/06/2003	1
URINA				
21/01/2025	0162770	EDILSON RODRIGUES DO NASCIMENTO	23/03/1972	1
HEMO				
21/01/2025	0162771	RAYSSA PEREIRA DE MORAIS	16/10/2005	1
HEMO, GASO, GLICO, BILI, TGO, TGP, UREIA, CREA, NA, K, URINA				
21/01/2025	0162772	DANIELLY SILVA SANTOS DE CALDAS	14/08/2000	1
HEMO, UREIA, CREA, NA, K				
21/01/2025	0162773	PRISCILA DOS SANTOS ROCHA	02/05/1990	1
HEMO, URINA				
22/01/2025	0162774	MARIA DAS GRACAS SUELI RODRIGUES	21/11/1955	1
HEMO, URINA				
21/01/2025	0162775	REBECA VICTORIA TEIXEIRA DUARTE	29/01/2006	1
HIVT, VDRL				
22/01/2025	0162776	GILCELIA DE JESUS SANTOS	29/05/1983	1
HEMO, URINA				
22/01/2025	0162777	FRANCISCO QUARESMA	22/12/1947	1
HEMO, UREIA, CREA, NA, K, URINA				
22/01/2025	0162778	FABIO SOARES DA SILVA	17/04/1987	1
URINA				
22/01/2025	0162779	VERA RIBEIRO	04/07/1956	1
URINA				
22/01/2025	0162780	LETICIA ALMEIDA RODRIGUES	22/02/1997	1
HEMO, URINA				
22/01/2025	0162781	TEREZINHA ALVES	08/08/1951	1
HEMO, UREIA, CREA, NA, K, CPK				

Pacientes por Data

LABORMED SERVICOS EM SAUDE LTDA

Convenio :

Periodo de 01-01-2025 a 31-01-2025

Data	Codigo	Paciente	Dt.Nasc	Convenio
22/01/2025	0162782	CICERO JOAQUIM DA SILVA	08/06/1938	1
HEMO, VHS, UREIA, CREA, NA, K				
22/01/2025	0162783	AMANDA MACHADO DE SOUZA E SILVA	15/01/2001	1
HEMO, UREIA, CREA, NA, K, TGO, TGP, URINA				
22/01/2025	0162784	MAYARA INGRID LIMA	24/05/1995	1
URINA				
22/01/2025	0162785	NELSON SANTOS	02/03/1969	1
HEMO, UREIA, CREA, NA, K				
09/01/2025	0162786	DAYSE CAROLINA OLIVEIRA DE LIMA	19/04/1993	20
ANAT2				
09/01/2025	0162787	CASSIA APARECIDA TEIXEIRA FRANCA	04/08/1988	20
ANATB				
09/01/2025	0162788	SAMYRA ALEXIA DELMONDES BATISTA	21/08/2003	20
ANATB				
09/01/2025	0162789	ERICA DE JESUS MIRANDA	29/09/1986	20
ANAT2				
09/01/2025	0162790	JOYCE BRUNO CAMPOS	31/07/2000	20
ANAT2				
09/01/2025	0162791	ADEMAR COSTODIO	27/11/1954	20
ANATB				
09/01/2025	0162792	ELIZABETH TORRES BETEGA	26/02/1972	20
ANATB				
09/01/2025	0162793	RAQUEL APARECIDA GOMES SILVA	27/06/1978	20
ANATB				
09/01/2025	0162794	MARCELO APARECIDO MACHADO	24/01/1971	20
ANATB				
09/01/2025	0162795	RENATA GMOMES COSTA	12/02/1979	20
ANATB				
09/01/2025	0162796	GILENO HUGO ALVES RAMOS	30/09/1971	1
HEMO, UREIA, CREA, NA, K, URINA				

Pacientes por Data

LABORMED SERVICOS EM SAUDE LTDA

Convenio :

Periodo de 01-01-2025 a 31-01-2025

Data	Codigo	Paciente	Dt.Nasc	Convenio
29/01/2025	0162797	JOAO VITOR MARTINS DOS SANTOS	04/03/2000	3
LH, ESTRA, TESTO, PROLA, HEMO, TGO, TGP, GAMGT, GLICO, COLES, HDL, LDL, VLDL, TRI, HIV HCV, VDRL, ANTAG, ANTAM, HBSAG, ANTIS				
29/01/2025	0162798	MARIA HELENA DA PAIXAO STACHOWSKI	16/04/1954	3
HEMO, URINA, NA, K, CA, FAL, HBGLI, TSH, TGO, TGP, COLES, HDL, LDL, VLDL, TRI UREIA, CREA, URICO, PPF, VITAD, B12, ZIN				
29/01/2025	0162799	LINDAURA SOUSA DO NASCIMENTO	27/05/1948	3
HEMO, HBGLI, TSH, COLES, HDL, LDL, VLDL, TRI, UREIA, CREA, NA, K				
29/01/2025	0162800	ROSA MARIA ACACIO BARBOSA	24/10/1947	3
URINA, UROC, ANT11				
29/01/2025	0162801	ANGELICA GUIMARAES FERREIRA	04/09/1985	3
HEMO, URINA, VITAD, B12, HBGLI, TSH, TGO, TGP, COLES, HDL, LDL, VLDL, CREA, URICO, FAN LATEX, ASLO, ZIN				
29/01/2025	0162802	ARACI FERREIRA PESSOA	05/08/1951	3
HEMO, HBGLI, TSH, COLES, HDL, LDL, VLDL, TRI, UREIA, CREA, NA, K				
29/01/2025	0162803	EVA PAIXAO MOREIRA SANTOS	03/04/1938	3
HEMO, URINA, NA, K, CA, HBGLI, TSH, TGO, TGP, COLES, HDL, LDL, VLDL, TRI, CREA UREIA, URICO, PPF, ZIN				
29/01/2025	0162804	JANEO MAX PARDINHO ROCHA	16/06/1984	3
HEMO, HBGLI, TSH, PSA, UREIA, CREA, NA, K, COLES, HDL, LDL, VLDL, TRI				
29/01/2025	0162805	MARIA ROSANGELA LOPES	18/08/1971	3
HEMO, GLICO, HBGLI, COLES, HDL, LDL, VLDL, TRI, URICO, TSH, UREIA, CREA, TP, TTPA				
29/01/2025	0162806	ALIZETE GONCALVES DA SILVA	20/09/1953	3
OCUL				
29/01/2025	0162807	MARCIA CRISTINA FERREIRA SILVESTRE BUEN0O2/12/1966		3
HEMO, TSH, HBGLI, COLES, HDL, LDL, VLDL, TRI				
29/01/2025	0162808	CLEIDE FELIS RODRIGUES	10/08/1970	3
HEMO, HBGLI, T4L, TSH, TPO, COLES, HDL, LDL, VLDL, TRI				
29/01/2025	0162809	HELOISA MARIA TRINDADE DA ISLVA	23/05/1978	3
HEMO, TGO, TGP				
29/01/2025	0162810	FRANCISCO ADAO BATISTA DOS SANTOS	19/01/1951	3
HEMO, PSA, URINA, HBGLI, TSH, TGO, TGP, COLES, HDL, LDL, VLDL, TRI, UREIA, CREA, URICO NA, K, CA, ZIN				

Pacientes por Data

LABORMED SERVICOS EM SAUDE LTDA

Convenio :

Periodo de 01-01-2025 a 31-01-2025

Data	Codigo	Paciente	Dt.Nasc	Convenio
29/01/2025	0162811	ALFREDO DE OLIVEIRA	08/05/1958	3
HEMO, HBGLI, TSH, PSA, COLES, HDL, LDL, VLDL, TRI, UREIA, CREA, NA, K				
29/01/2025	0162812	MARIA APARECIDA DA SILVA BARROS	22/05/1966	3
URINA, UROC, ANT11				
29/01/2025	0162813	DOUGLAS ROBERTO DOS SANTOS	26/04/1984	3
HEMO, HBGLI, TSH, TGP, TGO, COLES, HDL, LDL, VLDL, TRI, CREA, URICO, VITAD, B12, ZIN URINA, INSUL, PSA, NA, K, CA				
29/01/2025	0162814	DIVACI ROSANA APARECIDA DOS SANTOS	23/08/1966	3
HEMO, FAN, LATEX, ASLO, HBGLI, TSH, TGO, TGP, COLES, HDL, LDL, VLDL, TRI, CREA, URICO VITAD, B12, ZIN				
31/01/2025	0162815	ADRIANA DOS SANTOS MOZELLI	16/09/1975	3
NA, CA, K, FAL, HEMO, HBGLI, TSH, TGO, TGP, COLES, HDL, LDL, VLDL, TRI, CREA URICO, URINA, VITAD, B12				
31/01/2025	0162816	BRUNA REGINA PIASTRELLI DO CARMO LIMA	24/09/1983	3
HEMO, HBGLI, GLICO, T4L, TSH, TPO, COLES, HDL, LDL, VLDL, TRI, UREIA, CREA, NA, K DIMD				
31/01/2025	0162817	GEISA SANTOS BRITO	10/05/1994	3
URINA				
31/01/2025	0162818	TANIA DE OLIVEIRA	27/12/1966	3
TSH, T4L, COLES, HDL, LDL, VLDL, TRI				
31/01/2025	0162819	SHEILA DE SOUZA MENDES	02/06/1961	3
CA, URINA, HEMO, HBGLI, TSH, TGO, TGP, COLES, HDL, LDL, VLDL, TRI, UREIA, CREA, URICO VITAD, B12				
31/01/2025	0162820	IVAN ALVES FREITAS	22/02/1989	3
HEMO, HBGLI, TSH, COLES, HDL, LDL, VLDL, TRI, UREIA, CREA, NA, K				
31/01/2025	0162821	ROSA MARIA DE OLIVEIRA	06/09/1972	3
VITAD, B12, PPF, HEMO, HBGLI, TSH, TGO, TGP, COLES, HDL, LDL, VLDL, TRI, CREA, URICO URINA, NA, K				
31/01/2025	0162822	MARIA DO CARMO DA CRUZ	20/07/1942	3
NA, K, CA, HEMO, HBGLI, TSH, TGO, TGP, COLES, HDL, LDL, VLDL, TRI, CREA, URICO URINA, VITAD, B12				
31/01/2025	0162823	MARCELO DE SOUZA ALVES	26/02/1976	3
URICO, CPK, K, NA, TGO, TGP, HEMO, TSH, T4L, UREIA, CREA, TRI, COLES, HDL, LDL VLDL, GLICO, HBGLI				

Pacientes por Data

LABORMED SERVICOS EM SAUDE LTDA

Convenio :

Periodo de 01-01-2025 a 31-01-2025

Data	Codigo	Paciente	Dt.Nasc	Convenio
31/01/2025	0162824	EVERTON RODRIGO ORMENEZI	14/12/1984	3
URINA, VITAD, B12, UROC, ANT11, HEMO, HBGLI, TSH, TGO, TGP, COLES, HDL, LDL, VLDL, TRI UREIA, CREA, URICO, NA, K, CA				
31/01/2025	0162825	TOSHIKO WATANABE WADA	03/09/1950	3
URINA, VITAD, B12, HEMO, HBGLI, TSH, TGO, TGP, COLES, HDL, LDL, VLDL, TRI, UREIA, CREA URICO, NA, K, CA				
31/01/2025	0162826	GUSTAVO LUIZ DE SOUZA ANDRADE	05/05/2011	3
HEMO, HBGLI, TSH, COLES, HDL, LDL, VLDL, TRI, UREIA, CREA, NA, K				
31/01/2025	0162827	CARLA RENATA DE SOUZA	16/07/1974	3
CREA, TGO, TRI, B12, VITAD, URICO, TGP, COLES, HDL, LDL, VLDL, GLICO, HBGLI, INSUL				
31/01/2025	0162828	ROSELI MARIA ORMENEZI	08/06/1964	3
COLES, HDL, LDL, VLDL, TRI, TSH, T4L, HBGLI, GLICO, HEMO, TPO, UREIA, CREA, NA, K				
31/01/2025	0162829	VALDINEIDE FAGUNDES DA SILVA	23/02/1975	3
URINA, UROC, ANT11, HEMO, HBGLI, TSH, TGO, TGP, COLES, HDL, LDL, VLDL, TRI, UREIA, CREA URICO				
27/01/2025	0162830	JULIETA SANTANA MORAES	04/12/1949	3
HEMO, HBGLI, TSH, COLES, HDL, LDL, VLDL, TRI, B12				
27/01/2025	0162831	MARIA FLORA BRUNO DOS SANTOS SOUZA	18/07/1961	3
NA, K, CA, VITAD, B12, HEMO, HBGLI, TSH, TGO, TGP, COLES, HDL, LDL, VLDL, TRI CREA, URICO, URINA, FAN, LATEX, ASLO, ELETR, LATEX, VHS				
27/01/2025	0162833	VINCENZO HINUMA CANDIDO SALGADO	10/06/2016	3
HEMO, FE, COLES, HDL, LDL, VLDL, TRI, GLICO, HBGLI, VITAD, IGE				
27/01/2025	0162834	SILVANA SUSELI DA SILVA KAWAKAMI	01/04/1964	3
URINA, VITAD, B12, HEMO, HBGLI, TGO, TGP, TSH, COLES, HDL, LDL, VLDL, TRI, UREIA, CREA URICO, NA, K, CA				
27/01/2025	0162835	HILTON COUTINHO	04/04/1960	3
HEMO, HBGLI, TSH, PSA, COLES, HDL, LDL, VLDL, TRI				
27/01/2025	0162836	MARIA SUELY DO VALE	21/08/1974	3
HEMO, HBGLI, TSH, COLES, HDL, LDL, VLDL, TRI, VITAD, B12				
27/01/2025	0162837	FLAVIA FRANCO DE OLIVEIRA	12/08/1978	3
HEMO, HBGLI, TSH, COLES, HDL, LDL, VLDL, TRI, UREIA, CREA, NA, K				

Pacientes por Data

LABORMED SERVICOS EM SAUDE LTDA

Convenio :

Periodo de 01-01-2025 a 31-01-2025

Data	Codigo	Paciente	Dt.Nasc	Convenio
27/01/2025	0162838	BRUNA FERNANDES ARAUJO DE MELLO	08/05/1995	3
URINA, PPF, HEMO, HBGLI, TSH, TGO, TGP, COLES, HDL, LDL, VLDL, TRI, UREIA, CREA, URICO				
27/01/2025	0162839	SAMIA REGINA FERNANDES DE ARAUJO	02/06/1970	3
URINA, NA, K, HEMO, HBGLI, TSH, TGO, TGP, COLES, HDL, LDL, VLDL, TRI, CREA, UREIA URICO, PPF				
27/01/2025	0162840	VERA LUCIA OLIMPIO DA FONSECA	01/04/1964	3
URINA, HEMO, HBGLI, TSH, TGO, TGP, COLES, HDL, LDL, VLDL, TRI, CREA, URICO, PPF, NA K, CA				
27/01/2025	0162841	VALDIVA RODRIGUES SAMPAIO	29/07/1951	3
HEMO, HBGLI, GLICO, UREIA, CREA, COLES, HDL, LDL, VLDL, TRI, TSH, T4L, TGO, TGP, B12 VITAD, URINA				
27/01/2025	0162842	SONIVALDO PEREIRA DOS SANTOS	16/06/1967	3
HEMO, HBGLI, TSH, PSA, COLES, HDL, LDL, VLDL, TRI, UREIA, CREA, NA, K				
24/01/2025	0162843	JOSEFA HELENA DE ANDRADE SANTANA	04/08/1947	3
HEMO, LIPAS, K, NA, TGO, TGP, TRI, UREIA, CREA, AMILA, COLES, HDL, LDL, VLDL, GLICO HBGLI, TSH, T4L, VITAD, B12, URINA				
24/01/2025	0162844	ANGELO DO CARMO	02/08/1939	3
HEMO, K, NA, TGO, TGP, TRI, UREIA, PSA, TESTO, CREA, COLES, HDL, LDL, VLDL, GLICO				
24/01/2025	0162845	ROSANGELA ANDRADE DO CARMO	14/05/1978	3
HEMO, FAN, LATEX, B12, VITAD, ZIN, TSH, T4L, FE, FERRI, DHT, HBSAG, ANTIS, HCV, HIV VDRL				
24/01/2025	0162846	MARIA GERTRUDES	16/11/1959	3
HEMO, URINA, K, NA, CA, HBGLI, TSH, TGO, TGP, COLES, HDL, LDL, VLDL, TRI, CREA UREIA, URICO, B12, ZIN				
24/01/2025	0162847	JOSE PAULINO TORRES	03/09/1939	3
HEMO, HBGLI, TSH, PSA, COLES, HDL, LDL, VLDL, TRI, UREIA, CREA, NA, K, B12				
24/01/2025	0162848	JOSE DE OLIVEIRA	19/03/1947	3
HEMO, NA, K, CA, URINA, HBGLI, TSH, TGO, TGP, COLES, HDL, LDL, VLDL, TRI, CREA URICO, PSA, ZIN				
24/01/2025	0162849	ZENITE RODRIGUES	12/07/1966	3
TSH, VITAD, HBGLI, COLES, HDL, LDL, VLDL, TRI				
24/01/2025	0162850	CLARA SOARES SANTOS	14/07/1961	3
HEMO, URICO, HBGLI, TSH, TGO, TGP, COLES, HDL, LDL, VLDL, TRI, CREA, UREIA, URINA, PPF VITAD, B12, ZIN				

Pacientes por Data

LABORMED SERVICOS EM SAUDE LTDA

Convenio :

Periodo de 01-01-2025 a 31-01-2025

Data	Codigo	Paciente	Dt.Nasc	Convenio
24/01/2025	0162852	JERRY RODRIGUES	20/02/1983	3
HEMO, PSA, NA, K, CA, HBGLI, TSH, TGO, TGP, COLES, HDL, LDL, VLDL, TRI, CREA URINA, VITAD, B12, ZIN, URICO				
24/01/2025	0162853	FABIANA LOPES DA COSTA	05/05/2000	3
HEMO, ABO, RH, GLICO, TOXG, TOXM, RUIGG, RUIGM, HIV, VDRL, HBSAG, URINA, PPF, HCV				
24/01/2025	0162854	DANIELA MARQUES BATISTA SANTANA	07/01/1976	3
OCUL				
24/01/2025	0162855	RAFAEL DOS SANTOS CARDOSO	31/03/1993	3
HEMO, HBGLI, TSH, COLES, HDL, LDL, VLDL, TRI, TGO, TGP, AMILA, GAMGT, FAL, BILI				
24/01/2025	0162856	IARA MAGALHAES	08/02/1972	3
HEMO, URINA, VITAD, B12, HBGLI, TSH, TGO, TGP, COLES, HDL, LDL, VLDL, TRI, CREA, URICO NA, K, CA, ZIN				
24/01/2025	0162857	ANTONIO JOSE VELOSO SANTANA	03/11/1949	3
HEMO, TSH, T4L, NA, K, UREIA, CREA, TGO, TGP, COLES, HDL, LDL, VLDL, TRI, GLICO HBGLI, VITAD, B12, PSA				
24/01/2025	0162858	GILSON PEREIRA DA SILVA	06/02/1972	3
HEMO, HBGLI, TSH, FERRI, PSA, COLES, HDL, LDL, VLDL, TRI, UREIA, CREA, NA, K, VITAD B12				
22/01/2025	0162859	YASMIN OLIVEIRA DE HOLANDA	09/05/2015	3
HEMO, FE, FERRI, COLES, HDL, LDL, VLDL, TRI, GLICO, HBGLI, TSH, VITAD, IGE, URINA				
22/01/2025	0162860	SABRINY OLIVEIRA DE HOLANDA	11/01/2020	3
HEMO, FE, COLES, HDL, LDL, VLDL, TRI, VITAD, URINA				
22/01/2025	0162861	ELIANE DA SILVA DO NASCIMENTO	10/08/1977	3
HEMO, HBGLI, TSH, COLES, HDL, LDL, VLDL, TRI, UREIA, CREA, NA, K				
22/01/2025	0162862	ELZA NOGUEIRA CORREA DE ARAUJO	02/05/1974	3
URINA, HEMO, HBGLI, TSH, TGO, TGP, COLES, HDL, LDL, VLDL, TRI, CREA, URICO, NA, K CA				
22/01/2025	0162864	MARIA FERNANDA DA CONCEICAO DA SILVA	13/05/2013	3
HEMO, FE, VITAD				
22/01/2025	0162865	ISAIAS FERREIRA MEIRELES	01/07/1960	3
HEMO, HBGLI, TSH, PSA, COLES, HDL, LDL, VLDL, TRI, UREIA, CREA, NA, K				

Pacientes por Data

LABORMED SERVICOS EM SAUDE LTDA

Convenio :

Periodo de 01-01-2025 a 31-01-2025

Data	Codigo	Paciente	Dt.Nasc	Convenio
22/01/2025	0162866	ANA LUCIA DA SILVA LOURENCO	26/10/1966	3
NA, K, CA, HEMO, HBGLI, TSH, TGO, TGP, COLES, HDL, LDL, VLDL, TRI, CREA, URICO URINA, VITAD, B12				
22/01/2025	0162867	MARCOS SOARES FERRON	14/11/1978	3
URINA, FAL, HEMO, HBGLI, TSH, TGO, TGP, COLES, HDL, LDL, VLDL, TRI, CREA, URICO, B12 VITAD				
22/01/2025	0162868	ANTONIO TADEU DA SILVA	31/07/1962	3
HEMO, HBGLI, TSH, PSA, COLES, HDL, LDL, VLDL, TRI, UREIA, CREA, NA, K				
22/01/2025	0162869	MARIA LIBIA FERNANDES PEREIRA	15/06/1948	3
NA, K, CA, HEMO, HBGLI, TSH, TGO, TGP, COLES, HDL, LDL, VLDL, TRI, CREA, URICO				
22/01/2025	0162870	ANA CAROLINA DALLA PAGUNG	11/09/2001	3
CURV6				
22/01/2025	0162872	JOSE CARDOSO BRANDAO	17/08/1950	3
PSA, NA, K, CA, HEMO, HBGLI, TSH, TGO, TGP, COLES, HDL, LDL, VLDL, TRI, CREA UREIA, URICO, URINA				
20/01/2025	0162873	ROGERIO EDUARDO FERREIRA SOARES	04/11/1962	3
CREA, FERRI, GLICO, HBGLI, TGO, TGP, TRI, HEMO, LH, TESTL, TSH, T4L, URICO, DHT, TESTO COLES, HDL, LDL, VLDL, FOLIC, FE, TRANF, B12, VITAD, RETIC				
20/01/2025	0162874	ESTER DIAS SOARES	21/04/1991	3
HEMO, HBGLI, TSH, COLES, HDL, LDL, VLDL, TRI, UREIA, CREA, NA, K, FE, FERRI, B12 HIV, VDRL, HBSAG, ANTIS, HCV, URINA, UROC, ANT11				
20/01/2025	0162875	DIRCE ALVES DE OLIVEIRA	12/11/1965	3
COLES, HDL, LDL, VLDL				
20/01/2025	0162876	MARIA SOFIA ALVES NAVARRO	29/07/2006	3
COLES, HDL, LDL, VLDL				
29/01/2025	0162877	DOUGLAS NUNES DE LIMA	18/09/1989	4
HEMO, URINA, GLICO, COLES, HDL, LDL, VLDL, TRI, TSH, UREIA, CREA, TGO, TGP, URICO, B12 VITAD, CA, TESTO, TESTL, INSUL				
29/01/2025	0162878	JOSE MARIA NASCIMENTO DA SILVA	22/07/1939	4
HEMO, GLICO, HBGLI, COLES, HDL, LDL, VLDL, TRI, TSH, TGO, TGP, CREA, PSA, URINA, URICO K, VITAD, B12				
29/01/2025	0162879	STELLA RICCI BOTURI	14/11/2003	4
CURV6				

Pacientes por Data

LABORMED SERVICOS EM SAUDE LTDA

Convenio :

Periodo de 01-01-2025 a 31-01-2025

Data	Codigo	Paciente	Dt.Nasc	Convenio
29/01/2025	0162880	VALDECIR COELHO	09/05/1967	4
URICO, CREA, TRI, HEMO, PSA, TGO, TGP, URINA, COLES, HDL, LDL, VLDL, GLICO, HBGLI				
29/01/2025	0162881	ALCINDA BARRETO DA SILVA	22/10/1956	4
GLICO, HBGLI, COLES, HDL, LDL, VLDL, TRI, URICO, TSH, UREIA, CREA				
29/01/2025	0162882	SUELI SANTOS QUEIROZ	21/11/1986	4
CURV6				
29/01/2025	0162883	EDSON YOSHIO ITAMOTO	06/01/1960	4
CA, CREA, CPK, P, K, NA, TRI, UREIA, B12, VITAD, HEMO, PTH, TSH, T4L, TGO TGP, URINA, COLES, HDL, LDL, VLDL, GLICO, HBGLI, MICAI				
31/01/2025	0162884	CLAUDIA ROZANIA SANTANA BRANDAO	03/04/1972	4
URICO, CREA, TRI, HEMO, TSH, TGO, TGP, URINA, PPF, COLES, HDL, LDL, VLDL, GLICO				
31/01/2025	0162885	AGNES SOPHIA CORREIA FONTANIM	08/07/2024	4
VDRL				
29/01/2025	0162886	MARIA BETANIA SAMPAIO MEDEIROS	14/04/1971	4
FE, FERRI, TRANS, FOLIC, CA, CL, P, NA, K, B12, ZIN, HBGLI, GLICO, COLES, HDL LDL, VLDL, TRI				
31/01/2025	0162887	TEREZA DE OLIVEIRA ALVES	09/07/1954	4
HEMO, GLICO, HBGLI, COLES, HDL, LDL, VLDL, TRI, URINA, TGO, TGP, CREA, URICO, K, TSH				
31/01/2025	0162888	RAISSA CRISTINA DOS SANTOS SILVA	14/06/2008	4
HEMO, FSH, LH, ESTRA				
31/01/2025	0162889	OSVALDO DE JESUS	10/10/1942	4
HEMO, GLICO, TSH, T4L, URICO, B12, COLES, HDL, LDL, VLDL, FERRI, VITAD, UREIA, CREA, NA K, HBGLI, FE, TRI, PCRT, CPK, TGO, TGP, FAL, MICAI				
31/01/2025	0162890	EVELYN BEATRIZ DOS SANTOS SILVA	02/11/2004	4
HEMO, URINA, GLICO, COLES, HDL, LDL, VLDL, TRI, TSH, UREIA, CREA, TGO, TGP				
29/01/2025	0162891	MARIA LUCIA TERSI DE SOUZA ITAMOTO	10/07/1964	4
OCUL				
29/01/2025	0162892	IDALINA APARECIDA MARTINS PINTO DOS SAN2T6O/S05/1962		4
CREA, GAMGT, TGO, TGP, TRI, HEMO, T4L, URICO, UREIA, TSH, T3, COLES, HDL, LDL, VLDL GLICO, HBGLI, URINA				
29/01/2025	0162893	ROSANGELA MORALES DA COSTA	20/05/1959	4
HEMO, VHS, PCRT, LATEX, TGO, TGP, CREA, COLES, HDL, LDL, VLDL				

Pacientes por Data

LABORMED SERVICOS EM SAUDE LTDA

Convenio :

Periodo de 01-01-2025 a 31-01-2025

Data	Codigo	Paciente	Dt.Nasc	Convenio
29/01/2025	0162894	NEUSA MARIA MAXIMIANO MATOZO	28/01/1958	4
URICO, CREA, FERRI, FE, TRI, B12, HEMO, TSH, T4L, TGO, TGP, COLES, HDL, LDL, VLDL GLICO				
29/01/2025	0162895	ISABEL BISCUOLA	17/08/1961	4
URICO, CPK, K, NA, TGO, TGP, HEMO, TSH, T4L, UREIA, CREA, TRI, COLES, HDL, LDL VLDL, GLICO, HBGLI				
31/01/2025	0162925	LUCILENE LOURDES DOS SANTOS	09/09/1969	4
URICO, CPK, K, NA, TGO, TGP, HEMO, TSH, T4L, UREIA, CREA, TRI, COLES, HDL, LDL VLDL, GLICO, HBGLI				
31/01/2025	0163030	GIVANILDA DA CONCEÇÃO DA SILVA	15/09/1967	5
HEMO, B12, VITAD, HBGLI, COLES, TRI				
31/01/2025	0163031	IVANILDO JOSE DOS SANTOS	05/07/1962	5
HEMO, PSA, COLES, TRI, URINA				
31/01/2025	0163032	MARIA JOSE DE ANDRADE	01/06/1978	5
VDRL				
31/01/2025	0163033	TEREZINHA ROSA DE CARVALHO	12/03/1961	5
HEMO, TRI, COLES, HDL, LDL, VLDL, CREA, URINA, GLICO				
31/01/2025	0163034	HELENA BRITO SOUZA	17/11/2023	5
HEMO, GLICO, FE, FERRI, UREIA, CREA, TSH, URINA, PPF				
31/01/2025	0163035	HENZO GABRIEL SILVA SANTOS	08/05/2023	5
HEMO, GLICO, FE, FERRI, UREIA, CREA, URINA, PPF				
31/01/2025	0163036	LEONARDO HENRIKE DOS SANTOS SILVA	04/04/2013	5
HEMO, COLES, URINA, GLICO				
27/01/2025	0163278	CLEIDE REGINA SILVA DOS SANTOS	21/08/1978	9
FERRI, FE, TRI, HEMO, URINA, COLES, HDL, LDL, VLDL				
27/01/2025	0163279	LUZIA APARECIDA RODRIGUES SANTOS	11/11/1963	9
TGO, TGP, TRI, UREIA, B12, VITAD, HEMO, TSH, INSUL, CREA, URINA, COLES, HDL, LDL, VLDL GLICO, FOLIC				
27/01/2025	0163280	MARIANE RIBEIRO DE OLIVEIRA	26/09/2006	9
UREIA, HEMO, URICO, CREA, TRI, URINA, COLES, HDL, LDL, VLDL, GLICO				
27/01/2025	0163281	MARINA RIBEIRO CHAVES OLIVEIRA	19/12/1988	9
UREIA, HEMO, URICO, CA, CREA, TRI, URINA, COLES, HDL, LDL, VLDL, GLICO				

Pacientes por Data

LABORMED SERVICOS EM SAUDE LTDA

Convenio :

Periodo de 01-01-2025 a 31-01-2025

Data	Codigo	Paciente	Dt.Nasc	Convenio
27/01/2025	0163282	KENZO BATISTA DE OLIVEIRA	14/10/2022	9
HEMO, TSH, T4L, GLICO, URINA, PPF, COLES, HDL, LDL, VLDL				
27/01/2025	0163283	MARIA IVANILDE DA SILVA BARDUSCO	28/07/1953	9
URICO, CPK, K, NA, TGO, TGP, HEMO, TSH, T4L, UREIA, CREA, TRI, COLES, HDL, LDL VLDL, GLICO, HBGLI				
27/01/2025	0163284	MARIA REGINA LUCATELLI	20/10/1965	9
P, B12, HEMO, HCV, HBSAG, ANTIS, TSH, T4L, MG, VDRL, HIV, FOLIC				
27/01/2025	0163285	KAMILA AMORIM DA SILVA	16/02/2004	9
B12, VITAD, ELEHB, HEMO, HCV, TOXG, TOXM, RUIGG, RUIGM, ANTAG, ANTAM, TSH, T4L, ABO, RH VDRL, URINA, PPF, HIV, TIRE, GLICO, UROC, ANT11				
27/01/2025	0163286	BENEDITO JOSE DA SILVA	07/06/1963	9
TGO, TGP, TRI, UREIA, HEMO, PSA, CREA, OCUL, URINA, COLES, HDL, LDL, VLDL, GLICO				
27/01/2025	0163287	CATARINA FONTANA DA ROCHA	29/03/1961	9
CPK, TGO, TGP, URINA, UROC, ANT11				
27/01/2025	0163288	MARINES GOMES BALEEIRO	18/10/1986	9
B12, VITAD, ELEHB, HEMO, TOXG, TOXM, RUIGG, RUIGM, ANTAG, ANTAM, TSH, T4L, HCV, VDRL, URINA ABO, RH, PPF, HIV, TPO, GLICO, UROC, ANT11				
27/01/2025	0163289	MARISA MUNIZ DE OLIVEIRA	04/01/1962	9
CREA, GLICO, HBGLI, TRI, B12, VITAD, HEMO, COLES, HDL, LDL, VLDL, MICAI				
27/01/2025	0163290	ERIVALDO DE MELO SANTOS	10/03/1977	9
HEMO, GLICO, UREIA, CREA, TGO, TGP, URINA, COLES, HDL, LDL, VLDL, PSA				
27/01/2025	0163291	EDSON TORRES GRANDE	21/02/1964	9
CPK, HBGLI, K, TGO, TGP, TRI, UREIA, HEMO, PSA, TSH, URICO, CREA, COLES, HDL, LDL VLDL, GLICO, MICAI				
31/01/2025	0163292	AGATHA DAIANE DE JESUS CUNHA	22/08/1991	9
CURV6				
29/01/2025	0163293	THAIS CATARINA DE ANDRADE JANUARIO	20/08/1998	9
AMILA, LIPAS, TGP, INSUL, CREA, CURV6, GLICO				
29/01/2025	0163294	LUCIA ALMEIDA SANTOS YOKOMIZO	31/10/1961	9
OCUL				
29/01/2025	0163295	SANDRA APARECIDA DA SILVEIRA BARBOSA	15/06/1973	9
CREA, GAMGT, TGO, TGP, TRI, HEMO, T4L, URICO, UREIA, TSH, T3, COLES, HDL, LDL, VLDL GLICO, HBGLI, INSUL				

Pacientes por Data

LABORMED SERVICOS EM SAUDE LTDA

Convenio :

Periodo de 01-01-2025 a 31-01-2025

Data	Codigo	Paciente	Dt.Nasc	Convenio
29/01/2025	0163296	LIVIA REBECA SALVIANO MACHADO	09/05/2023	9
CREA, FERRI, FE, UREIA, HEMO, URINA, GLICO, PPF				
29/01/2025	0163297	DOM ENRICO COLT GOMES SILVA	26/09/2020	9
CREA, FERRI, FE, UREIA, HEMO, URINA, GLICO, PPF				
29/01/2025	0163298	DEVANIR MACHADO DA SILVA	13/07/1969	9
K, TGO, TGP, TRI, UREIA, HEMO, PSA, URICO, CREA, URINA, COLES, HDL, LDL, VLDL, GLICO				
29/01/2025	0163299	ELIZABETH MARIA GALVÃO	21/01/1970	9
HEMO, GLICO, HBGLI, COLES, HDL, LDL, VLDL, UREIA, TRI, CREA, MICRO, TGO, TGP				
29/01/2025	0163300	ERISVALDO ALVES DOS SANTOS	14/09/1974	9
HEMO, UREIA, CREA, TGO, TGP, COLES, HDL, LDL, VLDL, PSA, GLICO, TSH, TESTO, DHEA, URINA				
29/01/2025	0163301	LUIZ GUILHERME GALVAO SILVA	10/05/2009	9
HEMO, UREIA, CREA, TGO, TGP, COLES, HDL, LDL, VLDL, TRI, GLICO, FERRI, PPF, URINA				
29/01/2025	0163302	JANDIRA BORELA CARDOZO	15/09/1959	9
HBGLI, TGP, UREIA, HEMO, URICO, CA, CREA, TGO, TRI, URINA, COLES, HDL, LDL, VLDL, GLICO				
29/01/2025	0163303	OSVALDO APARECIDO BINI	12/03/1964	9
TRI, HEMO, COLES, HDL, LDL, VLDL, GLICO				
29/01/2025	0163304	JOAO ISABEL DOS SANTOS	02/07/1962	9
HBGLI, TGO, TGP, TRI, UREIA, HEMO, PSA, TSH, CREA, OCUL, URINA, COLES, HDL, LDL, VLDL GLICO				
29/01/2025	0163305	NELSON LOPES DA CRUZ	29/05/1961	9
TGO, TGP, TRI, UREIA, HEMO, PSA, URICO, CREA, OCUL, URINA, COLES, HDL, LDL, VLDL, GLICO				
29/01/2025	0163306	ADRIANA BERNARDES	20/03/1974	9
TGO, TGP, TRI, UREIA, VITAD, HEMO, ESTRA, FSH, LH, TSH, CREA, OCUL, URINA, COLES, HDL LDL, VLDL, GLICO				
29/01/2025	0163307	ANA PAULA SIMPLICIO SILVA	06/02/1995	9
B12, VITAD, ELEHB, HEMO, TOXG, TOXM, RUIGG, RUIGM, ANTAG, ANTAM, TSH, T4L, HCV, ABO, RH VDRL, URINA, PPF, HIV, TPO, GLICO, UROC, ANT11				
29/01/2025	0163308	LEIA REGIANE DE ARAUJO DA SILVA	17/02/1970	9
HBGLI, TGO, TGP, TRI, UREIA, HEMO, CREA, OCUL, URINA, COLES, HDL, LDL, VLDL, GLICO				
31/01/2025	0163340	MARIA NEUZA DIAS ALVES	05/08/1954	9
HEMO, UREIA, CREA, TGO, TGP, GLICO, URINA, COLES, HDL, LDL, VLDL, TRI				

Pacientes por Data

LABORMED SERVICOS EM SAUDE LTDA

Convenio :

Periodo de 01-01-2025 a 31-01-2025

Data	Codigo	Paciente	Dt.Nasc	Convenio
31/01/2025	0163341	ANDREWS LUIS REWA VIEIRA	09/04/1988	9
HBGLI, TRI, COLES, HDL, LDL, VLDL, GLICO				
31/01/2025	0163342	SILDENI TEODORO BENJAMIN DA SILVA	14/10/1972	9
TGP, UREIA, HEMO, OCUL, URICO, CA, CREA, TGO, TRI, URINA, COLES, HDL, LDL, VLDL, GLICO				
31/01/2025	0163343	SUELI RIBEIRO DA SILVA ZAMPRONI	23/11/1978	9
HBGLI, GLICO				
31/01/2025	0163344	SANDY MEIRA SANTOS	28/02/2002	9
K, NA, TGO, TGP, HBGLI, TRI, UREIA, B12, VITAD, HEMO, T4L, CREA, TSH, URINA, COLES HDL, LDL, VLDL, GLICO, PPF				
31/01/2025	0163345	CATHARINA ROSA CAPUANO	25/04/1942	9
ELETR, HEMO, LATEX, CREA, TGO, TGP, VHS				
31/01/2025	0163346	JOAO JOAQUIM RIBEIRO	16/06/1956	9
HBGLI, TGO, TGP, TRI, UREIA, HEMO, PSA, URICO, CREA, URINA, COLES, HDL, LDL, VLDL, GLICO				
31/01/2025	0163347	CAMILA FRANCISCO PENIDES	11/08/1988	9
TGO, TGP, TRI, UREIA, HEMO, TSH, CREA, URINA, COLES, HDL, LDL, VLDL, GLICO				
31/01/2025	0163348	DIVA MEDEIROS EUGENIO	15/07/1965	9
TGP, UREIA, HEMO, CA, CREA, TGO, TRI, URINA, COLES, HDL, LDL, VLDL, GLICO				
31/01/2025	0163349	MARY KEITE LIMA DOS PASSOS FELICIANO	02/04/2004	9
B12, VITAD, HEMO, HIVA, CITGG, CITM, TOXG, TOXM, RUIGG, RUIGM, HBSAG, ANTIS, T4L, HCV, TSH VDRL, URINA, UROC, ANT11, GLICO, PPF, CURV6				
31/01/2025	0163350	JOSE DIONIZIO SILVA	09/10/1957	9
GLICO, HBGLI, COLES, HDL, LDL, VLDL, TRI, URICO, TSH, T3, T4				
31/01/2025	0163351	VERONICA ZACHARIAS DA SILVA	10/02/1987	9
TGP, UREIA, HEMO, CREA, TGO, TRI, URINA, COLES, HDL, LDL, VLDL, GLICO				
31/01/2025	0163352	RITA TAVARES	06/04/1974	9
GLICO, FERRI, HBGLI, MG, TRI, B12, VITAD, PTH, TIRE, T3, ZIN, TSH, T4L, COLES, HDL LDL, VLDL, TPO				
31/01/2025	0163353	VANESSA GOMES DA CUNHA	03/07/1990	9
TGP, UREIA, HEMO, TSH, T4L, URICO, CA, CREA, TGO, TRI, URINA, COLES, HDL, LDL, VLDL GLICO				
31/01/2025	0163354	VALDENIR DA SILVA	29/03/1979	9
HBGLI, TGP, UREIA, HEMO, URICO, CA, CREA, TGO, TRI, URINA, COLES, HDL, LDL, VLDL, GLICO				

Pacientes por Data

LABORMED SERVICOS EM SAUDE LTDA

Convenio :

Periodo de 01-01-2025 a 31-01-2025

Data	Codigo	Paciente	Dt.Nasc	Convenio
31/01/2025	0163355	ANTONIA FRANCISCA DE SOUSA VIANA	13/12/1965	9
HEMO, ESTRA, FSH, LH, TSH, T4L, CA, TRI, URINA, COLES, HDL, LDL, VLDL, GLICO				
31/01/2025	0163356	ROSELI SUAVE DO PRADO	12/12/1959	9
TGP, UREIA, HEMO, URICO, CA, CREA, TGO, TRI, URINA, LATEX, FAN, COLES, HDL, LDL, VLDL GLICO				
24/01/2025	0163357	RODRIGO APOLINARIO DA SILVA	09/05/1989	9
HBGLI, TGO, TGP, TRI, UREIA, HEMO, URICO, CREA, URINA, COLES, HDL, LDL, VLDL, GLICO				
29/01/2025	0163413	MARIANNA GIULIA MOREIRA LIMA	28/08/2003	14
HEMO, COLES, HDL, LDL, VLDL, TGO, TGP, HBGLI, TRI, TSH, T4L, URINA				
29/01/2025	0163414	AGUINALDO JOSE NUNES	28/01/1966	14
HEMO, URICO, AMILA, BILI, COLES, HDL, LDL, VLDL, CPK, CREA, FAL, CA, GAMGT, GLICO, HBGLI MG, FOLIC, PROLA, K, PSA, NA, T4L, TGO, B12, TRANS, TGP, TRI, TSH, UREIA, URINA VITAD, FE				
29/01/2025	0163415	ALEXANDRA RODRIGUES DE SOUZA	18/12/1987	14
HEMO, COLES, HDL, LDL, VLDL, CREA, FAL, GAMGT, GLICO, PCRT, NA, T4L, TGO, B12, TRI TSH, TGP, UREIA, VITAD				
29/01/2025	0163416	FABIANA ROSA DE ALMEIDA	13/07/1984	14
HEMO, COLES, HDL, LDL, VLDL, GLICO, HBGLI, TRI				
29/01/2025	0163417	CARLEAL MARCELINO DA SILVA	23/01/1982	14
HEMO, COLES, HDL, LDL, VLDL, GLICO, TRI				
29/01/2025	0163418	MOISES MARTINS DOS SANTOS	12/01/1960	14
HEMO, CPK, CREA, FAL, GAMGT, GLICO, HBGLI, K, NA, T4L, TGO, B12, TGP, TRI, TSH UREIA				
29/01/2025	0163422	ANDRE DE JESUS FERREIRA	21/10/2006	14
HEMO, URICO, AMILA, BILI, COLES, HDL, LDL, VLDL, CPK, CREA, FAL, B12, TESTO, TESTL, GAMGT GLICO, HBGLI, PCRT, ANTIS, HCV, FE, PROLA, K, HBSAG, NA, T4L, TGO, FERRI, TGP, TRI TSH, UREIA, URINA, VDRL, VITAD, CA, VAL				
29/01/2025	0163423	CARINA E. DA SILVA CUPERTINO AMORIM	08/04/1979	14
HEMO, URICO, AMILA, BILI, COLES, HDL, LDL, VLDL, CPK, CREA, FAL, VAL, B12, GAMGT, GLICO HBGLI, PCRT, HIV, ANTIS, FE, PROLA, HCV, K, NA, T3, T4L, TGO, FERRI, TGP, TRI TSH, UREIA, URINA, VDRL, VITAD, CA				
22/01/2025	0163424	MARTINS APARECIDO ZANETTE	12/01/1962	14
HEMO, TGO, TGP, UREIA, CREA, NA, K, MG, FE, FERRI, COLES, HDL, LDL, VLDL, TRI VITAD, B12, GLICO, HBGLI, FAL				

Pacientes por Data

LABORMED SERVICOS EM SAUDE LTDA

Convenio :

Periodo de 01-01-2025 a 31-01-2025

Data	Codigo	Paciente	Dt.Nasc	Convenio
22/01/2025	0163425	ADEMIR VIEIRA VILAR	14/10/1958	14
VAL				
22/01/2025	0163426	WALDIR RODRIGUES DE CARVALHO	14/11/1968	14
COLES, HDL, LDL, VLDL, TRI, CREA, LII, GAMGT, GLICO, HBGLI, HEMO, VAL, K, NA, T4L TGO, B12, TGP, TSH, UREIA, URINA, VITAD				
22/01/2025	0163427	CAROLINA TEREHOFF MERINO	10/03/1987	14
TSH, T4L, LII, VAL				
22/01/2025	0163428	JANETE ALVES DA SILVA	02/10/1975	14
GLICO, HEMO, COLES, HDL, LDL, VLDL, TRI				
22/01/2025	0163429	JOSE PEREIRA DOS SANTOS	19/02/1953	14
URICO, AMILA, BILI, COLES, HDL, LDL, VLDL, TRI, CPK, CREA, FAL, CA, GAMGT, GLICO, HBGLI HEMO, PCRT, MG, FOLIC, PROLA, K, PSA, NA, T4L, TGO, B12, TGP, TSH, UREIA, URINA VITAD, FE				
22/01/2025	0163430	ANTONIO CARLOS ARAUJO DE OLIVEIRA	20/09/1966	14
URICO, AMILA, COLES, HDL, LDL, VLDL, TRI, BILI, CPK, CREA, FAL, CA, PPF, GAMGT, GLICO HBGLI, HEMO, PCRT, PROLA, OCUL, K, PSA, NA, T4L, TGO, B12, CA, TGP, TSH, UREIA URINA, VITAD, FE, FERRI				
22/01/2025	0163431	MAURICEIA DA SILVA XAVIER PEREIRA	28/04/1966	14
TGO, TGP, TRI, UREIA, HEMO, CREA, URINA, COLES, HDL, LDL, VLDL, GLICO, HBGLI				
22/01/2025	0163432	SANDRA DE OLIVEIRA	24/12/1974	14
COLES, HDL, LDL, VLDL, TRI, CPK, CREA, CA, PPF, GAMGT, GLICO, HBGLI, HEMO, PCRT, PROLA OCUL, K, NA, INSUL, T4L, TGO, B12, CA, TGP, TSH, UREIA, URINA, VITAD, FE, FERRI				
22/01/2025	0163433	EDIVALDO PEREIRA DA SILVA	26/05/1951	14
CREA, GLICO, HEMO, PCRT, K, NA, UREIA, UROC, ANT11				
16/01/2025	0163441	VANESSA TALITA MELLO SILVA	24/12/1987	20
ANATB				
16/01/2025	0163442	VALERIA DOS SANTOS MOREIRA	03/07/1988	20
ANATB				
16/01/2025	0163443	OTACILIO GOMES DA SILVA	08/04/1954	20
ANATB				
16/01/2025	0163444	MARIA JOSE DE LIMA SILVA	03/08/1955	20
ANATB				

Pacientes por Data

LABORMED SERVICOS EM SAUDE LTDA

Convenio :

Periodo de 01-01-2025 a 31-01-2025

Data	Codigo	Paciente	Dt.Nasc	Convenio
16/01/2025	0163445	ZELIA AGUIAR ANDRETTA	01/01/1953	20
ANATB				
16/01/2025	0163446	EDSON MOTA	23/04/1952	20
ANATB				
16/01/2025	0163447	MUTSO SONODA CHUMAN	28/07/1931	20
ANATB				
16/01/2025	0163448	SIDNEY MOREIRA DOS SANTOS	31/10/1970	20
ANATB				
16/01/2025	0163449	FLAYRA BEATRIZ DA SILVA FEITOSA	21/02/2006	8
HEMO				
16/01/2025	0163450	AURENITA VIEIRA SZKLAR	01/07/1949	20
ANATB				
16/01/2025	0163451	NAILZA LOPES DE BARROS	18/01/1957	20
ANATB				
16/01/2025	0163452	MIRIAN LUCAS DE PAULA	18/01/1957	20
ANATB				
17/01/2025	0163453	NEUSA LOPES DOS SANTOS	23/07/1956	20
ANATB				
17/01/2025	0163454	SERGIO PEDROSO	26/08/1945	20
ANATB				
17/01/2025	0163455	JESSICA SAMORA PINTO	19/07/1997	20
ANATB				
20/01/2025	0163457	ISOLINA DE FREITAS SILVA	05/04/1934	7
UREIA, CREA, TSH, URINA, OCUL, HEMO, GLICO, HBGLI, COLES, HDL, LDL, VLDL, TRI, TGO, TGP				
GAMGT				
20/01/2025	0163458	MARIA BEATRIZ CLEMENTINO DOS SANTOS	14/06/2004	1
HEMO				
20/01/2025	0163459	JOSE DIAS GALDINO	14/03/1941	1
HEMO, VHS, UREIA, CREA, NA, K, MG, URINA				

Pacientes por Data

LABORMED SERVICOS EM SAUDE LTDA

Convenio :

Periodo de 01-01-2025 a 31-01-2025

Data	Codigo	Paciente	Dt.Nasc	Convenio
20/01/2025	0163460	BENEDITA DOS SANTOS GODOY	14/03/1943	1
HEMO, UREIA, CREA, URINA				
20/01/2025	0163461	FRANCISCO DE ARAUJO SILVA	26/12/1954	1
HEMO, TGO, TGP				
20/01/2025	0163462	ROBSON FERREIRA	29/12/1968	1
HEMO, UREIA, CREA, NA, K, MG, URINA				
20/01/2025	0163463	DIEGO FELIPE DE JESUS OLIVEIRA	17/06/1996	1
URINA				
20/01/2025	0163464	PATRICIA FREITAS DA SILVA	31/10/2025	1
URINA				
20/01/2025	0163465	ROSEMARY DA SILVA SANTOS MARINHO	27/07/1968	1
HEMO, PCRT, URINA, UREIA, CREA				
20/01/2025	0163466	MARIA DE LOURDES DE OLIVEIRA	14/06/1954	1
HEMO, UREIA, CREA, GLICO, NA, K, CA, URINA, PCRT				
20/01/2025	0163467	WILSON ROBERTO GIOVANELLI	04/09/1973	1
HEMO, UREIA, CREA, TGO, TGP, GAMGT, AMILA, BILI				
20/01/2025	0163468	CLAUDIO RODRIGUES DA SILVA	10/01/1982	1
HEMO				
31/01/2025	0163546	EDENIR MARIA B. DE ARAUJO	18/05/1971	3
HEMO, LH, FSH, ESTRA, GLICO				
31/01/2025	0163547	VANESSA DE LIMA CARVALHO	17/07/1995	3
HEMO, ABO, RH, GLICO, TOXG, TOXM, RUIGG, RUIGM, HIV, VDRL, HBSAG, ANTIS, URINA, PPF, HCV				
31/01/2025	0163548	ARIELE FAGUNDES DA SILVA	02/02/2012	3
VITAD, COLES, HDL, LDL, VLDL, TRI, GLICO, HBGLI, TSH, INSUL				
25/01/2025	0163789	JOSE LUIZ ROSA	26/10/1959	1
TROPQ, CPK, CKMB				
28/01/2025	0163790	DIVINO ANTONIO DE PADUA	27/12/1966	1
URINA				
28/01/2025	0163791	REGINA MARQUES FERREIRA	18/06/1953	1
URINA				

Pacientes por Data

LABORMED SERVICOS EM SAUDE LTDA

Convenio :

Periodo de 01-01-2025 a 31-01-2025

Data	Codigo	Paciente	Dt.Nasc	Convenio
28/01/2025	0163792	ISOMAR LOPES DA SILVA	26/01/1940	1
HEMO, AMILA, URICO, NA, K, UREIA, CREA, TGO, TGP, URINA				
28/01/2025	0163793	JOSE VIEIRA DA SILVA	16/04/1951	1
HEMO, AMILA, URICO, NA, K, UREIA, CREA, TGO, TGP, FAL, GAMGT, URINA				
28/01/2025	0163794	KAROLINE AMORIM RODRIGUES	30/10/1993	1
URINA				
28/01/2025	0163795	JONATHAN DAVID ZANETTI	21/10/1990	1
HEMO, AMILA, URICO, NA, K, UREIA, CREA, TGO, TGP, FAL, GAMGT, URINA				
28/01/2025	0163796	ELIANE APARECIDA	27/05/1976	1
HEMO, TP, TTPA, AMILA, URICO, TGO, TGP, UREIA, CREA, NA, K				
28/01/2025	0163797	LAURICEIA CONCEICAO DE OLIVEIRA	08/07/1979	1
HEMO, TROPO, CPK, CKMB, DHL, UREIA, CREA, NA, K, TP, TTPA, URINA				
28/01/2025	0163798	PAMELA MENDES DA SILVA	12/03/1998	1
URINA, UREIA, CREA				
28/01/2025	0163799	EVA MARQUES DA SILVA	12/03/1944	1
DIMD				
28/01/2025	0163800	EVA MARQUES DA SILVA	12/03/1944	1
HEMO, AMILA, TGO, TGP, UREIA, CREA, NA, K				
28/01/2025	0163801	CARLA TOLEDO DE CARVALHO	19/07/1974	1
HEMO				
28/01/2025	0163802	MARIA ZENAIDE BARBOSA	27/04/1949	1
HEMO, DIMD, TGO, TGP, UREIA, CREA, NA, K				
28/01/2025	0163803	BARBARA DOMINGOS FRANCA	25/08/1970	1
URINA				
27/01/2025	0163804	FABIO DE CAMPOS	06/12/1955	1
HEMO, GLICO, UREIA, CREA, URINA				
27/01/2025	0163805	ELAINE CRISTINA BARBOSA	10/11/1981	1
URINA				
27/01/2025	0163806	WELLINGTON DOS SANTOS	22/04/1983	1
HEMO, GLICO, UREIA, CREA, URINA				

Pacientes por Data

LABORMED SERVICOS EM SAUDE LTDA

Convenio :

Periodo de 01-01-2025 a 31-01-2025

Data	Codigo	Paciente	Dt.Nasc	Convenio
27/01/2025	0163807	DAIANE SANTIAGO FERNANDES	06/06/1990	1
HEMO, AMILA, GLICO, TGO, TGP, UREIA, CREA, URINA				
27/01/2025	0163808	THIAGO WESLEY FERREIRA	16/03/1985	1
HEMO, CPK, UREIA, CREA, URINA				
27/01/2025	0163809	TAKESHI SEINO	30/04/1934	1
HEMO, TP, TTPA, GLICO, MG, BILI, FAL, AMILA, TGO, TGP, GAMGT, UREIA, CREA, NA, K URINA				
27/01/2025	0163810	CARLOS AUGUSTO DA SILVA	17/11/1990	1
HEMO, AMILA, TGO, TGP, UREIA, CREA, NA, K, URINA				
27/01/2025	0163811	KETHLEEN DA SILVA MENDES	06/02/1994	1
URINA				
27/01/2025	0163812	JULIENNE MAYUME BARBOSA	10/03/2004	1
HEMO, UREIA, CREA, NA, K				
27/01/2025	0163813	PEDRO RIBEIRO DA SILVA	06/09/1957	1
HEMO, GLICO, UREIA, CREA, NA, K, TGO, TGP, ALBUM, URINA				
27/01/2025	0163814	NORMA PEREIRA LIMA DE FREITAS	04/01/1959	1
HEMO, UREIA, CREA, NA, K				
27/01/2025	0163815	VICTOR RODRIGUES DE OLIVEIRA	09/03/1983	1
URINA				
27/01/2025	0163816	CARLOS ALEXANDRE JESUS DA SILVA	19/11/1993	1
HEMO, UREIA, CREA, URINA				
27/01/2025	0163817	CAIQUE OLIVEIRA JUNIOR NUNES	11/04/1994	1
HEMO, UREIA, CREA, NA, K				
27/01/2025	0163818	ANDRESSA ALVES DOS SANTOS	20/09/1994	1
URINA				
27/01/2025	0163819	JAQUELINE RIBEIRO GALVEZ	01/03/1994	1
URINA				
27/01/2025	0163820	ISABELA MARQUES FERREIRA	06/11/2009	1
HEMO, UREIA, CREA, NA, K				

Pacientes por Data

LABORMED SERVICOS EM SAUDE LTDA

Convenio :

Periodo de 01-01-2025 a 31-01-2025

Data	Codigo	Paciente	Dt.Nasc	Convenio
27/01/2025	0163821	ANA PAULA N DO NASCIMENTO	26/01/1983	1
HEMO, GLICO, UREIA, CREA, URINA				
27/01/2025	0163822	SIMONY TAVARES DE FREITAS	17/08/1985	1
HEMO, URINA				
27/01/2025	0163823	RAFAEL AUGUSTO DOS SANTOS SAMPAIO	27/02/1987	1
HEMO, UREIA, CREA, URINA				
27/01/2025	0163824	MARCO AURELIO DE OLIVEIRA	06/06/1972	1
URINA				
27/01/2025	0163825	PAULA FERNANDA GOMES CARMO	01/07/1986	1
HEMO, UREIA, CREA, URINA				
27/01/2025	0163826	RENATO NOBUO P KATO	07/08/1985	1
HEMO, TGO, TGP, UREIA, CREA, NA, K				
27/01/2025	0163827	DALVA BARBOSA DOS SANTOS	07/01/1949	1
HEMO, TGO, TGP, UREIA, CREA, NA, K				
27/01/2025	0163828	NAYARA DELGADO GRACIOLI	23/01/1980	1
URINA				
27/01/2025	0163829	ZIRLILTON SANTOS DE MORAES	17/06/1972	1
HEMO, CREA, TGO, TGP, AMILA, TROPO, CPK, CKMB				
27/01/2025	0163830	LUZIA LEANDRO GARCIA	15/08/1943	1
HEMO, TP, TTPA, TROPO, CPK, CKMB, AMILA, FAL, TGO, TGP, GAMGT, BILI, MG, UREIA, CREA NA, K, URINA, GLICO				
27/01/2025	0163831	JOSSILMA NOGUEIRA DO AMARAL	13/11/1980	1
HEMO, UREIA, CREA, TGO, TGP, AMILA, URINA				
27/01/2025	0163832	TEREZINHA DE ARAUJO	26/01/1952	1
HEMO, UREIA, CREA, TGO, TGP, AMILA, URINA, NA, K				
27/01/2025	0163833	BIANCA APARECIDA COSTA DE SOUZA	07/10/2003	1
URINA				
27/01/2025	0163834	VILSON VITOR DA SILVA	10/11/1964	1
HEMO				

Pacientes por Data

LABORMED SERVICOS EM SAUDE LTDA

Convenio :

Periodo de 01-01-2025 a 31-01-2025

Data	Codigo	Paciente	Dt.Nasc	Convenio
27/01/2025	0163835	DIEGO FELIPE DE JESUS OLIVEIRA	17/06/1996	1
URINA				
27/01/2025	0163836	NAIR PEDRO CLAUDIANO DA SILVA	22/11/1959	1
HEMO, GLICO, UREIA, CREA, NA, K, TGO, TGP, FAL, GAMGT, BILI, AMILA, CPK, CKMB, TROPO TP, TTPA, DIMD, URINA				
27/01/2025	0163837	JENNIFER DE SOUZA PRUDENCIO	31/10/1997	1
HEMO, URINA				
27/01/2025	0163838	LUCIA APARECIDA M.MORAES	29/10/1957	1
HEMO, UREIA, CREA, NA, K, URINA				
27/01/2025	0163839	ALINE CRISTINA	18/07/1985	1
URINA				
27/01/2025	0163840	DENIS HENRIQUE DA SILVA	30/04/1995	1
URINA				
27/01/2025	0163841	VINICIUS JESUS SOUZA	25/07/2000	1
HEMO, AMILA				
27/01/2025	0163842	SAMANTHA DANIELLE G.DE SOUZA	14/11/2008	1
HEMO, UREIA, CREA, URINA				
27/01/2025	0163843	ANA DOS SANTOS	06/08/1947	1
HEMO, UREIA, CREA, NA, K, GASO				
27/01/2025	0163844	AMANDA GARCIA GONCALVES	21/11/1995	1
HEMO, UREIA, CREA, NA, K				
27/01/2025	0163847	MURILO ROSA DE OLIVEIRA	02/05/1943	1
UREIA, CREA, URINA				
27/01/2025	0163848	HELENA FRANCISCA DE JESUS	24/12/1958	1
HEMO, TGO, TGP, GAMGT, AMILA, UREIA, CREA, NA, K, URINA				
27/01/2025	0163849	EMYLLE M.R SILVA CARVALHO	13/10/1993	1
URINA				
27/01/2025	0163850	ISIS RODRIGUES DE BARROS	02/12/2006	1
HEMO				

Pacientes por Data

LABORMED SERVICOS EM SAUDE LTDA

Convenio :

Periodo de 01-01-2025 a 31-01-2025

Data	Codigo	Paciente	Dt.Nasc	Convenio
27/01/2025	0163851	HELENA MARILIA DE SOUZA	08/11/1958	1
URINA				
27/01/2025	0163852	ELIZABETH MACHADO GILARDI CUSTODIO	11/11/1970	1
URINA				
27/01/2025	0163853	STEPHANY R.C.GOMES	15/02/1987	1
HEMO, URINA				
27/01/2025	0163854	SILVIA CRISTINA FERREIRA ROCHA DE SOUZA	26/07/1976	1
URINA				
27/01/2025	0163855	GERALDO HERCULANO FILHO	16/10/1958	1
HEMO, AMILA				
27/01/2025	0163856	MILTON MOREIRA DA SILVA	02/09/1950	1
HEMO, UREIA, CREA, NA, K, URINA				
27/01/2025	0163857	MARIA PEREIRA DA SILVA	27/09/1934	1
HEMO, UREIA, CREA, NA, K, TGO, TGP, FAL, GAMGT, MG, AMILA, BILI, TP, TTPA, URINA				
27/01/2025	0163859	ANDREIA MARIA PEREIRA	20/01/1975	1
HEMO, GLICO, UREIA, CREA, TGO, TGP, FAL, GAMGT, NA, K, MG, URINA				
27/01/2025	0163860	MARIA ALTINA DOS SANTOS	07/03/1939	1
HEMO, GLICO, UREIA, CREA, NA, K, TGO, TGP, FAL, GAMGT, BILI, AMILA, GASO, TP, TTPA URINA				
27/01/2025	0163861	JOAO G.JOSE V.DURAO	10/01/1980	1
HEMO, UREIA, CREA, TGO, TGP, AMILA, URINA				
27/01/2025	0163862	MARIA AUSENIR BEZERRA PAES	04/02/1964	1
HEMO, DIMD				
27/01/2025	0163863	MARIA ZENEIDE BARBOSA AMORIM	27/04/1949	1
HEMO, GLICO, UREIA, CREA, PCRT, TGO, TGP, FAL, GAMGT, AMILA, BILI, NA, K, MG, TP TTPA, CPK, CKMB, TROPO, GASO, URINA				
27/01/2025	0163864	MARIA VITORIA DE CARVALHO	29/09/2003	1
URINA				
27/01/2025	0163865	CARLOS HENRIQUE DE LIMA	29/08/1999	1
HEMO				

Pacientes por Data

LABORMED SERVICOS EM SAUDE LTDA

Convenio :

Periodo de 01-01-2025 a 31-01-2025

Data	Codigo	Paciente	Dt.Nasc	Convenio
27/01/2025	0163866	LUZIA APARECIDA VICTORINO	01/01/1960	1
HEMO, GLICO, UREIA, CREA, TGO, TGP, FAL, GAMGT, AMILA, BILI, NA, K, MG, URINA				
27/01/2025	0163867	VITORIA MONTEIRO DA SILVA	05/07/2002	1
URINA				
27/01/2025	0163868	CINAIDE FRANCISCO	02/03/1961	1
HEMO, GLICO, UREIA, CREA				
27/01/2025	0163869	LUCAS SOUZA DA NROCHA GOMES	04/01/2009	1
URINA				
27/01/2025	0163870	LUIZ HENRIQUE D SILVA	13/02/1952	1
URINA				
27/01/2025	0163871	AMANDA DANIELA GONCALVES	08/05/2004	1
URINA				
27/01/2025	0163872	JOSE CARLOS OLIVEIRA	11/08/1993	1
URINA				
27/01/2025	0163873	PEDRO RIBEIRO DA SILVA	06/09/1957	1
HEMO, GLICO, UREIA, CREA, PCRT, TGO, TGP, FAL, GAMGT, AMILA, BILI, NA, K, TP, TTPA URINA				
27/01/2025	0163874	KEILA CRISTINA DA C. PINTO	20/10/1983	1
URINA				
27/01/2025	0163875	MAURICIO NASCIMENTO DE SOUZA	09/12/1991	1
URINA				
27/01/2025	0163876	ELAINE BARBOSA DA SILVA	08/09/1987	1
URINA				
27/01/2025	0163877	LUIZ FERREIRA DA SILVA	12/04/1962	1
HEMO, NA, UREIA, CREA, K, CPK, CKMB, TROPO				
27/01/2025	0163878	GABRIELA PEREIRA CARDOSOS	16/08/1995	1
HEMO, URINA				
27/01/2025	0163879	ISRAEL RAMOS DE SOUZA	10/07/1954	1
URINA				

Pacientes por Data

LABORMED SERVICOS EM SAUDE LTDA

Convenio :

Periodo de 01-01-2025 a 31-01-2025

Data	Codigo	Paciente	Dt.Nasc	Convenio
27/01/2025	0163880	CLAUDIVAN DO NASCIMENTO FREITAS	09/11/1984	1
URINA				
27/01/2025	0163881	LOURDES DA CRUZ SANTOS	12/06/1945	1
TGO, TGP, H MO, PCRT, GAMGT, AMILA, UREIA, CREA, NA, K, URINA				
27/01/2025	0163882	MURILO ROSA DE OLIVEIRA	02/05/1943	1
URINA				
27/01/2025	0163883	MARCO ANTONIO DA CRUZ COELHO	18/03/1965	1
HEMO, TP, TTPA				
27/01/2025	0163884	KATIA CRISTINA CLARO LUIZ	19/05/1994	1
URINA				
26/01/2025	0163885	KLEBER PIRES DA SILVA	29/03/1978	1
HEMO, UREIA, CREA, TGO, TGP, GAMGT				
27/01/2025	0163886	ILMA SOARES DE SOUZA	08/07/1970	1
URINA				
26/01/2025	0163887	FELIPE DE JESUS	27/01/1998	1
HEMO, UREIA, CREA, NA, K, URINA				
26/01/2025	0163888	ALVARO PINHEIRO DO NASCIMENTO	31/10/1941	1
HEMO, UREIA, CREA, TP, TTPA				
26/01/2025	0163889	ROSALINO BISPO SOARES	05/06/1941	1
HEMO, URINA				
26/01/2025	0163890	WENDER DE SOUZA SILVA	04/08/1977	1
HEMO, TGO, TGP, GAMGT, FAL, AMILA, BILI				
26/01/2025	0163891	KALLINE MOURA SILVA	05/05/1996	1
HEMO, TGO, TGP				
26/01/2025	0163892	JOSEFA MARIA DE OLIVEIRA	09/02/1989	1
HEMO, UREIA, CREA, URINA				
26/01/2025	0163893	ANTONIO HERRERA DA SILVA	03/09/1937	1
HEMO, UREIA, CREA, NA, K, URINA				
26/01/2025	0163894	KARINE DE JESUS MAORETTI PEREIRA	14/01/2005	1
HEMO, TGO, TGP, UREIA, CREA, NA, K, URINA				

Pacientes por Data

LABORMED SERVICOS EM SAUDE LTDA

Convenio :

Periodo de 01-01-2025 a 31-01-2025

Data	Codigo	Paciente	Dt.Nasc	Convenio
26/01/2025	0163895	POLLYANA ROMANINI	07/11/2005	1
HEMO, TGO, TGP				
26/01/2025	0163896	GABRIEL DOS SANTOS INACIO	14/05/2007	1
HEMO, UREIA, CREA, NA, K, MG				
26/01/2025	0163897	ODAIR PAULO CORREA	27/09/1956	1
URINA				
26/01/2025	0163898	MARIA DO CARMO DE FARIA	09/07/1966	1
HEMO, UREIA, CREA, TGO, TGP, URINA				
27/01/2025	0163899	CICERA FRANCISCA CARVALHO	23/05/1951	1
URINA				
26/01/2025	0163900	MARIA PERPETUA COSTA DE OLIVEIRA	17/06/1937	1
HEMO, URINA				
26/01/2025	0163901	DOMINGOS R. SOARES TRINDADE	19/04/1981	1
URINA				
26/01/2025	0163902	ALCIDES FRACASSO	07/10/1949	1
HEMO, UREIA, CREA, NA, K, TGO, TGP, URINA				
26/01/2025	0163903	FABIANA BARBARA	05/04/1976	1
HEMO				
26/01/2025	0163904	LARISSA SANTOS DA SILVA	04/12/1995	1
HEMO, UREIA, CREA				
26/01/2025	0163905	NEUSA LAVERSANI DE CARVALHO	02/07/1948	1
HEMO, UREIA, CREA, CPK, CKMB, TROPO				
26/01/2025	0163906	HEITOR MELO MACEDO PINTO	12/09/2012	1
HEMO, TGO, TGP, GAMGT				
26/01/2025	0163907	MARIA DE FATIMA DA SILVA RODRIGUES	26/06/1958	1
URINA				
25/01/2025	0163908	ADILSON MANOEL TAVARES	02/08/1959	1
URINA				
25/01/2025	0163909	JOSE LUIZ ROSA	16/10/1950	1
CPK, CKMB, TROPO				

Pacientes por Data

LABORMED SERVICOS EM SAUDE LTDA

Convenio :

Periodo de 01-01-2025 a 31-01-2025

Data	Codigo	Paciente	Dt.Nasc	Convenio
25/01/2025	0163910	EDILSON AFONSO DE CARVALHO	11/05/1948	1
URINA				
25/01/2025	0163911	ATHILA G. DA ROCHA	14/02/1987	1
URINA				
25/01/2025	0163912	ANELITA OLIVEIRA DA SILVA	11/05/1963	1
HEMO, TGO, TGP, URINA				
25/01/2025	0163913	LUIZ JERONIMO S. OLIVEIRA	23/05/1995	1
HEMO, UREIA, CREA, NA, K, TGO, TGP, URINA				
25/01/2025	0163914	JOSE LUIZ ROSA	16/10/1959	1
HEMO, UREIA, CREA, CPK, CKMB, TROPO				
25/01/2025	0163915	ROSELI DO CARMO H. BUGELLI	26/04/1960	1
HEMO, UREIA, CREA				
25/01/2025	0163916	FRANCISCO DE ARAUJO SILVA	26/12/1954	1
HEMO, TGO, TGP				
25/01/2025	0163917	JOSE A. DOS SANTOS	09/10/1969	1
HEMO, UREIA, CREA, NA, K				
25/01/2025	0163918	ROSIMEIRE FERREIRA	01/05/1977	1
HEMO, NA, URINA, K				
25/01/2025	0163919	MARCELO LUIZ DO CARMO	02/02/1982	1
HEMO, UREIA, CREA, NA, K, GLICO, URICO				
25/01/2025	0163920	LAUDOMIRO BARBOSA DE SOUZA	20/01/1952	1
HEMO, UREIA, CREA, NA, K, CPK, CKMB, GLICO, TROPO				
25/01/2025	0163921	RAIMUNDO DE MELO	08/03/1960	1
HEMO, UREIA, CREA, NA, K, TP, TTPA				
25/01/2025	0163922	ANDREIA LAIS DA SILVA	16/01/1999	1
HEMO, NA, URINA, K				
25/01/2025	0163923	ADILSON NUNES	15/08/1957	1
HEMO, UREIA, CREA, URINA				
25/01/2025	0163924	IRENE LIMA FERREIRA	14/02/1955	1
HEMO, NA, K				

Pacientes por Data

LABORMED SERVICOS EM SAUDE LTDA

Convenio :

Periodo de 01-01-2025 a 31-01-2025

Data	Codigo	Paciente	Dt.Nasc	Convenio
25/01/2025	0163925	PEDRO CONSTANTINO RIBEIRO	11/03/1956	1
HEMO, UREIA, CREA, NA, K, GLICO, TROPO, URINA				
25/01/2025	0163926	DORIVAL NICOLAU SOARES	09/04/1954	1
HEMO, UREIA, CREA, NA, K, URINA				
25/01/2025	0163927	WILIANS SILVESTRE DA SILVA	25/03/1983	1
HEMO, URINA				
25/01/2025	0163928	EUNICE MARIA DE A. SILVA	24/07/1958	1
HEMO, UREIA, CREA, URINA				
25/01/2025	0163929	FERNANDO VIEIRA ALVES	04/11/1995	1
HEMO, URINA				
25/01/2025	0163930	ANTONIO CARLOS DA SILVA	06/03/1955	1
HEMO, UREIA, CREA, NA, K, URINA				
25/01/2025	0163931	SANDRA DE LIMA	24/09/1977	1
HEMO, UREIA, CREA, NA, K, TGO, TGP, URINA				
25/01/2025	0163932	ILDA BARBOSA	03/04/1961	1
URINA				
25/01/2025	0163933	GILZA FERREIRA DA SILVA	27/10/1963	1
BILI, FAL				
25/01/2025	0163934	SHEILA CRISTINA DA SILVA RIBEIRO	05/01/1986	1
HEMO, UREIA, CREA, TGO, TGP, AMILA				
25/01/2025	0163935	MAXIMIANO DA FONSECA	09/04/1948	1
URINA				
25/01/2025	0163936	IRIS DE OLIVEIRA ALVES PEREIRA	29/12/2001	1
URINA				
25/01/2025	0163937	ISMAEL LIMA GUIMARAES ALVARES	19/09/1983	1
HEMO, UREIA, CREA, NA, K, TGO, TGP, AMILA, URINA				
25/01/2025	0163938	WELISON VIEIRA DA SILVA	25/08/1971	1
URINA				
25/01/2025	0163939	DENISE OLIVEIRA ANDRADE	20/08/1960	1
HEMO, UREIA, CREA, URINA				

Pacientes por Data

LABORMED SERVICOS EM SAUDE LTDA

Convenio :

Periodo de 01-01-2025 a 31-01-2025

Data	Codigo	Paciente	Dt.Nasc	Convenio
25/01/2025	0163940	VERA LUCIA RIBEIRO	04/07/1956	1
HEMO, UREIA, CREA, NA, K, TGO, TGP, GAMGT, AMILA, URINA				
25/01/2025	0163941	MARIA RAIMUNDA DOS SANTOS SILVA	10/10/1960	1
URINA				
25/01/2025	0163942	GILDA PEREIRA	26/05/1957	1
URINA				
25/01/2025	0163943	GILZA FERREIRA DA SILVA	27/10/1963	1
HEMO, AMILA, TGO, TGP, GAMGT				
25/01/2025	0163944	KELLY CRISTINA VITORINO	09/12/1997	1
HEMO, TGO, TGP, GAMGT, UREIA, CREA, AMILA, URINA				
25/01/2025	0163945	JENNYFER RIBEIRO DA SILVA	13/01/2006	1
HEMO, TGO, TGP, GAMGT, AMILA, UREIA, CREA				
25/01/2025	0163946	ALEX ROCHA RIBEIRO	02/10/1990	1
HEMO, URINA, UREIA, CREA				
25/01/2025	0163947	ERNANI ELI CORREA	14/03/1943	1
HEMO, UREIA, CREA, NA, K, GLICO, URINA				
25/01/2025	0163948	DIOGO TEIXEIRA DA SILVA	31/05/2003	1
HEMO				
25/01/2025	0163949	ELAINE PRISCILA DE JESUS DIAS	04/10/1988	1
HEMO, UREIA, CREA, URINA				
24/01/2025	0163950	JHENIFER HENRIQUE DA SILVA	07/09/2007	1
URINA				
24/01/2025	0163951	GABRIELA DE DONA VIEIRA MIGUEL	03/04/1997	1
URINA				
24/01/2025	0163952	MARCELO APARECIDO PEREIRA	29/10/1990	1
HEMO, URINA				
25/01/2025	0163953	ANA PAULA RIPOLI	02/10/1978	1
URINA				
25/01/2025	0163954	FABIANA T. MONTEIRO DOS SANTOS	07/01/1993	1
HEMO, UREIA, CREA, NA, K				

Pacientes por Data

LABORMED SERVICOS EM SAUDE LTDA

Convenio :

Periodo de 01-01-2025 a 31-01-2025

Data	Codigo	Paciente	Dt.Nasc	Convenio
25/01/2025	0163955	THAIS LEME	05/09/1992	1
HEMO				
25/01/2025	0163956	BRUNA REGINA P. DO CARMO LIMA	24/09/1983	1
HEMO, GLICO UREIA, CREA, NA, K, URICO, TROPO, URINA				
25/01/2025	0163957	ELIZABETE NOVAES	02/05/1974	1
URINA				
25/01/2025	0163958	AROLDO FERRANTE	28/11/1956	1
HEMO, GLICO, URINA				
25/01/2025	0163959	GABRIEL NUNES BRITO DA CRUZ	01/12/2000	1
HEMO				
25/01/2025	0163960	JOAO MARCOS LIMA DOS SANTOS	09/09/2005	1
HEMO, UREIA, CREA, NA, K, GLICO				
25/01/2025	0163961	SHEILA CRISTINA DA SILVA	05/01/1986	1
URINA				
25/01/2025	0163962	GABRIEL MARIANO DE ALMEIDA	04/03/2010	1
HEMO, URINA				
25/01/2025	0163963	JOSE LUIZ ROSA	16/10/1959	1
TROPO, CPK, CKMB				
26/01/2025	0163964	BEATRIZ VITORIA CARVALHO	28/10/2006	1
URINA				
25/01/2025	0163965	JANDERSON VIEIRA DA SILVA	24/12/2003	1
HEMO, UREIA, CREA, NA, K, TGO, TGP, URINA				
26/01/2025	0163966	LOURIVAL DIAS DA SILVA	09/10/1968	1
HEMO, URINA				
26/01/2025	0163967	ADRIANO DE ALENCAR	12/07/1983	1
HEMO, UREIA, CREA, NA, K				
26/01/2025	0163968	EVELIN DA SILVA MONTEIRO	03/10/2013	1
HEMO, AMILA, URICO, NA, K, UREIA, CREA, TGO, TGP				
26/01/2025	0163969	BIANCA MOREIRA FRANCISCO	08/04/2006	1
HEMO, UREIA, CREA, NA, K, TGO, TGP, AMILA				

Pacientes por Data

LABORMED SERVICOS EM SAUDE LTDA

Convenio :

Periodo de 01-01-2025 a 31-01-2025

Data	Codigo	Paciente	Dt.Nasc	Convenio
26/01/2025	0163970	ALEXANDRO RIBEIRO SOUZA	01/01/1976	1
HEMO, UREIA, CREA, NA, K, URINA				
26/01/2025	0163971	FERNANDO ALEXANDRE DE OLIVEIRA ALVES	15/02/1990	1
HEMO, UREIA, CREA, NA, TGO, TGP, GAMGT, BILI, URINA, K				
26/01/2025	0163972	MARIA MARIANA SANTOS MAGALHAES	23/03/1997	1
HEMO, UREIA, CREA, NA, K, URINA				
24/01/2025	0163973	LUCIENE BRASIL RODRIGUES	17/03/1985	1
URINA				
26/01/2025	0163974	ROSANGEL SALVIANA	30/06/1981	1
HEMO, UREIA, CREA, NA, K				
26/01/2025	0163975	GUILHERME SOARES DOS SANTOS	09/11/2003	1
HEMO				
26/01/2025	0163976	DEGINALDO CORREIA DO NASCIMENTO	18/05/1973	1
HEMO				
26/01/2025	0163977	ROBERTA VALDEVINO DOS SANTOS	23/05/2004	1
URINA				
26/01/2025	0163978	FABIANA BARBARA	05/04/1976	1
URINA				
26/01/2025	0163979	WENDER DE SOUZA	04/08/1977	1
URINA				
26/01/2025	0163980	PAULO SERGIO RODRIGUES	13/07/1971	1
HEMO, UREIA, CREA, URICO, TGO, TGP, GLICO				
26/01/2025	0163981	MARGARIDA MARIA ARAUJO	21/11/1954	1
URINA				
26/01/2025	0163982	LUIZ CARLOS RODRIGUES	21/01/1952	1
HEMO, UREIA, CREA, NA, K, TGO, TGP				
26/01/2025	0163983	LEILA DE ALCANTARA BRAGA SOARES	27/09/1955	1
HEMO, UREIA, CREA, NA, K, GLICO, TROPO, URINA				
26/01/2025	0163984	PEDRO CONSTANTINO RIBEIRO	11/03/1956	1
CPK, CKMB, TROPO				

Pacientes por Data

LABORMED SERVICOS EM SAUDE LTDA

Convenio :

Periodo de 01-01-2025 a 31-01-2025

Data	Codigo	Paciente	Dt.Nasc	Convenio
26/01/2025	0163985	FRANCISCA RODRIGUES DUARTE	15/02/1970	1
HEMO, UREIA, CREA, TGO, TGP, URINA				
26/01/2025	0163986	THAIS DAMASCENO OLIVEIRA	27/06/1999	1
HEMO, UREIA, CREA, URINA				
26/01/2025	0163987	ANA PAULA DA SILVA	25/07/1977	1
URINA				
26/01/2025	0163988	JESSICA CLEMENTE ALBUQUERQUE	17/10/1997	1
HEMO, URINA, UREIA, CREA				
24/01/2025	0164751	CAMILLA MARINHO DE RAGO	03/02/1994	20
ANAT2				
24/01/2025	0164752	ALINE SANTANA RODRIGUES	09/02/1991	20
ANAT2				
24/01/2025	0164753	RENATA DOS SANTOS PINTO	28/02/1982	20
ANAT2				
24/01/2025	0164754	LARISSA ESTEFHANI SILVA DE ANDRADE	20/03/1996	20
ANAT2				
24/01/2025	0164755	ANA LUIZA SANTOS CONCEIÇAO	20/06/2005	20
ANATB				
24/01/2025	0164756	GIOVANNA DE SOUSA CORREA	28/03/2002	20
ANATB				
24/01/2025	0164757	KYARA FERNANDES ALMEIDA DOS SANTOS	08/04/2003	20
ANATB				
24/01/2025	0164758	MARIA DE FATIMA PORFIRIO	31/01/1991	20
ANAT2				
24/01/2025	0164759	FLAVIANE ALENCAR MOTA	04/05/1991	20
ANATB				
24/01/2025	0164760	VALERIA DOS SANTOS MOREIRA	03/07/1988	20
ANATB				
24/01/2025	0164761	SILVANA DE OLIVEIRA	04/04/1971	20
ANATB				

Pacientes por Data

LABORMED SERVICOS EM SAUDE LTDA

Convenio :

Periodo de 01-01-2025 a 31-01-2025

Data	Codigo	Paciente	Dt.Nasc	Convenio
24/01/2025	0164762	LILIBETH DEL CARMEN OLIVARES BLANCA	23/11/1981	20
ANATB				
24/01/2025	0164763	DALILA FERREIRA DA SILVA SALVO	14/11/1931	20
ANATB				
24/01/2025	0164764	GERALUCIA MARIA NUNES	15/06/1965	20
ANATB				
24/01/2025	0164765	BEATRIZ CORDEIRO BARBOSA	02/05/1992	20
ANATB				
24/01/2025	0164766	MATHEUS BARBOSA PEDREIRO	27/07/2009	20
ANATB				
24/01/2025	0164767	MARIA CRISTINA DO NASCIMENTO	06/09/1948	20
ANATB				
24/01/2025	0164768	ARMINDO BATISTA DOS SANTOS	16/07/1956	20
ANATB				
24/01/2025	0164769	GENIVALDO GOMES DA SILVA	30/06/1952	20
ANATB				
24/01/2025	0164770	THAMIRIS SILVA MARTINS LIRA	28/03/1992	20
ANATB				
30/01/2025	0165655	APARECIDA DE LOURDES CARNAVALLE	24/09/1962	20
ANATB				
30/01/2025	0165656	CAMILA FERREIRA DE LIMA	21/03/1998	20
ANATB				
30/01/2025	0165657	FABIANA DA SILVA MELO	22/03/1983	20
ANAT2				
30/01/2025	0165658	BRUNA CRISTINA DA SILVA SOUZA	23/03/1989	20
ANAT2				
30/01/2025	0165659	CRISTINA APARECIDA MARGRANDER MARCONATO	05/03/1964	20
ANATB				
30/01/2025	0165660	CICERA SILVINA DA CONCEICAO PEREIRA	17/07/1950	20
ANATB				

Pacientes por Data

LABORMED SERVICOS EM SAUDE LTDA

Convenio :

Periodo de 01-01-2025 a 31-01-2025

Data	Codigo	Paciente	Dt.Nasc	Convenio
30/01/2025	0165661	JOAO FRANCISCO DE PAULO	05/11/1950	20
ANATB				
30/01/2025	0165662	LAURICI SANT ANA DOS PASSOS	08/08/1953	20
ANATB				
30/01/2025	0165663	HILTON COUTINHO	04/04/1960	20
ANATB				
30/01/2025	0165664	VALDIRENE SOARES DOS REIS SILVA	05/11/1968	20
ANATB				
30/01/2025	0165665	SINESIA DE OLIVEIRA SERTAO	20/10/1948	20
ANATB				
30/01/2025	0165666	KAUAN VINICIUS AMORIM MORETTI	11/09/1998	20
ANATB				
31/01/2025	0165667	GABRIELLY DOS SANTOS SIMAO	09/02/2008	7
TPO				
31/01/2025	0165668	CLAUDIA M DOMINGUES	31/05/1975	7
ESTRA, FSH				
31/01/2025	0165669	CARLOS HENRIQUE BRITO SILVA	30/08/1993	7
HBGLI, K, NA, TGO, TGP, UREIA, HEMO, PSA, URICO, CREA, TRI, URINA, PPF, COLES, HDL LDL, VLDL, GLICO				
31/01/2025	0165670	CIRILO JUNIOR SANTOS DE OLIVEIRA	26/10/1995	7
HBGLI, K, NA, TGO, TGP, UREIA, HEMO, PSA, URICO, CREA, TRI, URINA, PPF, COLES, HDL LDL, VLDL, GLICO				
31/01/2025	0165671	ANGELA MARIA DE OLIVEIRA VILELLA	10/03/1963	7
HEMO, TSH, T4L				
31/01/2025	0165672	SIMONE DOS SANTOS SILVA	03/07/1987	7
HEMO, URINA, UROC, ANT11, TSH, T4L, HIV, VDRL, HBSAG, ANTIS, HCV, TOXG, TOXM, GLICO, TP TTPA, RUIGG, RUIGM, PPF, ABO, RH				
31/01/2025	0165673	FRANCISCO YTALO	22/02/1992	7
ABO, RH, HBSAG, ANTIS, HCV, HIV, VDRL				
31/01/2025	0165674	NATALINA BETELLA	31/12/1938	7
UREIA, CREA, TSH, URINA, PPF, HEMO, GLICO, HBGLI, COLES, HDL, LDL, VLDL, TRI, TGO, TGP GAMGT				

Pacientes por Data

LABORMED SERVICOS EM SAUDE LTDA

Convenio :

Periodo de 01-01-2025 a 31-01-2025

Data	Codigo	Paciente	Dt.Nasc	Convenio
31/01/2025	0165675	SARA MUNIZ DA SILVA	18/07/1983	1

HEMO, PCRT, UREIA, CREA, NA, K, CA, AMILA, GAMGT, BILI, TGO, TGP, TP, TTPA, GASO FAL

Resumo Estatistico

Numero de Pacientes Listados (N): 3600

Numero de Exames Efetuados (E): 26176

PREFEITURA MUNICIPAL DE RIBEIRÃO PIRES
SECRETARIA MUNICIPAL DE FINANÇAS
NOTA FISCAL DE SERVIÇO ELETRÔNICA - NFS-e

NFS-e
9

Código de Verificação
5U1VDWNKF

Emissão da NFS-e
12/03/2025 16:01

RPS	Série RPS	Tipo RPS	NFS-e Substituída

Prestador de Serviço

CPF/CNPJ: 41.352.382/0001-08 Inscrição 1031074
Nome/Razão Social: LABORMED SERVICOS EM SAUDE LTDA
Endereço 999 Comendador João Ugliengo Número: 4
Complemento: ,SALA 10 Bairro: Centro Alto
CEP: 09424-000 Município: RIBEIRAO PIRES UF: SP País:
E-mail: contato@yosep.com.br Telefone:

Tomador de Serviço

CPF/CNPJ: 26.702.577/0001-39 Inscrição Municipal: NIF:
Nome/Razão Social: BIOGESP-ASSOCIAÇÃO DE GESTÃO E EXECUÇÃO DE SERVIÇOS PÚBLICOS E SOCIAIS
Endereço: Rua RUA CUNHA GAGO Número: 700
Complemento: Bairro: Pinheiros
CEP: 05421-001 Município: SAO PAULO UF: SP País: Brasil
E-mail: BIOGESP.OSS@GMAIL.COM Telefone: (11)4726-6364

Atividade Econômica

4.03 / 8.403 - Hospitais, Clínicas, Laboratórios, Sanatórios, Manicômios, Casas De Saúde, Prontos-Socorros, Ambulat

Discriminação do Serviço

PRESTAÇÃO DE SERVIÇOS LABORATORIAIS DE ANÁLISES CLÍNICAS E EXECUÇÃO DE EXAMES DE CADASTRO DA PLATAFORMA NÚMERO 1535(UPA/UBS), NO PERÍODO DE 01/02/2025 A 28/02/2025.
Base de Cálculo do Inss: R$155.000,00
Retenção Para a Seguridade Social (11% Sobre a Mão de Obra) = 17.050,00
Retenção IR 1,5%: 4.650,00
Retenção CSRF 4,65%: 14.415,00
Retenção de INSS Conf. IN RFB nº 2110/2022, Artigos 116 a 119.
Retenção de Imposto de Renda Conf. Art. 714 do Decreto nº 9.580/2018 - RIR/2018.
Retenção da CSRF Conf. Art. 1º da Instrução Normativa RFB nº 459/2004.
DADOS BANCÁRIOS:
Banco: Bradesco
Agência: 0121 Conta Corrente: 55.298-4 CNPJ: 048741531/0001-61

Tributos Federais (R$)					Valor Aproximado dos Tributos (%)			
PIS	COFINS	INSS	IR	CSLL	Federal	Estadual	Municipal	Fonte
2.015,00	9.300,00	17.050,00	4.650,00	3.100,00	0,00%	0,00%	0,00%	

Identificação Prestação de Serviços		Detalhamento de Valores (R$)	
Código da Obra		Valor do Serviço	310.000,00
Código A.R.T.		Desconto Incondicionado	0,00
Exigibilidade ISSQN	1-Exigível	Desconto Condicionado	0,00
Regime Especial de Tributação	0-Nenhum	Retenções Federais	36.115,00
Simples Nacional	( ) Sim (X) Não	Outras Retenções	0,00
Incentivador Fiscal		Deduções Previstas em Lei	0,00
Competência	02/2025	Base de Cálculo	310.000,00
Município Prestação	RIBEIRAO PIRES - SP	Alíquota	2,50
Munícipio Incidência	RIBEIRAO PIRES - SP	ISSQN	7.750,00
ISSQN a Reter	( ) Sim (X) Não	Valor Líquido	273.885,00

Outras Informações

Santander

Internet Banking Empresarial

BIOGESP ASSOCIACAO DE GESTAO E EXECUCAO **Agência:** 0123 **Conta:** 130045706

Pronto! O pagamento foi realizado. Fazer outro Pix

Comprovante do Pix

Valor pago
R$ 273.885,00

Forma de pagamento
Ag 0123 Cc 13004570-6

Mensagem para o recebedor
REFERENTE A NF 09

Dados do recebedor

Nome
Labormed Servicos Em Saude Ltda

CNPJ / CPF
41.***.***/****-08

Instituição
BCO BRADESCO S.A.

Conta destino
Ag 0121 Cc 346012

Dados do pagador

De
BIOGESP ASSOCIACAO DE GESTAO E EXECUCAO

CNPJ / CPF
26.***.***/****-39

Instituição
BANCO SANTANDER (BRASIL) S.A.

ID/Transação
E90400888202509181923464442231 71

Data e hora da transação
18/09/2025 - 16:24:00

Código de autenticação
IBE0682742CB467B34A608C

Central de Atendimento Santander Empresarial
4004-2125 (Regiões Metropolitanas)
0800 726 2125 (Demais Localidades)
0800 723 5007 (Pessoas com deficiência auditiva ou de fala)

SAC - Atendimento 24h por dia, todos os dias.
0800 762 7777
0800 771 0401 (Pessoas com deficiência auditiva ou de fala)
Ouvidoria - Das 9h às 18h, de segunda a sexta-feira, exceto feriado.
0800 726 0322
0800 771 0301 (Pessoas com deficiência auditiva ou de fala)

Pacientes por Data

LABORMED SERVICOS EM SAUDE LTDA

Convenio :

Periodo de 01-02-2025 a 28-02-2025

Data	Codigo	Paciente	Dt.Nasc	S	Convenio
12/02/2025	0063070	EDSON ALVES	12/10/1996	M	15
URICO, BILI, COLES, HDL, LDL, VLDL, CREA, GLICO, HBGLI, HEMO, TGP, TRI, UREIA, URINA					
19/02/2025	0063071	DAMASIO DO NASCIMENTO BERNARDO	02/01/1991	M	15
URICO, BILI, COLES, HDL, LDL, VLDL, CREA, GLICO, HEMO, TGO, TGP, TRI, UREIA, URINA					
19/02/2025	0063072	OZIEL RODRIGUES PEREIRA	20/04/1973	M	15
URICO, AMILA, BILI, COLES, HDL, LDL, VLDL, CPK, CREA, GLICO, HEMO, HIV, ANTIS, HCV, PSA TGO, TGP, TRI, TSH, UREIA, URINA, VDRL, VITAD					
19/02/2025	0063077	WESLEY T SILVA	27/03/2001	M	15
HEMO, TGO, TGP, FAL, CREA, TSH, LII, GLICO					
26/02/2025	0063087	LOURDES DE FATIMA AMANCIO	22/04/1956	F	15
HEMO, HBGLI, COLES, HDL, LDL, VLDL, AMILA, GAMGT, HCV, HIV, TGO, TGP, VITAD, T3, T4 TSH					
19/02/2025	0063105	FABIO RAMOS MENDES	07/12/1978	M	15
URICO, AMILA, BILI, COLES, HDL, LDL, VLDL, CREA, GLICO, HEMO, PSA, TGP, TRI					
26/02/2025	0070829	JOAO LUCAS GOMES DA SILVA	23/06/2015	M	19
HEMO, CREA, UREIA, TGO, TGP, PCRT, LATEX, PPF					
12/02/2025	0070830	KAUA KAYKE DE SOUSA	26/08/2011	M	19
HEMO, FERRI, HBGLI, TRI, UREIA, B12, VITAD, TSH, T4L, CREA, TGO, TGP, COLES, HDL, LDL VLDL, GLICO					
05/02/2025	0070831	MATHEUS GODOY DA SILVA LIMA	07/05/2018	M	19
HEMO, CREA, UREIA, TRI, TGO, TGP, COLES, HDL, LDL, VLDL, PROLA					
26/02/2025	0131950	ALAIDE ANTONIO QUIRINO	27/10/1942	F	14
K, NA, TRI, TSH, T4L, UREIA, CREA, FAL, TGO, TGP, GAMGT, COLES, HDL, LDL, VLDL GLICO, HEMO					
26/02/2025	0131951	ROSELI APARECIDA DOS SANTOS	18/12/1970	F	14
HEMO, FAL, K, NA, TRI, UREIA, TSH, T4L, CREA, TGO, TGP, GAMGT, COLES, HDL, LDL VLDL, GLICO					
26/02/2025	0132029	CAIQUE BARBOSA DA LUz	08/03/2005	M	14
COLES, HDL, LDL, VLDL, CREA, FAL, GAMGT, GLICO, HBGLI, HEMO, K, NA, T4L, TGO, B12 TGP, TRI, TSH, UREIA, VITAD					
21/02/2025	0147140	ANA LUIZA FAUSTINO LOURENÇO	31/01/2006	F	6
HEMO, GLICO, HBGLI, UREIA, CREA, TGO, TGP, COLES, HDL, LDL, VLDL, TRI, TSH, T4L, T4 B12, VITAD, URICO, URINA, LIPAS, AMILA, VHS, PCRT					

Pacientes por Data

LABORMED SERVICOS EM SAUDE LTDA

Convenio :

Periodo de 01-02-2025 a 28-02-2025

Data	Codigo	Paciente	Dt.Nasc	S	Convenio
26/02/2025	0147141	DURVAL NOBREGA	18/10/1953	M	6
HEMO, CA, CREA, HBGLI, K, NA, TRI, UREIA, TGO, TGP, COLES, HDL, LDL, VLDL, GLICO					
03/02/2025	0148644	ELIZANDRA ROBERTA SILVEIRA INACIO	27/09/1975	F	16
CORT1					
03/02/2025	0148652	LUCIA HELENA SAMPAIO NEGRINI	05/02/1946	F	16
HEMO, VITAD, UREIA, CREA, NA, K, URINA, UROC, ANT11, OCUL, COLES, HDL, LDL, VLDL, TRI					
05/02/2025	0148657	PAULO DE TARSO SILVA PINTO	18/06/1991	M	16
URINA, UROC, ANT11					
11/02/2025	0148658	GERALDO ANTONIO DA SILVA	06/07/1926	M	16
URINA, UROC, ANT11					
14/02/2025	0148659	TAYNA ALMEIDA DOS SANTOS	22/09/1996	F	16
HEMO, PCRT, FERRI					
20/02/2025	0148660	EDIGENIA DOS SANTOS DIAS	21/09/1948	F	16
URINA, UROC, ANT11					
21/02/2025	0148661	MARILI RODRIGUES DE LIMA GONÇALVES	10/04/1946	F	16
HEMO, FERRI, CAPF					
21/02/2025	0148662	IVANILDA MARTINS FERREIRA	29/11/1950	F	16
URINA, UROC, ANT11					
21/02/2025	0148663	FERNANDO DA SILVA RIBEIRO	09/11/1980	M	16
URINA, UROC, ANT11					
21/02/2025	0148664	KAYNAN DA SILVA RIBEIRO	11/04/2007	M	16
URINA, UROC, ANT11					
24/02/2025	0148665	VIVALDE AFFONSO CORREA	27/02/1940	M	16
HEMO, FERRI, UREIA, CREA, MICAI, PROT, URINA, UROC, ANT11					
27/02/2025	0148666	JOSE MARIA DE OLIVEIRA	27/07/1937	M	16
HEMO, HBGLI, COLES, HDL, LDL, VLDL, TRI, TP, TTPA, UREIA, CREA, NA, K, PROT, URINA UROC, ANT11, MICAI					
28/02/2025	0148667	RUBIA SIMONE DA SILVA	23/12/1972	F	16
URINA, UROC, ANT11					

Pacientes por Data

LABORMED SERVICOS EM SAUDE LTDA

Convenio :

Periodo de 01-02-2025 a 28-02-2025

Data	Codigo	Paciente	Dt.Nasc	S	Convenio
28/02/2025	0148668	ALICE DA COSTA	08/08/1928	F	16
URINA, UROC, ANT11					
12/02/2025	0149271	DOUGLAS LUCATELLI	01/07/1975	M	14
K, NA, TRI, UREIA, TSH, T4L, CREA, FAL, TGO, TGP, GAMGT, COLES, HDL, LDL, VLDL GLICO					
12/02/2025	0149295	MARCIA DANIEL CANDIDO	25/04/1979	F	14
HBGLI, TGO, TGP, UREIA, HEMO, TSH, T4L, CREA, TRI, COLES, HDL, LDL, VLDL, GLICO, FERRI FE, B12, VITAD, TRANF, FOLIC					
03/02/2025	0158172	ONOFRE BATISTA DA SILVA	21/02/1951	M	8
TGO, TGP, TRI, UREIA, HEMO, PSA, URICO, CREA, URINA, HBGLI, COLES, HDL, LDL, VLDL, OCUL GLICO					
03/02/2025	0158173	MARIA DE SOUZA NEPOMUCENO	11/08/1958	F	8
CA, GLICO, HBGLI, MG, K, TGO, TGP, TRI, UREIA, B12, VITAD, HEMO, PTH, TP, TTPA COLES, HDL, LDL, VLDL, MICAI					
03/02/2025	0158174	LUCILIA SILVA DOS SANTOS	05/03/1961	F	8
HBGLI, GLICO					
03/02/2025	0158175	ANTONIO PEREIRA LIMA	02/06/1957	M	8
PSA					
03/02/2025	0158176	GERALDO FRANCISCO DA SILVA	09/05/1977	M	8
HBGLI, GLICO					
03/02/2025	0158177	RAIMUNDA VALDENOURA DA SILVA CASTRO	12/04/1959	F	8
TGO, TGP, TRI, UREIA, HEMO, TSH, CREA, URINA, COLES, HDL, LDL, VLDL, GLICO, HBGLI					
03/02/2025	0158178	JOAO SOUZA DE CASTRO	28/02/1957	M	8
TGO, TGP, TRI, UREIA, HEMO, PSA, CREA, URINA, COLES, HDL, LDL, VLDL, GLICO, HBGLI					
03/02/2025	0158179	PEDRO JUNIOR LIMA MOURA	06/06/1996	M	8
TGO, TGP, TRI, UREIA, HEMO, CREA, URINA, COLES, HDL, LDL, VLDL, GLICO, HBGLI					
03/02/2025	0158180	MAURINA ROSA SOARES	27/02/1960	F	8
COLES, HDL, LDL, VLDL, GLICO, HBGLI					
03/02/2025	0158181	NORMA LUCIA NEVES DE SOUZA	23/12/1959	F	8
HEMO, UREIA, CREA, COLES, HDL, LDL, VLDL, TRI, TGO, TGP, GLICO, HBGLI, URINA					
03/02/2025	0158182	VIRGINA VITAL DA SILVA MERELES	21/05/1963	F	8
TGO, TGP, TRI, UREIA, HEMO, CREA, URINA, COLES, HDL, LDL, VLDL, GLICO, HBGLI					

Pacientes por Data

LABORMED SERVICOS EM SAUDE LTDA

Convenio :

Periodo de 01-02-2025 a 28-02-2025

Data	Codigo	Paciente	Dt.Nasc	S	Convenio
03/02/2025	0158183	IRACEMA HERMOGENES FONSECA	13/11/1963	F	8
GLICO, HBGLI, COLES, HDL, LDL, VLDL, TRI, MG, K, TSH, T4L, VITAD, B12					
03/02/2025	0158184	FATIMA IGNACIO DOS SANTOS	24/04/1964	F	8
CA, TGO, TGP, TRI, UREIA, HEMO, URICO, CREA, URINA, COLES, HDL, LDL, VLDL, GLICO, HBGLI					
03/02/2025	0158185	JOSEFA DE JESUS DA SILVA	20/10/1944	F	8
TRI, COLES, HDL, LDL, VLDL					
03/02/2025	0158186	JOSE CARLOS DA SILVA	20/03/1973	M	8
LATEX, CREA, URICO, TGO, TGP, VHS					
03/02/2025	0158187	LIZANETI PEREIRA DA SILVA	04/11/1944	F	8
TSH, T4L, COLES, HDL, LDL, VLDL, TRI					
03/02/2025	0158188	WENZO PEREIRA FELIX DO NASCIMENTO	27/05/2015	M	8
CREA, UREIA, NA, K					
03/02/2025	0158189	CLEIDE MARIA OZORIO	26/11/1954	F	8
MICOL					
05/02/2025	0158190	LUCIANA DA SILVA GOMES	25/07/1981	F	8
CREA, GAMGT, TGO, TGP, TRI, HEMO, T4L, URICO, UREIA, TSH, T3, COLES, HDL, LDL, VLDL GLICO, HBGLI					
05/02/2025	0158191	CAMILA BIANCA MASSOCA DE ALMEIDA	27/03/1997	F	8
CURV6, TPO					
05/02/2025	0158192	CAMILA ALCANTARA DA SILVA	28/08/1995	F	8
HEMO, ABO, RH, GLICO, TOXG, TOXM, RUIGG, RUIGM, HIV, VDRL, HBSAG, ANTIS, URINA, UROC, ANT11 PPF, HCV					
05/02/2025	0158193	ISABELLA GOMES DA LUZ	07/04/2010	F	8
TGO, TGP, TRI, UREIA, HEMO, CREA, URINA, COLES, HDL, LDL, VLDL, GLICO, HBGLI					
05/02/2025	0158194	DANILO SANTOS FARIA	11/09/1990	M	8
ABO, RH, HBSAG, ANTIS, HCV, HIV, VDRL					
05/02/2025	0158195	VERLANIA PEREIRA DE FRANCA	08/02/1988	F	8
TGO, TGP, TRI, UREIA, HEMO, CREA, URINA, COLES, HDL, LDL, VLDL, GLICO, HBGLI					
05/02/2025	0158196	JULIA CAMILLY PEREIRA BRAGA	29/03/2007	F	8
TGO, TGP, TRI, UREIA, HEMO, CREA, URINA, COLES, HDL, LDL, VLDL, GLICO, HBGLI					

Pacientes por Data

LABORMED SERVICOS EM SAUDE LTDA

Convenio :

Periodo de 01-02-2025 a 28-02-2025

Data	Codigo	Paciente	Dt.Nasc	S	Convenio
05/02/2025	0158197	FERNANDA VITORIA PEREIRA BRASA	02/04/2012	F	8
HEMO, COLES, HDL, LDL, VLDL, TRI, FE, FERRI, GLICO, HBGLI, TSH, PPF, URINA					
05/02/2025	0158198	TATIANA QUIRINO SIVERO	08/02/1983	F	8
URINA, UROC, ANT11					
05/02/2025	0158199	AUGUSTA MARIA PIMENTA	20/04/1965	F	8
TSH, T4L, TRI, TIRE, ESTRA, PROGE, LH, FSH					
05/02/2025	0158200	NATASHA CRISTINA DIAS SANTANA	25/09/2011	F	8
TGO, TGP, TRI, UREIA, HEMO, CREA, URINA, COLES, HDL, LDL, VLDL, GLICO, PPF					
05/02/2025	0158201	JOAO OZORIO DE CASTRO	18/11/1949	M	8
TGO, TGP, TRI, UREIA, HEMO, PSA, URICO, CREA, URINA, HBGLI, COLES, HDL, LDL, VLDL, GLICO OCUL					
05/02/2025	0158202	GENI SIQUEIRA SOARES RODRIGUES	22/02/1968	F	8
URINA					
05/02/2025	0158203	LUIZ ANTONIO DOS SANTOS	04/07/1970	M	8
HEMO, VHS, TGO, TGP, CREA, COLES, HDL, LDL, VLDL, TRI, FAL, GAMGT, GLICO, MICOL, CULT ATB					
05/02/2025	0158204	AANGELA MARIA DOS SANTOS ILVA	01/09/1960	F	8
OCUL					
07/02/2025	0158205	ALBA REGINA TRAJANDO DA SILVA	14/10/1956	F	8
HEMO, TGO, TGP, TRI, UREIA, CREA, URINA, COLES, HDL, LDL, VLDL, GLICO, HBGLI					
07/02/2025	0158206	VILMA SILVA DE MELO	11/06/1969	F	8
HEMO, CREA, GLICO, HBGLI, MG, K, B12, VITAD, COLES, HDL, LDL, VLDL, MICAI					
07/02/2025	0158207	APARECIDA HELENA MARTINS DA SILVA	17/01/1964	F	8
HEMO, TGO, TGP, TRI, CREA, UREIA, URINA, COLES, HDL, LDL, VLDL, GLICO, PPF, HBGLI					
07/02/2025	0158208	SIDNEY PINTO DE ABREU	31/07/1951	M	8
HEMO, UREIA, CREA, TGO, TGP, COLES, HDL, LDL, VLDL, TRI, URINA, URICO, PSA, GLICO, HBGLI NA, K					
07/02/2025	0158209	SOPHIA ISABELA SANTANA DE SOUZA	15/05/2014	F	8
HEMO, COLES, HDL, LDL, VLDL, TRI, GLICO, HBGLI, TSH, FE, FERRI, PPF, URINA					
07/02/2025	0158210	JOSINEIDE SILVA PALILA	04/06/1973	F	8
HEMO, FERRI, DHEA, ESTRA, FSH, LH, PROLA, TESTO, FE, SDHEA, FOLIC					

Pacientes por Data

LABORMED SERVICOS EM SAUDE LTDA

Convenio :

Periodo de 01-02-2025 a 28-02-2025

Data	Codigo	Paciente	Dt.Nasc	S	Convenio
07/02/2025	0158211	MARIA TEREZINHA PEREIRA DA SILVA	23/07/1966	F	8
HEMO, CREA, FERRI, GLICO, HBGLI, TGP, B12, VITAD, TSH, T4L, COLES, HDL, LDL, VLDL					
07/02/2025	0158212	BRYAN OLIVEIRA VIEIRA DA SILVA	15/04/2021	M	8
HEMO, COLES, HDL, LDL, VLDL, TRI, TSH, GLICO, FE, FERRI, HBGLI, URINA, PPF					
07/02/2025	0158213	VITTOR CESAR VIEIRA DE PAULO	25/10/2015	M	8
TSH, T4L					
10/02/2025	0158214	IDENIR DE OLIVEIRA SOUZA	28/09/1943	F	8
HEMO, TGO, TGP, TRI, UREIA, CREA, URINA, COLES, HDL, LDL, VLDL, GLICO, HBGLI					
10/02/2025	0158215	TEREZA DREER CARREIRA	04/12/1941	F	8
TGO, TGP, TRI, UREIA, VITAD, ELEHB, HEMO, URICO, CREA, B12, OCUL, URINA, COLES, HDL, LDL VLDL, GLICO, HBGLI					
10/02/2025	0158216	MARIA ALELUIA ALVES DOS SANTOS	31/03/1946	F	8
TGO, TGP, HEMO, TSH, T4L, UREIA, CREA, AMILA, OCUL, BILI, COLES, HDL, LDL, VLDL					
10/02/2025	0158217	MARIBEL BARBOSA CORDEIRO DA SILVA	18/04/2005	F	8
HEMO, TOXM, TOXG, RUIGG, RUIGM, HBSAG, ABO, RH, HCV, GLICO, VDRL, URINA, HIV, UROC, ANT11 PPF					
10/02/2025	0158218	JUAN VICTOR DE LIMA ROCHA	23/04/2003	M	8
HBSAG, ABO, RH, HCV, VDRL, HIV					
10/02/2025	0158219	JOSE HERMES DE ARAUJO	13/11/1954	M	8
HEMO, FE, FERRI, GLICO, HBGLI, VITAD, B12					
10/02/2025	0158220	TEREZINHA TAVARES JESUS TEIXEIRA	13/09/1959	F	8
HEMO, CA, TGO, TGP, TRI, UREIA, TSH, CREA, URINA, COLES, HDL, LDL, VLDL, GLICO, HBGLI					
10/02/2025	0158221	MARIA JOSE QUIRINO SVALDI	20/06/1955	F	8
HEMO, TGO, TGP, TRI, UREIA, TSH, CREA, COLES, HDL, LDL, VLDL, GLICO, HBGLI					
10/02/2025	0158222	ARTEMISA ALVES DA COSTA	22/10/1974	F	8
URICO, UREIA, CREA					
10/02/2025	0158223	SOCORRO EVANIA DE SOUZA FEITOSA	06/05/1975	F	8
HEMO, CREA, HBGLI, K, NA, TGO, TGP, TRI, UREIA, B12, VITAD, CEA, OCUL, ESTRA, FSH TESTO, T4L, TSH, URINA, COLES, HDL, LDL, VLDL, GLICO, PPF					
10/02/2025	0158224	MONIKY RODRIGUES ZAMPONI	04/05/1988	F	8
HEMO, PCRT, COLES, HDL, LDL, VLDL, TRI, TSH, B12, UREIA, CREA, NA, K, URINA, GAMGT VITAD, HBGLI, LH, T3, T4L, TGO, TGP, FERRI, CA, FOLIC, FSH					

Pacientes por Data

LABORMED SERVICOS EM SAUDE LTDA

Convenio :

Periodo de 01-02-2025 a 28-02-2025

Data	Codigo	Paciente	Dt.Nasc	S	Convenio
10/02/2025	0158225	VANESSA PEREIRA DA SILVA	10/11/1997	F	8
HEMO, TGO, TGP, TRI, UREIA, CREA, URINA, HBGLI, COLES, HDL, LDL, VLDL, GLICO, PPF					
10/02/2025	0158226	RUBILAR HAMON ROSA	06/01/1958	M	8
HEMO, TGO, TGP, TRI, UREIA, PSA, URICO, CREA, B12, URINA, HBGLI, COLES, HDL, LDL, VLDL OCUL, GLICO					
05/02/2025	0158227	LEONILDA BENTO VIEIRA SOUSA	05/02/1942	F	8
UROC, ANT11					
03/02/2025	0159195	OZIEL RODRIGUES PEREIRA	20/04/1973	M	6
HEMO, CREA, HBGLI, NA, K, TRI, UREIA, TGO, TGP, URINA, COLES, HDL, LDL, VLDL, GLICO					
03/02/2025	0159196	RICARDO RIBEIRO DE OLIVEIRA	09/03/1979	M	6
OCUL					
03/02/2025	0159197	GERALDO LOURENCO	09/11/1960	M	6
HBGLI, TGO, TGP, B12, VITAD, HEMO, CREA, TRI, COLES, HDL, LDL, VLDL, GLICO					
03/02/2025	0159198	SONIA MARIA DE OLIVEIRA	10/01/1974	F	6
HBGLI, K, TGO, TGP, HEMO, TSH, URICO, CREA, TRI, URINA, COLES, HDL, LDL, VLDL, GLICO					
03/02/2025	0159199	SAMUEL CANDIDO DA SILVA	14/04/2001	M	6
HBGLI, TGO, TGP, HEMO, TRI, COLES, HDL, LDL, VLDL, GLICO					
03/02/2025	0159200	EDISANGELA MARIA DA SILVA	23/07/1977	F	6
BILI, TGO, TGP, HEMO, TSH, CREA, TRI, COLES, HDL, LDL, VLDL					
03/02/2025	0159201	LARISSA EVELYN DE SOUZA TORRES	08/10/1997	F	6
HEMO, HCV, HBSAG, HIVA, TOXG, TOXM, RUIGM, RUIGG, ABO, RH, VDRL, URINA, UROC, ANT11, GLICO PPF, ANTIS					
03/02/2025	0159202	DIVA MOURA FERREIRA	24/03/1957	F	6
HBGLI, GLICO					
03/02/2025	0159203	MANUELLA ALMEIDA SILVA AMORIM DA COSTA	17/10/2016	F	6
HEMO, FERRI, FE, FAL, HBGLI, TRANS, B12, URINA, PPF, GLICO					
03/02/2025	0159204	JOSE AUGUSTO HOFFMAN	21/08/1956	M	6
OCUL					
03/02/2025	0159205	JESSICA DE ALMEIDA BORGES DOS SANTOS	14/03/1996	F	6
HEMO, VDRL, URINA, HIV, GLICO					

Pacientes por Data

LABORMED SERVICOS EM SAUDE LTDA

Convenio :

Periodo de 01-02-2025 a 28-02-2025

Data	Codigo	Paciente	Dt.Nasc	S	Convenio
05/02/2025	0159206	MARIA APARECIDA DA SILVA	17/12/1956	F	6
HEMO, URICO, CA, CREA, HBGLI, MG, K, NA, TRI, UREIA, TSH, T4, ZIN, TGO, TGP URINA, COLES, HDL, LDL, VLDL, GLICO					
05/02/2025	0159207	GABRIELLY PEREIRA MARCONDES	13/03/2000	F	6
ESTRA, FSH, LH					
05/02/2025	0159208	MARIA EDUARDA MENINO DE OLIVEIRA	24/01/2002	F	6
CURV6					
05/02/2025	0159209	BIANCA DOS SANTOS DA SILVA	06/01/2000	F	6
CURV6, VDRL, HIV, URINA, HEMO					
05/02/2025	0159210	ROSELENA DOS SANTOS	22/03/1969	F	6
HBGLI, TGO, TGP, UREIA, B12, VITAD, HEMO, CREA, TRI, URINA, COLES, HDL, LDL, VLDL, GLICO					
05/02/2025	0159211	GABRIELA FERREIRA	24/05/2003	F	6
HEMO					
05/02/2025	0159212	MARIA HELENA DE QUEIROZ MACEDO	07/01/1949	F	6
TGO, TGP, HEMO, TSH, CREA, HBGLI, TRI, URINA, COLES, HDL, LDL, VLDL, GLICO, VITAD, B12					
05/02/2025	0159213	YASMIN AKEMI NUNES ODASAKI	26/08/2010	F	6
TGO, TGP, HEMO, TSH, CREA, UREIA, TRI, URINA, COLES, HDL, LDL, VLDL, GLICO					
05/02/2025	0159214	IVAN DE SOUZA OLIVEIRA	13/06/1958	M	6
HBGLI, K, TGO, TGP, UREIA, B12, VITAD, HEMO, OCUL, URICO, CREA, TRI, URINA, COLES, HDL LDL, VLDL, GLICO, PSA					
07/02/2025	0159216	GELINO DE SOUZA AFONSO	04/04/1960	M	6
FTA, FTAM, VDRL					
07/02/2025	0159218	VANDERLEY MEIRELES FEITOSA	16/12/1964	M	6
TGO, TGP, UREIA, HEMO, PSA, CREA, HBGLI, TRI, COLES, HDL, LDL, VLDL, GLICO, URINA					
07/02/2025	0159219	KAUAN FELIPE DO NASCIMENTO	26/01/2015	M	6
HEMO, URINA, HBGLI, GLICO					
07/02/2025	0159220	RICHARD CORREA CARLINE LIMA	14/08/2018	F	6
TGO, TGP, HEMO, TSH, TRI, URINA, PPF, COLES, HDL, LDL, VLDL, GLICO					
07/02/2025	0159221	EMILY NAYARA FERREIRA DE OLIVEIRA	23/07/2002	F	6
HEMO, TOXG, TOXM, RUIGM, RUIGG, HBSAG, ANTIS, ABO, RH, HCV, GLICO, VDRL, URINA, HIV, UROC ANT11, PPF					

Pacientes por Data

LABORMED SERVICOS EM SAUDE LTDA

Convenio :

Periodo de 01-02-2025 a 28-02-2025

Data	Codigo	Paciente	Dt.Nasc	S	Convenio
07/02/2025	0159222	MARIA VANDERLENE SOUZA PORTELA	20/03/1975	F	6
TGO, TGP, VITAD, HEMO, TSH, FERRI, HBGLI, B12, TRI, COLES, HDL, LDL, VLDL, GLICO					
07/02/2025	0159223	FRANCISCA ROSANGELA GIRAO DE OLIVEIRA F0R4E/D0E5R/I1C9O68		F	6
HBGLI, K, TGO, TGP, UREIA, HEMO, TSH, URICO, CREA, TRI, URINA, COLES, HDL, LDL, VLDL GLICO					
07/02/2025	0159224	TATIANA EDVIRGEM DA SILVA	28/06/1983	F	6
VHS, FIBRI, LATEX, PCRT, ASLO					
07/02/2025	0159225	VITOR SANTOS ROCHA	03/10/2002	M	6
BK					
07/02/2025	0159226	VITOR SANTOS ROCHA	03/10/2002	M	6
TGO, TGP, UREIA, HEMO, OCUL, TSH, CREA, K, NA, TRI, VDRL, URINA, HIV, COLES, HDL LDL, VLDL, GLICO, HBGLI, VHS, PCRT, FERRI, BILI					
07/02/2025	0159227	FLAVIA DA SILVA OLIVEIRA FEBRONIO	13/07/1996	F	6
HEMO, UREIA, CREA, TGO, URINA					
10/02/2025	0159228	ILMA APARECIDA ARROCETO	09/10/1955	F	6
GLICO, COLES, URINA, TRI, CREA, HEMO, VITAD, B12, TGP, TGO, HBGLI, HDL, LDL, VLDL, OCUL TSH, T4L					
10/02/2025	0159229	PEDRO GOMES DA SILVA	04/01/1956	M	6
MICAI, GLICO, COLES, URINA, TRI, CREA, URICO, OCUL, HEMO, VITAD, B12, UREIA, TGP, TGO, K HBGLI, HDL, LDL, VLDL					
10/02/2025	0159230	JULIANA DE SOUZA ROCHA	21/06/1979	F	6
GLICO, COLES, URINA, TGO, TGP, PROGE, TSH, LH, FSH, ESTRA, B12, UREIA, TRI, NA, K HBGLI, CREA, HEMO, VITAD, HDL, LDL, VLDL					
10/02/2025	0159231	EDNA NUNES SIMOES	03/06/1999	F	6
HEMO, TOXG, TOXM, RUIGG, RUIGM, HBSAG, ABO, RH, HCV, GLICO, VDRL, URINA, HIV, UROC, ANT11 PPF					
10/02/2025	0159232	MARIA CRISTINA FEITOSA PIZE SANTANA	03/10/1974	F	6
K, URINA, TGO, TGP, HEMO, URICO, CREA, HBGLI, TRI, COLES, GLICO, HDL, LDL, VLDL					
10/02/2025	0159233	EUGENIO SOARES	21/09/1962	M	6
HEMO, HCV, CA, CREA, K, NA, UREIA, TRI, PSA, OCUL, TGO, TGP, URINA, COLES, GLICO HIVA, HBSAG, ANTIS, HDL, LDL, VLDL, VDRL					
10/02/2025	0159234	VITOR SANTOS ROCHA	03/10/2002	F	6
BK2					

Pacientes por Data

LABORMED SERVICOS EM SAUDE LTDA

Convenio :

Periodo de 01-02-2025 a 28-02-2025

Data	Codigo	Paciente	Dt.Nasc	S	Convenio
10/02/2025	0159235	ISABEL CRISTINA DA COSTA	08/04/1954	F	6
HEMO, TSH, GLICO, TGO, TGP, K, HBGLI, TRI, COLES, HDL, LDL, VLDL, URINA, CREA, UREIA					
10/02/2025	0159236	SAMANTHA FERREIRA BELTRAN DOS SANTOS	22/10/1999	F	6
HEMO, GLICO, PPF, ANT11, UROC, HIV, VDRL, HCV, RH, ABO, RUIGG, RUIGM, TOXG, TOXM, HBSAG					
10/02/2025	0159237	VERA LUCIA DE MIRANDA MASTRODOMENICO	26/06/1963	F	6
TGO, TGP, HEMO, CREA, HBGLI, TRI, COLES, GLICO, HDL, LDL, VLDL					
10/02/2025	0159238	JOSE MENDES NETO	21/04/1946	M	6
HEMO, HBGLI, K, TGO, TGP, UREIA, B12, VITAD, TSH, URICO, CREA, TRI, URINA, COLES, HDL LDL, VLDL, GLICO					
12/02/2025	0159240	BENEDITA BENTO NOGUEIRA	01/01/1944	F	6
HEMO, URICO, CA, CREA, HBGLI, K, NA, TRI, UREIA, TGO, TGP, URINA, COLES, HDL, LDL VLDL, GLICO					
12/02/2025	0159242	MIGUEL MOREIRA DAS NEVES FILHO	07/05/1966	F	6
TGO, TGP, UREIA, HEMO, CREA, TRI, URINA, COLES, HDL, LDL, VLDL, GLICO, HBGLI, B12, VITAD					
12/02/2025	0159243	MILTON DO NASCIMENTO	29/12/1951	M	6
K, TGO, TGP, UREIA, B12, VITAD, HEMO, URICO, CREA, HBGLI, TRI, URINA, COLES, HDL, LDL VLDL, GLICO					
12/02/2025	0159244	ROSA MARIA CAVALCANTE CAMELO	04/09/1923	F	6
HBGLI, TGO, TGP, B12, VITAD, HEMO, TSH, CREA, UREIA, TRI, URINA, COLES, HDL, LDL, VLDL GLICO					
10/02/2025	0159275	IZABEL ALVES DA COSTA	26/05/1952	F	8
HEMO, TGO, TGP, TRI, UREIA, CREA, URINA, COLES, HDL, LDL, VLDL, GLICO, HBGLI					
10/02/2025	0159276	CAROLINE APARECIDA AUGUSTO DA SILVA	01/07/2000	F	8
HEMO, BILI, FAL, GAMGT, TGO, TGP, TRI, UREIA, ANTAG, ANTAM, HCV, HBSAG, CREA, VDRL, URINA HIV, COLES, HDL, LDL, VLDL, GLICO, HBGLI					
10/02/2025	0159277	LUIZA TAMARINDO ROLLO	12/05/2011	F	8
URINA, UROC, ANT11					
12/02/2025	0159278	ANDRE RODRIGUES	05/11/1978	M	8
HEMO, FAN, LATEX, VHS, UREIA, CREA, TGO, TGP, PCRT, FAL, GAMGT, NA, K, MG, GLICO HBGLI, COLES, HDL, LDL, VLDL, TRI, VDRL, TSH, T4L, B12, FOLIC, HIV, HBSAG, ANTIS, HCV URINA, AMILA, LIPAS, TP, TTPA					
12/02/2025	0159279	JAHYR NOGUEIRA DA SILVA	03/10/1940	M	8
TP, TTPA					

Pacientes por Data

LABORMED SERVICOS EM SAUDE LTDA

Convenio :

Periodo de 01-02-2025 a 28-02-2025

Data	Codigo	Paciente	Dt.Nasc	S	Convenio
12/02/2025	0159280	EDVALDO ALVES DOS SANTOS	17/11/1966	M	8
HEMO, UREIA, CREA, TGO, TGP, GLICO, HBGLI, COLES, HDL, LDL, VLDL, TRI, URINA, PSA					
12/02/2025	0159281	VERA NEUSA SANTOS DO NASCIMENTO	06/12/1964	F	8
HEMO, TGO, TGP, TRI, UREIA, TSH, CREA, URINA, COLES, HDL, LDL, VLDL, GLICO, PPF, HBGLI					
12/02/2025	0159282	ROSANA FONTES	11/07/1969	F	8
HEMO, UREIA, CREA, TGO, TGP, COLES, HDL, LDL, VLDL, TRI, GAMGT, FAL, BILI, URICO, URINA TP, TTPA, FE, FERRI					
12/02/2025	0159283	LEONICE DE SOUZA	12/02/1962	F	8
HEMO, TGO, TGP, TRI, UREIA, CREA, URINA, COLES, HDL, LDL, VLDL, GLICO, HBGLI					
12/02/2025	0159284	AMABILLY ASSIS LOPES	02/04/2005	F	8
HEMO, UREIA, CREA, LH, FSH, ESTRA, PROGE, TESTO, INSUL, GLICO, COLES, HDL, VLDL, LDL, TRI URINA, TGO, TGP					
12/02/2025	0159285	TALITA SILVA DE ASSIS	09/04/1987	F	8
HEMO, TSH, T4L, UREIA, CREA, TGO, TGP, GLICO, COLES, HDL, LDL, VLDL, TRI, VDRL, HIV HBGLI, FE, FERRI, VITAD, B12, ESTRA, PROGE, LH, FSH, PROLA					
12/02/2025	0159286	JOSE PAULO CALDEIRA	26/09/1949	M	8
HEMO, TGO, TGP, TRI, UREIA, PSA, CREA, URINA, COLES, HDL, LDL, VLDL, GLICO, HBGLI					
12/02/2025	0159287	JOSEFA LUCENA RODRIGUES DA SILVA	01/06/1980	F	8
HEMO, TGO, TGP, TRI, UREIA, URICO, CREA, URINA, HBGLI, COLES, HDL, LDL, VLDL, GLICO					
12/02/2025	0159288	LUAN VIEIRA DE SOUZA SILVA	27/11/1991	M	8
COLES, HDL, LDL, VLDL, TRI					
14/02/2025	0159289	MARIA CECILIA DE SOUZA SANTOS	30/12/2022	F	8
HEMO, TGO, TGP, GLICO, VITAD, B12, URINA, PPF, PPF2					
14/02/2025	0159290	LAURA DE SOUZA SANTOS	10/08/2017	F	8
FERRI, FE, TRI, HEMO, URINA, PPF, COLES, HDL, LDL, VLDL, GLICO					
14/02/2025	0159291	EMILIO PEDRO VERONEZE	28/06/1949	M	8
TGO, TGP, TRI, UREIA, HEMO, PSA, OCUL, CREA, URINA, COLES, HDL, LDL, VLDL, GLICO, HBGLI					
14/02/2025	0159292	SIMONE DA SILVA	31/08/1980	F	8
TGO, TGP, TRI, UREIA, HEMO, LATEX, PCRT, CREA, VHS, URINA, COLES, HDL, LDL, VLDL, FAN GLICO, HBGLI					
14/02/2025	0159293	ANESIO DINIZ	02/01/1945	M	8
TGO, TGP, TRI, UREIA, HEMO, PSA, CREA, URINA, COLES, HDL, LDL, VLDL, GLICO, HBGLI					

Pacientes por Data

LABORMED SERVICOS EM SAUDE LTDA

Convenio :

Periodo de 01-02-2025 a 28-02-2025

Data	Codigo	Paciente	Dt.Nasc	S	Convenio
14/02/2025	0159294	LORRAYNE RASQUINHO DE LIMA	23/01/2013	F	8
TGO, TGP, TRI, UREIA, HEMO, FE, CREA, URINA, COLES, HDL, LDL, VLDL, GLICO, PPF					
14/02/2025	0159295	ELLEN SALES SILVA	09/02/1986	F	8
HEMO, UREIA, CREA, TGO, TGP, PCRT, FAL, GAMGT, NA, K, MG, GLICO, HBGLI, COLES, HDL LDL, VLDL, TRI, VDRL, TSH, T4L, B12, FOLIC, HIV, HBSAG, ANTIS, HCV, URINA, AMILA, LIPAS VHS					
14/02/2025	0159296	TANDARA RASQUINHO	09/12/1993	F	8
TGO, TGP, TRI, UREIA, HEMO, CREA, URINA, COLES, HDL, LDL, VLDL, GLICO, HBGLI					
14/02/2025	0159297	YASMIN RASQUINHO PEREIRA CRUZ	27/05/2016	F	8
TGO, TGP, TRI, UREIA, HEMO, CREA, URINA, COLES, HDL, LDL, VLDL, GLICO, PPF					
14/02/2025	0159298	DIEGO MICHAEL PEREIRA CRUZ	25/10/1989	M	8
TGO, TGP, TRI, UREIA, HEMO, URICO, CREA, URINA, COLES, HDL, LDL, VLDL, GLICO, HBGLI					
14/02/2025	0159299	MERCEDES PERES CASAGRANDE	26/09/1951	F	8
HEMO, CREA, TGO, TGP, VHS					
14/02/2025	0159300	PEDRO LUCAS DE OLIVEIRA MARIANO DOS SAN1T6O/S07/2012		M	8
HEMO, COLES, HDL, LDL, VLDL, TRI, GLICO, HBGLI, FE, FERRI, TSH, URINA, PPF					
14/02/2025	0159301	JAILTON DE CAXIAS OLIVEIRA	16/05/1979	M	8
PSA, HEMO, GLICO, COLES, HDL, LDL, VLDL, TRI, TGO, TGP, TSH, UREIA, CREA, URINA, HBGLI					
14/02/2025	0159302	ROGERIO CORREIA DE SOUZA	11/07/1975	M	8
TP, TTPA					
14/02/2025	0159303	DANIELE DE SOUSA SANTOS	20/02/1984	F	8
HEMO, UREIA, CREA, TGO, TGP, COLES, HDL, LDL, VLDL, TRI, GLICO, URINA, HBGLI, VITAD, B12 CA					
14/02/2025	0159304	REINALDO OLIVEIRA DOS SANTOS	06/01/1981	M	8
TGO, TGP, TRI, UREIA, HEMO, PSA, TSH, CREA, URINA, COLES, HDL, LDL, VLDL, GLICO, HBGLI					
17/02/2025	0159305	MAISA DE FATIMA DA SILVA	29/09/1966	F	8
BILI, GAMGT, TGO, TGP, TRI, UREIA, HEMO, TSH, FAL, PCRT, CREA, URINA, COLES, HDL, LDL VLDL, GLICO, HBGLI					
17/02/2025	0159306	MANOEL JUSTINO GOMES	26/05/1964	M	8
TGO, TGP, TRI, UREIA, HEMO, PSA, URICO, CREA, URINA, HBGLI, COLES, HDL, LDL, VLDL, GLICO					
17/02/2025	0159307	CLAUDIO ANTAO DA SILVA	19/11/1941	M	8
OCUL					

Pacientes por Data

LABORMED SERVICOS EM SAUDE LTDA

Convenio :

Periodo de 01-02-2025 a 28-02-2025

Data	Codigo	Paciente	Dt.Nasc	S	Convenio
19/02/2025	0159308	ADMILSON MEDEIROS CAVALCANTE	23/08/1972	M	8
TESTO					
19/02/2025	0159309	ALINE GOMES DE SOUZA	12/06/1991	F	8
HEMO, TOXG, TOXM, RUIGG, RUIGM, HBSAG, ABO, RH, HCV, GLICO, VDRL, URINA, HIV, ANT11, PPF ANTIS, UROC					
19/02/2025	0159310	LUCICLEIDE FRANCISCA DE LIMA	01/01/1986	F	8
HEMO, GLICO, COLES, HDL, LDL, VLDL, TRI, UREIA, CREA, TGO, TGP, HBGLI, URICO, URINA					
19/02/2025	0159311	LUCIANA BALBINO FERREIRA	18/07/1968	F	8
NA, K, CA, FAL, HEMO, HBGLI, TSH, TGO, TGP, COLES, HDL, LDL, VLDL, TRI, URICO CREA, URINA, B12, VITAD					
19/02/2025	0159312	BISMAEL NOVAIS BERNARDO	04/02/1992	M	8
HBSAG, ANTIS, ABO, RH, HCV, VDRL, HIV					
19/02/2025	0159313	CELIA LIMA DOS SANTOS PRESTA	15/05/1952	F	8
TGO, TGP, TRI, UREIA, HEMO, URICO, CREA, URINA, HBGLI, COLES, HDL, LDL, VLDL, GLICO					
19/02/2025	0159314	GABRIELA NICOLETTI DOS SANTOS	17/04/1994	F	8
TGO, TGP, TRI, UREIA, HEMO, TSH, URICO, CREA, URINA, COLES, HDL, LDL, VLDL, GLICO, PPF HBGLI					
19/02/2025	0159315	NATHALIA SOUZA LETIERI	20/04/2005	F	8
TGO, TGP, TRI, UREIA, B12, VITAD, HEMO, FSH, LH, TSH, CREA, URINA, COLES, HDL, LDL VLDL, GLICO, HBGLI					
19/02/2025	0159316	JESSICA RODRIGUES DE OLIVEIRA	09/04/1991	F	8
HEMO, TOXG, TOXM, RUIGG, RUIGM, HBSAG, ANTIS, ABO, RH, HCV, GLICO, VDRL, URINA, CURV6, HIV UROC, ANT11, PPF					
19/02/2025	0159317	EMERSON BRAZ DA SILVA	17/04/1991	M	8
HBSAG, ANTIS, ABO, RH, HCV, VDRL, HIV					
19/02/2025	0159318	MIGUEL HENRIQUE GONCALVES DA SILVA	11/10/2017	M	8
TGO, TGP, TRI, UREIA, HEMO, TSH, T4L, CREA, URINA, COLES, HDL, LDL, VLDL, GLICO, HBGLI					
19/02/2025	0159319	ANNA KAROLYNNA AZEVEDO SILVA	27/01/2000	F	8
TGO, TGP, TRI, UREIA, HEMO, CREA, URINA, COLES, HDL, LDL, VLDL, GLICO, HBGLI					
19/02/2025	0159320	JULIANA CARMELITA DA SILVA	03/04/1988	F	8
TGO, TGP, TRI, UREIA, HEMO, URICO, CREA, URINA, HBGLI, COLES, HDL, LDL, VLDL, GLICO					

Pacientes por Data

LABORMED SERVICOS EM SAUDE LTDA

Convenio :

Periodo de 01-02-2025 a 28-02-2025

Data	Codigo	Paciente	Dt.Nasc	S	Convenio
19/02/2025	0159321	AIRTON SOARES DIAS	26/07/1967	M	8
TGO, TGP, TRI, UREIA, HEMO, TSH, CREA, K, NA, URINA, COLES, HDL, LDL, VLDL, GLICO PRO24					
19/02/2025	0159322	MIGUEL SANTANA DE PAULA	13/05/2006	M	8
TGO, TGP, TRI, UREIA, HEMO, CREA, URINA, PPF, HBGLI, COLES, HDL, LDL, VLDL, GLICO					
20/02/2025	0159323	AMELIA IOLANDA HAMON ROSA	29/01/1939	F	8
URICO, CA, HBGLI, ELETR, VITAD, HEMO, LATEX, CREA, TGO, TGP, VHS, FAN					
20/02/2025	0159324	JOSENEI BARBOSA	21/04/1969	M	8
ANTAG, ANTAM, HCV, HBSAG, ANTIS					
20/02/2025	0159325	JESSICA DE ANDRADE	25/11/1991	F	8
BILI, TGO, TGP, TRI, UREIA, B12, VITAD, HEMO, TSH, URICO, CREA, T4L, URINA, PPF, HBGLI COLES, HDL, LDL, VLDL, GLICO					
20/02/2025	0159326	CARLOS ALMEIDA ALVES XAVIER	26/11/1951	M	8
BILI, TGO, TGP, TRI, UREIA, HEMO, URICO, CREA, URINA, HBGLI, COLES, HDL, LDL, VLDL					
03/02/2025	0159504	LUAN SANTAELA DE SOUZA	18/10/1991	M	INF
UREIA, CREA, TGO, TGP, URINA, ANTIS					
03/02/2025	0159505	ERIVALDO QUIRINO DOS ANJOS	30/01/1960	M	INF
HEMO, TGO, TGP, P, NA, K, UREIA, CREA, COLES, HDL, LDL, VLDL, TRI, GLICO, GAMGT CA, URINA, CPK, URICO					
03/02/2025	0159506	DIVA SANTOS DA SILVA	26/06/1976	F	INF
HEMO, TGO, TGP, P, UREIA, CREA, NA, K, COLES, HDL, LDL, VLDL, TRI, GLICO, GAMGT CA, URICO, CPK, URINA, VDRL					
03/02/2025	0159507	KAVIL LUIZ DA SILVA E. VIEIRA	01/08/1997	M	INF
HEMO, TGO, TGP, P, NA, K, UREIA, CREA, COLES, HDL, LDL, VLDL, TRI, GLICO, GAMGT CA, URINA, CPK, URICO, VDRL					
03/02/2025	0159508	ILMA IZIDIO DE OLIVEIRA DA SILVA	17/01/1963	F	INF
COLES, HDL, LDL, VLDL, TRI, GAMGT					
03/02/2025	0159509	WALLISSON MATOS DE ALCANTARA SILVA	24/07/1996	M	INF
HEMO, TGO, TGP, P, UREIA, CREA, NA, K, COLES, HDL, LDL, VLDL, TRI, GLICO, GAMGT CA, URICO, CPK, URINA, VDRL					
03/02/2025	0159510	EDILENE KELI JACOMASSI	23/05/1969	F	INF
HEMO, TGO, TGP, P, UREIA, CREA, NA, K, COLES, HDL, LDL, VLDL, TRI, GLICO, GAMGT CA, URICO, CPK, URINA, TOXG, TOXM, VDRL					

Pacientes por Data

LABORMED SERVICOS EM SAUDE LTDA

Convenio :

Periodo de 01-02-2025 a 28-02-2025

Data	Codigo	Paciente	Dt.Nasc	S	Convenio
03/02/2025	0159511	FERNANDA LUIZA DA SILVA	19/06/1982	F	INF
BK					
19/02/2025	0159512	FIDELINA OLIVEIRA DE SOUZA	10/03/1968	F	INF
HEMO, TGO, TGP, P, UREIA, CREA, NA, K, COLES, HDL, LDL, VLDL, TRI, GAMGT, GLICO CA, URICO, CPK, URINA, ANTAG, ANTAM					
19/02/2025	0159513	ANGELICA DA SILVA MARCHIORO	22/05/1979	F	INF
FSH, LH					
19/02/2025	0159514	NATHALIA SANTOS DE SOUZA	12/07/2002	F	INF
HEMO, COLES, HDL, LDL, VLDL, TRI, URINA, UREIA, TSH, T4L, GLICO, HBGLI, TGO, TGP, GAMGT FAL, PPF, BILI, FE, FERRI, NA, K, URICO, CA, VITAD, TP, TTPA, B12					
19/02/2025	0159515	ADENILSON CORDEIRO DE ALMEIDA	26/07/1995	M	INF
VDRL					
17/02/2025	0159516	VALERIA GRILLO GUIMARAES	29/03/1974	F	INF
UREIA, CREA					
17/02/2025	0159517	CLEIDE RODRIGUES MENEGAO	03/10/1955	F	INF
GLICO, HBGLI					
17/02/2025	0159518	FABIANA APARECIDA EMILIA CASTOLDI	15/06/1979	F	INF
UREIA, CREA, TGO, TGP, URINA, ANTIS					
17/02/2025	0159519	CLEVERSON TONIETTI MARIUSSO	05/05/1979	M	INF
HEMO, TGO, TGP, P, UREIA, CREA, NA, K, COLES, HDL, LDL, VLDL, TRI, GLICO, GAMGT CA, URICO, CPK, URINA, TOXG, TOXM, VDRL					
14/02/2025	0159520	MARCELO COSTA	15/02/1965	M	INF
COLES, HDL, LDL, VLDL, TRI, CREA, UREIA, URICO, NA, K, CA, URINA, UROC, ANT11, PSA HEMO, HBGLI, TSH, TGO, TGP, BILI, GAMGT, FAL					
14/02/2025	0159521	CRISTIANO VICENTE DE PAULA	27/05/1984	M	INF
VDRL					
13/02/2025	0159522	TALITA ALVES DE ANDRADE BRANCO	27/04/1999	F	INF
HEMO, TGO, TGP, P, UREIA, CREA, NA, K, COLES, HDL, LDL, VLDL, TRI, GLICO, GAMGT CA, URICO, CPK, URINA					
12/02/2025	0159523	JOSE LUIZ RODRIGUEs	21/10/1951	M	INF
HEMO, TGO, TGP, P, UREIA, CREA, K, NA, COLES, HDL, LDL, VLDL, TRI, GLICO, GAMGT CA, URICO, CPK, URINA, PSA, VDRL					

Pacientes por Data

LABORMED SERVICOS EM SAUDE LTDA

Convenio :

Periodo de 01-02-2025 a 28-02-2025

Data	Codigo	Paciente	Dt.Nasc	S	Convenio
12/02/2025	0159524	KARINA PAULA DOS SANTOs	04/02/2005	F	INF
VDRL					
12/02/2025	0159525	BRUNO LEANDRO DA SILVA	21/07/2003	M	INF
VDRL					
10/02/2025	0159526	EDUARDO CAETANO DIAS	23/06/1995	M	INF
VDRL, HCV					
10/02/2025	0159527	HENRIQUE EVANGELISTA DA SILVA	09/02/1996	M	INF
UREIA, CREA, TGO, TGP, URINA, ANTIS					
10/02/2025	0159528	ANGELICA DA SILVA MARCHIORO	22/05/1979	F	INF
HEMO, TGO, TGP, P, UREIA, CREA, NA, K, COLES, HDL, LDL, VLDL, TRI, GLICO, GAMGT CA, URICO, CPK, URINA, VDRL, TSH					
10/02/2025	0159529	LOIDE CAMPOS	06/12/1946	F	INF
HEMO, TGO, TGP, P, UREIA, CREA, NA, K, COLES, HDL, LDL, VLDL, TRI, GLICO, GAMGT CA, URICO, CPK, URINA, HBGLI					
05/02/2025	0159530	KAYKY PINHEIRO DA SILVA	21/05/2003	M	INF
HEMO, TGO, TGP, P, UREIA, CREA, NA, K, COLES, HDL, LDL, VLDL, GLICO, GAMGT, CA URICO, CPK, URINA, ANTIS, HCV					
05/02/2025	0159531	RICHARD SILVA DE BARROS	03/02/1994	M	INF
HEMO, TGO, TGP, P, UREIA, CREA, NA, K, COLES, HDL, LDL, VLDL, TRI, GLICO, GAMGT CA, URICO, CPK, URINA, VDRL					
05/02/2025	0159532	JEFERSON SILVA SANTOS	03/02/1997	F	INF
HEMO, TGO, TGP, P, UREIA, CREA, NA, K, COLES, HDL, LDL, VLDL, GLICO, GAMGT, CA URICO, CPK, URINA, VDRL, ANTIS					
05/02/2025	0159533	JOSE PEREIRA DA SILVA FILHO	10/01/1951	M	INF
HEMO, TGO, TGP, P, NA, K, UREIA, CREA, COLES, HDL, LDL, VLDL, TRI, GLICO, GAMGT CA, URINA, CPK, URICO, PSA, PCRT					
05/02/2025	0159534	RENATO DA SILVA FERREIRA	19/10/1984	M	INF
URINA, UROC, ANT11					
05/02/2025	0159535	MARGARETE SALES	23/10/1976	F	INF
HEMO, TGO, TGP, P, UREIA, CREA, NA, K, COLES, HDL, LDL, VLDL, TRI, GLICO, GAMGT CA, URICO, CPK, URINA, VDRL, PCRT					
05/02/2025	0159536	LAVINIA VICTORIA RATHSAM MENDONCA	20/09/1999	F	INF
VDRL					

Pacientes por Data

LABORMED SERVICOS EM SAUDE LTDA

Convenio :

Periodo de 01-02-2025 a 28-02-2025

Data	Codigo	Paciente	Dt.Nasc	S	Convenio
05/02/2025	0159537	ELIETE PEDROSA DA SILVA	09/05/1954	F	INF
HEMO, TGO, TGP, P, NA, K, UREIA, CREA, COLES, HDL, LDL, VLDL, TRI, GLICO, GAMGT CA, URINA, CPK, URICO					
01/02/2025	0161269	REGIANE SILVA DE OLIVEIRA	03/10/1981	F	1
URINA					
05/02/2025	0161270	RAFFAELE MARCANTONIO	09/07/1937	M	1
HEMO, GASO, BILI, TGO, TGP, UREIA, CREA, NA, K					
05/02/2025	0161271	NICANOR DA SILVA	30/07/1940	M	1
HEMO, TROPO, CPK, CKMB, UREIA, CREA					
04/02/2025	0161272	NICANOR DA SILVA	30/07/1940	M	1
HEMO, TROPO, CPK, CKMB					
04/02/2025	0161273	ANTONIO MARIANO	29/03/1954	M	1
K					
04/02/2025	0161274	REGIANE DE ARAUJO JULIAO	14/06/1983	F	1
HEMO					
04/02/2025	0161275	VANILDO MENDES FERREIRA	21/04/1968	M	1
HEMO					
05/02/2025	0161276	GISELLE FELIPE DA SILVA	09/11/1998	F	1
HEMO, URINA					
04/02/2025	0161277	ROBERTO LADEIA	29/03/1979	M	1
HEMO, UREIA, CREA, NA, K, URINA					
05/02/2025	0161278	SIMONE DE BARROS SANTOS	11/02/1986	F	1
URINA					
05/02/2025	0161279	TYAGO APARECIDO	02/05/2003	M	1
URINA					
04/02/2025	0161280	MARIA DE FATIMA	14/12/1975	F	1
HEMO, UREIA, CREA, NA, K, URINA					
04/02/2025	0161281	ROSEMEIRE COSTA DA SILVA	09/10/1977	F	1
HEMO, URINA					

Pacientes por Data

LABORMED SERVICOS EM SAUDE LTDA

Convenio :

Periodo de 01-02-2025 a 28-02-2025

Data	Codigo	Paciente	Dt.Nasc	S	Convenio
05/02/2025	0161282	BIANCA CRISTINA DE LIMA SILVA	27/01/1998	F	1
HEMO, URINA					
04/02/2025	0161283	REGINALDO DOS REIS SANTANA	27/04/1973	M	1
HEMO, URINA					
04/02/2025	0161284	DAMIAO DE JESUS FERREIRA	25/05/2006	M	1
HEMO					
04/02/2025	0161285	NICANOR DA SILVA	30/07/1940	M	1
TROPO, CPK, CKMB, CA, MG, NA, K					
04/02/2025	0161286	CAMILA CRISTINA BERNARDO	25/12/1993	F	1
HEMO, AMILA, FAL, GAMGT, BILI, UREIA, CREA, NA, K					
04/02/2025	0161287	ANA PAULA BRAZ BARBOSA	14/12/1949	F	1
URINA					
04/02/2025	0161288	DANIELLA NORIZ FREIRE	23/04/1994	F	1
URINA					
04/02/2025	0161289	KAROLYNE BUENO GOMES DE MELO	15/07/2004	F	1
TROPO, CKMB, CPK					
04/02/2025	0161290	GRAZIELE DOS SANTOS PEREIRA	18/10/2000	F	1
HEMO, UREIA, CREA, URINA					
04/02/2025	0161291	ANTONIO MARIANO	29/03/1954	M	1
GASO					
05/02/2025	0161292	DANIELA DA CONCEICAO DOS SANTOS	15/11/1975	F	1
HEMO, GASO, PCRT, UREIA, CREA, NA, K					
05/02/2025	0161293	MATHILDE DA SILVA SE	13/11/1942	F	1
HEMO, PCRT, UREIA, CREA, NA, K					
04/02/2025	0161294	MATHILDE DA SILVA	13/11/1942	F	1
HEMO, GLICO, UREIA, CREA, NA, K, URINA					
04/02/2025	0161295	SAMARA GOMES DE SOUZA	11/08/1988	F	1
HEMO, URINA					
04/02/2025	0161296	VILMA PEREIRA	29/07/1970	F	1
URINA					

Pacientes por Data

LABORMED SERVICOS EM SAUDE LTDA

Convenio :

Periodo de 01-02-2025 a 28-02-2025

Data	Codigo	Paciente	Dt.Nasc	S	Convenio
04/02/2025	0161297	MARIA APARECIDA DELFINO DA SILVA	15/08/1956	F	1
HEMO, UREIA, CREA, TGO, TGP, BILI, URINA					
04/02/2025	0161298	ADRIANA FRANCISCA	21/06/1979	F	1
URINA					
04/02/2025	0161299	DALVA BARBOSA SANTOS	07/01/1949	F	1
HEMO, URINA					
04/02/2025	0161300	BENEDITA DOS SANTOS GODOY	04/03/1943	F	1
HEMO, URINA					
04/02/2025	0161301	GIOVANA PEREIRA DE SOUZA	07/06/2003	F	1
HEMO					
04/02/2025	0161302	ROSANA SOUZA DOS SANTOS	18/10/1981	F	1
URINA					
04/02/2025	0161303	JOSE APARECIDO MARQUES	09/08/1955	M	1
URINA					
04/02/2025	0161304	JANAINA DE SOUZA	20/01/1989	F	1
HEMO					
04/02/2025	0161305	MARIAN R	07/07/1963	F	1
HEMO					
04/02/2025	0161306	LUIS ANTONIO DOMINGUES	14/02/1960	M	1
URINA					
04/02/2025	0161307	REGINA MARIA DO NASCIMENTO	22/05/1975	F	1
URINA					
04/02/2025	0161308	MARIA VITORIA FREITAS	01/09/2004	F	1
URINA					
04/02/2025	0161309	AUGUSTO AFONSO DE CARVALHO	22/09/1991	M	1
HEMO					
04/02/2025	0161310	KATHELYN VICTORIA DOS SANTOS MOREIRA	08/09/2006	F	1
HEMO					
04/02/2025	0161311	STEPHANIE GURGEL	05/02/2002	F	1
URINA					

Pacientes por Data

LABORMED SERVICOS EM SAUDE LTDA

Convenio :

Periodo de 01-02-2025 a 28-02-2025

Data	Codigo	Paciente	Dt.Nasc	S	Convenio
04/02/2025	0161312	ADRIANA VIEIRA DOS SANTOS	12/11/1980	F	1
HEMO, NA, K, UREIA, CREA, URINA					
04/02/2025	0161313	MARCOS FARIA DE OLIVEIRA	03/04/1967	M	1
TROPO, CKMB, CPK					
04/02/2025	0161314	SABRINA STEFANY MARTINS	26/02/2004	F	1
HEMO, NA, K, UREIA, CREA, FAL, GAMGT, URINA, BILI, AMILA					
04/02/2025	0161315	IGNES EMILIA DE OLIVEIRA	08/10/1935	F	1
URINA					
04/02/2025	0161316	DJALMA DOS SANTOS	03/12/1939	M	1
HEMO, UREIA, CREA					
04/02/2025	0161317	SIMAN DA SILVA	30/07/1986	F	1
URINA					
04/02/2025	0161318	VERA LUCIA FERNANDES	25/07/1964	F	1
URINA					
04/02/2025	0161319	ARLINDO GOMES	21/05/1985	M	1
HEMO					
04/02/2025	0161320	HELEZIANE F. DE SOUZA	04/01/1977	F	1
URINA					
04/02/2025	0161321	WILLIAN CARDOSO C	31/10/1984	M	1
HEMO, UREIA, CREA, TGO, TGP, URINA					
04/02/2025	0161322	ANTONIO M	29/03/1954	M	1
HEMO, UREIA, CREA, TGO, TGP, BILI, NA, K, GASO, URINA					
04/02/2025	0161323	WANDERLY NAVARRO	16/08/1966	M	1
URINA					
04/02/2025	0161324	FERNANDA FIDELIS PINHEIRO	31/01/1990	F	1
URINA					
04/02/2025	0161325	GENIVALDA GOMES DA SILVA	30/06/1952	F	1
URICO					
04/02/2025	0161326	ARGENTINA VITAL SANTOS	02/04/1953	F	1
URINA					

Pacientes por Data

LABORMED SERVICOS EM SAUDE LTDA

Convenio :

Periodo de 01-02-2025 a 28-02-2025

Data	Codigo	Paciente	Dt.Nasc	S	Convenio
04/02/2025	0161327	ROSANGELA PEREIRA DIAS	05/12/1975	F	1
URINA					
04/02/2025	0161328	GEOVANNA SILVA DE SOUZA	27/11/2002	F	1
HEMO, UREIA, CREA, URINA					
04/02/2025	0161329	FERNANDO DE SOUZA MONTEIRO	01/03/1992	M	1
HEMO, URICO, NA, K, UREIA, CREA, TGO, TGP					
04/02/2025	0161330	THAISA BICUDO DO NASCIMENTO	15/12/1985	F	1
HEMO, AMILA, URICO, NA, K, UREIA, CREA, TGO, TGP, FAL, GAMGT, BILI, URINA					
04/02/2025	0161331	VIVIANE MARCELINO DOS SANTOS	23/09/1988	F	1
URINA					
04/02/2025	0161332	SUZAN GOMES	03/03/1983	F	1
HEMO, UREIA, CREA, NA, K, TGO, TGP, URINA					
04/02/2025	0161333	JACKSON AFONSO DE CARVALHO	23/11/1987	M	1
HEMO, CPK					
04/02/2025	0161334	VANESSA XAVIER MESTRE	07/05/1985	F	1
HEMO					
04/02/2025	0161335	JOSE RODRIGUES DIAS	16/02/1966	M	1
HEMO, UREIA, CREA, NA, K, TGO, TGP, URINA					
04/02/2025	0161336	JANAINA COUTINHO	21/10/1966	F	1
CPK, CKMB, TROPO					
04/02/2025	0161337	RONILDO SILVA DOS SANTOS	01/10/1967	M	1
CPK, CKMB, TROPO					
03/02/2025	0161338	VANDA AUGUSTA ALVES	11/05/1976	F	1
URINA					
03/02/2025	0161339	DANIEL CAVALCANTE	05/04/1969	M	1
HEMO, UREIA, CREA, TGO, TGP, AMILA, CPK, CKMB, TROPO					
03/02/2025	0161340	LOURDES CALOS SIQUEIRA	17/11/1951	F	1
HEMO, UREIA, CREA, TGO, TGP, AMILA, URINA					
03/02/2025	0161341	AUGUSTO AFONSO DE CARVALHO	22/09/1991	M	1
URINA					

Pacientes por Data

LABORMED SERVICOS EM SAUDE LTDA

Convenio :

Periodo de 01-02-2025 a 28-02-2025

Data	Codigo	Paciente	Dt.Nasc	S	Convenio
03/02/2025	0161342	LUZIA COPOLA CAMPOS BENTO	17/01/1989	F	1
HEMO					
04/02/2025	0161343	CAMILA OLIVEIRA DA SILVA	06/01/2025	F	1
HEMO, UREIA, CREA, URINA					
04/02/2025	0161344	CRISTIANE GRITTI	27/03/1981	F	1
HEMO, UREIA, CREA, TGO, TGP, DIMD					
03/02/2025	0161345	RONILDO SILVA DOS SANTOS	01/10/1967	M	1
HEMO, UREIA, CREA, TGO, TGP, AMILA, CPK, CKMB, TROPO					
03/02/2025	0161346	BRENDA PIAZZI CAMARA DE MOURA	10/05/2002	F	1
URINA					
03/02/2025	0161347	ALINE VAZ	22/06/1991	F	1
HEMO, UREIA, CREA, TGO, TGP, AMILA, FAL, BILI, URINA					
03/02/2025	0161348	PATRICIA DE OLIVEIRA SILVA	13/05/1981	F	1
BILI					
03/02/2025	0161349	AUGUSTO GUILHERME DE PAULA	04/12/1988	M	1
URINA					
03/02/2025	0161350	ALINE AMANTE DA SILVA	11/12/1996	F	1
URINA					
03/02/2025	0161351	FRANCISCO F. DE ARAUJO	27/03/1967	M	1
URINA					
03/02/2025	0161352	GILVAN JESUS DOS SANTOS	30/08/1980	M	1
HEMO, UREIA, CREA, NA, K, TGO, TGP, AMILA					
03/02/2025	0161353	MILTON GRILO MARIN	30/07/1950	M	1
HEMO, GLICO, UREIA, CREA, TGO, TGP, FAL, GAMGT, NA, K, MG, AMILA, BILI, DIMD, TP TTPA, GASO, URINA					
03/02/2025	0161354	TAUA APARECIDO CARVALHO SILVA	03/02/2025	M	1
HEMO, TP, TTPA					
03/02/2025	0161355	JOSEFA DA SILVA	08/04/1943	F	1
HEMO					

Pacientes por Data

LABORMED SERVICOS EM SAUDE LTDA

Convenio :

Periodo de 01-02-2025 a 28-02-2025

Data	Codigo	Paciente	Dt.Nasc	S	Convenio
03/02/2025	0161356	MARIA DE FATIMA GONÇALVES DA SILVA	07/07/1964	F	1
URINA, UROC, ANT11					
03/02/2025	0161357	CASSIO EDUARDO DOS REIS SANTOS	01/03/2000	M	1
URINA					
03/02/2025	0161358	ONORE RICARDO FELIPE DE LIMA	25/08/1976	M	1
TROPO					
03/02/2025	0161359	WELITON BISPO DOS SANTOS	28/02/1998	M	1
URINA					
03/02/2025	0161360	PATRICIA DE OLIVEIRA DA SILVA	13/05/1981	F	1
HEMO, TGO, TGP, GAMGT, AMILA, UREIA, CREA, NA, K, URINA					
03/02/2025	0161361	TIAGO CARVALHO PINTO	04/02/1987	M	1
HEMO					
03/02/2025	0161362	JOSE DONIZETTI ROBERTO	01/03/1967	M	1
URINA					
03/02/2025	0161363	JOELSO VIEIRA	28/07/1983	M	1
HEMO					
02/02/2025	0161364	KAIQUE FLAVIO DE SOUZA GOMES	18/02/2005	M	1
HEMO, UREIA, CREA, NA, K					
03/02/2025	0161365	MARCELO DE OLIVEIRA	14/10/1958	M	1
HEMO, AMILA					
03/02/2025	0161366	NELSON FERNANDES DE SOUZA	04/08/1941	M	1
URINA					
03/02/2025	0161367	DANIELA DA COSTA REZENDE	04/05/2003	F	1
UREIA, CREA					
01/02/2025	0161368	MARIA TEIXEIRA FACIEL	14/11/1953	F	1
HEMO, UREIA, CREA, NA, MG, K, URINA					
03/02/2025	0161369	DIEGO DA ROCHA LOPES	17/09/1997	M	1
HEMO, URINA					
02/02/2025	0161370	LETICIA SANTANA SANTOS	14/11/1993	F	1
URINA					

Pacientes por Data

LABORMED SERVICOS EM SAUDE LTDA

Convenio :

Periodo de 01-02-2025 a 28-02-2025

Data	Codigo	Paciente	Dt.Nasc	S	Convenio
02/02/2025	0161371	ELZA C.RAMOS	21/07/1942	F	1
HEMO, UREIA, CREA, TGO, TGP, BILI, URINA					
02/02/2025	0161372	LILIAN C. MATOS	06/12/1984	F	1
URINA					
02/02/2025	0161373	RENATA SANTOS RODRIGUES	10/03/1977	F	1
URINA					
03/02/2025	0161374	JANETE SARANDI	17/11/1949	F	1
HEMO					
03/02/2025	0161375	RODNEI DA SILVA CORREIA	31/03/1963	M	1
HEMO, UREIA, CREA, NA, K					
03/02/2025	0161376	DANIEL ANDRADE BELOTO	23/07/1991	M	1
NA, K, MG, UREIA, CREA					
03/02/2025	0161377	GILSON ALVES EVANGELISTA	30/05/1967	M	1
URINA					
03/02/2025	0161378	DIEGO JUNIOR DA SILVA DIAS	02/03/1999	M	1
HEMO					
03/02/2025	0161379	LUIS CARLOS RIBEIRO JUNIOR	14/07/1975	M	1
URINA					
03/02/2025	0161380	ANTONIO CARLOS DOS SANTOS	24/02/1975	M	1
URINA					
03/02/2025	0161381	VANTUIR O. POZES	29/06/1958	M	1
URINA					
03/02/2025	0161382	JOSE CARLOS CARDOSO DE FRANCA	01/12/1980	M	1
HEMO, UREIA, CREA, NA, K					
03/02/2025	0161383	FABIO DE CA,POS	06/12/1955	M	1
URINA					
03/02/2025	0161384	LUIZ CARLOS RODRIGUES	21/01/1952	M	1
HEMO, UREIA, CREA, URINA					
03/02/2025	0161385	DELMINA APARECIDA MARIA DE OLIVEIRA	26/07/1953	F	1
HEMO, GLICO, UREIA, CREA, TGO, TGP, FAL, GAMGT, AMILA, BILI, NA, K, MG, CPK, URINA TP, TTPA					

Pacientes por Data

LABORMED SERVICOS EM SAUDE LTDA

Convenio :

Periodo de 01-02-2025 a 28-02-2025

Data	Codigo	Paciente	Dt.Nasc	S	Convenio
03/02/2025	0161386	ONOFRE RICARDO FELIPE DE LIMA	25/08/1976	M	1
HEMO, UREIA, CREA, NA, K, TROPO					
03/02/2025	0161387	HELDER CLAUDIO OLIVETTO	23/10/1971	M	1
URINA					
03/02/2025	0161388	AVELINO DE SIQUEIRA NETO	20/06/1952	M	1
HEMO, UREIA, CREA, NA, K					
03/02/2025	0161389	DANIEL ANDRADE BELOTO	23/07/1991	M	1
HEMO, TGO, TGP, GAMGT, AMILA, UREIA, CREA, NA, K, URINA					
03/02/2025	0161390	CILMARA LAVERSAMI DE CARVALHO	01/12/1970	F	1
HEMO					
03/02/2025	0161391	JOSE LOPES	24/05/1969	M	1
URINA					
03/02/2025	0161392	NIVALDO DOS SANTOS	25/01/1976	M	1
HEMO, UREIA, CREA, NA, K, TP, TTPA					
03/02/2025	0161393	EVA KELY MACEDO GARCIA	27/04/1985	F	1
HEMO, TRI, UREIA, CREA, GLICO, HBGLI, TSH, T4L, COLES, HDL, LDL, VLDL					
03/02/2025	0161394	DAIANE PEDROZO DOS REIA	16/06/1986	F	1
URINA					
03/02/2025	0161396	LETICIA QUERUBINO DA SILVA	04/07/2005	F	1
URINA					
03/02/2025	0161397	BRUNO HENRIQUE FIDELIS BATISTA	23/08/1994	M	1
URINA					
03/02/2025	0161398	ANTONIO MIZAEL DE OLIVEIRA	22/09/1968	M	1
HEMO, UREIA, CREA, NA, K, TGO, TGP, CKMB, TROPO					
03/02/2025	0161399	ELIANDRO DOS SANTOS GOMES	20/04/1977	M	1
HEMO, UREIA, CREA, NA, K, TGO, TGP, GLICO					
02/02/2025	0161400	AGATHA SIBELY MENEZES DOS REIS	08/09/2000	F	1
HEMO, UREIA, CREA, URINA					
02/02/2025	0161401	RAQUEL MARIA DE ARRUDA RODRIGUES	23/04/1972	F	1
UREIA, CREA, TP, TTPA					

Pacientes por Data

LABORMED SERVICOS EM SAUDE LTDA

Convenio :

Periodo de 01-02-2025 a 28-02-2025

Data	Codigo	Paciente	Dt.Nasc	S	Convenio
02/02/2025	0161402	ITALO GABRIEL DO CARMO	30/12/2004	M	1
HEMO					
02/02/2025	0161403	CLAUDIA VALERIA BRAGA FEITOZA	25/07/1973	F	1
HEMO					
02/02/2025	0161404	VANESSA EVELIN REIS	15/10/1998	F	1
HEMO					
02/02/2025	0161405	ANTONIO MARIANO	29/03/1954	M	1
HEMO, UREIA, CREA, TGO, TGP, URINA					
02/02/2025	0161406	DAYANE DOS S. PRATIS	16/01/1997	F	1
HEMO, VHS					
02/02/2025	0161407	MARCIA CRISTINA AMANCIO	21/11/1979	F	1
URINA					
02/02/2025	0161408	JOSE CARLOS PONTELLO	10/02/1947	M	1
HEMO, UREIA, CREA, TGO, TGP, NA, K, URINA					
02/02/2025	0161409	LETICIA JENNIFER B.SANTOS	05/04/1995	F	1
URINA					
02/02/2025	0161410	FABIANA CAMPOS ALVES	19/10/1981	F	1
HEMO, URINA, UREIA, CREA, TGO, TGP, NA, K					
02/02/2025	0161411	MONICA DUARTE OLIVEIRA	17/04/1980	F	1
URINA					
02/02/2025	0161412	MARIA APARECIDA DELFINO DA SILVA OLIVEI1R5A	08/1956	F	1
HEMO, UREIA, CREA, URINA					
02/02/2025	0161413	JANAINA DE SOUZA	20/01/1989	F	1
HEMO					
02/02/2025	0161414	LOURDES PINTO MORAES	09/04/1954	F	1
HEMO, URINA, UREIA, CREA, TGO, TGP, GAMGT, BILI					
02/02/2025	0161415	EDUARDO BERGAMASCO	30/08/1964	M	1
HEMO, AMILA, TGO, TGP, UREIA, CREA					
02/02/2025	0161416	ZENIA PRIMO DE ARAUJO	18/10/1959	F	1
HEMO, UREIA, CREA, TGO, TGP, URINA					

Pacientes por Data

LABORMED SERVICOS EM SAUDE LTDA

Convenio :

Periodo de 01-02-2025 a 28-02-2025

Data	Codigo	Paciente	Dt.Nasc	S	Convenio
02/02/2025	0161417	JONATHAN DE O.SILVA	11/06/1997	M	1
HEMO, VHS, UREIA, CREA, TGO, TGP					
02/02/2025	0161418	DANIELA T.TONHI	30/08/1976	F	1
URINA					
02/02/2025	0161419	JULIANA RODRIGUES COSTA	05/07/2000	F	1
HEMO, VHS, UREIA, CREA					
02/02/2025	0161420	ELISABETE ISABEL DE JESUS TELES	10/01/1964	F	1
HEMO, UREIA, CREA, TGO, TGP, NA, URINA, K					
02/02/2025	0161421	ELIZABETE S. DA SILVA	23/03/1959	F	1
URINA					
02/02/2025	0161422	SOLANGE DA SILVA PINHEIRO	25/06/1974	F	1
URINA					
02/02/2025	0161423	FERNANDA PEREIRA REIS	19/11/1997	F	1
URINA					
02/02/2025	0161424	MARCIA ALVES SILVA	03/07/1978	F	1
HEMO, UREIA, CREA					
02/02/2025	0161425	MARIA APARECIDA SIQUEIRA	04/02/1952	F	1
URINA					
02/02/2025	0161426	MARIO ANCELMO BISZANO	06/01/1962	M	1
HEMO, URINA, GLICO, BILI, AMILA, TGO, TGP, UREIA, CREA, NA, K					
02/02/2025	0161427	JESSICA DIAS DA SILVA	03/03/2000	F	1
URINA					
02/02/2025	0161428	THIAGO RAINER MARIANO	18/08/1980	M	1
URINA					
02/02/2025	0161429	MARIA EDUARDA DE PAULA	09/03/2003	F	1
HEMO, URINA					
02/02/2025	0161430	IGOR BARBOSA DA SILVA	25/10/1999	M	1
HEMO, URINA					
02/02/2025	0161431	LORRAINE SOUZA LIMA	23/09/2006	F	1
URINA					

Pacientes por Data

LABORMED SERVICOS EM SAUDE LTDA

Convenio :

Periodo de 01-02-2025 a 28-02-2025

Data	Codigo	Paciente	Dt.Nasc	S	Convenio
02/02/2025	0161432	LUCINEIDE DO NASCIMENTO DIAS	09/12/1965	F	1
URINA					
02/02/2025	0161433	GUSTAVO SOUSA B. MARQUES	13/02/2012	M	1
HEMO, URINA					
02/02/2025	0161434	BIANCA YUNO CARDOSO MATHIAS	12/02/2001	F	1
URINA					
02/02/2025	0161435	BENEDITA LOURDES CRISTOFO	30/11/1939	F	1
HEMO, UREIA, CREA, NA, K, MG, URINA					
02/02/2025	0161436	SANDRA DE LIMA	24/09/1977	F	1
HEMO, UREIA, CREA, NA, K, TGO, TGP, URINA					
01/02/2025	0161437	CLENILSON DA SILVA VALE	06/03/1977	M	1
HEMO, UREIA, CREA, TGO, TGP, NA, K, URINA					
01/02/2025	0161438	LUANA DA SILVA LOPES	07/12/1996	F	1
URINA					
01/02/2025	0161439	JULIANA SILVA MENEZES	25/01/2006	F	1
HEMO, CPK, CKMB, TROPO					
01/02/2025	0161440	DIVANIA DA SILVA PAULINO	03/05/1979	F	1
HEMO, VHS, UREIA, CREA, NA, K, MG, CA, TGO, TGP, GAMGT, FAL, AMILA, PROT, BILI URINA, TP, TTPA, BHCG					
01/02/2025	0161441	THAYLOS HENRIQUE	12/06/2009	M	1
HEMO, URINA					
01/02/2025	0161442	JONATHAS CAVALVANTE DO NASCIMENTO	15/09/1991	M	1
HEMO, VHS, UREIA, CREA, NA, K, MG, TGO, TGP, FAL, AMILA, BILI, PROT, URINA, TP TTPA					
01/02/2025	0161443	MARCIO JOSE DA SILVA	13/02/1976	M	1
HEMO, UREIA, NA, K, CREA, URINA					
01/02/2025	0161444	PATRICIA GASPAR DA SILVA	30/10/1976	F	1
HEMO, URINA					
01/02/2025	0161445	NOEMIA NAYARA DOS SANTOS CARLOS	01/02/2025	F	1
HEMO, NA, K, UREIA, CREA					

Pacientes por Data

LABORMED SERVICOS EM SAUDE LTDA

Convenio :

Periodo de 01-02-2025 a 28-02-2025

Data	Codigo	Paciente	Dt.Nasc	S	Convenio
01/02/2025	0161446	OTILIA DE OLIVEIRA	09/04/1954	F	1
HEMO, UREIA, CREA, NA, K, MG, URINA					
01/02/2025	0161447	DANUBIA RODRIGUES RIBEIRO	20/03/1989	F	1
URINA					
01/02/2025	0161448	ALESSANDRA DOS SANTOS	01/04/1998	M	1
HEMO, UREIA, CREA, NA, K, MG, URINA, MG					
01/02/2025	0161449	MONICA DUARTE OLIVEIRA	17/04/1980	F	1
URINA					
01/02/2025	0161450	SUELI BEZERRA SILVA	02/03/1980	F	1
URINA					
01/02/2025	0161451	EDMILSON DE DEUS MARIO	31/05/1982	M	1
HEMO, AMILA, UREIA, CREA, NA, K, MG					
01/02/2025	0161452	IZAIAS TEIXEIRA CAETANO	14/03/1958	M	1
URINA					
01/02/2025	0161453	VANESSA EVELIN REIS SILVA	15/10/1998	F	1
HEMO, URINA					
01/02/2025	0161454	WILSON NESTOR DE QUEIROZ	13/01/1974	M	1
HEMO, VHS, UREIA, CREA, NA, K, MG, TGO, TGP, GAMGT, FAL, AMILA, BILI					
01/02/2025	0161455	MARIZETE MENDES VELOSO	12/03/1965	F	1
HEMO, UREIA, CREA, NA, K, URINA					
01/02/2025	0161456	MIRIAM FIRMINA DE SANTANA SILVA	20/08/1976	F	1
HEMO, URINA					
01/02/2025	0161457	EDUARDO FERNANDES DA SILVA	18/07/1973	M	1
HEMO, NA, K					
01/02/2025	0161458	DJALMA ROGERIO	14/05/1959	M	1
HEMO, URINA					
01/02/2025	0161459	RUTE DOS SANTOS TEIXEIRA	07/11/1972	F	1
HEMO, TROPO, CPK, CKMB					
01/02/2025	0161460	ROSELI LOURENÇO DAS NEVES	30/04/1962	F	1
URINA					

Pacientes por Data

LABORMED SERVICOS EM SAUDE LTDA

Convenio :

Periodo de 01-02-2025 a 28-02-2025

Data	Codigo	Paciente	Dt.Nasc	S	Convenio
01/02/2025	0161461	SELMA SOARES DE JESUS LINS	18/11/1982	F	1
URINA					
01/02/2025	0161462	GARZIELA RODRIGUES	25/02/1985	F	1
HEMO, URINA					
01/02/2025	0161463	JOSE ROBERTO ELIAS	23/01/1965	M	1
URINA					
01/02/2025	0161464	FRANCISCO ALVES DE SOUZA	18/09/1962	M	1
HEMO, UREIA, CREA, NA, K, MG, URINA					
01/02/2025	0161465	MANOEL GUILHERME DA SILVA	03/08/1936	M	1
HEMO, UREIA, CREA, URINA					
01/02/2025	0161466	ARACI DE ALMEIDA	15/09/1951	F	1
HEMO, UREIA, CREA, NA, K, TGO, GLICO, URICO, URINA					
01/02/2025	0161467	ANA BRAZ RIBEIRO	23/04/1938	F	1
URINA					
01/02/2025	0161468	EVANGELINA NEVES RAMOS	28/03/1929	F	1
HEMO, CPK, CKMB, TROPO					
01/02/2025	0161473	LUCIANA DOS SANTOS MARTINS MORAES	05/04/1983	F	1
HEMO, UREIA, CREA, NA, K, URINA					
01/02/2025	0161474	FABIANA BARBARA	05/04/1976	F	1
HEMO, UREIA, CREA, NA, K, GLICO, BILI, DHL, URINA					
01/02/2025	0161475	DAVI CARNEVAL	28/12/1972	M	1
HEMO, FAL, BILI, TGO, TGP, GAMGT, UREIA, CREA, NA, K					
01/02/2025	0161476	HELLEN MARCIA ALEIXO	20/08/1987	F	1
HEMO, AMILA, FAL, BILI, TGO, TGP, GAMGT, UREIA, CREA, NA, K					
01/02/2025	0161477	GILVAN JESUS DOS SANTOS	30/08/1980	M	1
HEMO, TROPO, GLICO, UREIA, CREA, NA, K					
01/02/2025	0161478	VANDERLEI MONTEIRO DE ALBUQUERQUE	06/05/1976	M	1
TROPO, CPK, CKMB					
01/02/2025	0161479	VANDERLEI MONTEIRO DE ALBUQUERQUE	06/05/1976	M	1
TROPO, CPK, CKMB					

Pacientes por Data

LABORMED SERVICOS EM SAUDE LTDA

Convenio :

Periodo de 01-02-2025 a 28-02-2025

Data	Codigo	Paciente	Dt.Nasc	S	Convenio
01/02/2025	0161480	MARIO DA SILVA JORDAO	04/11/1961	M	1
TROPO, CPK, CKMB					
05/02/2025	0161669	MARGARETE E CANDIDO	05/03/1962	F	1
HEMO, URINA					
04/02/2025	0161670	LADYANE APARECIDA REZENDE	18/09/1986	F	1
HEMO, UREIA, CREA, NA, K, URINA					
04/02/2025	0161671	HELIZANE DE FATIMA	04/01/1977	F	1
HEMO					
04/02/2025	0161672	MARLI DOS REIS DE SOUSA	18/11/1978	F	1
HEMO, AMILA					
05/02/2025	0161673	KAROLYNE MOREIRA R DE SOUZA	23/01/2003	F	1
HEMO, URINA					
05/02/2025	0161674	VANIA SANTOS SILVA	10/11/1990	F	1
URINA					
05/02/2025	0161675	BRUNO CARDOSO VILELA	22/07/1983	M	1
HEMO, GLICO, TGO, TGP, UREIA, CREA, NA, K					
05/02/2025	0161676	DORACI MARTINS DE LIMA	17/08/1940	F	1
HEMO, GLICO, URINA					
05/02/2025	0161677	AMADEU FERNANDES CORREA LUIZ	08/10/1958	M	1
URINA					
05/02/2025	0161678	GEOVANA PEREIRA REIS	09/08/2000	F	1
HEMO, UREIA, CREA, NA, K					
05/02/2025	0161679	FRAYSBITT MARINA	14/11/1984	F	1
HEMO					
05/02/2025	0161680	SEVERINA SONIA SOARES DE SIQUEIRA	30/04/1950	F	1
URINA					
07/02/2025	0161681	LEILIANE RODRIGUES DA SILVA	19/11/1981	F	1
URINA					
06/02/2025	0161682	JOAO SANTANA DOS SANTOS	23/06/1958	M	1
HEMO					

Pacientes por Data

LABORMED SERVICOS EM SAUDE LTDA

Convenio :

Periodo de 01-02-2025 a 28-02-2025

Data	Codigo	Paciente	Dt.Nasc	S	Convenio
07/02/2025	0161683	OSWALDO ALEXANDRE VEIGA	18/10/1955	M	1
URINA					
07/02/2025	0161684	ERIC HAMAKA BEIJAMIN CLARINDO	09/08/1987	M	1
HEMO, AMILA, URICO, NA, K, UREIA, CREA, TGO, TGP, FAL, GAMGT					
06/02/2025	0161685	LUANA SILVA C.	01/06/2007	F	1
HEMO					
07/02/2025	0161686	JOSEFA MORAIS FERMINO	28/11/1946	F	1
HEMO, AMILA, TP, TTPA, URICO, NA, K, UREIA, CREA, TGO, TGP, FAL, GAMGT, URINA					
06/02/2025	0161687	ROBERTO ZAMORA GUDAYOL	08/10/1956	M	1
HEMO, UREIA, CREA, TGO, TGP, FAL, GAMGT, URINA					
06/02/2025	0161688	SOFYA MELO DIAS	07/04/2010	F	1
UREIA, CREA, TGO, TGP					
06/02/2025	0161689	WANDERLEI BITTENCOURT	10/04/1948	M	1
URINA					
06/02/2025	0161690	WASHINGTON L.DE ARAUJO	27/02/1969	M	1
GLICO, HBGLI					
06/02/2025	0161692	KALLIENE MIGUEL RAMOS	17/03/1998	F	1
HEMO, VHS, UREIA, CREA, NA, K, TGO, TGP, BILI, BHCG, TP, TTPA					
06/02/2025	0161693	GUSTAVO JOSE NASCIMENTO DE OLIVEIRA	30/03/2001	M	1
HEMO, UREIA, CREA, NA, K					
06/02/2025	0161694	ANTONIO TOMAZ DOS SANTOS	12/10/1959	M	1
HEMO					
05/02/2025	0161695	SILVANA DE ANDRADECARVALHO	08/10/1988	F	1
URINA					
05/02/2025	0161696	GLEICE KELLY DOS SANTOS PEREIRA	30/11/1990	F	1
URINA					
05/02/2025	0161697	FERNANDA ALVINA SIMON DE CARVALHO	20/09/1988	F	1
UREIA, CREA					
05/02/2025	0161698	NAYRA BETEGA SILVA	20/10/2008	F	1
HEMO, UREIA, CREA, NA, K					

Pacientes por Data

LABORMED SERVICOS EM SAUDE LTDA

Convenio :

Periodo de 01-02-2025 a 28-02-2025

Data	Codigo	Paciente	Dt.Nasc	S	Convenio
05/02/2025	0161699	REGIANE GOMES DO NASCIMENTO	16/02/1984	F	1
HEMO					
05/02/2025	0161700	SIDNEI PAULO ROSA JUNIOR	03/01/2002	M	1
TGO, TGP, URINA					
05/02/2025	0161701	PATRICIA RODRIGUES TAVARES DOS SANTOS	19/01/1985	F	1
URINA					
05/02/2025	0161702	SAMARA COSTA BONFIN	27/01/2002	F	1
HEMO, UREIA, CREA, NA, K, TGO, TGP, URINA					
05/02/2025	0161703	FLAVIA APARECIDA MENEZES	06/09/1983	F	1
HEMO, UREIA, CREA, NA, K, URINA					
05/02/2025	0161704	MARIA ALTINA DOS SANTOS	07/03/1939	F	1
HEMO, TGO, TGP, GAMGT, AMILA, UREIA, CREA, NA, K, URINA					
05/02/2025	0161705	MARIA ROSA B. MEDEIROS	09/03/2005	F	1
HEMO, UREIA, CREA, NA, K					
05/02/2025	0161706	FERNANDA ALVINA SIMON DE CARVALHO	20/09/1988	F	1
URINA					
05/02/2025	0161707	DAIANE NOGUEIRA SOARES DA SILVA	09/11/1984	F	1
URINA					
05/02/2025	0161708	OSWALDO ALEXANDRE VEIGA	18/10/1955	M	1
HEMO, TGO, TGP					
05/02/2025	0161709	BRUNA LETICIA SILVA	17/04/1998	F	1
URINA					
05/02/2025	0161710	SANTINA CRUZ	18/09/1934	F	1
HEMO, UREIA, CREA, NA, K, URINA					
05/02/2025	0161711	JOSE ALBERTO HONORIO DA SILVA	15/08/1988	M	1
HEMO, URINA					
05/02/2025	0161712	ELIANA RODRIGUES PIRES	28/08/1980	F	1
URINA					
05/02/2025	0161713	JOAO PEDRO RODRIGUES GONÇALVES DOS SANT0O2S/02/2010		M	1
HEMO					

Pacientes por Data

LABORMED SERVICOS EM SAUDE LTDA

Convenio :

Periodo de 01-02-2025 a 28-02-2025

Data	Codigo	Paciente	Dt.Nasc	S	Convenio
05/02/2025	0161714	MARCILENE ALMEIDA EVANGELISTA DA SILVA	13/05/1987	F	1
HEMO, AMILA					
05/02/2025	0161715	MARIA GOMES ALVES	13/09/1923	F	1
HEMO, UREIA, CREA, NA, K, URINA					
05/02/2025	0161716	APARECIDA TATIANE DE ALMEIDA CORREIA	02/02/1987	F	1
HEMO, UREIA, CREA, NA, K, URINA					
13/02/2025	0161717	IRACI RAMOS DE OLIVEIRA SILVA	09/04/1930	F	1
HEMO, UREIA, CREA, NA, K, GLICO, BILI, PCRT, URINA					
12/02/2025	0161718	MARGARIDA EUGENIA DA SILVA BEZERRA	20/07/1938	F	1
HEMO, PCRT, UREIA, CREA, NA, K, GLICO, GASO					
11/02/2025	0161719	EDUARDO BRAGA	28/09/1965	M	1
HEMO, UREIA, CREA, NA, K, URINA					
27/02/2025	0161720	MARIA DO CARMO	07/03/1934	F	1
HEMO, GASO, PCRT, CA, MG, TGO, TGP, UREIA, CREA, NA, K					
13/02/2025	0161721	NOEL CASSEMIRO DE CARVALHO	15/03/1941	M	1
GASO					
13/02/2025	0161722	ZOILA JUSTIANO BONEGA	05/06/1985	F	1
HEMO, TP, TTPA, PCRT, UREIA, CREA, NA, K, GLICO, BILI, TROPO, CPK, CKMB					
13/02/2025	0161723	NOEL CASSEMIRO DE CARVALHO	15/03/1941	M	1
PLEUR, DIF, CULT, ATB, CITOI					
13/02/2025	0161724	ANA CAMILA MACIEL	27/09/1994	F	1
HEMO, TGO, TGP, UREIA, CREA, NA, K					
11/02/2025	0161725	SARLETE BERTOLDO NASCIMENTO	31/05/1952	F	1
HEMO, UREIA, CREA, NA, K					
10/02/2025	0161726	JOEL FISSURA MELO	03/01/1963	M	1
TROPO, CPK, CKMB					
09/02/2025	0161727	JOEL FERREIRA	03/01/1963	M	1
HEMO, CPK, CKMB, UREIA, CREA, NA, K, TROPO					
09/02/2025	0161728	DAISE ARAUJP S. DA SILVA	13/03/2003	F	1
HEMO, UREIA, CREA, NA, K, TP, TTPA, URINA					

Pacientes por Data

LABORMED SERVICOS EM SAUDE LTDA

Convenio :

Periodo de 01-02-2025 a 28-02-2025

Data	Codigo	Paciente	Dt.Nasc	S	Convenio
08/02/2025	0161729	JOAO SANTANA DOS SANTOS	23/06/1958	M	1
GASO					
08/02/2025	0161730	JOAO SANTANA DOS SANTOS	23/06/1958	M	1
GASO, LACTA					
08/02/2025	0161731	JOAO SANTANA DOS SANTOS	23/06/1958	M	1
HEMO, TP, TTPA, UREIA, CREA, NA, K, PCRT, CA, MG, GASO, LACTA, BILI, PROT, TGO TGP, AMILA, FAL, GAMGT					
08/02/2025	0161733	ARIVALDO CORAZZIN	01/01/1960	M	1
HEMO, TP, TTPA, PCRT, NA, K, FAL, GAMGT, AMILA, TGO, TGP, GLICO, PROT, GASO					
08/02/2025	0161734	MARCELO ARAUJO SANTOS	30/07/1977	M	1
HEMO, UREIA, CREA, NA, K, GLICO, BILI					
08/02/2025	0161735	ERNESTO KORREI SONODA	15/06/1952	M	1
CPK, CKMB, TROPO					
07/02/2025	0161736	ERNESTO KORREI SONODA	15/06/1952	M	1
CPK, CKMB, TROPO					
07/02/2025	0161738	JOSE ROBERTO PEREIRA JUNIOR	31/12/1952	M	1
TROPO, CKMB, CPK					
07/02/2025	0161739	EDUARDO BRAGA	28/09/1965	M	1
HEMO, PCRT, UREIA, CREA, CPK, TP, TTPA, TGO, TGP, URINA, NA, K					
07/02/2025	0161740	ERNESTO KORREI SONODA	15/06/1952	M	1
HEMO, PCRT, UREIA, CREA, NA, K, TP, TTPA, CA, TGO, TGP, CPK, CKMB, TROPO					
07/02/2025	0161742	MIGUEL CRUZ	24/09/1955	M	1
HEMO, PCRT, UREIA, CREA, NA, K, TP, TTPA, DHL, TGO, TGP, BILI, LACTA, GASO, URINA					
11/02/2025	0161743	SUELI SOARES DE OLIVEIRA	21/03/1950	F	1
HEMO, TP, TTPA, GLICO, BILI, TGO, TGP, UREIA, CREA, NA, K					
11/02/2025	0161744	ZACARIAS GOMES COUTINHO	23/02/1975	M	1
HEMO, GLICO, PCRT, AMILA, UREIA, CREA, NA, K					
10/02/2025	0161745	CASSIO ROBERTO DA SILVA	09/07/1972	M	1
HEMO, GLICO, UREIA, CREA, NA, K					

Pacientes por Data

LABORMED SERVICOS EM SAUDE LTDA

Convenio :

Periodo de 01-02-2025 a 28-02-2025

Data	Codigo	Paciente	Dt.Nasc	S	Convenio
05/02/2025	0161746	SOPHIA B	01/05/1935	F	1
HEMO, UREIA, CREA, NA, K					
05/02/2025	0161747	ANNA CAROLINE PEREIRA EVANGELISTA	18/11/2008	F	1
HEMO, UREIA, CREA, AMILA, BILI, GAMGT, FAL					
05/02/2025	0161748	FRANCISCO PPEREIRA LEITE	25/12/1985	M	1
HEMO, UREIA, CREA, TGO, TGP, FAL, GAMGT, BILI, URINA					
05/02/2025	0161749	SIDNEI PAULO ROSA JUNIOR	03/01/2002	M	1
HEMO, UREIA, CREA, NA, K					
05/02/2025	0161750	RAISSA VIEIRA DOS SANTOS	03/10/2005	F	1
URINA					
09/02/2025	0161751	ANTONIO ANGELO DOS SANTOS	24/11/1951	M	1
LACI, DIF, CULT, ATB, CITOI					
07/02/2025	0161752	JOSE ROBERTO PEREIRA JUNIOR	31/12/1957	M	1
HEMO, UREIA, CREA, TROPO, CKMB, CPK, NA, K, TP, TTPA					
06/02/2025	0161753	MARCELO APARECIDO DE FARIA	24/01/1974	M	1
HEMO, UREIA, CREA, NA, K, GLICO, PCRT, BILI					
06/02/2025	0161754	ROSELI APARECIDA M.MOCON	04/11/1957	F	1
HEMO, PCRT, NA, K, UREIA, CREA, BILI, AMILA, TGO, TGP, GAMGT, DHL, TROPO, CPK, CKMB GLICO					
06/02/2025	0161755	THAMIRES MARTINS DOS SANTOS	15/09/2004	F	1
HEMO, PCRT, LACTA, UREIA, CREA, NA, K, GLICO, BILI, TGO, TGP, FAL, GAMGT, DHL, AMILA PROT, GASO, URINA					
06/02/2025	0161756	FABIANA SANTOS FONSECA DA SILVA	15/09/1975	F	1
HEMO, PCRT, LACTA, GASO, UREIA, CREA, NA, K, DHL, BILI, GLICO, URINA					
05/02/2025	0161757	ANA MARIA JUSTO	01/02/1971	F	1
HEMO, UREIA, CREA, NA, K, TGO, TGP, PCRT, URINA					
05/02/2025	0161758	CARLOS ALBERTO DA SILVA	20/10/1970	M	1
HEMO					
05/02/2025	0161759	DAVID RODRIGUES PRADO	06/12/1994	F	1
URINA					

Pacientes por Data

LABORMED SERVICOS EM SAUDE LTDA

Convenio :

Periodo de 01-02-2025 a 28-02-2025

Data	Codigo	Paciente	Dt.Nasc	S	Convenio
05/02/2025	0161760	ISAAC PEREIRA DOS SANTOS	21/06/1971	M	1
HEMO					
05/02/2025	0161761	INDIANARA CRISTINA	27/03/1988	F	1
HEMO, UREIA, CREA, NA, K					
05/02/2025	0161762	SOLANGE DA SILVA COSTA	08/05/2000	F	1
HEMO, UREIA, CREA, NA, K					
05/02/2025	0161763	ANA ALVES	18/02/1983	F	1
URINA					
05/02/2025	0161764	ROSIMEIRE F	17/08/1977	F	1
HEMO, UREIA, CREA, NA, K					
05/02/2025	0161765	MARIO DE JESUS CARDOSO	09/11/1935	M	1
HEMO, UREIA, CREA, NA, K, URINA					
05/02/2025	0161766	RAISSA SANTOS	06/11/2003	F	1
HEMO, URINA					
05/02/2025	0161767	ERALDO RODRIGUES CARVALHO	12/12/1964	M	1
HEMO, UREIA, CREA, NA, K, DIMD					
05/02/2025	0161768	VANESSA EVELIN REIS SILVA	15/10/1998	F	1
HEMO					
01/02/2025	0161830	SARAH INACIO DA SILVA	31/10/2023	F	1
HEMO, URINA					
01/02/2025	0161831	JONATHAN GABRIEL GERMANO MELO	12/10/2013	M	1
HEMO, URINA					
01/02/2025	0161832	GABRIEL CARVALHO	01/02/2025	M	1
URINA					
01/02/2025	0162014	OLIVER CARDOSO	24/05/2023	M	1
HEMO, URINA					
01/02/2025	0162015	ARTHUR HENRIQUE VIEIRA DE LIMA	08/02/2022	M	1
HEMO, URINA					
01/02/2025	0162016	VALENTINA RIBEIRO FONTOURA	26/06/2015	F	1
URINA					

Pacientes por Data

LABORMED SERVICOS EM SAUDE LTDA

Convenio :

Periodo de 01-02-2025 a 28-02-2025

Data	Codigo	Paciente	Dt.Nasc	S	Convenio
02/02/2025	0162017	SARAH RODRIGUES DUARTE	13/06/2021	F	1
HEMO, URINA					
02/02/2025	0162018	MARIA ISABELLA O. SARMENTO	17/09/2024	F	1
HEMO, URINA					
02/02/2025	0162019	LAURA AYLA ALMEIDA DIAS	23/06/2023	F	1
HEMO, URINA					
02/02/2025	0162021	HEITOR DE SOUZA RODRIGUES	13/10/2022	M	1
HEMO					
02/02/2025	0162022	CHLOE MONTEIRO PEREIRA	15/06/2018	F	1
HEMO, URINA					
02/02/2025	0162023	NICOLAS SANTIAGO	02/06/2022	M	1
HEMO, UREIA, AMILA, CREA					
02/02/2025	0162024	HENRIQUE GOES DA S. OLIVEIRA	13/03/2019	M	1
HEMO, URINA					
03/02/2025	0162025	AYLA SOPHIA DE OLIVEIRA MELO	31/12/2023	F	1
HEMO, AMILA, PCRT					
03/02/2025	0162026	KAROLLYNE VICTORIA DA SILVA MELO FELIX	26/02/2015	F	1
HEMO, URINA					
03/02/2025	0162027	PEDRO SOARES DA SILVA	09/01/2024	M	1
HEMO					
03/02/2025	0162028	ANNY DIAS BORGES	02/09/2019	F	1
HEMO, VHS, TGO, TGP, AMILA, URINA					
04/02/2025	0162029	MATHEUS MEDINA SOUZA E SILVA	11/08/2014	M	1
HEMO, PCRT, UREIA, CREA, NA, K					
05/02/2025	0162030	IAN GONÇALVES SANTOS	17/11/2023	M	1
HEMO, URINA					
05/02/2025	0162031	WENZO PEREIRA FELIX DO NASCIMENTO	27/03/2015	M	1
HEMO, URINA					
03/02/2025	0162048	KEVIN S. DA SILVA BARDOSA	21/09/2024	F	1
HEMO, URINA					

Pacientes por Data

LABORMED SERVICOS EM SAUDE LTDA

Convenio :

Periodo de 01-02-2025 a 28-02-2025

Data	Codigo	Paciente	Dt.Nasc	S	Convenio
03/02/2025	0162051	ISABELA SOFIA C. OLIVEIRA	15/03/2019	F	1
HEMO, URINA					
03/02/2025	0162052	DOMINICK RICARDO DA SILVA FERNANDES	18/10/2021	M	1
HEMO					
04/02/2025	0162054	CECILIA LIMA GONZAGA	14/01/2025	F	1
URINA					
04/02/2025	0162055	CARLOS EDUARDO DIAS VALE	14/07/2015	M	1
HEMO, NA, K, URINA					
04/02/2025	0162056	IAGO LUCATELLI FREITAS	18/03/2013	M	1
HEMO, URINA					
04/02/2025	0162057	MAYA MARIA RAMOS	06/12/2023	F	1
URINA					
03/02/2025	0162058	MARIA LOUISA CARNEIRO SANTOS	03/03/2013	F	1
HEMO, URINA					
10/02/2025	0162059	HEVELLY SANTOS CERQUEIRA	03/10/2015	F	1
HEMO, NA, K, UREIA, CREA, TGO, TGP, URINA					
09/02/2025	0162060	DANIEL DOS SANTOS RIBAS	03/04/2023	M	1
HEMO, GASO, NA, K, UREIA, CREA, TGO, TGP, URINA					
10/02/2025	0162061	ARTHUR SOARES	18/12/2020	M	1
HEMO, GLICO, NA, K, UREIA, CREA, TGO, TGP					
08/02/2025	0162062	KLAUS BARAUNA	08/08/2021	M	1
HEMO, URINA					
09/02/2025	0162063	CASSIO RIBEIRO RAMOS	20/08/2019	M	1
HEMO					
10/02/2025	0162064	SARAH BARBOSA SOUZA	20/03/2024	M	1
URINA					
09/02/2025	0162065	PEDRO HENRIQUE MARTINS SAMOPAIO	03/05/2022	M	1
HEMO, TGO, TGP					
09/02/2025	0162066	WELLINGTON R. SILVA	16/07/2013	M	1
HEMO, NA, K, TGO, TGP, UREIA, CREA, URINA, GASO					

Pacientes por Data

LABORMED SERVICOS EM SAUDE LTDA

Convenio :

Periodo de 01-02-2025 a 28-02-2025

Data	Codigo	Paciente	Dt.Nasc	S	Convenio
09/02/2025	0162067	ANA CLARA MORAES	26/04/2014	F	1
URINA					
09/02/2025	0162068	PIETRO JOSE FELIX DOS SANTOS	16/02/2016	M	1
URINA					
08/02/2025	0162069	GAEL DE SOUZA	06/04/2023	M	1
HEMO, URINA					
08/02/2025	0162070	KALEO MONTEIRO NACIMENTO	17/06/2023	M	1
HEMO, URINA					
08/02/2025	0162071	LAURA DIAS	04/06/2022	F	1
HEMO, URINA					
08/02/2025	0162072	ALICE CAVALCANTI PAULA	23/08/2021	F	1
HEMO, URINA					
08/02/2025	0162073	HIAGO LIMA FAGUNDES	02/07/2013	M	1
HEMO, PCRT, URINA					
08/02/2025	0162074	GUILHERME AGNELLO RODRIGUES	05/09/2022	M	1
HEMO, URINA					
08/02/2025	0162075	LETICIA ALVES XAVIER	22/10/2014	F	1
HEMO, URINA					
08/02/2025	0162076	ISABELLA LOPES DOS SANTOS	20/07/2014	F	1
URINA					
07/02/2025	0162078	RUAN DOS SANTOS MEDEIROS	07/09/2024	M	1
URINA					
06/02/2025	0162079	MELISSA B.SCHLINK	03/10/2016	F	1
HEMO, NA, K, URINA					
06/02/2025	0162080	ISABELLA SOFIA C.OLIVEIRA	15/03/2019	F	1
HEMO, NA, K, TGO, TGP, URINA					
06/02/2025	0162081	FERNANDO DE JESUS	07/05/1984	M	1
HEMO, UREIA, CREA, NA, K, TGO, TGP, GAMGT, VHS, BILI, FAL, TP, TTPA					
06/02/2025	0162082	LIVIA GOULART SCAFF	30/04/2019	F	1
HEMO, NA, K, UREIA, CREA, TGO, TGP, URINA					

Pacientes por Data

LABORMED SERVICOS EM SAUDE LTDA

Convenio :

Periodo de 01-02-2025 a 28-02-2025

Data	Codigo	Paciente	Dt.Nasc	S	Convenio
06/02/2025	0162083	LAUANY AYLA SANTOS SILVA	18/09/2018	F	1
URINA					
05/02/2025	0162084	JHONATAN SOARES DA SILVA	24/10/2014	M	1
HEMO, UREIA, CREA, URINA					
05/02/2025	0162085	MANUELA BICUDO DO NASCIMENTO	17/10/2013	F	1
HEMO, URINA					
01/02/2025	0162430	OSEIAS LOPES DA SILVA	29/07/1951	M	1
TROPO, CPK, CKMB					
03/02/2025	0162434	WILSON NESTOR DE QUEIROZ	13/01/1974	M	1
HEMO, UREIA, CREA, NA, K, BILI, TGO, TGP, DHL, FAL, GAMGT, PCRT					
03/02/2025	0162437	JOAO DONIZETE VOLPATO	01/05/1958	M	1
HEMO, UREIA, CREA, NA, K, PCRT					
03/02/2025	0162438	ANTONIO MAIZAEL DE OLIVEIRA	22/09/1968	M	1
CPK, CKMB, TROPO, DIMD					
03/02/2025	0162451	JULIO MESSIAS ROSA	15/04/1965	M	1
HEMO, UREIA, CREA, NA, K, TP, TTPA					
03/02/2025	0162452	RICARDO PINTO DE ABREU	05/09/1976	M	1
HEMO, UREIA, CREA, NA, K, PCRT					
02/02/2025	0162455	RICARDO PINTO DE ABREU	05/09/1976	M	1
BK3, BK					
01/02/2025	0162456	MARIA PERPETUA DOS SANTOS EPIFANIO	25/02/1947	F	1
HEMO					
01/02/2025	0162457	NEUZA COUTINHO	18/02/1934	F	1
HEMO, AMILA, DHL, PCRT, UREIA, CREA, NA, K					
01/02/2025	0162458	RICARDO PINTO DE ABREU	05/09/1976	M	1
BK1					
01/02/2025	0162496	MAICON BERGAMASCO SAKAGATI	17/12/1988	M	1
NA, K, UREIA, CREA, TROPO, GASO, HEMO					
02/02/2025	0162510	CLENILSON DA SILVA VALE	06/03/1977	M	1
GASO					

Pacientes por Data

LABORMED SERVICOS EM SAUDE LTDA

Convenio :

Periodo de 01-02-2025 a 28-02-2025

Data	Codigo	Paciente	Dt.Nasc	S	Convenio
01/02/2025	0162531	NATALICIO ALVES DE OLIVEIRA	25/12/1965	M	1
HEMO, PCRT, UREIA, CREA, NA, K					
04/02/2025	0162533	ANTONIO MARIANO	29/03/1954	M	1
GASO, GASO					
01/02/2025	0162534	IZILDA APARECIDA MELO	26/09/1957	F	1
URINA					
01/02/2025	0162536	OSEIAS LOPES DA SILVA	29/07/1951	M	1
HEMO, GLICO, UREIA, CREA, CPK, CKMB, TP, TTPA, TROPO					
01/02/2025	0162537	NELSON BATISTA DOS SANTOS	04/02/1946	M	1
HEMO, GLICO, UREIA, CREA, TP, TTPA, URINA					
01/02/2025	0162539	MAICON BERGAMASSO SAKAGUTE	27/12/1988	M	1
HEMO, GASO, PCRT, UREIA, CREA, NA, K					
01/02/2025	0162541	WILSON NESTOR DE QUEIROZ	13/01/1974	M	1
HEMO, GLICO, PCRT, TGO, TGP, GAMGT, BILI, AMILA, URINA					
02/02/2025	0162542	JOAO NOGUEIRA DE LIMA	22/06/1944	M	1
HEMO, GLICO, UREIA, CREA, NA, K, URINA					
03/02/2025	0162543	VIVALDE AFFONSO CORREIA	27/02/1946	M	1
HEMO, GLICO, UREIA, CREA, TP, TTPA					
03/02/2025	0162544	HILTON FERREIRA GONZAGA	19/11/1946	M	1
HEMO, GLICO, UREIA, CREA, URINA					
03/02/2025	0162545	JESSE DA SILVA COSTA	21/11/1935	M	1
HEMO, GLICO, UREIA, CREA, NA, K, CA, URINA					
03/02/2025	0162546	ANTONIO MIZAEL DE OLIVEIRA	22/09/2025	M	1
TROPO, CPK, CKMB					
03/02/2025	0162547	DANIELA DA CONCEICAO DOS SANTOS	15/11/1975	M	1
HEMO, UREIA, CREA, NA, K, GASO, URINA					
03/02/2025	0162549	VIVALDE AFFONSO CORREA	27/02/1940	M	1
URINA					
04/02/2025	0162550	OSMILTON GONÇALVES DA SILVA	26/12/1949	M	1
HEMO, UREIA, CREA, NA, K, TGO, TGP, URINA					

Pacientes por Data

LABORMED SERVICOS EM SAUDE LTDA

Convenio :

Periodo de 01-02-2025 a 28-02-2025

Data	Codigo	Paciente	Dt.Nasc	S	Convenio
03/02/2025	0162551	ONOFRE RICARDO FELIPE	25/08/1976	M	1
TROPO					
03/02/2025	0162552	DANIELA DA CONCEICAO DOS SANTOS	15/11/1975	F	1
GASO					
04/02/2025	0162553	DANIELA DA CONCEICAO DOS SANTOS	15/11/1975	F	1
GASO, NA, K					
04/02/2025	0162554	MARCELO SANDRO DA SILVA SCHAVANETTO	24/04/1981	M	1
HEMO, GASO, UREIA, CREA, NA, K, CA, URINA					
04/02/2025	0162555	PRISCILA ROCHA FEITOSA	10/01/1990	F	1
HEMO, PCRT, GLICO, NA, K, CA, UREIA, CREA, GASO, URINA					
04/02/2025	0162568	RAFFAELE MARCANTONIO	09/07/1937	F	1
HEMO, PCRT, UREIA, CREA, NA, K, URINA					
04/02/2025	0162569	WALCIR S.	18/08/1959	M	1
HEMO, TROPO, UREIA, CREA, NA, K					
14/02/2025	0162896	IZILDA DOS SANTOS	06/03/1946	F	4
HEMO, GLICO, HBGLI, TRI, COLES, HDL, LDL, VLDL, UREIA, CREA, K, URINA, VITAD, B12, TSH TGO, TGP					
14/02/2025	0162897	HELIO ANTUNES RODRIGUES	05/04/1954	M	4
HEMO, CREA, TRI, PSA, TGO, TGP, URINA, COLES, HDL, LDL, VLDL, GLICO					
12/02/2025	0162898	JANETE PEREIRA	27/04/1961	F	4
HEMO, TRI, B12, VITAD, TSH, T4L, URINA, COLES, HDL, LDL, VLDL, UROC, ANT11, URICO, CA CREA, TGO, TGP, GLICO					
12/02/2025	0162899	DAMIAO BEZERRA DIAS	09/01/1971	M	4
CREA, URICO, TRI, HEMO, PSA, TSH, TGO, TGP, URINA, COLES, HDL, LDL, VLDL, GLICO					
12/02/2025	0162900	MARIA DA PENHA SILVA SOBRE	01/04/1971	F	4
UREIA, CREA					
12/02/2025	0162901	SILVA CRISTINA DE JESUS PEREIRA	20/09/1974	F	4
HEMO, URICO, CA, CREA, TRI, B12, VITAD, TSH, TGO, TGP, URINA, COLES, HDL, LDL, VLDL GLICO, ESTRA, FSH, LH, TESTO					
12/02/2025	0162902	MARA LUCIA DE OLIVEIRA	31/01/1957	F	4
URICO, CA, CREA, TRI, HEMO, TSH, TGO, TGP, URINA, COLES, HDL, LDL, VLDL, GLICO					

Pacientes por Data

LABORMED SERVICOS EM SAUDE LTDA

Convenio :

Periodo de 01-02-2025 a 28-02-2025

Data	Codigo	Paciente	Dt.Nasc	S	Convenio
12/02/2025	0162903	THAISA BICUDO DO NASCIMENTO	15/12/1985	F	4
ANTAG, ANTAM, HBSAG, ANTIS, TGO, TGP, BILI, FAL, GAMGT, HCV					
12/02/2025	0162904	DEISI OLANDIN FAGIANI	03/11/1943	F	4
HEMO, URICO, TRI, TSH, T4L, TGO, TGP, URINA, COLES, HDL, LDL, VLDL, GLICO, HBGLI					
12/02/2025	0162905	ANA LUCIA DA SILVA	07/12/1994	F	4
HEMO, GLICO, COLES, HDL, LDL, VLDL, TRI, HIV, VDRL					
12/02/2025	0162906	CELIA MOZELLI	06/05/1958	F	4
HEMO, K, NA, GLICO, HBGLI, TRI, TSH, T4L, CREA, TGO, TGP, PROT, HBSAG, GAMGT, B12 ALFA, TP, TTPA, COLES, HDL, LDL, VLDL, BILI, FAL, VITAD, UREIA, URINA					
12/02/2025	0162907	LARISSA LOPES DE OLIVEIRA	28/07/2009	F	4
HEMO, TSH, T4L					
12/02/2025	0162908	RAIMUNDA NONATA LOPES OLIVEIRA	17/03/1974	F	4
HEMO, TSH, T4L					
12/02/2025	0162909	STELLA HASSON	02/01/1958	F	4
HEMO, URICO, CA, CREA, TRI, UREIA, B12, VITAD, TSH, T4L, TGO, TGP, URINA, COLES, HDL LDL, VLDL, GLICO, HBGLI					
12/02/2025	0162910	VILMA DA SILVA VEIGA	08/04/1957	F	4
OCUL					
12/02/2025	0162911	VALENTINA SOFIA MEDEIROS DA SILVA	16/07/2018	F	4
HEMO, FE, FERRI, GLICO, TGO, TGP, BILI, TSH, T4L, UREIA, CREA, PROLA, TRI, COLES, HDL LDL, VLDL					
12/02/2025	0162912	GRAZIELLE SALDANHA BENTO	01/07/2001	F	4
CURV6					
10/02/2025	0162913	IRENE GOMES DE SOUZA GISSI	18/02/1957	F	4
CREA, TRI, UREIA, HEMO, TSH, TGO, TGP, URINA, COLES, HDL, LDL, VLDL, HBGLI					
10/02/2025	0162914	MARCIA CRISTIANE DA SILVA	03/09/1971	F	4
HEMO, GLICO, HBGLI, COLES, HDL, LDL, VLDL, TRI, VITAD, B12, OCUL					
10/02/2025	0162915	JORGE ALBERTO VANEGAS VILLAVICENCIO	28/12/1983	M	4
URICO, CREA, TRI, HEMO, TGO, TGP, URINA, COLES, HDL, LDL, VLDL, GLICO, HBGLI					
10/02/2025	0162916	GERALDO CUSTODIO CORREA	03/06/1967	M	4
PSA, OCUL					

Pacientes por Data

LABORMED SERVICOS EM SAUDE LTDA

Convenio :

Periodo de 01-02-2025 a 28-02-2025

Data	Codigo	Paciente	Dt.Nasc	S	Convenio
03/02/2025	0162917	JANETE CECILIA DOS SANTOS FAZOLIM	08/06/1960	F	4
COLES, HDL, LDL, VLDL, TRI					
03/02/2025	0162918	PAULO FAZOLIM FILHO	28/05/1959	M	4
CREA, HBGLI, MG, K, NA, TGO, TGP, TRI, UREIA, B12, VITAD, ZIN, TSH, T4L, URINA COLES, HDL, LDL, VLDL, MICRO					
03/02/2025	0162919	LAERCIO OLIVA	23/11/1936	M	4
HEMO, GLICO, HBGLI, COLES, HDL, LDL, VLDL, TRI, UREIA, CREA, URINA, B12, VITAD					
03/02/2025	0162920	SIDNEY VALERIO	29/01/1979	M	4
URICO, CREA, TRI, HEMO, PSA, TSH, T4L, TGO, TGP, URINA, COLES, HDL, LDL, VLDL, GLICO HBGLI					
03/02/2025	0162921	VALDELVANDO CAJA DE OLIVEIRA	05/03/1970	M	4
HEMO, GLICO, HBGLI, COLES, HDL, LDL, VLDL, TRI, TSH, TGO, TGP, URICO, B12, URINA, PSA					
03/02/2025	0162922	MARIA DE LOURDES COSTA	26/04/1961	F	4
NA, K, UREIA, CREA, TGO, TGP, GAMGT, BILI					
03/02/2025	0162923	THIAGO HENRIQUE MEIRA CORREIA	31/12/2003	M	4
URICO, CREA, TRI, HEMO, TSH, T4L, TGO, TGP, URINA, COLES, HDL, LDL, VLDL, GLICO					
03/02/2025	0162924	JAQUELINE DULCINEIA DE PAULA SOUZA	18/03/1966	F	4
URICO, CREA, TRI, HEMO, TGO, TGP, URINA, COLES, HDL, LDL, VLDL, GLICO, HBGLI					
03/02/2025	0162926	IVO DE SOUZA	29/09/1956	M	4
CREA, K, UREIA, PSA, URINA, ANT11, UROC					
05/02/2025	0162927	SANDRA DE OLIVEIRA BENEDITO VICENTE	04/05/1982	F	4
CURV6					
05/02/2025	0162928	NANCI APARECIDA LEAL MIRALHAS	13/09/1971	F	4
B12, VITAD, HEMO, T3, GLICO, HBGLI, COLES, HDL, LDL, VLDL, TRI					
05/02/2025	0162929	JOSELMA APARECIDA DOS SANTOS SILVA	29/08/1975	F	4
URICO, CA, CREA, TRI, B12, VITAD, HEMO, TSH, T4L, TGO, TGP, URINA, COLES, HDL, LDL VLDL, GLICO					
05/02/2025	0162930	SANDRA TRINDADE GUIANASE	17/06/1969	F	4
URINA, UROC, ANT11					
05/02/2025	0162931	DAIANA NERCINA DA SILVA	30/05/1980	F	4
BILI, FAL, GAMGT, ANTAG, ANTAM, HCV, TGO, TGP					

Pacientes por Data

LABORMED SERVICOS EM SAUDE LTDA

Convenio :

Periodo de 01-02-2025 a 28-02-2025

Data	Codigo	Paciente	Dt.Nasc	S	Convenio
05/02/2025	0162932	JOSE GENILDO DE LIMA	30/12/1963	M	4
CREA, GLICO, HBGLI, TGP, UREIA, B12, VITAD, HEMO, TSH, T4L, URICO, COLES, HDL, LDL, VLDL TRI, MICAI, OCUL					
05/02/2025	0162933	GERALCINO SUDATI DA SILVA	17/04/1974	M	4
URICO, CREA, TRI, HEMO, PSA, TSH, TGO, TGP, URINA, COLES, HDL, LDL, VLDL, GLICO, HBGLI					
05/02/2025	0162934	CLAUDETE LEITE	05/05/1969	F	4
HEMO, GLICO, HBGLI, TRI, TSH, COLES, HDL, LDL, VLDL, URINA, K, CREA, URICO, VITAD, B12 UREIA					
05/02/2025	0162935	AMELIA MIKEO SUZAKAWA OKUBO	07/04/1964	F	4
URICO, CA, TRI, B12, VITAD, HEMO, TSH, T4L, URINA, COLES, HDL, LDL, VLDL, GLICO					
07/02/2025	0162936	REGINA APARECIDA DENAMI DA SILVA	15/05/1957	F	4
COLES, HDL, LDL, VLDL, TRI, TSH, T4L, URINA					
07/02/2025	0162937	WANESSA PEREIRA TEIXEIRA SCUTTI	25/11/1981	F	4
HEMO, URICO, CREA, TRI, TGO, TGP, URINA, COLES, HDL, LDL, VLDL, GLICO, HBGLI					
07/02/2025	0162938	IRENE DUARTE IGNACIO	15/12/1942	F	4
CREA, TRI, TSH, URINA, COLES, HDL, LDL, VLDL, GLICO, HBGLI					
07/02/2025	0162939	MARISA HELENA RUFINO ESPOSITO	30/04/1958	F	4
HEMO, URICO, CA, CREA, TRI, UREIA, B12, VITAD, TSH, T4L, URINA, COLES, HDL, LDL, VLDL GLICO, LATEX, FAN, ASLO					
07/02/2025	0162940	JOSE PEREIRA DA SILVA	27/05/1941	M	4
HEMO, URICO, CREA, TRI, PSA, TGO, TGP, URINA, PPF, COLES, HDL, LDL, VLDL, GLICO, HBGLI					
07/02/2025	0162941	ISABELA BINHARDI DA SILVA	01/11/2003	F	4
VDRL					
07/02/2025	0162942	TEREZINHA DE LOURDES IMPROTA	08/02/1959	F	4
URICO, CREA, TRI, HEMO, TSH, T4L, TGO, TGP, URINA, COLES, HDL, LDL, VLDL, GLICO, HBGLI					
07/02/2025	0162943	SONIA REGINA GOMES HORTA	15/06/1964	F	4
HEMO, URICO, TRI, TSH, T4L, URINA, COLES, HDL, LDL, VLDL, GLICO					
07/02/2025	0162944	HELIEDE GONÇALVES DE SOUZA	10/08/1960	F	4
HEMO, AMILA, CREA, LIPAS, TRI, TSH, TGO, TGP, URINA, COLES, HDL, LDL, VLDL, GLICO					
07/02/2025	0162945	ROBERTO PEIXOTO	20/01/1963	M	4
HEMO, GLICO, HBGLI					

Pacientes por Data

LABORMED SERVICOS EM SAUDE LTDA

Convenio :

Periodo de 01-02-2025 a 28-02-2025

Data	Codigo	Paciente	Dt.Nasc	S	Convenio
10/02/2025	0162946	HUMBERTO SHLIHTING	16/04/1952	M	4
TGO, TGP, GAMGT, FAL, FAN, LATEX, GLICO, INSUL, COLES, HDL, LDL, VLDL, TRI, IGE, B12 VITAD, ZIN, TSH, T4L					
10/02/2025	0162947	JOELMA LOPES SERRA	29/07/1979	F	4
URICO, CREA, TRI, B12, VITAD, HEMO, TSH, T4L, URINA, COLES, HDL, LDL, VLDL, GLICO					
10/02/2025	0162948	LUNA KATHARINA DA SILVA SERRA	23/05/2017	F	4
CREA, FERRI, FE, TRI, UREIA, HEMO, URINA, COLES, HDL, LDL, VLDL, GLICO, PPF					
10/02/2025	0162949	CREUSA FORMAGINI DOS SANTOS	25/11/1953	F	4
CREA, TRI, UREIA, HEMO, TSH, TGO, TGP, URINA, COLES, HDL, LDL, VLDL, GLICO, HBGLI					
10/02/2025	0162950	ETEVALDOFERREIRA DOS SANTOS	01/08/1951	M	4
CREA, TRI, UREIA, HEMO, PSA, TSH, TGO, TGP, URINA, COLES, HDL, LDL, VLDL, GLICO					
10/02/2025	0162951	ADRIANA ABREU DE SOUZA	07/05/1976	F	4
HEMO, GLICO, URINA					
10/02/2025	0162952	ATERAS JOSE PUGLIESE	25/05/1940	F	4
URICO, CREA, TRI, HEMO, PSA, TSH, TGO, TGP, URINA, COLES, HDL, LDL, VLDL, GLICO					
10/02/2025	0162953	ZELI ANGELO DE OLVEIRA AMORIM	12/06/1965	F	4
VITAD, HEMO, LATEX, CREA, TGO, TGP, VHS, COLES, HDL, LDL, VLDL, TRI, FAN					
10/02/2025	0162954	CLAUDIO MIRANDA DA SILVA	05/02/1952	M	4
PSA					
10/02/2025	0162955	WAGNER CORDEIRO DA SILVA	04/02/1993	M	4
UREIA, CREA					
10/02/2025	0162956	TEREZINHA ANGELICA DE F. FARIAS	27/08/1963	F	4
HEMO, GLICO, COLES, HDL, LDL, VLDL, TRI					
05/02/2025	0162957	ANNA JULIA DA SILVA DINIZ	24/03/2021	F	5
HEMO, GLICO, FE, FERRI, UREIA, CREA, URINA, PPF					
05/02/2025	0162958	VALENTINA DA SILVA DINIZ	19/07/2022	F	5
HEMO, GLICO, FE, FERRI, UREIA, CREA, URINA, PPF					
05/02/2025	0162959	ALINE TIBURCIO DA SILVA	19/01/1997	F	5
HEMO, GLICO, UREIA, CREA, URICO, TGO, TGP, TSH, HBGLI, COLES, HDL, LDL, VLDL, TRI, URINA					

Pacientes por Data

LABORMED SERVICOS EM SAUDE LTDA

Convenio :

Periodo de 01-02-2025 a 28-02-2025

Data	Codigo	Paciente	Dt.Nasc	S	Convenio
05/02/2025	0162960	MARIA SALETE GOMES DA COSTA FREITAS	04/08/1968	F	5
HEMO, HBGLI, TRI, TSH, T4, COLES, URINA					
05/02/2025	0162961	RICARDO LOPES DE FREITAS	07/10/1967	M	5
HEMO, PSA, HBGLI, COLES, TRI, URINA					
05/02/2025	0162962	CARMEN DIAS DIAS LEMES	20/12/1955	F	5
HEMO, COLES, TRI, URINA, GLICO					
05/02/2025	0162963	ALAN DE OLIVEIRA	15/05/1988	M	5
CREA, GAMGT, TGO, TGP, TRI, HEMO, T4L, URICO, UREIA, TSH, T3, COLES, HDL, LDL, VLDL GLICO, HBGLI, INSUL					
05/02/2025	0162964	BARBARA APARECIDA SANTOS	22/10/1986	F	5
CREA, GLICO, HBGLI, TGP, TRI, B12, VITAD, COLES, HEMO					
05/02/2025	0162965	ROSA MARIA DE ALMEIDA	04/11/1949	F	5
HEMO, URICO, COLES, CREA, TRI, TGO, TGP, URINA, HDL, LDL, VLDL, FE, FERRI, GLICO					
05/02/2025	0162966	WALTER ALVES DE SOUZA	02/03/1969	M	5
TGO, TGP, TRI, HEMO, URICO, PSA, COLES, URINA, PPF, HDL, LDL, VLDL, GLICO					
05/02/2025	0162967	MARCIA BAPTISTA CAVALLINI	12/09/1959	F	5
HEMO, T4, T3, URICO, CREA, TRI, TGO, TGP, URINA, PPF, FE, GLICO					
05/02/2025	0162968	CRISTINA VITORIA SILVA	08/12/2002	F	5
HEMO, URINA, HIV, VDRL, BHCGQ					
05/02/2025	0162969	MARIA APARECIDA DA SILVA FARIA	11/12/1972	F	5
FSH, LH, PPF, ESTRA, TESTO, DHL, PROGE					
05/02/2025	0162970	FERNANDA ALVINA SOMON DE CARVALHO	20/09/1988	F	5
URINA, BHCG					
06/02/2025	0162971	RAIMUNDO MIGUEL DUTRA	08/05/1933	M	5
HEMO, GLICO, COLES, PSA, FERRI, FE, URINA					
10/02/2025	0162972	MAURA RODRIGUES DA SILVA	05/08/1961	F	5
HEMO, HBGLI, T4, TSH, COLES, TRI, URINA					
07/02/2025	0162973	JOSE GERALDO DE SANTANA	18/11/1954	M	5
HEMO, PSA, HBGLI, COLES, TRI, URINA					

Pacientes por Data

LABORMED SERVICOS EM SAUDE LTDA

Convenio :

Periodo de 01-02-2025 a 28-02-2025

Data	Codigo	Paciente	Dt.Nasc	S	Convenio
07/02/2025	0162974	VERA LUCIA ALVES DE SOUZA	14/08/1965	F	5
HEMO, COLES, HDL, LDL, VLDL, TRI, CREA, TGO, TGP, URINA, GLICO					
07/02/2025	0162975	JOSE RODIVAL DE ALMEIDA	25/09/1964	M	5
HEMO, URICO, PSA, COLES, TRI, URINA					
07/02/2025	0162976	PAULO ROBERTO DE SOUZA BORGES	08/07/1956	M	5
PSA					
07/02/2025	0162977	CAMILA AGUIAR DOS SANTOS RIBEIRO	10/07/1981	F	5
HEMO, HBGLI, COLES, TRI, URINA					
07/02/2025	0162978	LUIS BRUNO PEREIRA	21/12/1963	M	5
ABO, RH					
07/02/2025	0162979	ADECIO NABAS	03/01/1945	M	5
PSA, VITAD					
07/02/2025	0162980	MARIA APARECIDA MACIEL CIPRIANO	08/05/1961	F	5
HEMO, URICO, COLES, HDL, LDL, VLDL, TRI, CREA, TGO, TGP, URINA, HBGLI, FE, FERRI, GLICO					
07/02/2025	0162981	MARINALVA BRAGA TIMOTEO	13/08/1972	F	5
HEMO, HBGLI, TSH, T4, COLES, TRI, URINA					
07/02/2025	0162982	SARAH VICTORIA DE SOUSA SILVA	22/10/2019	F	5
HEMO, ABO, RH					
07/02/2025	0162983	REGINA MARIA DA SILVA	13/06/1964	F	5
HEMO, TGO, TGP, URICO, COLES, HDL, LDL, VLDL, TRI, URINA, GLICO					
07/02/2025	0162984	CONCEIÇAO DE JESUS MELO	22/12/1972	F	5
HEMO, HBGLI, TSH, T4, COLES, URINA					
10/02/2025	0162985	VANIA GOMES DA SILVA	10/06/1975	F	5
HEMO, HBGLI, TSH, T4, COLES, TRI, URINA					
10/02/2025	0162986	KATIA DOS SANTOS SANTOS	15/05/1977	F	5
HEMO, URICO, COLES, TRI, HDL, LDL, VLDL, TGO, TGP, URINA, PPF, FE, FERRI, GLICO					
10/02/2025	0162987	ELZA HELENA DA MOTA ALVES	30/07/1968	F	5
HBGLI, GLICO					
10/02/2025	0162988	JOSE ADIVAN ALVES	17/10/1977	M	5
HEMO, URICO, COLES, HDL, LDL, VLDL, TRI, CREA, TGO, TGP, URINA, GLICO					

Pacientes por Data

LABORMED SERVICOS EM SAUDE LTDA

Convenio :

Periodo de 01-02-2025 a 28-02-2025

Data	Codigo	Paciente	Dt.Nasc	S	Convenio
10/02/2025	0162989	ELZA DE OLIVEIRA SILVA	27/09/1953	F	5
HEMO, COLES, HDL, LDL, VLDL, TGO, TGP, URINA, FE, FERRI, GLICO					
10/02/2025	0162990	DANIELA SANTOS	08/03/1976	F	5
HEMO, VITAD, LATEX, TSH, TGO, TGP, VHS, FAN					
10/02/2025	0162991	REGINALDO JORGE DO CARMO	12/01/1964	M	5
HEMO, URICO, COLES, HDL, LDL, VLDL, TRI, CREA, TGO, TGP, URINA, GLICO					
12/02/2025	0162992	DORIVALDO PEREIRA DA ROCHA	23/04/1961	M	5
T3, TSH, T4L, PSA, URINA					
12/02/2025	0162993	JOSE EDIVAL DE JESUS CRUZ	12/03/1978	M	5
HEMO, PSA, HBGLI, COLES, TRI, URINA					
12/02/2025	0162994	FRANCINEIDE SOUZA CRUZ	14/11/1984	F	5
HEMO, HBGLI, TRI, COLES, URINA					
12/02/2025	0162995	EDINALVA MARIA DA SILVA	27/03/1970	F	5
HEMO, HBGLI, T4, TSH, COLES, TRI, URINA					
12/02/2025	0162996	KARINA SANTOS RIBEIRO	21/08/2004	F	5
HEMO, NA, ESTRA, FSH, PROGE, TESTO, T3, LH, T4, TSH, COLES, CREA, HDL, LDL, VLDL TRI, TGO, TGP, FE, FERRI, CORT1, GLICO					
12/02/2025	0162997	RYAN PIETRO DA SILVA DINIZ	11/05/2013	F	5
HEMO, PPF, URINA					
12/02/2025	0162998	MARIA EDUARDA DA SILVA DINIZ	14/07/2016	F	5
HEMO, PPF, URINA					
12/02/2025	0162999	ISABELA SILVA MIRANDA	24/09/2009	F	5
HEMO, HBGLI, COLES, TRI, URINA					
12/02/2025	0163000	EMILY ELIZABETH SILVA MIRANDA	24/09/2009	F	5
HEMO, HBGLI, COLES, URINA					
12/02/2025	0163001	ANA PAULA CARNEIRO VILAR	08/08/1972	F	5
HEMO, HBGLI, COLES, TRI, URINA					
14/02/2025	0163002	ROSANGELA MARIA SANTOS DUZZI	03/10/1961	F	5
CREA, GAMGT, TGO, TGP, TRI, HEMO, T4L, URICO, UREIA, TSH, T3, COLES, HDL, LDL, VLDL GLICO, HBGLI, INSUL					

Pacientes por Data

LABORMED SERVICOS EM SAUDE LTDA

Convenio :

Periodo de 01-02-2025 a 28-02-2025

Data	Codigo	Paciente	Dt.Nasc	S	Convenio
14/02/2025	0163003	WAGNER ELIAS PERICO	19/02/1965	M	5
HEMO, PSA, HBGLI, COLES, URINA					
14/02/2025	0163004	ROSENILDA APARECIDA PERICO	28/02/1964	F	5
PPF					
14/02/2025	0163005	MARIA INES DA SILVA	02/11/1943	F	5
HEMO, COLES, TRI, URINA					
14/02/2025	0163006	POLLIANA JESUS DA SILVA DIAS	21/09/2007	F	5
FE, HEMO, CA125, PROLA, COLES, CREA, TGO, TGP, URINA, HDL, LDL, FERRI, GLICO					
14/02/2025	0163007	LUIS DO CARMO ROQUE	10/01/1949	M	5
HEMO, PSA, HBGLI, COLES, TRI, URINA					
14/02/2025	0163008	MARIA EMILIA BARBOSA VIEIRA	14/03/1980	F	5
HEMO, FSH, LH, TSH, T4, URINA, COLES, GLICO					
14/02/2025	0163009	MARYANA FRANCO DA SILVA	24/11/1988	F	5
BILI, UREIA, HEMO, HBGLI, TSH, T4, COLES, TRI, URINA					
14/02/2025	0163010	VALDIR DE MATOS	28/01/1947	M	5
PSA, COLES, CREA, TRI, TGO, TGP, URINA, PPF, HDL, LDL, GLICO					
14/02/2025	0163011	GEOVANNA GOMES LOPES	07/01/2004	F	5
HEMO, COLES, TRI, URINA, GLICO					
19/02/2025	0163012	ANTONIA PRISCILE DA SILVA MELO	07/01/2012	F	5
CURV6, CREA, GAMGT, TGO, TGP, TRI, HEMO, T4L, URICO, UREIA, TSH, T3, COLES, HDL, LDL VLDL, GLICO, HBGLI, INSUL					
19/02/2025	0163013	JULIA DOS SANTOS LEITE	03/03/2018	F	5
HEMO, URINA, PPF, GLICO					
19/02/2025	0163014	THAIS RODRIGUES BURIR	21/04/1995	F	5
HBGLI, HEMO, COLES, TRI, TGO, TGP, URINA					
19/02/2025	0163015	JULIO CESAR DE MENEZES ALVES	22/06/1996	M	5
HEMO, TESTO, COLES, TRI, URINA					
19/02/2025	0163016	LARISSA APARECIDA ALVES COUTINHO	19/11/2009	F	5
CREA, GAMGT, TGO, TGP, TRI, HEMO, T4L, URICO, UREIA, TSH, T3, COLES, HDL, LDL, VLDL GLICO, HBGLI, INSUL, FSH, LH, PTH, PROLA, DHEA, SDHEA, TESTO, T4, PROGE, CORT1					

Pacientes por Data

LABORMED SERVICOS EM SAUDE LTDA

Convenio :

Periodo de 01-02-2025 a 28-02-2025

Data	Codigo	Paciente	Dt.Nasc	S	Convenio
19/02/2025	0163017	KEVYN DE OLIVEIRA SILVA	24/06/2018	M	5
HEMO, URINA, PPF, GLICO					
19/02/2025	0163018	ALESSANDRA MELO DE OLIVEIRA SILVA	17/04/1986	F	5
HEMO, COLES, TRI, URINA					
19/02/2025	0163019	AURINO OLIDIO DA SILVA	08/08/1949	M	5
HEMO, GLICO, COLES, TRI, TGO, TGP, PSA, URINA					
03/02/2025	0163020	MARIA DOS REMEDIOS ROCHA	06/01/1978	F	5
UREIA, CREA					
03/02/2025	0163021	GUILHERME DE FRANCA LEITE	28/07/2022	M	5
HEMO, GLICO, FE, FERRI, UREIA, CREA, URINA, PPF					
03/02/2025	0163022	JOANICE SILVA GOMES DA FONSECA	24/06/1963	F	5
HBGLI, TRI, HEMO, URICO, COLES, CREA, URINA, HDL, LDL, VLDL, GLICO					
03/02/2025	0163023	MARIA DE FATIMA DINIZ DA SILVA	20/03/1955	F	5
HEMO, HBGLI, TSH, T4, COLES, URINA					
03/02/2025	0163024	MARINALVA ARAUJO DOS SANTOS	18/08/1950	F	5
CA, K, TGO, TGP, HEMO, COLES, CREA, TRI, URINA, HDL, LDL, VLDL, GLICO					
03/02/2025	0163025	GUSTAVO JORGE MALULY GUEDES DE OLIVEIRA	04/08/1956	M	5
TGO, TGP, TRI, HEMO, HBGLI, COLES, CREA, URINA, HDL, LDL, VLDL, GLICO					
03/02/2025	0163026	FABIO MACHADO PIRES	16/04/1986	M	5
TGO, TGP, HEMO, HCV, COLES, VDRL, URINA, HDL, LDL, VLDL, GLICO					
03/02/2025	0163027	MARIA DAS DORES E SILVA SIQUEIRA	30/01/1956	F	5
HEMO, COLES, TRI, URINA, GLICO					
03/02/2025	0163028	EDILEUZA MARIA DOS SANTOS AZEVEDO	04/03/1955	F	5
TGO, TGP, HEMO, URICO, COLES, CREA, TRI					
03/02/2025	0163029	MARIA DA PAIXAO BORGES DA SILVA DUARTE	03/04/1953	F	5
HEMO, TRI, COLES, URINA					
05/02/2025	0163037	MARIA APARECIDA TEIXEIRA VERMELHO	01/12/1961	F	7
HBGLI, K, NA, TGO, TGP, UREIA, HEMO, URICO, CREA, TRI, COLES, HDL, LDL, VLDL, GLICO PPF, URINA					

Pacientes por Data

LABORMED SERVICOS EM SAUDE LTDA

Convenio :

Periodo de 01-02-2025 a 28-02-2025

Data	Codigo	Paciente	Dt.Nasc	S	Convenio
05/02/2025	0163038	RAQUEL BORGES MIGUEL	31/08/1961	F	7
URICO, HBGLI, TRI, HEMO, TSH, UREIA, T4L, CREA, TGO, TGP, COLES, HDL, LDL, VLDL, GLICO					
05/02/2025	0163039	ELENA DA SILVA BARBOSA	18/04/1959	F	7
HBGLI, K, NA, TGO, TGP, UREIA, HEMO, URICO, CREA, TRI, URINA, COLES, HDL, LDL, VLDL GLICO					
05/02/2025	0163040	DEUSLIRA SILVA GOMES	16/08/1958	F	7
HBGLI, K, NA, TGO, TGP, UREIA, HEMO, URICO, CREA, TRI, URINA, PPF, COLES, HDL, LDL VLDL, GLICO					
05/02/2025	0163041	GUSTAVO HENRIQUE ANDRADE DE CARVALHO	23/08/2014	M	7
FERRI, FE, TRI, HEMO, URINA, PPF, COLES, HDL, LDL, VLDL, GLICO					
05/02/2025	0163042	LUZIA FRANCISCA FERREIRA	25/12/1948	F	7
HBGLI, K, NA, TGO, TGP, UREIA, HEMO, TSH, URICO, CREA, TRI, URINA, COLES, HDL, LDL VLDL, GLICO					
05/02/2025	0163043	MARIA HELENA DOS SANTOS DIAS	13/01/1964	F	7
HEMO, GLICO, HBGLI, COLES, HDL, LDL, VLDL, TRI, UREIA, CREA, URICO, TGO, TGP, NA, K URINA, OCUL					
05/02/2025	0163044	JOSE MARIA FERREIRA	17/08/1943	M	7
HBGLI, K, NA, TGO, TGP, UREIA, HEMO, TSH, URICO, CREA, TRI, COLES, HDL, LDL, VLDL GLICO					
05/02/2025	0163045	VITORIA JULIA DE LIMA	19/02/2013	F	7
HEMO, GLICO, COLES, HDL, LDL, VLDL, TRI, TGO, TGP, UREIA, CREA, FE, FERRI, TSH, URINA PPF					
05/02/2025	0163046	VALDEMIR DA CONCEICAO	01/12/1962	M	7
HBGLI, K, NA, TGO, TGP, UREIA, HEMO, PSA, URICO, CREA, TRI, URINA, PPF, COLES, HDL LDL, VLDL, GLICO					
05/02/2025	0163047	CICERA ISMAR LISBOA DA CONCEICAO	06/01/1964	F	7
HBGLI, K, NA, TGO, TGP, UREIA, HEMO, TSH, T4L, URICO, CREA, TRI, COLES, HDL, LDL VLDL, GLICO					
05/02/2025	0163048	LUCIA MARIA DA SILVA	09/12/1949	F	7
CA, GLICO, HBGLI, MG, K, NA, TRI, B12, VITAD, HEMO, COLES, HDL, LDL, VLDL					
07/02/2025	0163049	DULCE HELENA FERREIRA DOMINGOS	29/06/1954	F	7
COLES, HDL, LDL, VLDL, TRI, GLICO, HBGLI					
07/02/2025	0163050	ZILDA BRAZ INOCENCIO FIDELES	30/04/1957	F	7
HBGLI, K, NA, TGO, TGP, UREIA, HEMO, URICO, CREA, TRI, URINA, PPF, COLES, HDL, LDL VLDL, GLICO					

Pacientes por Data

LABORMED SERVICOS EM SAUDE LTDA

Convenio :

Periodo de 01-02-2025 a 28-02-2025

Data	Codigo	Paciente	Dt.Nasc	S	Convenio
07/02/2025	0163051	WALMIR DOS SANTOS DIAS	13/10/1959	M	7
HBGLI, TGO, TGP, UREIA, HEMO, PSA, CREA, TRI, COLES, HDL, LDL, VLDL, GLICO					
07/02/2025	0163052	ZEFIRA VIANA MATTOS	30/03/1972	F	7
FERRI, FE, HBGLI, TGO, TGP, UREIA, HEMO, CREA, TRI, COLES, HDL, LDL, VLDL, GLICO, TRANF FOLIC					
07/02/2025	0163053	EDINALDO FARIAS DOS SANTOS	15/09/1971	M	7
HBGLI, K, NA, TGO, TGP, UREIA, HEMO, PSA, URICO, CREA, TRI, COLES, HDL, LDL, VLDL GLICO					
07/02/2025	0163054	MARIA LUCIA DOS SANTOS SALAZAR	03/11/1962	F	7
HBGLI, K, NA, TGO, TGP, UREIA, HEMO, CREA, TRI, COLES, HDL, LDL, VLDL, GLICO					
07/02/2025	0163055	NEUSA ALMEIDA DA SILVA	08/10/1959	F	7
HBGLI, K, NA, TGO, TGP, UREIA, B12, HEMO, URICO, CREA, TRI, URINA, PPF, COLES, HDL LDL, VLDL, GLICO					
07/02/2025	0163056	DEIVID CODONHO	11/08/1971	M	7
HBGLI, K, NA, TGO, TGP, UREIA, HEMO, PSA, URICO, CREA, TRI, COLES, HDL, LDL, VLDL GLICO					
07/02/2025	0163057	LIDIA SOUZA XAVIER	08/12/1962	F	7
HBGLI, K, NA, TGO, TGP, UREIA, VITAD, HEMO, TSH, CREA, TRI, COLES, HDL, LDL, VLDL GLICO					
07/02/2025	0163058	JESSICA CAROLINE DE AZEVEDO SANTANA	14/11/1990	F	7
HEMO, ABO, RH, GLICO, TOXG, TOXM, RUIGG, RUIGM, HIV, VDRL, HBSAG, URINA, ANT11, PPF, HCV ANTIS, UROC					
07/02/2025	0163059	FRANCIELE DOS SANTOS CRUZ	15/07/1992	F	7
HEMO, ABO, RH, GLICO, TOXG, TOXM, RUIGG, RUIGM, HIV, VDRL, HBSAG, ANTIS, URINA, UROC, ANT11 PPF, HCV					
07/02/2025	0163060	DENIS RAIMUNDO CARDOSO	04/01/1997	M	7
FERRI, FE, HBGLI, K, NA, TGO, TGP, UREIA, VITAD, HEMO, PCRT, HIVA, FAN, ANTAG, ANTAM HCV, HBSAG, ANTIS, TSH, T4L, LATEX, URICO, CREA, TRI, VDRL, COLES, HDL, LDL, VLDL					
07/02/2025	0163061	AMAURI DOS SANTOS	25/06/1985	M	7
ABO, RH, HBSAG, ANTIS, HCV, HIV					
07/02/2025	0163062	SABRINA VENANCIO	06/06/1987	F	7
HBGLI, TGO, TGP, UREIA, HEMO, TSH, T4L, CREA, TRI, COLES, HDL, LDL, VLDL, GLICO					
07/02/2025	0163063	ROSE MARY CAMPOS SANTOS	14/08/1960	F	7
HBGLI, K, NA, TGO, TGP, UREIA, HEMO, CREA, TRI, COLES, HDL, LDL, VLDL, GLICO					

Pacientes por Data

LABORMED SERVICOS EM SAUDE LTDA

Convenio :

Periodo de 01-02-2025 a 28-02-2025

Data	Codigo	Paciente	Dt.Nasc	S	Convenio
10/02/2025	0163066	JOSE NILTON PEREIRA DO NASCIMENTO	25/10/1962	M	7
HBGLI, NA, K, TGO, TGP, UREIA, HEMO, PSA, URICO, CREA, TRI, COLES, HDL, LDL, VLDL GLICO					
10/02/2025	0163067	DEBORA S. SOUZA SILVA	16/03/2000	F	7
TSH, T4L					
10/02/2025	0163068	IVANI DE CASTRO MATOS	27/06/1963	F	7
CA, FERRI, FE, HBGLI, NA, K, TGO, TGP, UREIA, VITAD, HEMO, TSH, T4L, CREA, TRI COLES, HDL, LDL, VLDL, GLICO, FOLIC					
10/02/2025	0163069	JULIETTE MOURA DE ALMEIDA	21/11/1991	F	7
HBGLI, NA, K, TGO, TGP, UREIA, HEMO, URICO, CREA, TRI, URINA, COLES, HDL, LDL, VLDL GLICO					
10/02/2025	0163070	LAIS MOURA GUERGOLET	30/12/2013	F	7
HBGLI, NA, K, TGO, TGP, UREIA, HEMO, URICO, CREA, TRI, URINA, COLES, HDL, LDL, VLDL GLICO					
10/02/2025	0163071	EDNA GREGORIO DE SOUZA	03/06/1962	F	7
HBGLI, K, NA, TGO, TGP, UREIA, HEMO, CREA, COLES, HDL, LDL, VLDL, GLICO					
10/02/2025	0163072	MARIO COSTA	30/11/1947	M	7
K, NA, TGO, TGP, UREIA, HEMO, PSA, URICO, CREA, TRI, COLES, HDL, LDL, VLDL, GLICO					
05/02/2025	0163073	JEFERSON SILVA SANTOS	26/10/1980	M	15
AMILA, BILI, COLES, HDL, LDL, VLDL, TRI, CREA, GLICO, HEMO, HIV, ANTIS, HBSAG, HCV, PSA TGO, TGP, UREIA, URINA, VDRL					
10/02/2025	0163074	RIAN COSTA AIRES	04/07/2009	M	7
UREIA, HEMO, CREA, TRI, URINA, PPF, FE, FERRI, COLES, HDL, LDL, VLDL, GLICO					
10/02/2025	0163075	DANIELA COSTA AIRES	03/03/1981	F	7
HEMO, OCUL, ESTRA, FSH, LH, TSH, PROLA, T4L, TRI, URINA, PPF, COLES, HDL, LDL, VLDL GLICO					
10/02/2025	0163076	FERNANDA DA SILVA DE SOUZA	20/02/1984	F	7
HIV, VDRL, HBSAG, HCV					
10/02/2025	0163077	SAMUEL SOARES BORGES	21/07/2015	M	7
FERRI, FE, TRI, HEMO, URINA, PPF, COLES, HDL, LDL, VLDL, GLICO					
10/02/2025	0163078	MARCIA SOARES BORGES	24/10/1983	F	7
HEMO, COMBS, FSH, ESTRA, BHCG					

Pacientes por Data

LABORMED SERVICOS EM SAUDE LTDA

Convenio :

Periodo de 01-02-2025 a 28-02-2025

Data	Codigo	Paciente	Dt.Nasc	S	Convenio
10/02/2025	0163079	ALBERTO FERREIRA DOS SANTOS	08/10/1943	M	7
HBGLI, NA, K, TGO, TGP, UREIA, HEMO, CREA, TRI, COLES, HDL, LDL, VLDL, GLICO					
12/02/2025	0163080	ADRIANA DE ALMEIDA PINHEIRO	24/08/1974	F	7
HEMO, HBGLI, K, NA, TGO, TGP, UREIA, URICO, CREA, TRI, URINA, COLES, HDL, LDL, VLDL GLICO					
12/02/2025	0163081	DAYANE F O. SILVA	21/07/1995	F	7
HEMO, UROC, ANT11					
12/02/2025	0163082	FERNANDA EDILEUZA DO NASCIMENTO	02/10/1979	F	7
HEMO, GLICO, COLES, HDL, LDL, VLDL, HBGLI, TRI, TGO, TGP, UREIA, CREA, TSH, VITAD, URINA PPF					
12/02/2025	0163083	MARIA JOSE SANTOS LUSTOSA	22/07/1959	F	7
HEMO, HBGLI, K, NA, TGO, TGP, UREIA, CREA, TRI, COLES, HDL, LDL, VLDL, GLICO					
12/02/2025	0163084	THAIS CRISTINA DOS SANTOS SILVA	15/04/1988	F	7
HEMO, HDL, LDL, VLDL, TSH, T3, T4					
12/02/2025	0163085	ANA EFIGENIA NOGUEIRA DIAS	28/12/1945	F	7
CREA, UREIA					
12/02/2025	0163086	ELAINE CRISTINA DE ASSIS BREDA	19/09/1967	F	7
CREA, GLICO, HBGLI, TRI, B12, FIBRI, PCRT, INSUL, ZIN, TSH, T4L, COLES, HDL, LDL, VLDL					
12/02/2025	0163087	GEOVANNA EMANUELLY DOS SANTOS ALBUQUERQ0U5E/06/2017		F	7
HEMO, GLICO, FE, FERRI, COLES, HDL, LDL, VLDL, TRI, UREIA, CREA, URINA, UROC, ANT11, PPF					
12/02/2025	0163089	MARIA IZILDA DA SILVA DE MELO	07/12/1955	F	7
HEMO, HBGLI, K, NA, TGO, TGP, UREIA, TSH, URICO, CREA, TRI, COLES, HDL, LDL, VLDL GLICO					
12/02/2025	0163090	MARTA DE FATIMA DA SILVA	26/07/1959	F	7
HEMO, HBGLI, K, NA, TGO, TGP, UREIA, URICO, CREA, TRI, COLES, HDL, LDL, VLDL, GLICO B12, TSH, FOLIC					
10/02/2025	0163091	EMILI SOARES SANTOS	08/04/2002	F	7
HEMO, HBGLI, UREIA, TSH, T4L, HBSAG, UROC, HIV, VDRL, HCV, TOXG, TOXM					
03/02/2025	0163092	SERGIO AFONSO DE CARVALHO	14/11/1964	M	7
K, NA, TGO, TGP, UREIA, HEMO, URICO, CREA, TRI, COLES, HDL, LDL, VLDL, GLICO, HBGLI PSA					

Pacientes por Data

LABORMED SERVICOS EM SAUDE LTDA

Convenio :

Periodo de 01-02-2025 a 28-02-2025

Data	Codigo	Paciente	Dt.Nasc	S	Convenio
03/02/2025	0163093	MARIA APARECIDA NUNES VIVEROS	21/02/1962	F	7
HBGLI, K, NA, TGO, TGP, UREIA, VITAD, HEMO, TSH, T4L, CREA, TRI, COLES, HDL, LDL VLDL, GLICO					
03/02/2025	0163094	AFONSO DAS REIS ESPLENDOR	27/12/1996	M	7
HBGLI, K, NA, TGO, TGP, UREIA, HEMO, URICO, CREA, TRI, COLES, HDL, LDL, VLDL, GLICO					
03/02/2025	0163095	ERMINDO DE BARROS	18/12/1953	M	7
HEMO, GLICO, HBGLI, COLES, HDL, LDL, VLDL, TRI, TGO, TGP, URICO, UREIA, CREA, PSA, URINA OCUL					
03/02/2025	0163096	JULIANA TEODORO BUENO	22/12/1999	F	7
HEMO, ABO, RH, GLICO, TOXG, TOXM, RUIGG, RUIGM, HIV, VDRL, HBSAG, ANTIS, URINA, PPF, HCV UROC, ANT11					
03/02/2025	0163097	MARIA JOSE DA SILVA SANTOS	16/07/1963	F	7
HBGLI, K, NA, TGO, TGP, UREIA, HEMO, MICAI, CREA, TRI, URINA, PPF, COLES, HDL, LDL VLDL, GLICO					
03/02/2025	0163098	FELIPE VIANEY SOARES	17/02/1994	M	7
ABO, RH, HIV, VDRL, HBSAG, ANTIS, HCV					
03/02/2025	0163099	JOSE CARLOS DOS SANTOS	22/05/1956	M	7
HEMO, TSH, GLICO, T4L, CREA, UREIA, TGO, TGP, VITAD, HBGLI, B12, NA, TRI, COLES, HDL LDL, VLDL, GAMGT, URICO, MICAI, INSUL, K, PSA					
03/02/2025	0163100	CLELIA DOS SANTOS ROSA	25/06/1956	F	7
TSH, T4L					
03/02/2025	0163101	EDITE ROSA OLIVEIRA MELO	14/06/1948	F	7
CA, HBGLI, MG, K, NA, TGO, TGP, UREIA, HEMO, URICO, CREA, TRI, COLES, HDL, LDL VLDL, GLICO					
03/02/2025	0163102	MARINALVA FERNANDES DA SILVA	04/08/1960	F	7
TSH, T4L, TPO					
03/02/2025	0163103	MARIA ROSANA GARCIA DOS SANTOS	19/03/1969	F	7
HBGLI, TGO, TGP, UREIA, HEMO, ESTRA, FSH, LH, PROLA, CREA, TRI, COLES, HDL, LDL, VLDL GLICO					
03/02/2025	0163104	ALANA ALMEIDA INACIO	24/05/2016	F	7
FERRI, FE, TRI, HEMO, URINA, PPF, COLES, HDL, LDL, VLDL, GLICO, UROC, ANT11					
03/02/2025	0163105	IZILEIDE LINS DE CARVALHO	24/01/1962	F	7
HBGLI, K, NA, TGO, TGP, UREIA, HEMO, URICO, CREA, TRI, URINA, COLES, HDL, LDL, VLDL PPF, GLICO					

Pacientes por Data

LABORMED SERVICOS EM SAUDE LTDA

Convenio :

Periodo de 01-02-2025 a 28-02-2025

Data	Codigo	Paciente	Dt.Nasc	S	Convenio
03/02/2025	0163106	GENTIL AFONSO DE CARVALHO	15/08/1956	M	7
HBGLI, K, NA, TGO, TGP, UREIA, HEMO, PSA, URICO, CREA, TRI, URINA, COLES, HDL, LDL VLDL, GLICO					
03/02/2025	0163107	DAVI SANTOS LIMA	06/11/2020	M	7
HEMO, GLICO, FE, UREIA, CREA, COLES, HDL, LDL, VLDL, TRI, URINA, ANT11, PPF, UROC, FERRI					
03/02/2025	0163108	SABRINA A. M. DA SILVA	17/12/2003	F	7
ANT11, UROC, TPO					
05/02/2025	0163109	MARIA AUXILIADORA SATIL DA SILVA	15/02/1964	F	7
HBGLI, TGO, TGP, UREIA, CREA, HEMO, TRI, COLES, HDL, LDL, VLDL, GLICO					
05/02/2025	0163110	ANA CLAUDIA GALDINO SANTOS	24/02/2005	F	7
CURV6					
05/02/2025	0163111	ROMILDO SATIL DA SILVA	19/12/1969	M	7
HBGLI, TGO, TGP, UREIA, HEMO, PSA, CREA, TRI, COLES, HDL, LDL, VLDL, GLICO					
05/02/2025	0163112	JOSIAS DE SALES ALMEIDA	28/05/1951	F	7
HBGLI, K, NA, TGO, TGP, UREIA, HEMO, PSA, URICO, CREA, TRI, COLES, HDL, LDL, VLDL GLICO					
05/02/2025	0163113	MARIA DA CONCEICAO FERNANDES ALMEIDA	21/11/1955	F	7
HBGLI, K, NA, TGO, TGP, UREIA, HEMO, CREA, TRI, COLES, HDL, LDL, GLICO, CPK					
05/02/2025	0163114	GABRIELA APARECIDA DOS SANTOS	08/04/1993	F	7
URINA, UROC, ANT11					
03/02/2025	0163115	EDUARDO ESPLENDOR	05/08/1964	M	7
HBGLI, K, NA, TGO, TGP, UREIA, HEMO, PSA, URICO, CREA, TRI, URINA, COLES, HDL, LDL VLDL, GLICO					
03/02/2025	0163116	MANOEL DA LUZ CARDOSO	11/09/1967	M	7
HBGLI, K, NA, TGO, TGP, UREIA, HEMO, PSA, URICO, CREA, TRI, COLES, HDL, LDL, VLDL GLICO					
12/02/2025	0163118	MARIA DAS NEVES DA CONCEICAO	09/05/1953	F	6
HBGLI, K, B12, VITAD, HEMO, URICO, CREA, TRI, URINA, COLES, HDL, LDL, VLDL, GLICO, MICAI					
12/02/2025	0163119	JOSE PACHECO	22/05/1950	M	6
HBGLI, TGO, TGP, B12, VITAD, HEMO, TSH, CREA, TRI, URINA, COLES, HDL, LDL, VLDL, GLICO					
12/02/2025	0163120	ISABEL MACARIO DE SANTANA BRANDAO	27/12/1955	F	6
URICO, CPK, K, NA, TGO, TGP, HEMO, TSH, T4L, UREIA, CREA, TRI, COLES, HDL, LDL VLDL, GLICO, HBGLI, B12, VITAD					

Pacientes por Data

LABORMED SERVICOS EM SAUDE LTDA

Convenio :

Periodo de 01-02-2025 a 28-02-2025

Data	Codigo	Paciente	Dt.Nasc	S	Convenio
12/02/2025	0163121	CELIA MARIA BIANCHINI	12/11/1962	F	6
HBGLI, K, TGO, TGP, HEMO, URICO, CREA, TRI, URINA, COLES, HDL, LDL, VLDL, GLICO					
12/02/2025	0163122	AMANDA SILVA RIBEIRO	15/04/1992	F	6
TSH, T4L					
12/02/2025	0163123	LUANA MATOS PEREIRA FELIX	21/03/2003	F	6
HEMO, TOXG, TOXM, RUIGG, RUIGM, HBSAG, ANTIS, ABO, RH, HCV, GLICO, VDRL, URINA, HIV, UROC ANT11, PPF					
12/02/2025	0163124	FRANCISCA FERNANDES MARTINS	20/06/1976	F	6
CREA, GAMGT, TGO, TGP, TRI, HEMO, T4L, URICO, UREIA, TSH, T3, COLES, HDL, LDL, VLDL GLICO, HBGLI, INSUL					
12/02/2025	0163125	AMANDA CAROLINE PATRICIO CARDOSO	02/12/1999	F	6
B12, VITAD, HEMO, TSH, FERRI, HBGLI, TRI, COLES, HDL, LDL, VLDL, GLICO, FOLIC					
12/02/2025	0163126	ROBERTO PEREIRA DA SILVA	10/06/1942	M	6
HEMO, CA, CREA, HBGLI, K, NA, TRI, UREIA, TSH, URINA, PPF, CPK, COLES, HDL, LDL VLDL, CKMB, GLICO					
12/02/2025	0163127	JESSICA KELLY DOS SANTOS	04/04/1994	F	6
HEMO, HCV, HBSAG, ANTIS, HIVA, TOXG, TOXM, RUIGG, RUIGM, ABO, RH, VDRL, URINA, UROC, ANT11 GLICO, PPF					
12/02/2025	0163128	MARIA ELOIZA MARTINS DA SILVA	23/05/2023	F	6
FERRI, TGO, TGP, UREIA, HEMO, TSH, T4L, CREA, TRI, URINA, PPF, PPF2, PPF3, COLES, HDL LDL, VLDL, GLICO, UROC, ANT11					
12/02/2025	0163129	LEDIANE MARTINS DA SILVA	08/06/2019	F	6
TGO, TGP, UREIA, HEMO, CREA, TRI, URINA, PPF, PPF2, PPF3, COLES, HDL, LDL, VLDL, GLICO					
12/02/2025	0163130	DAIANA APARECIDA FERREIRA DOS SANTOS	10/06/1986	F	6
TSH, T4, T4L					
14/02/2025	0163131	LENIDALVA MENDES DE MENDONCA	22/07/1952	F	6
HBGLI, TGO, TGP, B12, VITAD, HEMO, TSH, T4L, CREA, TRI, URINA, COLES, HDL, LDL, VLDL GLICO					
14/02/2025	0163132	EDSON SERGIO SMIRELLI	05/11/1951	M	6
HEMO, NA, K, UREIA, CREA, COLES, HDL, LDL, VLDL, TRI					
14/02/2025	0163133	MARIA SILVANIA DE LIMA	21/09/1977	F	6
HBGLI, GLICO					

Pacientes por Data

LABORMED SERVICOS EM SAUDE LTDA

Convenio :

Periodo de 01-02-2025 a 28-02-2025

Data	Codigo	Paciente	Dt.Nasc	S	Convenio
14/02/2025	0163134	MATHEUS MOREIRA COSTA	14/10/2016	M	6
HEMO, TSH, TRI, COLES, HDL, LDL, VLDL, GLICO					
14/02/2025	0163135	MAIKE MOREIRA COSTA	28/11/2022	M	6
HEMO, TRI, FERRI, COLES, HDL, LDL, VLDL, GLICO					
14/02/2025	0163136	OSVALDO DA CONCEISSAO RAMOS	07/07/1960	M	6
HBGLI, TGO, TGP, UREIA, HEMO, CREA, TRI, COLES, HDL, LDL, VLDL, GLICO					
14/02/2025	0163137	ANA MARIA VIEIRA	29/04/1969	F	6
HBGLI, K, TGO, TGP, UREIA, HEMO, TSH, URICO, CREA, TRI, URINA, COLES, HDL, LDL, VLDL GLICO					
14/02/2025	0163138	PAULO SERGIO GOMES	23/12/1967	M	6
HEMO, GLICO, HBGLI, COLES, HDL, LDL, VLDL, TRI, URICO, NA, K, UREIA, CREA, TGO, TGP PSA, URINA					
14/02/2025	0163139	SEBASTIAO IZIDORIO	25/01/1948	M	6
URICO, CA, CPK, MG, K, NA, TGO, TGP, HEMO, TSH, T4L, UREIA, CREA, TRI, COLES HDL, LDL, VLDL, GLICO, HBGLI					
14/02/2025	0163140	RENATA ALVES DE MACEDO	25/05/1988	F	6
HEMO, TOXG, TOXM, RUIGG, RUIGM, HBSAG, ANTIS, ABO, RH, HCV, GLICO, VDRL, URINA, HIV, UROC ANT11, PPF					
14/02/2025	0163141	RUBENS LUIZ MARCONDES	10/12/1974	M	6
HBGLI, K, TGO, TGP, UREIA, HEMO, OCUL, URICO, CREA, TRI, COLES, HDL, LDL, VLDL, GLICO					
14/02/2025	0163142	RUBENS LUIZ MARCONDES	10/12/1974	M	6
BK					
14/02/2025	0163143	MARINA MARIA LOPES DA SILVA	12/10/1954	F	6
URICO, CPK, K, NA, TGO, TGP, HEMO, TSH, T4L, UREIA, CREA, TRI, COLES, HDL, LDL VLDL, GLICO, HBGLI					
14/02/2025	0163144	ILMA APARECIDA ARROCETO	09/10/1955	F	6
BK					
14/02/2025	0163145	ANTONIO FELIX DA COSTA FEIJO	11/05/1950	M	6
BK					
17/02/2025	0163146	LUIZ CARLOS VALENTIM TAVEIROS	12/08/1973	M	6
HEMO, GLICO, HBGLI, COLES, HDL, LDL, VLDL, TRI, PSA, CREA, UREIA, TGO, TGP, NA, K CA, LIPAS, AMILA, B12, VITAD, OCUL, URINA, ZIN, MG					

Pacientes por Data

LABORMED SERVICOS EM SAUDE LTDA

Convenio :

Periodo de 01-02-2025 a 28-02-2025

Data	Codigo	Paciente	Dt.Nasc	S	Convenio
17/02/2025	0163147	IZABEL FERREIRA BALOGH	24/06/1972	F	6
K					
17/02/2025	0163148	KAIQUE BORGES DOS SANTOS	03/12/2014	M	6
HEMO, URINA PPF, PPF2, PPF3					
17/02/2025	0163149	JOAQUIM ISRAEL DA SILVA	02/11/1952	M	6
OCUL, URINA					
17/02/2025	0163150	GERALDO RODRIGUES	20/03/1951	M	6
TGO, TGP, CREA, FERRI, GLICO, HBGLI, MG, K, TRI, B12, VITAD, HEMO, TSH, T4L, COLES HDL, LDL, VLDL, MICAI					
17/02/2025	0163151	RUBENS LUIZ MARCONDES	10/12/1974	M	6
BK					
17/02/2025	0163152	CARLOS ALBERTO SOQUETTI	25/11/1962	M	6
HEMO, TGO, TGP, CPK, TSH, T4L, COLES, HDL, LDL, VLDL, TRI, VHS, GLICO, HBGLI, B12 FOLIC					
17/02/2025	0163153	ORNELITA NUNES DIAS	26/04/1959	F	6
TGO, TGP, UREIA, HEMO, OCUL, CREA, TRI, URINA, COLES, HDL, LDL, VLDL, GLICO, HBGLI, B12 VITAD, TSH					
17/02/2025	0163154	DINALVA SILVA DA HORA	17/05/1969	F	6
HBGLI, K, TGO, TGP, B12, VITAD, HEMO, URICO, CREA, UREIA, TRI, COLES, HDL, LDL, VLDL GLICO					
17/02/2025	0163155	LUZIA SALES COSTA	21/04/1950	F	6
HBGLI, K, TGO, TGP, B12, VITAD, HEMO, TSH, T4L, URICO, CREA, TRI, URINA, COLES, HDL LDL, VLDL, GLICO					
17/02/2025	0163156	JOAO BATISTA FERRES	25/06/1963	M	6
HEMO, GLICO, HBGLI, COLES, HDL, LDL, VLDL, TRI, TGO, TGP, TSH, T4L, CA, P, NA URICO, PSA					
17/02/2025	0163157	DERIK GODOI FERRES	22/08/1994	M	6
HEMO, URINA, CREA, UREIA, TGO, TGP, FAL, GAMGT, TSH, T4L, T3, TPO, B12, MG, CA K, COLES, HDL, LDL, VLDL, TRI, URICO, CORT1, INSUL, TESTO, ESTRA, DHEA, PSA, PPF					
17/02/2025	0163158	RAIMUNDA DOS REIS SANTANA	05/05/1958	F	6
UREIA, CREA					
19/02/2025	0163159	ANTONIO BIATO DOS SANTOS	16/07/1956	M	6
HCV, ANTIS, HBSAG, HIVA, CA125, VDRL					

Pacientes por Data

LABORMED SERVICOS EM SAUDE LTDA

Convenio :

Periodo de 01-02-2025 a 28-02-2025

Data	Codigo	Paciente	Dt.Nasc	S	Convenio
19/02/2025	0163160	KIMBERLY RAMOS CARDOSO	06/12/2003	F	6
HEMO, URINA, HIV, VDRL, TOXG, TOXM, CURV6					
19/02/2025	0163161	LUCIMARA DE ASSIS SOUZA LEITE	19/10/1973	F	6
COLES, HDL, LDL, VLDL, TRI, HBGLI, TSH, T4, T3, VITAD, GLICO					
19/02/2025	0163162	LUIZ CARDOSO DA SILVA	04/04/1955	M	6
HEMO, HBGLI, K, TGO, TGP, B12, VITAD, OCUL, URICO, CREA, TRI, URINA, COLES, HDL, LDL VLDL, GLICO					
19/02/2025	0163163	JOAO SILVERIO GOMES	25/03/1954	M	6
HEMO, TGP, UREIA, URICO, CA, CREA, TGO, TRI, URINA, COLES, HDL, LDL, VLDL, GLICO					
19/02/2025	0163164	LOURIVAL COSTA SILVA	09/11/1945	M	6
HEMO, CREA, PSA, CA, HBGLI, K, NA, TRI, UREIA, URINA, COLES, HDL, LDL, VLDL, GLICO					
19/02/2025	0163165	IRENE CANDIDA DA SILVA	31/07/1946	F	6
HEMO, CA, HBGLI, K, NA, TRI, UREIA, URINA, COLES, HDL, LDL, VLDL, GLICO					
19/02/2025	0163166	TAILIA DOS SANTOS SILVA	13/10/1995	F	6
HEMO, TOXG, TOXM, RUIGG, RUIGM, HBSAG, ABO, RH, HCV, GLICO, VDRL, URINA, HIV, UROC, ANT11 PPF					
19/02/2025	0163167	MARIA JULIA DE ABREU	29/03/1950	F	6
URINA					
21/02/2025	0163169	EVANGIVALDO SOUSA DE SENA	17/01/1976	M	6
HBGLI, VHS, HEMO, TRI, COLES, HDL, LDL, VLDL, GLICO					
21/02/2025	0163170	SOLANGE LOPES	15/07/1963	F	6
HBGLI, K, TGO, TGP, HEMO, OCUL, URICO, CREA, UREIA, TRI, URINA, COLES, HDL, LDL, VLDL GLICO					
21/02/2025	0163171	YASMIN OLIVEIRA DAVI	02/11/2009	F	6
HEMO, TGO, BHCG, TGP, TP, TTPA					
21/02/2025	0163172	VINICIUS LOURENCO DA COSTA	27/03/1968	M	6
HBGLI, GLICO					
21/02/2025	0163173	ANGELA MARIA DE LIMA	18/04/1964	F	6
HBGLI, COLES, HDL, LDL, VLDL, TRI, GLICO					
21/02/2025	0163174	RITA INACIA GOMES	02/08/1959	F	6
TRI, COLES, HDL, LDL, VLDL					

Pacientes por Data

LABORMED SERVICOS EM SAUDE LTDA

Convenio :

Periodo de 01-02-2025 a 28-02-2025

Data	Codigo	Paciente	Dt.Nasc	S	Convenio
21/02/2025	0163175	ADRIANA CRISTINA SANCHES DOS SANTOS	11/12/1974	F	6
HEMO, HCV, HBSAG, ANTIS, VDRL, URINA, HIV					
21/02/2025	0163176	GISELE FERNANDES ARAUJO	01/06/1980	F	6
HBGLI, UREIA, CREA, GLICO					
21/02/2025	0163177	EDNEIA VIEIRA GALHARDO	06/09/1972	F	6
CREA, GAMGT, TGO, TGP, TRI, HEMO, T4L, URICO, UREIA, TSH, T3, COLES, HDL, LDL, VLDL GLICO, HBGLI, INSUL					
21/02/2025	0163178	SANDRA CONCEIÇAO MARTINS	20/05/1961	F	6
URINA					
21/02/2025	0163179	JOSE ERNESTO MOSELLI	02/08/1964	M	6
HBGLI, K, TGO, TGP, UREIA, B12, VITAD, HEMO, OCUL, TSH, URICO, CREA, TRI, URINA, COLES HDL, LDL, VLDL, GLICO					
21/02/2025	0163180	JAQUELINE ALMEIDA MORAES DOS SANTOS	13/03/1987	F	6
HBGLI, FSH, PROLA, GLICO					
21/02/2025	0163181	BEATRIZ HELENA ALMEIDA TELES	09/03/2014	F	6
TGO, TGP, HEMO, TSH, CREA, UREIA, TRI, URINA, COLES, HDL, LDL, VLDL, GLICO					
21/02/2025	0163182	MARIANA VITORIA DE ALMEIDA BARRETO	30/03/2008	F	6
HEMO, VDRL, URINA, GLICO, HBGLI, HIV					
21/02/2025	0163183	LUCAS MAURICIO ALMEIDA DOS SANTOS	29/11/2019	M	6
TGO, TGP, HEMO, CREA, TSH, TRI, URINA, PPF, PPF2, PPF3, COLES, HDL, LDL, VLDL, GLICO					
24/02/2025	0163184	DANIELLE CRISTINA EVANGELISTA	03/01/2003	F	6
FSH, LH, ESTRA, PROLA, TESTO, TESTL, DHT, TSH, T4L					
24/02/2025	0163185	PATRICIA HERNANDES MARTINS	11/07/1971	F	6
HEMO, HBGLI, TGO, TGP, UREIA, B12, VITAD, OCUL, CREA, TRI, URINA, COLES, HDL, LDL, VLDL TSH					
24/02/2025	0163186	SANTA BASCONI GASPARETTI	21/03/1947	F	6
HEMO, HBGLI, K, TGO, TGP, UREIA, B12, VITAD, OCUL, TSH, URICO, CREA, TRI, URINA, COLES HDL, LDL, VLDL, GLICO					
24/02/2025	0163187	JOSILEIDE MARIA DA SILVA	19/05/1981	F	6
HEMO, HBGLI, K, TGO, TGP, UREIA, URICO, CREA, TRI, VDRL, URINA, HIV, COLES, HDL, LDL VLDL, GLICO					

Pacientes por Data

LABORMED SERVICOS EM SAUDE LTDA

Convenio :

Periodo de 01-02-2025 a 28-02-2025

Data	Codigo	Paciente	Dt.Nasc	S	Convenio
24/02/2025	0163188	CLARA DA SILVA BESERRA	16/12/2007	F	6
HEMO, TSH, TRI, COLES, HDL, LDL, VLDL, GLICO					
24/02/2025	0163190	ALICE CANDIDO PIVA MEIRELES	05/09/2015	F	6
HEMO, TGO, TGP, TSH, CREA, UREIA, TRI, URINA, PPF, COLES, HDL, LDL, VLDL, GLICO					
24/02/2025	0163191	LUIS CARLOS DA SILVA	02/11/1971	M	6
HEMO, HBGLI, TGO, TGP, OCUL, CLEAR, CREA, TRI, URINA, COLES, HDL, LDL, VLDL, GLICO					
24/02/2025	0163192	ISABELY GARCIA DIAS DO PRADO	19/01/2007	F	6
HEMO, TOXG, TOXM, RUIGG, RUIGM, HBSAG, ABO, RH, HCV, GLICO, VDRL, URINA, HIV, UROC, ANT11 PPF					
24/02/2025	0163193	MARA LUCIA DA SILVA	26/06/1969	F	6
HEMO, HBGLI, TGO, TGP, VITAD, CREA, UREIA, B12, TRI, COLES, HDL, LDL, VLDL, GLICO					
26/02/2025	0163194	ALICE NUNES SIMOES	14/12/2001	F	6
CURV6, VDRL					
26/02/2025	0163195	TIFFANY KIMBERLY DOS SANTOS FERREIRA	26/03/1999	F	6
URINA					
26/02/2025	0163196	JULIO PEREIRA DA SILVA	20/02/1965	M	6
HBGLI, TGO, TGP, UREIA, B12, VITAD, HEMO, OCUL, TSH, CREA, TRI, COLES, HDL, LDL, VLDL GLICO					
26/02/2025	0163197	DEUZA BONFIM FERREIRA	11/08/1971	F	6
HBGLI, TGO, TGP, B12, HEMO, CREA, TRI, URINA, COLES, HDL, LDL, VLDL, GLICO					
20/02/2025	0163198	INACIA GERALDA DA SILVA	23/07/1943	F	8
CA, FE, TGO, TGP, TRANS, TRI, UREIA, B12, VITAD, RETIC, HEMO, DHL, FERRI, CREA, COLES HDL, LDL, VLDL, GLICO, HBGLI					
20/02/2025	0163199	PAULINA MARIA DA CONCEIÇAO NETA	26/04/1949	F	8
TGO, TGP, TRI, UREIA, HEMO, URICO, CREA, URINA, HBGLI, COLES, HDL, LDL, VLDL, GLICO					
19/02/2025	0163266	RAFAEL FAUSTINO ROSA	13/07/2005	M	8
BK					
17/02/2025	0163267	JOSE CARLOS NOGUEIRA	10/10/1960	M	8
URICO, CPK, K, NA, TGO, TGP, HEMO, TSH, T4L, UREIA, CREA, TRI, COLES, HDL, LDL VLDL, GLICO, HBGLI					
17/02/2025	0163268	PAULO ROBERTO DE MORAES	21/06/1956	M	8
CA, TGO, TGP, TRI, UREIA, HEMO, PSA, TSH, T4L, URICO, CREA, COLES, HDL, LDL, VLDL GLICO, HBGLI					

Pacientes por Data

LABORMED SERVICOS EM SAUDE LTDA

Convenio :

Periodo de 01-02-2025 a 28-02-2025

Data	Codigo	Paciente	Dt.Nasc	S	Convenio
17/02/2025	0163269	CAMILLY CRISTINY DOS PASSOS	07/11/2005	F	8
HEMO, GLICO, COLES, HDL, LDL, VLDL, TRI, UREIA, CREA, TGO, TGP, HBGLI, BILI, URINA, PPF B12, VITAD					
17/02/2025	0163270	CLAUDIA APARECIDA RODRIGUES	19/08/1975	F	8
HEMO, GLICO, COLES, HDL, LDL, VLDL, TRI, UREIA, CREA, TGO, TGP, BILI, HBGLI, URICO, LH FSH, ESTRA, URINA					
17/02/2025	0163271	TAMYRES DOS SANTOS DE LIMA	24/12/1993	F	8
TGO, TGP, TRI, UREIA, HEMO, ESTRA, FSH, LH, TSH, INSUL, PTH, PROLA, CREA, PROGE, URINA HBGLI, COLES, HDL, LDL, VLDL, GLICO, CORT1, PPF					
17/02/2025	0163272	STELLA MARI PAIXAO DE CARVALHO	21/09/1982	F	8
TGO, TGP, TRI, UREIA, HEMO, CREA, URINA, COLES, HDL, LDL, VLDL, GLICO, HBGLI					
17/02/2025	0163273	DANIELA TAMARA MONTEIRO DA FONSECA	24/05/1979	F	8
TRI, LATEX, URICO, GLICO, URINA, COLES, HDL, LDL, VLDL, FAN, HBGLI					
17/02/2025	0163274	EDENICE BARBOSA LEITE	10/05/1953	F	8
HBGLI, GLICO					
17/02/2025	0163275	ISABELA DOURADO FERREIRA	06/06/1999	F	8
URINA, PROT					
17/02/2025	0163276	IARA GERALDA DA SILVA	14/08/1970	F	8
TGO, TGP, TRI, UREIA, HEMO, CREA, URINA, COLES, HDL, LDL, VLDL, GLICO, HBGLI					
17/02/2025	0163277	ALFREDO ROGERIO FILHO	20/09/1963	M	8
TGO, TGP, TRI, UREIA, HEMO, PSA, TSH, INSUL, URICO, CREA, URINA, COLES, HDL, LDL, VLDL GLICO, HBGLI					
05/02/2025	0163309	RAIMUNDO ALVES DE LIMA JUNIOR	25/11/1947	M	9
CPK, HBGLI, K, TGO, TGP, TRI, UREIA, HEMO, PSA, CREA, URINA, COLES, HDL, LDL, VLDL GLICO					
05/02/2025	0163310	DANIELY APARECIDA FUDA SILVA	11/09/1986	F	9
TOXG, TOXM					
05/02/2025	0163311	MARIA N. T. DA SILVA	22/01/1956	F	9
HEMO, UREIA, CREA, TP, TTPA, GLICO, NA, K, COLES, HDL, LDL, VLDL, TRI					
05/02/2025	0163312	QUEZIA OLIMPIO DA FONSECA	03/11/1999	F	9
OCUL					

Pacientes por Data

LABORMED SERVICOS EM SAUDE LTDA

Convenio :

Periodo de 01-02-2025 a 28-02-2025

Data	Codigo	Paciente	Dt.Nasc	S	Convenio
05/02/2025	0163313	ALEX APARECIDO DE OLIVEIRA	31/01/1977	M	9
HBGLI, TGP, UREIA, HEMO, TSH, T4L, URICO, CA, CREA, TGO, TRI, URINA, COLES, HDL, LDL VLDL, GLICO					
05/02/2025	0163314	ELEN MOREIRA ANTONIO SANTOS	28/05/1982	F	9
CREA, CPK, FERRI, GAMGT, TGO, TGP, TRI, HEMO, T4L, URICO, UREIA, VHS, PCRT, TSH, T3 COLES, HDL, LDL, VLDL, GLICO, HBGLI, INSUL					
05/02/2025	0163315	MARIA DE LOURDES FERREIRA DA SILVA	14/12/1965	F	9
K, TGO, TGP, TRI, UREIA, HEMO, ESTRA, FSH, LH, CREA, OCUL, URINA, COLES, HDL, LDL VLDL, GLICO, VITAD					
05/02/2025	0163316	CLAUDELUCIA DOS SANTOS CASSIANO	21/05/1969	F	9
TGO, TGP, TRI, UREIA, HEMO, CREA, URINA, COLES, HDL, LDL, VLDL, GLICO, VITAD, CA, FSH LH					
05/02/2025	0163317	HELENA BORGES DA COSTA	12/08/1945	F	9
TGP, UREIA, HEMO, TSH, URICO, CREA, TGO, TRI, URINA, COLES, HDL, LDL, VLDL, GLICO					
05/02/2025	0163318	ELIAS PINTO RODRIGUES	20/08/1951	M	9
HBGLI, K, TGO, TGP, TRI, UREIA, HEMO, CREA, NA, URINA, COLES, HDL, LDL, VLDL, GLICO					
05/02/2025	0163319	NADIR BENEDITA DA COSTA	25/01/1971	F	9
CREA, HBGLI, TGP, B12, VITAD, HEMO, TSH, T4L, URICO, TRI, COLES, HDL, LDL, VLDL, GLICO MICAI					
05/02/2025	0163320	STEPHANIE MINUCIO DE JESUS	08/10/1998	F	9
CURV6					
05/02/2025	0163321	GEOVANA BERTOLDO BETEGA	02/06/1999	F	9
CURV6					
05/02/2025	0163322	MARIA DA COCEICAO LOPES FLEURY	28/08/1962	F	9
CREA, K, UREIA, HEMO, FERRI, TRANS, MICRO					
05/02/2025	0163323	ANALBERTO	25/11/1962	M	9
HEMO, UREIA, CREA, NA, K, MG, TGO, TGP, FAL, GAMGT, B12, FOLIC, TSH, T4L, COLES HDL, LDL, VLDL, TRI, HBGLI, GLICO, VHS, URINA, TP, TTPA					
05/02/2025	0163324	ALEX REIS VIEIRA	05/04/1968	M	9
HBGLI, TGP, UREIA, HEMO, URICO, CA, CREA, TGO, TRI, URINA, TP, TTPA, COLES, HDL, LDL VLDL, GLICO					
03/02/2025	0163325	GENESIS ALVES DE PAULA	17/01/1950	F	9
TGO, TGP, TRI, UREIA, HEMO, PSA, CREA, URINA, COLES, HDL, LDL, VLDL, GLICO					

Pacientes por Data

LABORMED SERVICOS EM SAUDE LTDA

Convenio :

Periodo de 01-02-2025 a 28-02-2025

Data	Codigo	Paciente	Dt.Nasc	S	Convenio
03/02/2025	0163326	LIVIA FERREIRA DOS SANTOS	13/08/1994	F	9
UREIA, HEMO, URICO, CA, CREA, TRI, URINA, COLES, HDL, LDL, VLDL, GLICO					
03/02/2025	0163327	NEUZA APARECIDA DA SILVA	12/10/1958	F	9
HBGLI, TGP, UREIA, HEMO, TSH, T4L, URICO, CA, CREA, TGO, TRI, URINA, COLES, HDL, LDL VLDL, GLICO					
03/02/2025	0163328	KAUAN HENRIQUE PENIDES DA SILVA	29/01/2010	M	9
GLICO, HBGLI, B12, VITAD, ZIN, HEMO, FE, FERRI, INSUL, FAN, LATEX					
03/02/2025	0163329	JOSIRENE RODRIGUES DA SILVA	20/02/1977	F	9
HBGLI, TRI, HEMO, URINA, COLES, HDL, LDL, VLDL, GLICO					
03/02/2025	0163330	ADRIANA ALEXANDRE RUFINO MOREIRA	14/01/1975	F	9
CREA, K, UREIA, HEMO, HBGLI, MICAI					
03/02/2025	0163331	COSME FERREIRA DA SILVA	21/12/1957	M	9
HBGLI, TGO, TGP, TRI, UREIA, HEMO, PSA, CREA, OCUL, URINA, COLES, HDL, LDL, VLDL, GLICO					
03/02/2025	0163332	SAMUEL MARTINS DE FREITAS	19/03/2008	M	9
CREA, GAMGT, TGO, TGP, TRI, HEMO, T4L, URICO, UREIA, TSH, T3, COLES, HDL, LDL, VLDL GLICO, HBGLI, INSUL, CURV6					
03/02/2025	0163333	ZEZONITA DE MATOS PEREIRA	03/05/1937	F	9
HEMO, UREIA, CREA, TGO, TGP, COLES, HDL, LDL, VLDL, TRI, GLICO, URINA, OCUL					
03/02/2025	0163334	SILVANA DE OLIVEIRA	28/02/1974	F	9
TGO, TGP, TRI, UREIA, HEMO, TSH, CREA, URINA, COLES, HDL, LDL, VLDL, GLICO					
03/02/2025	0163335	ARISTON BISPO PEREIRA	04/03/1975	M	9
PSA					
03/02/2025	0163336	EDINEIA CRISTINA LOREANO	22/06/1987	F	9
PCRT					
03/02/2025	0163337	CELY APARECIDA DUTRA CIDADE FUDA	29/06/1966	F	9
CEA, OCUL, CA, VITAD, COLES, CREA, FAL, GAMGT, GLICO, HDL, LDL, VLDL, HBGLI, MICAI, T4L TGO, TGP, TRI, TSH, UREIA, B12, HEMO					
03/02/2025	0163338	RUTE BOAVENTURA LACERDA	07/02/1964	F	9
BILI, CPK, TGO, TGP, TRI, UREIA, HEMO, CREA, OCUL, URINA, COLES, HDL, LDL, VLDL, GLICO					
03/02/2025	0163339	ROSANGELA RAPHAEL NEPOMUCENO	30/11/1957	F	9
HBGLI, UREIA, HEMO, URICO, CA, CREA, TRI, URINA, COLES, HDL, LDL, VLDL, GLICO					

Pacientes por Data

LABORMED SERVICOS EM SAUDE LTDA

Convenio :

Periodo de 01-02-2025 a 28-02-2025

Data	Codigo	Paciente	Dt.Nasc	S	Convenio
19/02/2025	0163377	MIRIAM EVANGELISTA DE ABREU	28/12/1972	F	14
VAL					
19/02/2025	0163378	TAMARA DOS SANTOS OLIVEIRA	16/06/2000	F	14
COLES, HDL, LDL, VLDL, CREA, GAMGT, GLICO, HBGLI, HEMO, K, NA, T4L, TGO, TRI, UREIA URINA, VITAD					
19/02/2025	0163379	JANAINA APARECIDA DOS SANTOS OLIVEIRa	29/10/1995	F	14
HEMO, TRI, COLES, HDL, LDL, VLDL, GLICO					
19/02/2025	0163380	EDILINE CAVALCANTE GARCIA	13/09/1955	F	14
HEMO, GLICO, COLES, HDL, LDL, VLDL, TRI, FAL, UREIA, K, TSH, T4L, NA, CREA, TGO TGP, GAMGT					
19/02/2025	0163381	CONCEICAO VITORINA TOMAS VILA NOVA	13/03/1941	F	14
HEMO, TRI, FAL, TGO, TGP, GAMGT, COLES, HDL, LDL, VLDL, GLICO					
19/02/2025	0163382	MARIA ISABEL DA SOUZA	29/09/1960	F	14
HEMO, FAL, K, NA, TRI, UREIA, TSH, T4L, HBGLI, CREA, TGO, TGP, GAMGT, COLES, HDL LDL, VLDL, GLICO					
19/02/2025	0163383	NAIR ANTUNES	04/12/1963	F	14
K, NA, TRI, UREIA, TSH, T4L, CREA, FAL, TGO, TGP, COLES, HDL, LDL, VLDL, GLICO					
19/02/2025	0163384	LEANDRO BATISTA DA SILVA	19/03/2000	M	14
GLICO, TP, TTPA, HEMO, TGO, TGP, UREIA, CREA					
19/02/2025	0163385	LUCIANO ANTONIO BEZERRA DA SILVA	14/02/1989	F	14
URICO, AMILA, BILI, COLES, HDL, LDL, VLDL, CPK, CREA, FAL, B12, TESTO, TESTL, GAMGT, GLICO HBGLI, HEMO, PCRT, ANTIS, HCV, FE, K, HBSAG, NA, T4L, TGO, FERRI, TGP, TRI, TSH UREIA, URINA, VDRL, VITAD, CA					
19/02/2025	0163386	SEBASTIAO SILVA DE OLIVEIRA	17/03/1970	M	14
URICO, AMILA, BILI, COLES, HDL, LDL, VLDL, CPK, CREA, FAL, B12, GAMGT, GLICO, HBGLI, HEMO PCRT, FE, PROLA, K, PSA, NA, T4L, TGO, FERRI, TESTO, TESTL, TGP, TRI, TSH, UREIA URINA, VITAD, CA					
19/02/2025	0163387	RICARDO LUIZ ASSIS	19/08/1969	M	14
VAL					
19/02/2025	0163388	KARINA SALDANHA DALSAVO	29/07/1981	F	14
BILI, COLES, HDL, LDL, VLDL, CREA, FAL, GAMGT, GLICO, HBGLI, HEMO, K, NA, T4L, TGO B12, TGP, TRI, TSH, UREIA, VITAD, FE, FERRI					
19/02/2025	0163389	PATRICIA MARIANO	24/11/1979	F	14
URICO, AMILA, BILI, COLES, HDL, LDL, VLDL, CREA, FAL, CA, VAL, GAMGT, GLICO, HBGLI, HEMO PROLA, K, NA, T4L, TGO, B12, PROGE, TGP, TRI, TSH, UREIA, URINA, VITAD, FE, ESTRA					

Pacientes por Data

LABORMED SERVICOS EM SAUDE LTDA

Convenio :

Periodo de 01-02-2025 a 28-02-2025

Data	Codigo	Paciente	Dt.Nasc	S	Convenio
19/02/2025	0163390	CELIO LEOCADIO DA SILVA	02/01/1988	M	14
COLES, HDL, LDL, VLDL, CPK, CREA, FAL, B12, GAMGT, GLICO, HBGLI, HEMO, PCRT, K, NA T4L, TGO, TGP, TRI, TSH, UREIA, VITAD					
26/02/2025	0163392	SEBASTIANA DA SILVA SANTOS	20/01/1968	F	14
HEMO, CREA, GAMGT, TGO, TGP, TRI, T4L, URICO, UREIA, TSH, T3, COLES, HDL, LDL, VLDL GLICO, HBGLI, INSUL					
12/02/2025	0163393	FATIMA REGINA MUNHOZ	11/08/1963	F	14
URICO, AMILA, BILI, COLES, HDL, LDL, VLDL, TRI, CPK, CREA, FAL, B12, GAMGT, GLICO, HBGLI HEMO, PCRT, HIV, ANTIS, FE, HCV, K, HBSAG, NA, T4L, TGO, FERRI, TGP, TSH, UREIA URINA, VDRL, VITAD, CA					
12/02/2025	0163394	KLEBER PIRES DA SILVA	28/09/1987	M	14
HEMO					
12/02/2025	0163395	MARCELA DAS FLORES SOBRAL	18/02/1978	F	14
COLES, HDL, LDL, VLDL, TRI, CREA, VAL, GAMGT, GLICO, HBGLI, HEMO, K, NA, T4L, TGO B12, TGP, TSH, UREIA, URINA, VITAD, LII					
12/02/2025	0163396	MARCELO RICARDO JONNSSON DOS SANTOS	08/09/1973	M	14
URICO, AMILA, BILI, COLES, HDL, LDL, VLDL, TRI, CPK, CREA, FAL, B12, GAMGT, GLICO, HBGLI HEMO, PCRT, HIV, ANTIS, FE, PROLA, HCV, K, PSA, NA, T4L, TGO, FERRI, TESTO, TESTL TGP, TSH, UREIA, URINA, VDRL, VITAD, CA					
12/02/2025	0163397	EDMILSON DOS SANTOS LEITE	30/05/1968	M	14
COLES, HDL, LDL, VLDL, TRI, CREA, GAMGT, HEMO, PSA, TGO, B12, TGP, UREIA					
12/02/2025	0163398	FRANCILENE LINS DE CARVALHO OLIVEIRA	20/06/1968	F	14
COLES, HDL, LDL, VLDL, TRI, CREA, GLICO, HEMO, T4L, TGO, B12, TGP, TSH, UREIA, VDRL VITAD					
12/02/2025	0163399	NATHALIA FELIX DE FREITAS	27/05/2002	F	14
URICO, AMILA, BILI, COLES, HDL, LDL, VLDL, TRI, CPK, CREA, FAL, B12, GAMGT, GLICO, HBGLI HEMO, PCRT, HIV, ANTIS, FE, PROLA, HCV, K, NA, T3, T4L, TGO, FERRI, TGP, TSH UREIA, URINA, VDRL, VITAD, CA					
26/02/2025	0163400	LUCIANO AGUIAR	30/07/1985	M	14
COLES, HDL, LDL, VLDL, CREA, GLICO, HBGLI, HEMO, K, NA, T4L, TGO, B12, TGP, TRI TSH, UREIA, URINA, VITAD, MG, INSUL					
12/02/2025	0163401	ROBERIO FELIX SANTANA	30/09/1975	M	14
K, NA, TRI, UREIA, TSH, T4L, CREA, FAL, TGO, TGP, GAMGT, COLES, HDL, LDL, VLDL GLICO					
05/02/2025	0163402	PRISCILA DE OLIVEIRA SILVA	08/02/1995	F	14
URICO, COLES, HDL, LDL, VLDL, CREA, GLICO, HBGLI, HEMO, TGO, UREIA, URINA, TGP, TRI, TSH CPK, VITAD					

Pacientes por Data

LABORMED SERVICOS EM SAUDE LTDA

Convenio :

Periodo de 01-02-2025 a 28-02-2025

Data	Codigo	Paciente	Dt.Nasc	S	Convenio
05/02/2025	0163403	ROSIMEIRE SILVA CARDOSO	23/02/1970	F	14
COLES, HDL, LDL, VLDL, CREA, GLICO, HEMO, TGP, TGO, TRI, TSH, UREIA, VAL					
05/02/2025	0163404	MARCIO VIANA TORRES	23/04/1991	M	14
HEMO					
05/02/2025	0163405	CLEBER DE OLIVEIRA	01/12/1981	M	14
URICO, AMILA, BILI, COLES, HDL, LDL, VLDL, CPK, CREA, FAL, B12, GAMGT, GLICO, HBGLI, HEMO PCRT, HIV, ANTIS, FE, PROLA, HCV, K, PSA, NA, T3, T4L, TGO, FERRI, TGP, TRI TSH, UREIA, URINA, VDRL, VITAD, CA					
05/02/2025	0163406	JOSE LUIZ DA SILVA	18/08/1979	M	14
TSH, T4L, UREIA, CREA, FAL, TGO, TGP, GAMGT, COLES, HDL, LDL, VLDL, GLICO, HBGLI, HEMO TRI					
05/02/2025	0163407	PAULO ANTONIO FREITAS	21/07/1968	M	14
COLES, HDL, LDL, VLDL, GLICO, HBGLI, HEMO, TRI					
05/02/2025	0163408	SIMONE MARCIA SIMOES	28/01/1978	F	14
COLES, HDL, LDL, VLDL, CREA, FAL, CA, GAMGT, GLICO, HBGLI, HEMO, MG, FOLIC, K, NA T4L, TGO, B12, TRANS, TGP, TRI, TSH, UREIA, URINA, VITAD, FE					
05/02/2025	0163409	ARCINA MARIA DE SOUSA	16/02/1952	F	14
COLES, HDL, LDL, VLDL, CREA, VDRL, HIV, GAMGT, GLICO, HBGLI, HEMO, PCRT, K, NA, T4L TGO, B12, TGP, TRI, TSH, UREIA, VITAD					
05/02/2025	0163410	VALDECI BRESSAN	11/08/1978	M	14
URICO, AMILA, BILI, COLES, HDL, LDL, VLDL, CPK, CREA, FAL, B12, GAMGT, GLICO, HBGLI, HEMO PCRT, FE, PROLA, K, NA, T4L, TGO, FERRI, TESTO, TESTL, TGP, TRI, TSH, UREIA, URINA VITAD, CA, UROC, ANT11					
05/02/2025	0163411	LUDMILA MORESI	14/09/1979	F	14
HEMO, CA, CREA, FERRI, GLICO, HBGLI, PTH, T3, ZIN, TSH, T4L					
05/02/2025	0163412	VANDERLEI GONÇALVES DA SILVA JUNIOR	23/08/2000	M	14
HEMO					
26/02/2025	0163419	DENIS FERNANDES DE SOUZA	14/06/1984	M	14
COLES, HDL, LDL, VLDL, CREA, FAL, B12, GLICO, HBGLI, HEMO, K, NA, T4L, TGO, TGP TRI, TSH, UREIA, VITAD					
26/02/2025	0163420	ANGELA MARIA GRADE	29/04/1956	F	14
HEMO, COLES, HDL, LDL, VLDL, TRI, TSH, T4L, VITAD, B12, UREIA, CREA, TGO, TGP, GLICO					
26/02/2025	0163421	TANIA ELISABETH SIANI SHIRASSU	23/02/1950	F	14
CREA, GLICO, HBGLI, HEMO, TGO, B12, TGP, UREIA, VITAD, VAL					

Pacientes por Data

LABORMED SERVICOS EM SAUDE LTDA

Convenio :

Periodo de 01-02-2025 a 28-02-2025

Data	Codigo	Paciente	Dt.Nasc	S	Convenio
03/02/2025	0163469	ANDREA BARBOSA DE MORGADO	25/05/1971	F	3
HEMO, HBGLI, TSH, T4L, TGO, TGP, COLES, HDL, LDL, VLDL, TRI, UREIA, CREA, VITAD, B12 URICO, URINA, GAMGT, FAL, BILI, AMILA, LIPAS, PPF, CEA, NA, K, FAN, LATEX, ASLO, CA125					
03/02/2025	0163470	ELIZETE LIDIA GOMES DE JESUS	07/09/1970	F	3
HEMO, HBGLI, TGO, TGP, UREIA, CREA, IGE, TSH, T3, T4, VITAD					
03/02/2025	0163471	REGIANE APARECIDA ALEXANDRE	27/11/1976	F	3
PPF, VITAD, B12, HEMO, HBGLI, TSH, TGO, TGP, COLES, HDL, LDL, VLDL, TRI, URICO, CREA URINA					
03/02/2025	0163472	TELMA REGINA DE LIMA	17/06/1977	F	3
HEMO, HBGLI, TSH, COLES, HDL, LDL, VLDL, TRI, UREIA, CREA, NA, K, VITAD, B12					
03/02/2025	0163473	GUSTAVO RODRIGUES SILVA FROTA	06/11/1992	M	3
HEMO, HBGLI, TSH, COLES, HDL, LDL, VLDL, TRI, GAMGT, TGO, TGP, UREIA, CREA, NA, K HBSAG, ANTIS, HCV, BILI, AMILA					
03/02/2025	0163474	MARIA RODRIGUES DO NASCIMENTO	30/07/1956	F	3
URINA, UROC, ANT11					
03/02/2025	0163475	SILMARA SARAIVA FERREIRA	12/08/1963	F	3
GLICO, HBGLI, COLES, HDL, LDL, VLDL, TRI, URICO, TSH, TGO, TGP, GAMGT					
03/02/2025	0163476	LUIZA HELENA G. MATHIAS	07/05/1970	F	3
PPF, NA, K, CA, HEMO, HBGLI, TSH, TGO, TGP, COLES, HDL, LDL, VLDL, TRI, CREA URICO, URINA, VITAD, B12					
03/02/2025	0163477	MARIVER AVELINO DA SILVA	17/11/1954	F	3
HEMO, HBGLI, TSH, COLES, HDL, LDL, VLDL, TRI, VITAD, B12					
03/02/2025	0163478	MARIA DOLORES BALTHAZAR	13/08/1951	F	3
CREA, GAMGT, TGO, TGP, TRI, HEMO, T4L, URICO, UREIA, TSH, T3, COLES, HDL, LDL, VLDL GLICO, HBGLI, INSUL					
03/02/2025	0163479	LUZIA TEIXEIRA CERQUEIRA	05/04/1961	F	3
TGO, TGP, GAMGT, AMILA, FAL, ANTAG, ANTAM					
03/02/2025	0163480	MARIA REJANE DE ARAUJO DE JESUS	13/07/1973	F	3
URINA, VITAD, HEMO, HBGLI, TSH, TGO, TGP, COLES, HDL, LDL, VLDL, TRI, UREIA, CREA, URICO NA, K, CA					
03/02/2025	0163481	PEDRO TAVARES DOS SANTOS	29/12/2012	M	3
HEMO, FE, COLES, HDL, LDL, VLDL, TRI, GLICO, HBGLI, TSH, VITAD, URINA, PPF					

Pacientes por Data

LABORMED SERVICOS EM SAUDE LTDA

Convenio :

Periodo de 01-02-2025 a 28-02-2025

Data	Codigo	Paciente	Dt.Nasc	S	Convenio
03/02/2025	0163482	JOAO MIGUEL TAVARES DOS SANTOS	14/05/2018	M	3
HEMO, FE, COLES, HDL, LDL, VLDL, TRI, GLICO, HBGLI, TSH, VITAD, URINA					
03/02/2025	0163483	GUILHERME TAVARES DOS SANTOS	23/10/2020	M	3
HEMO, FE, COLES, HDL, LDL, VLDL, TRI, GLICO, HBGLI, TSH, VITAD, URINA, PPF					
14/02/2025	0163484	PRISCILA SANTOS DE LANA	06/01/1988	F	3
HEMO, PPF, VITAD, B12, HBGLI, TSH, TGO, TGP, COLES, HDL, LDL, VLDL, TRI, CREA, URICO NA, K, CA, URINA, ZIN					
14/02/2025	0163485	MARLENE APARECIDA FONTES FERREIRA	05/07/1950	F	3
HEMO, URICO, CPK, K, NA, TGO, TGP, TSH, T4L, MG, UREIA, CREA, TRI, COLES, HDL LDL, VLDL, GLICO, HBGLI, MICAI, VITAD, B12, URINA, CA, ZIN					
14/02/2025	0163486	DEMETRIO AZEVEDO DA SILVA	28/07/1977	M	3
GLICO, HBGLI, COLES, HDL, LDL, VLDL, TRI, URICO, TSH, PSA					
14/02/2025	0163487	JUSSARA DE JESUS COSTA	01/02/1996	F	3
HEMO, HBGLI, TSH, COLES, HDL, LDL, VLDL, UREIA, CREA, NA, K					
12/02/2025	0163489	KELLY CRISTINA APARECIDA BRAGA DE OLIVE0I7R/A07M/A1R9C7O4LINFO			3
PPF, VITAD, B12, HEMO, HBGLI, TSH, TGO, TGP, COLES, HDL, LDL, VLDL, TRI, CREA, URICO URINA, NA, K, FAN, LATEX, ASLO					
12/02/2025	0163490	SARA DE OLIVEIRA	04/12/1997	F	3
BILI, CA, CREA, FERRI, TGO, TGP, B12, HEMO, T3, ZIN, TSH, T4L, TIRE, HBGLI, COLES HDL, LDL, VLDL, TRI, URICO					
12/02/2025	0163491	ANDREA PEREIRA DOS SANTOS	18/01/1972	F	3
FOLIC, URICO, PROT, AMILA, BILI, CA, CREA, UREIA, FERRI, URINA, FE, GLICO, B12, HBGLI, HEMO VITAD, LIPAS, ZIN, COLES, HDL, LDL, VLDL, MG, K, NA, T4L, TGO, TGP, TSH					
12/02/2025	0163492	CRISTINA LIMA LUPI	30/06/1968	F	3
NA, K, CA, COLES, HDL, LDL, VLDL, TRI, UREIA, CREA, URICO, URINA, UROC, ANT11, B12 VITAD, HEMO, HBGLI, INSUL, TSH, T4L, TGO, TGP, FAL, PROLA, FE, FSH, LH, ESTRA, PROGE CA125, CORT1, FAN, FERRI, ZIN, MG					
12/02/2025	0163493	MARIA IMACULADA VELOSO	06/07/1955	F	3
PPF, OCUL, HEMO, HBGLI, TSH, TGO, TGP, COLES, HDL, LDL, VLDL, TRI, CREA, URICO, URINA VITAD, B12					
12/02/2025	0163494	LUCILENE DA SILVA ARAUJO	23/11/1973	F	3
HEMO, HBGLI, TSH, COLES, HDL, LDL, VLDL, TRI, UREIA, CREA, NA, K					
12/02/2025	0163495	DOUGLAS FERREIRA DA CUNHA	01/03/1969	M	3
URINA, NA, K, CA, HEMO, HBGLI, TSH, TGO, TGP, COLES, HDL, LDL, VLDL, TRI, CREA URICO, PSA, VITAD, B12					

Pacientes por Data

LABORMED SERVICOS EM SAUDE LTDA

Convenio :

Periodo de 01-02-2025 a 28-02-2025

Data	Codigo	Paciente	Dt.Nasc	S	Convenio
12/02/2025	0163496	PEDRO MARQUES DE JESUS SILVERIO	10/02/2006	M	3
HEMO, HBGLI, TSH, T4L, TPO, COLES, HDL, LDL, VLDL, TRI, UREIA, CREA, NA, K					
12/02/2025	0163497	VANDERLEI JOSE DA SILVA	14/11/1963	M	3
PSA, URINA, HEMO, HBGLI, TSH, TGO, TGP, COLES, HDL, LDL, VLDL, TRI, UREIA, CREA, URICO NA, K, CA, VITAD, B12, FAL, INSUL					
12/02/2025	0163498	LEONICE JACINTO DA SILVA	13/01/1988	F	3
HEMO, GLICO, COLES, HDL, LDL, VLDL, TRI, TSH, TGO, TGP, UREIA, CREA, URINA					
12/02/2025	0163499	ROSANGELA N PEREIRA	05/12/1975	F	3
HEMO, UREIA, CREA, COLES, HDL, LDL, VLDL, TRI, T3, T4, TSH, TGO, TGP, CA125, GLICO TESTO, FSH, LH, ESTRA, FE, FERRI, VITAD, T4L, TPO					
12/02/2025	0163500	MARIA ROSA GONZALES FRANCISCO	22/08/1960	F	3
UREIA, CREA, URINA, UROC, ANT11					
12/02/2025	0163501	OZANA VAZ ANDRADE	29/07/1951	F	3
URINA, VITAD, B12, HEMO, HBGLI, TSH, TGO, TGP, COLES, HDL, LDL, VLDL, TRI, CREA, URICO NA, K, CA					
12/02/2025	0163502	JOAO DIAS DOS PASSOS	29/10/1937	M	3
CREA, GLICO, HBGLI, MG, UREIA, B12, TESTO, TESTL, ZIN, TSH, T4L					
12/02/2025	0163503	SELMA DE LIMA FONSECA	04/04/1967	F	3
CREA, GLICO, HBGLI, K, NA, TGP, TRI, UREIA, B12, VITAD, HEMO, ZIN, TSH, T4L, COLES HDL, LDL, VLDL, MICAI, URINA, UROC, ANT11					
10/02/2025	0163504	DANIELE SANAE NACAGAVA	12/02/1992	F	3
HEMO, COLES, HDL, LDL, VLDL, TRI, UREIA, CREA, K, TSH, T4L, URINA					
10/02/2025	0163505	CLAUDINEI CARVALHO DE SOUZA	18/08/1960	M	3
GLICO, HBGLI, B12, HEMO, ZIN, TSH, T4L, COLES, HDL, LDL, VLDL, TRI					
10/02/2025	0163506	BRAYAN OLIVEIRA DA SILVA	08/04/2014	M	3
HEMO, FE, FERRI, GLICO, NA, K, TGO, TGP, UREIA, CREA, COLES, HDL, LDL, VLDL, TRI LATEX, T3, T4L, TSH, ASLO, VHS, PCRT, URINA, PPF					
10/02/2025	0163507	MARIA AMARA DE LIMA SILVA	10/05/1950	F	3
HEMO, HBGLI, GLICO, UREIA, CREA, COLES, HDL, LDL, VLDL, TRI, TSH					
10/02/2025	0163508	RAFAEL SANTOS DE ALMEIDA	05/01/1983	M	3
TGO, TGP, UREIA, CREA					

Pacientes por Data

LABORMED SERVICOS EM SAUDE LTDA

Convenio :

Periodo de 01-02-2025 a 28-02-2025

Data	Codigo	Paciente	Dt.Nasc	S	Convenio
10/02/2025	0163509	MARCIA APARECIDA OSCAR	12/07/1990	F	3
HEMO, HBGLI, TSH, COLES, HDL, LDL, VLDL, TRI, UREIA, CREA, NA, K					
10/02/2025	0163510	PETRUCIA LOPES ALMEIDA	28/07/1985	F	3
HEMO, HBGLI, TSH, TGO, TGP, COLES, HDL, LDL, VLDL, TRI, UREIA, CREA, URI(O, PPF					
10/02/2025	0163511	MARIO DA SILVA	18/12/1960	M	3
TESTO, TESTL					
10/02/2025	0163512	JORGE KAJIYAMA	29/06/1953	M	3
HEMO, HBGLI, TSH, PSA, TGO, TGP, COLES, HDL, LDL, VLDL, TRI, UREIA, CREA, NA, K					
10/02/2025	0163513	ROSA MARIA PAULA DOS SANTOS	13/10/1959	F	3
TSH, T4L					
10/02/2025	0163514	JOAO MARIANO DE SOUZA	12/08/1956	M	3
HEMO, HBGLI, TSH, PSA, COLES, HDL, LDL, VLDL, TRI					
10/02/2025	0163515	MARIANA CORNELIA FACONTI	06/06/1951	F	3
HEMO, HBGLI, TSH, COLES, HDL, LDL, VLDL, TRI, UREIA, CREA, NA, K					
07/02/2025	0163516	HENRIQUE MARTINS GUERRA CARVALHO	24/02/1992	M	3
VDRL, HIV, HBSAG, ANTIS, HCV, ABO, RH					
07/02/2025	0163517	NEDINA LUCIA SALERNO	02/11/1952	F	3
HEMO, HBGLI, K, TGO, TGP, B12, VITAD, TSH, T4L, CREA, TRI, URINA, COLES, HDL, LDL VLDL, GLICO					
07/02/2025	0163518	CARLOS SALERNO	24/07/1948	M	3
HEMO, URICO, CPK, K, NA, TGO, TGP, TSH, T4L, UREIA, CREA, TRI, COLES, HDL, LDL VLDL, GLICO, HBGLI, MICAI					
07/02/2025	0163519	TIAGO MACARINI	12/04/1980	M	3
HEMO, HBGLI, TSH, PSA, TESTO, TESTL, COLES, HDL, LDL, VLDL, TRI, TGO, TGP					
07/02/2025	0163520	GIOVANNA MACARINI	24/07/2006	F	3
HEMO, TSH, T4L					
07/02/2025	0163521	MARIA EDUARDA MACARINI	16/06/2018	F	3
HEMO, FE, FERRI, COLES, HDL, LDL, VLDL, TRI, GLICO, HBGLI, VITAD, TSH, IGE, URINA					
07/02/2025	0163522	JOAO PEDRO MACARINI	28/04/2015	M	3
HEMO, FE, FERRI, COLES, HDL, LDL, VLDL, TRI, GLICO, HBGLI, TSH, VITAD, IGE, URINA, TGO TGP, GAMGT					

Pacientes por Data

LABORMED SERVICOS EM SAUDE LTDA

Convenio :

Periodo de 01-02-2025 a 28-02-2025

Data	Codigo	Paciente	Dt.Nasc	S	Convenio
07/02/2025	0163523	EDNA SILVA ALVES	07/10/1955	F	3
TSH, T4L, UREIA, MICRO, CREA					
07/02/2025	0163524	IVANILDE DOS SANTOS FERNANDES	26/03/1977	F	3
FSH, LH, GLICO, HBGLI					
07/02/2025	0163525	AURENI PEREIRA SILVA	13/01/1954	F	3
HEMO, VITAD, B12, HBGLI, TSH, TGO, TGP, COLES, HDL, LDL, VLDL, TRI, UREIA, URICO, URINA NA, K, CA, ZIN					
07/02/2025	0163526	SELMA MARIA DOS SANTOS OLIVEIRA	28/05/1967	F	3
CREA, GLICO, HBGLI, TGP, TRI, B12, VITAD, ZIN, COLES, HDL, LDL, VLDL					
07/02/2025	0163527	ANAILDES ROSA DOS SANTOS	17/12/1950	F	3
HEMO, HBGLI, TSH, COLES, HDL, LDL, VLDL, TRI					
07/02/2025	0163528	CENIRA GOUVEA CORDEIRO	29/11/1947	F	3
GLICO, HBGLI, TSH, T4L, COLES, HDL, LDL, VLDL, TRI, K					
07/02/2025	0163529	PAULO MARIANO CORDEIRO	09/08/1943	M	3
GLICO, HBGLI, TSH, T4L, COLES, HDL, LDL, VLDL					
07/02/2025	0163530	MATHEUS DE PADUA DOS SANTOS	14/01/2021	M	3
HEMO, FE, COLES, HDL, LDL, VLDL, TRI, GLICO, VITAD, URINA					
07/02/2025	0163531	IRACEMA MARIA DE FATIMA GUIMARAES	17/11/1955	F	3
HEMO, HBGLI, TSH, COLES, HDL, LDL, VLDL, TRI, UREIA, CREA, NA, K					
07/02/2025	0163532	LEONOR FERREIRA SILVESTRE	29/06/1944	M	3
HEMO, HBGLI, TSH, COLES, HDL, LDL, VLDL, TRI, UREIA, CREA, NA, K					
07/02/2025	0163533	ANTONIO MARCOS JULIO	27/11/1958	M	3
HEMO, PSA, NA, K, CA, HBGLI, TSH, TGO, TGP, COLES, HDL, LDL, VLDL, TRI, CREA URICO, URINA, FAL, ZIN					
07/02/2025	0163534	RANUSIA DIONISIO	06/09/1960	F	3
HEMO, GLICO, URINA					
05/02/2025	0163535	LUCIA VANDA REIS EVANLISTA	20/11/1968	F	3
NA, K, CA, VITAD, HEMO, HBGLI, TSH, TGO, TGP, COLES, HDL, LDL, VLDL, TRI, CREA URICO, URINA, UROC, ANT11					
05/02/2025	0163536	THATYELE H CARVALHO	11/03/1996	F	3
HEMO, HBGLI, TSH, COLES, HDL, LDL, VLDL, TRI, UREIA, CREA, NA, K, VITAD, B12					

Pacientes por Data

LABORMED SERVICOS EM SAUDE LTDA

Convenio :

Periodo de 01-02-2025 a 28-02-2025

Data	Codigo	Paciente	Dt.Nasc	S	Convenio
05/02/2025	0163537	JULIA VITORIA DE ANDRADE	02/02/2000	F	3
HEMO, HBGLI, TSH, T4L, UREIA, CREA, NA, K, VITAD, B12					
05/02/2025	0163538	JULIA KETHELLYN MARQUES DE SOUZA	28/04/2007	F	3
HEMO, ABO, RH, GLICO, TOXG, TOXM, RUIGG, RUIGM, HIV, VDRL, HBSAG, ANTIS, URINA, PPF, HCV					
05/02/2025	0163539	CREUZA BASILIO DE ARAUJO	18/06/1958	F	3
HEMO, HBGLI, TSH, TPO, T4L, COLES, HDL, LDL, VLDL, TRI, VITAD, B12					
05/02/2025	0163540	PEDRO LUCAS CANDIDO SALVIANO	07/02/2019	M	3
NA, K, CA, HEMO, HBGLI, TSH, TGO, TGP, COLES, HDL, LDL, VLDL, TRI, URICO, CREA PSA, VITAD, B12					
05/02/2025	0163541	PEDRO LUCAS CANDIDO SALVIANO	07/02/2019	M	3
HEMO, FE, COLES, HDL, LDL, VLDL, TRI, GLICO, HBGLI, TSH, VITAD, IGE, URINA					
05/02/2025	0163542	AMARILDO DE SOUSA OLIVEIRA	17/01/1964	M	3
URICO, PSA, URINA, PPF, HEMO, HBGLI, TSH, T4L, TGO, TGP, COLES, HDL, LDL, VLDL, TRI UREIA, CREA, NA, K, CA					
05/02/2025	0163543	IRACI DE SIQUEIRA INACIO	12/04/1964	F	3
HEMO, GLICO, UREIA, CREA, COLES, HDL, LDL, VLDL, TRI, TSH, T4, TGO, TGP, B12, VITAD URINA					
05/02/2025	0163544	MARIA JULIA DE PAULA	14/04/1960	F	3
HEMO, HBGLI, TSH, COLES, HDL, LDL, VLDL, TRI, UREIA, CREA, NA, K, VITAD, B12					
03/02/2025	0163545	DANIEL MARTINELLI SANTANA DOS PASSOS	23/07/2014	M	3
HEMO, FE, FERRI, GLICO, TGO, TGP, BILI, TSH, T4L, TRI, UREIA, CREA, COLES, HDL, LDL VLDL, VITAD, PROLA					
26/02/2025	0163549	SONIA APARECIDA DA SILVA HENRIQUE	03/09/1954	F	4
HEMO, URINA, GLICO, COLES, HDL, LDL, VLDL, TRI, TSH, UREIA, CREA, TGO, TGP, URICO					
26/02/2025	0163550	DAVID BERNARDO	09/09/1953	M	4
URICO, CA, TRI, UREIA, HEMO, PSA, TSH, T4L, TGO, TGP, URINA, COLES, HDL, LDL, VLDL GLICO, UROC, ANT11					
26/02/2025	0163551	TERESINHA DE JESUS	20/11/1947	F	4
URICO, BILI, CA, CREA, TRI, HEMO, TSH, TGO, TGP, URINA, COLES, HDL, LDL, VLDL, GLICO HBGLI					
26/02/2025	0163552	SONIA DA SILVA	25/04/1956	F	4
URICO, CA, CREA, TRI, UREIA, B12, VITAD, HEMO, TSH, TGO, TGP, URINA, COLES, HDL, LDL VLDL, GLICO					

Pacientes por Data

LABORMED SERVICOS EM SAUDE LTDA

Convenio :

Periodo de 01-02-2025 a 28-02-2025

Data	Codigo	Paciente	Dt.Nasc	S	Convenio
26/02/2025	0163553	SILENE CRISTINE SOUZA CRUZ DE LIMA	04/08/1962	F	4
URICO, CA, CREA, TRI, VITAD, HEMO, TSH, TGO, TGP, URINA, ABO, RH, GLICO, COLES, HDL LDL, VLDL					
26/02/2025	0163555	GLORIA APARECIDA LOURENCO DE DEUS	18/06/1975	F	4
FERRI, FE, B12, VITAD, HEMO, URINA					
26/02/2025	0163556	SABINA BARBOSA SUBRINHO	21/02/1958	F	4
HEMO, URINA, GLICO, COLES, HDL, LDL, VLDL, TRI, TSH, UREIA, CREA, TGO, TGP, URICO, CA VITAD					
26/02/2025	0163557	MARLUCIA MARIA DE LIMA SANTOS	06/06/1961	F	4
URICO, CA, CREA, TRI, VITAD, HEMO, TSH, TGO, TGP, COLES, HDL, LDL, VLDL, GLICO, HBGLI					
26/02/2025	0163558	GABRIEL VIDOTTI SILVESTRE	16/05/1997	M	4
URICO, CREA, TRI, B12, VITAD, HEMO, TSH, T4L, TGO, TGP, URINA, COLES, HDL, LDL, VLDL GLICO					
26/02/2025	0163559	MAGALY GARCIA	09/10/1960	F	4
TSH, T4L, ELETR, VITAD, HEMO, LATEX					
26/02/2025	0163560	JANAINA SILVA RAMOS	17/02/1988	F	4
HEMO, UREIA, CREA, URICO, COLES, HDL, LDL, VLDL, TRI, GLICO, HBGLI, TSH, TGO, TGP, TP TTPA, URINA					
26/02/2025	0163561	KAUANE RODRIGUES NASCIMENTO	04/02/1995	F	4
CURV6, COMBS					
26/02/2025	0163562	DANIEL AUGUSTO EDVIRGEM DA SILVA	04/08/2001	M	4
TESTL, TESTO					
28/02/2025	0163563	HORTENCIA PEREIRA SILVA	03/08/1948	F	4
URICO, CREA, TRI, HEMO, TSH, TGO, TGP, URINA, COLES, HDL, LDL, VLDL, UROC, ANT11, GLICO					
28/02/2025	0163564	IRMA DE SOUZA MANSANARES	12/02/1957	F	4
GLICO, HBGLI, COLES, HDL, LDL, VLDL, TRI, URICO, TSH, MICRO, URINA, UROC, ANT11					
14/02/2025	0163565	RUBENITA FELICIANO DO NASCIMENTO	15/11/1973	F	4
HEMO, URICO, CREA, TRI, TSH, URINA, COLES, HDL, LDL, VLDL, GLICO, HBGLI					
14/02/2025	0163566	SILVANA DINIZ FERREIRA ANTONIO	26/03/1961	F	4
HEMO, CREA, FERRI, FE, TRI, B12, VITAD, TSH, T4L, TGO, TGP, URINA, COLES, HDL, LDL VLDL, GLICO					

Pacientes por Data

LABORMED SERVICOS EM SAUDE LTDA

Convenio :

Periodo de 01-02-2025 a 28-02-2025

Data	Codigo	Paciente	Dt.Nasc	S	Convenio
14/02/2025	0163567	VALMIR CORTEZ	21/10/1966	M	4

HEMO, URINA, PSA, GLICO, COLES, HDL, LDL, VLDL, TRI, TSH, CREA, UREIA, TGO, TGP, URICO

14/02/2025 0163568 JOSE DOS SANTOS FILHO 15/10/1953 M 4

HEMO, GLICO, HBGLI, TRI, COLES, HDL, LDL, VLDL, TSH, URINA, K, UREIA, CREA, VITAD, B12
TGO, TGP

14/02/2025 0163569 GRAZIELE DOS SANTOS PEREIRA 18/10/2000 F 4

HEMO, URICO, CREA, TRI, TSH, T4L, TGO, TGP, URINA, COLES, HDL, LDL, VLDL, GLICO, VITAD

19/02/2025 0163570 NEYDE WATANABE PIMENTA 20/11/1947 F 4

CREA, GLICO, HBGLI, TGP, TRI, B12, HEMO, ZIN, TSH, T4L, MG, COLES, HDL, LDL, VLDL
FOLIC

19/02/2025 0163571 ROSE MARY DE BRITO MONTEIRO 04/12/1966 F 4

URICO, CA, CREA, TRI, HEMO, TSH, T4L, TGO, TGP, URINA, COLES, HDL, LDL, VLDL, GLICO
HBGLI

19/02/2025 0163572 LIVIA MEIRA RODRIGUES DA SILVA 17/10/2023 F 4

CREA, FERRI, FE, UREIA, HEMO, URINA, GLICO, PPF

19/02/2025 0163573 BRUNA KAREN MEIRA DOS SANTOS 28/09/1993 F 4

HEMO, UREIA, CREA, COLES, HDL, LDL, VLDL, TRI, GLICO, TSH, TGO, TGP

14/02/2025 0163574 MARIA DANTAS DE ALMEIDA E SILVA 02/10/2015 F 4

HEMO, CREA, FERRI, FE, TRI, UREIA, URINA, COLES, HDL, LDL, VLDL, GLICO, PPF

19/02/2025 0163575 ANDRE DA CONCEICAO PEIXINHO 05/01/1986 M 4

HEMO, URINA, GLICO, COLES, HDL, LDL, VLDL, TRI, TSH, T4L, TGO, TGP, UREIA, CREA, URICO

19/02/2025 0163576 INGRID MELO XAVIER 13/04/1988 F 4

HEMO, TOXG, TOXM, RUIGG, RUIGM, HBSAG, ANTIS, ABO, RH, HCV, VDRL, URINA, HIV, UROC, ANT11
GLICO

14/02/2025 0163577 SEVERINO CARNERO CASTRO 10/10/1958 M 4

HEMO, URICO, CREA, TRI, PSA, TSH, URINA, COLES, HDL, LDL, VLDL, GLICO

19/02/2025 0163578 MARIA HELENA DE ANDRADE DE LIMA 14/02/1942 F 4

URICO, CA, CREA, TRI, VITAD, HEMO, TSH, TGO, TGP, URINA, COLES, HDL, LDL, VLDL, GLICO

19/02/2025 0163579 HELIO PEREIRA DA COSTA 10/10/1959 M 4

URICO, CREA, TRI, HEMO, PSA, TSH, T4L, URINA, COLES, HDL, LDL, VLDL, GLICO, HBGLI

19/02/2025 0163580 ROSELI ROSA DOS SANTOS 04/08/1971 F 4

HEMO, GLICO, HBGLI, TRI, COLES, HDL, LDL, VLDL, TGO, TGP, TSH, K, URICO, UREIA, OCUL
VITAD, B12

Pacientes por Data

LABORMED SERVICOS EM SAUDE LTDA

Convenio :

Periodo de 01-02-2025 a 28-02-2025

Data	Codigo	Paciente	Dt.Nasc	S	Convenio
19/02/2025	0163581	CLEIDE TAVARES PEIXINHO	07/08/1981	F	4

CREA, K, NA, TRI, UREIA, HEMO, TSH, T4L, URINA, COLES, HDL, LDL, VLDL, GLICO, MICRO

19/02/2025	0163582	VICTOR TALLIS SANTOS DE OLIVEIRA	17/06/1989	M	4

HEMO, GLICO, HBGLI, COLES, HDL, LDL, VLDL, TRI, TGO, TGP, CREA, TSH, URINA

17/02/2025	0163583	MEIRE GOMES DA SILVA	16/05/1972	F	4

URICO, CREA, TRI, HEMO, TSH, TGO, TGP, URINA, COLES, HDL, LDL, VLDL, GLICO, HBGLI, VITAD

21/02/2025	0163584	CARLOS LOURO JUNIOR	01/03/1964	M	4

URICO, CREA, TRI, B12, VITAD, HEMO, PSA, TSH, TGO, TGP, URINA, COLES, HDL, LDL, VLDL
GLICO, HBGLI

21/02/2025	0163585	MOACIR VANDERLEI GRASEL	01/03/1978	M	4

CA, URICO, TRI, VITAD, HEMO, PSA, TSH, TESTO, TESTL, URINA, COLES, HDL, LDL, VLDL, GLICO

17/02/2025	0163586	ROSEMEIRE DA SILVA SANTOS SOARES	07/10/1965	F	4

URICO, CREA, TRI, UREIA, HEMO, PSA, TSH, T4L, URINA, COLES, HDL, LDL, VLDL, GLICO, HBGLI

21/02/2025	0163587	MARIA LUCIA FUMAGALLI CARNEIRO	28/02/1945	F	4

URICO, CA, CREA, TRI, HEMO, TSH, TGO, TGP, URINA, COLES, HDL, LDL, VLDL, GLICO

14/02/2025	0163588	MARCIO CANDIDO PEREIRA	17/07/1973	M	4

HEMO, GLICO, HBGLI, TRI, COLES, HDL, LDL, VLDL, UREIA, CREA, TGO, TGP, URINA, PSA

21/02/2025	0163589	ZELI ANGELO DE OLIVEIRA AMORIM	12/06/1965	F	4

URICO, CREA, TRI, UREIA, HEMO, PCRT, LATEX, TSH, TGO, TGP, COLES, HDL, LDL, VLDL, FAN
GLICO, HBGLI

21/02/2025	0163590	CAIO VINICIUS VICENTE FERREIRA GERMANO	12/01/1990	M	4

FTA, FTAM, VDRL

14/02/2025	0163591	NEIDE LUCIO DOS SANTOS	09/09/1962	F	4

HEMO, CA, CREA, FAL, P, GAMGT, UREIA, TP, TTPA, GLICO, HBGLI

19/02/2025	0163592	VANGLEI THOME MARIN	24/05/1976	F	4

URICO, CA, FERRI, FE, TRI, B12, VITAD, HEMO, TSH, COLES, TGO, TGP, URINA, UROC, ANT11
GLICO

19/02/2025	0163593	FATIMA APARECIDA DE SOUZA SILVA	29/09/1967	F	4

HEMO, GLICO, HBGLI, COLES, HDL, LDL, VLDL, TRI, URICO, TSH, UREIA, CREA

19/02/2025	0163594	LIGIA LENALDA MAIA CARNEIRO	28/06/1950	F	4

URICO, CREA, TRI, HEMO, TSH, TGO, TGP, URINA, COLES, HDL, LDL, VLDL, GLICO

Pacientes por Data

LABORMED SERVICOS EM SAUDE LTDA

Convenio :

Periodo de 01-02-2025 a 28-02-2025

Data	Codigo	Paciente	Dt.Nasc	S	Convenio
24/02/2025	0163595	ADELIA BERBEL GRANERO	05/11/1935	F	4
HEMO, URICO, CREA, TRI, TSH, TGO, TGP, URINA, COLES, HDL, LDL, VLDL, UROC, ANT11, GLICO HBGLI					
24/02/2025	0163596	TEREZINHA DOS SANTOS SILVA	20/08/1960	F	4
URINA, UROC, ANT11					
17/02/2025	0163597	IRENE MARIA DA SILVA	06/10/1936	F	4
GLICO, HBGLI, COLES, HDL, LDL, VLDL, TRI, URICO, TSH, UREIA, CREA					
24/02/2025	0163598	ZENI ADONSO DA SILVA	03/12/1961	F	4
HEMO, URICO, CREA, TRI, UREIA, TSH, T4L, TGO, TGP, URINA, COLES, HDL, LDL, VLDL, GLICO					
17/02/2025	0163599	MARIA GLORIA SANTOS SILVA	09/03/1974	F	4
CREA, TRI, UREIA, B12, VITAD, HEMO, TSH, T4L, TGO, TGP, URINA, COLES, HDL, LDL, VLDL GLICO					
24/02/2025	0163600	NEUSA AMELIA DE SOUZA	25/10/1954	F	4
HEMO, URICO, CREA, TRI, VITAD, TSH, T4L, TGO, TGP, URINA, COLES, HDL, LDL, VLDL, GLICO HBGLI					
17/02/2025	0163601	ELIANE REIS PEREIRA RODRIGUES	26/09/1985	F	4
MICOL					
24/02/2025	0163602	JOSE DE SOUZA RODRIGUES	19/01/1939	M	4
HEMO, URICO, CA, TRI, UREIA, PSA, TGO, TGP, URINA, COLES, HDL, LDL, VLDL, GLICO					
24/02/2025	0163603	SABRINA PEREIRA DA HORA	13/07/1996	F	4
HEMO, TOXG, TOXM, RUIGG, RUIGM, HBSAG, ABO, RH, HCV, VDRL, URINA, HIV, UROC, ANT11, GLICO PPF					
17/02/2025	0163604	ALINE SIBELI DIAS QUEIROZ	10/07/1984	F	4
URICO, CREA, TRI, HEMO, TSH, TGO, TGP, URINA, COLES, HDL, LDL, VLDL, GLICO					
24/02/2025	0163605	OSWALDO ALEXANDRE VEIGA	18/10/1955	M	4
HBSAG, HCV, ANTAG, ANTAM, BILI, FAL, GAMGT, TGO, TGP					
21/02/2025	0163606	MARIA LUIZA DA SILVA SANTIAGO PEREIRA	15/02/1969	F	4
CA, TGP, TRI, B12, VITAD, HEMO, CA, PTH, TESTO, ZIN, TSH, T4L, COLES, HDL, LDL VLDL					
17/02/2025	0163607	GUILHERME HENRIQUE QUEIROZ FERREIRA	01/02/2010	M	4
URICO, CREA, TRI, HEMO, TSH, COLES, TGO, TGP, URINA, GLICO					

Pacientes por Data

LABORMED SERVICOS EM SAUDE LTDA

Convenio :

Periodo de 01-02-2025 a 28-02-2025

Data	Codigo	Paciente	Dt.Nasc	S	Convenio
21/02/2025	0163608	GUSTAVO QUEIROZ DA SILVA	13/11/2014	M	4
HEMO, GLICO, FE, FERRI, UREIA, CREA, COLES, HDL, LDL, VLDL, TRI, URINA, PPF					
17/02/2025	0163609	CLEUOZA PEREIRA VALERIO	26/01/1947	F	4
CREA, TRI, B12, VITAD, HEMO, TSH, T4L, URINA, COLES, HDL, LDL, VLDL, GLICO					
21/02/2025	0163610	JULIO CESAR PESTANA	04/07/1970	M	4
URINA, UROC, ANT11					
24/02/2025	0163611	ROSA SEREM DE OLIVEIRa	18/05/1948	F	4
HEMO, URICO, CREA, TRI, UREIA, TSH, TGO, TGP, URINA, COLES, HDL, LDL, VLDL, GLICO					
17/02/2025	0163612	JULIANA VILELA FIDELES	17/06/1994	F	4
URICO, CREA, TRI, HEMO, TSH, T4L, URINA, COLES, HDL, LDL, VLDL, GLICO					
21/02/2025	0163613	PEDRO ARTHUR AZEVEDO DO NASCIMENTO	24/03/2017	M	4
HEMO, GLICO, FE, FERRI, UREIA, CREA, COLES, HDL, LDL, VLDL, TRI, URINA, PPF					
17/02/2025	0163614	ROSEMEIRE DA SILVA SANTOS SOARES	07/10/1965	F	4
URINA, UROC, ANT11					
24/02/2025	0163615	MARIA FERREIRA SOARES	29/03/2016	F	4
HEMO, CREA, FERRI, FE, TRI, UREIA, TSH, URINA, COLES, HDL, LDL, VLDL, GLICO, PPF					
21/02/2025	0163616	ELZA MACENA DA SILVA	01/11/1950	F	4
VITAD, HEMO, CREA, TGO, TGP, VHS					
17/02/2025	0163617	GEOVANNA APARECIDA VILELA ANDRADE	14/09/2004	F	4
URICO, CREA, TRI, HEMO, TSH, T4L, URINA, COLES, HDL, LDL, VLDL, GLICO					
21/02/2025	0163618	VICTOR DOS SANTOS LIMA	08/04/2013	M	4
FE, TRI, UREIA, HEMO, URINA, COLES, HDL, LDL, VLDL, GLICO, PPF, TSH, FERRI					
17/02/2025	0163619	JOELMA EVANGELISTA DOS SANTOS GOMES SIL2V3A/10/1973		F	4
URICO, CA, CREA, TRI, UREIA, B12, VITAD, HEMO, TSH, T4L, TGO, TGP, URINA, COLES, HDL LDL, VLDL, GLICO					
24/02/2025	0163620	TEREZINHA CONCEICAO SOUZA	24/03/1948	F	4
COLES, HDL, LDL, VLDL, TRI, GLICO, HBGLI					
21/02/2025	0163621	MURILLO DOS SANTOS LIMA	30/10/2017	M	4
FE, TRI, UREIA, HEMO, URINA, FERRI, COLES, HDL, LDL, VLDL, GLICO, PPF					

Pacientes por Data

LABORMED SERVICOS EM SAUDE LTDA

Convenio :

Periodo de 01-02-2025 a 28-02-2025

Data	Codigo	Paciente	Dt.Nasc	S	Convenio
24/02/2025	0163622	MARIA ISABEL FELICIANO	21/02/1963	F	4
HEMO, CA, CREA, TRI, VITAD, TSH, T4L, TGO, URINA, COLES, HDL, LDL, VLDL, GLICO					
24/02/2025	0163623	IRIS MORALES DA COSTA OLIVEIRA	24/09/2023	F	4
HEMO, CREA, FERRI, FE, UREIA, URINA, GLICO, PPF					
17/02/2025	0163625	ALTINO DIAS DA SILVA	21/04/1933	M	4
URICO, CA, CREA, TRI, HEMO, TSH, T4L, TGO, TGP, URINA, COLES, HDL, LDL, VLDL, GLICO					
14/02/2025	0163626	JUCELIA ALMEIDA EUGENIO	14/06/1963	F	4
UREIA, CREA					
21/02/2025	0163627	JACIRA CARNEIRO DA SILVA ROSA	01/11/1956	F	4
CREA, FERRI, TRI, HEMO, TSH, T4L, URINA, COLES, HDL, LDL, VLDL, GLICO, HBGLI					
26/02/2025	0163628	MARIA PAULA COBOS CARDOSO	13/04/2010	F	4
HEMO, GLICO, COLES, HDL, LDL, VLDL, TRI, TSH					
26/02/2025	0163629	ALDIRENE SOARES DA SILVA	12/01/1980	F	6
HEMO, ANTAG, ANTAM, HCV, HBSAG, ANTIS, TRI, VDRL, HIV, COLES, HDL, LDL, VLDL, GLICO					
26/02/2025	0163630	TELMA BOTELHO	05/06/1964	F	6
TGO, TGP, B12, VITAD, HEMO, TSH, CREA, TRI, URINA, COLES, HDL, LDL, VLDL, GLICO, HIV VDRL					
26/02/2025	0163631	CASSIA RODRIGUES DE MELO	15/01/1993	F	6
HEMO, CREA, HBGLI, TRI, UREIA, TGO, TGP, URINA, GAMGT, COLES, HDL, LDL, VLDL, GLICO					
26/02/2025	0163632	LUZIA RIBEIRO COSTA	12/12/1951	F	6
HBGLI, TGO, TGP, UREIA, B12, VITAD, HEMO, TSH, CREA, TRI, URINA, COLES, HDL, LDL, VLDL GLICO					
26/02/2025	0163633	TIELI DE JESUS GALEANO LOURENCO	22/04/1991	F	6
HEMO, TOXG, TOXM, RUIGG, RUIGM, HBSAG, ANTIS, ABO, RH, HCV, GLICO, VDRL, URINA, HIV, UROC ANT11, PPF					
26/02/2025	0163634	GERVASIO FRANCISCO MENDES	13/05/1957	M	6
HBGLI, K, TGO, TGP, UREIA, B12, VITAD, HEMO, OCUL, URICO, CREA, TRI, URINA, COLES, HDL LDL, VLDL, GLICO					
26/02/2025	0163635	EDINILDSON VIEIRA PINTO	03/11/1956	M	6
K, TGO, TGP, B12, VITAD, HEMO, PSA, OCUL, URICO, CREA, HBGLI, TRI, URINA, COLES, HDL LDL, VLDL, GLICO					

Pacientes por Data

LABORMED SERVICOS EM SAUDE LTDA

Convenio :

Periodo de 01-02-2025 a 28-02-2025

Data	Codigo	Paciente	Dt.Nasc	S	Convenio
26/02/2025	0163636	CATARINA ROBERTA GOMES NUNES	24/12/1986	F	6
HEMO, CREA, HBGLI, LIPAS, UREIA, TSH, T4, T4L, TRI, TGO, TGP, URINA, COLES, HDL, LDL VLDL, GLICO					
26/02/2025	0163637	ARGEL JEAN LIMA DA ROCHA	12/02/1999	M	6
VITAD, HEMO, HCV, ANTAG, ANTAM, AMILA, CA, CREA, HBGLI, LIPAS, MG, K, NA, TRI, UREIA B12, HIVA, TSH, TESTO, TESTL, T4					
26/02/2025	0163638	ADY DOS SANTOS LOPES	11/04/1956	F	6
TSH					
26/02/2025	0163639	KAIQUE DE SOUSA GUARNIERI	13/05/1994	M	6
VITAD, HEMO, HBGLI, MG, TRI, B12, TSH, TESTO, TESTL, T4, T4L, TGO, TGP, COLES, HDL LDL, VLDL, GLICO					
28/02/2025	0163640	FRANCISCO GOMES DA SILVA	10/05/1967	M	6
HEMO, HBGLI, TGO, TGP, UREIA, B12, VITAD, URICO, CREA, K, TRI, URINA, COLES, HDL, LDL VLDL, GLICO					
28/02/2025	0163641	VANESSA DIAS DA MOTA	28/08/1984	M	6
HBGLI, TRI, COLES, HDL, LDL, VLDL, GLICO					
28/02/2025	0163642	ELISABETE CONCEIÇAO DOS SANTOS SOQUETTI	02/09/1962	F	6
HBGLI, GLICO					
28/02/2025	0163643	MARIABA LEAL DOS SANTOS ABDUL NOUR	21/01/1956	F	6
HEMO, GLICO, HBGLI, COLES, HDL, LDL, VLDL, TRI, TGO, TGP, CA, NA, K, URINA, OCUL CKMB, LIPAS, AMILA, PCRT					
28/02/2025	0163644	ISAAC ELIAS ALVES	08/02/1974	F	6
HEMO, HBGLI, TGO, TGP, UREIA, OCUL, CREA, TRI, COLES, HDL, LDL, VLDL, GLICO					
28/02/2025	0163645	ADRIANA DIAS BORGES	17/05/1971	F	6
CPK					
16/02/2025	0163709	MURILO HENRIQUE ASSIS CRAVO	08/11/2021	M	8
HEMO, PCRT, TGO, TGP, UREIA, CREA, URINA					
16/02/2025	0163710	ISABELLY DE BRITO DAMASCENO	24/04/2013	F	8
HEMO, TGO, TGP					
17/02/2025	0163711	HELENA SOUZA ROCHA	04/07/2024	F	8
HEMO, URINA					

Pacientes por Data

LABORMED SERVICOS EM SAUDE LTDA

Convenio :

Periodo de 01-02-2025 a 28-02-2025

Data	Codigo	Paciente	Dt.Nasc	S	Convenio
16/02/2025	0163712	ANTHONY TRINDADE SOUZA	28/06/2024	M	8
HEMO, URINA					
17/02/2025	0163713	LIZZIE DA SILVA REIS	06/02/2025	F	8
HEMO, BILI					
17/02/2025	0163714	LEVI LOPES DUARTE	07/12/2023	M	8
HEMO					
17/02/2025	0163715	ISABELLY FELIX DE SOUZA	23/08/2013	M	8
URINA					
17/02/2025	0163716	JHORDAN JACINTHO COUTINHO	17/04/2019	M	1
URINA					
17/02/2025	0163717	MAITE LUZ DE GODOI	30/11/2023	F	8
HEMO, URINA					
17/02/2025	0163718	MIKAELLY DA SILVA	15/03/2013	F	8
HEMO					
17/02/2025	0163719	PAULA BARBOSA	07/06/2020	F	8
URINA					
17/02/2025	0163720	ATRIN FARAHMAND	15/06/2019	M	8
HEMO, URINA					
17/02/2025	0163721	AVESTA FARAHMAND	09/04/2017	F	1
HEMO, UREIA, CREA, TGO, TGP, NA, K, URINA					
18/02/2025	0163722	AYLA ISIS PEREIRA DE SOUZA	14/05/2024	F	8
URINA					
10/02/2025	0163989	MONIQUE MAYARA DA SILVA	13/07/1992	F	1
URINA					
10/02/2025	0163990	VIVIANE ALVES DOS SANTOS	12/06/1994	F	1
URINA					
10/02/2025	0163991	PIETRA KEMILLY SOUZA	06/06/2012	F	1
URINA					
10/02/2025	0163992	BARBARA LETICIA DE SOUZA	28/08/1992	F	1
HEMO					

Pacientes por Data

LABORMED SERVICOS EM SAUDE LTDA

Convenio :

Periodo de 01-02-2025 a 28-02-2025

Data	Codigo	Paciente	Dt.Nasc	S	Convenio
10/02/2025	0163993	DILMA ALVES DOS SANTOS	01/02/1973	F	1
TGO, TGP, GAMGT, AMILA, BILI, HEMO, URINA					
10/02/2025	0163994	CARLOS ROBERTO INACIO	01/04/1959	M	1
HEMO, TGO, TGP, GAMGT, AMILA, UREIA, CREA, NA, K					
10/02/2025	0163995	ESDON SILVA	09/02/1967	M	1
URINA					
10/02/2025	0163996	MATHEUS SULIMAN	14/03/1999	M	1
HEMO, URINA, UREIA, CREA, NA, K					
10/02/2025	0163997	LUIZA FERREIRA DE CARVALHO	08/01/1953	F	1
URINA					
10/02/2025	0163998	DAVI RODRIGUES DE ARAUJO	27/01/1997	M	1
HEMO, GLICO, UREIA, CREA, TGO, TGP, FAL, GAMGT, AMILA, BILI, URINA					
10/02/2025	0163999	ALCIDIO EPIFANIO	08/08/1952	M	1
HEMO, TGO, TGP, FAL, GAMGT, CPK, CKMB, UREIA, CREA, BILI, VHS, URINA					
10/02/2025	0164000	PEDRO RIBEIRO DA SILVA	06/09/1957	M	1
HEMO, CPK, TGO, TGP, NA, K, BILI, AMILA, FAL, URINA, ALBUM					
10/02/2025	0164001	ERONILDES EVANGELISTA DOS SANTOS	13/02/1940	F	1
HEMO, GLICO, UREIA, CREA, TGO, TGP, FAL, GAMGT, AMILA, BILI, NA, K, MG, URINA					
10/02/2025	0164002	LUIZ CARLOS VICENTE	26/11/1970	M	1
HEMO, URINA					
10/02/2025	0164003	JESUS DOS SANTOS	25/12/1963	M	1
HEMO, GLICO, UREIA, CREA, NA, K, TGO, TGP, FAL, GAMGT, BILI, AMILA, TP, TTPA, URINA					
10/02/2025	0164004	MARIA ROSA O. MARTINS	26/01/1965	F	1
URINA					
10/02/2025	0164005	NATHALIA DE CASTRO UCHA	18/03/1997	F	1
HEMO, TGO, TGP, UREIA, CREA, NA, K					
10/02/2025	0164006	GABRIELE VITORIA O. FREITAS	05/12/2003	F	1
HEMO, CPK					
10/02/2025	0164007	LETICIA DE SOUSA OLIVEIRA	06/04/2005	F	1
URINA					

Pacientes por Data

LABORMED SERVICOS EM SAUDE LTDA

Convenio :

Periodo de 01-02-2025 a 28-02-2025

Data	Codigo	Paciente	Dt.Nasc	S	Convenio
10/02/2025	0164008	JULIANA LOPES DE JESUS	17/04/2005	F	1
HEMO					
10/02/2025	0164009	EDSON ALVES	12/10/1956	M	1
URINA					
10/02/2025	0164010	CARLOS SALERNO	24/07/1948	M	1
HEMO, UREIA, CREA, NA, K					
10/02/2025	0164011	HEITOR FIDELIS DOS ANJOS	06/10/1994	M	1
HEMO, TGP, TGO					
13/02/2025	0164012	EDILAINE RODRIGUES DA SILVA SANTOS	04/05/1967	F	1
HEMO, UREIA, CREA, NA, K					
10/02/2025	0164013	MARIA MADALENA DE CAMARGO MOREIRA	24/09/1948	F	1
HEMO, GLICO, UREIA, CREA, TGO, TGP, FAL, GAMGT, AMILA, BILI, NA, K, CPK, CKMB, TROPO TP, TTPA, GASO, URINA					
10/02/2025	0164014	KELLY SABRINA MELLO C. CRUZ	11/06/2005	F	1
URINA					
10/02/2025	0164015	ALCIDIO EPIFANIO	08/08/1952	M	1
NA, K, URINA					
11/02/2025	0164016	ROSELENE AURELIA DOS SANTOS SILVA	02/12/1970	F	1
URINA					
10/02/2025	0164017	DAVI SOUZA PEREIRA	27/09/2008	M	1
URINA					
11/02/2025	0164018	ADRIEL VITURINO DE SOUZA	07/02/2000	M	1
HEMO					
13/02/2025	0164019	MARCO HENRIQUE CLARO BARRETO	22/06/2001	M	1
HEMO, TGO, TGP					
13/02/2025	0164020	DIRCE DIAS VAZ	30/11/1939	F	1
HEMO, UREIA, CREA, AMILA, URINA					
10/02/2025	0164021	DIVINO LUIZ BARBOSA	17/10/1963	M	1
HEMO, GLICO, URINA					

Pacientes por Data

LABORMED SERVICOS EM SAUDE LTDA

Convenio :

Periodo de 01-02-2025 a 28-02-2025

Data	Codigo	Paciente	Dt.Nasc	S	Convenio
10/02/2025	0164022	TIEKO YAMANISHI KOGA	14/01/1938	F	1
HEMO, GLICO, UREIA, CREA, NA, K, URINA					
11/02/2025	0164023	JOAO CORREA BARBOSA	17/07/1949	M	1
HEMO, TP, TTPA, AMILA, BILI, TGO, TGP, GAMGT, GLICO, UREIA, CREA, NA, K, URINA					
10/02/2025	0164024	RAFAEL DOS SANTOS PEREIRA	28/05/1992	M	1
URINA					
10/02/2025	0164025	THAMARA REGINA RUFINO ANDRADE	05/01/1989	F	1
HEMO, CPK					
10/02/2025	0164026	LUCAS JOSE ROSA	20/07/1992	M	1
HEMO, GLICO, UREIA, CREA, NA, K, TGO, TGP, FAL, GAMGT, URINA					
10/02/2025	0164027	RENATA BENEDITA DOS SANTOS PONTALTI	10/05/1983	F	1
HEMO, GLICO, UREIA, CREA, URINA					
10/02/2025	0164028	MARIA DO SOCORRO LIMA BEZERRA	24/10/1955	F	1
URINA					
10/02/2025	0164029	ALDENIRA LINS DE CARVALHO AFONSO	28/06/1954	F	1
HEMO, GLICO, UREIA, CREA, TGO, TGP, FAL, GAMGT, NA, K, MG, CPK, CKMB, TROPO, TP TTPA, URINA					
10/02/2025	0164030	FABIANA SANTOS FONSECA DA SILVA	15/09/1975	F	1
HEMO, UREIA, CREA, CPK, CKMB, TROPO, AMILA, NA, K, MG, GASO, PROT					
10/02/2025	0164031	JOAQUIM BENEDITO ROCCA	06/09/1937	M	1
HEMO, GLICO, UREIA, CREA, NA, K, URINA					
11/02/2025	0164032	JOSEFA DA SILVA	08/04/1943	F	1
HEMO, URINA					
10/02/2025	0164033	ROSALINA ANDREZA DE ARAUJO	02/05/1931	F	1
HEMO, AMILA, UREIA, CREA, NA, K, URINA					
10/02/2025	0164034	DIVINO LUIZ BARBOSA	17/10/1963	M	1
HEMO, UREIA, CREA, MG, NA, K, URINA					
11/02/2025	0164035	CAROLINE MARQUES FURQUIM	14/04/2003	F	1
HEMO, URINA					

Pacientes por Data

LABORMED SERVICOS EM SAUDE LTDA

Convenio :

Periodo de 01-02-2025 a 28-02-2025

Data	Codigo	Paciente	Dt.Nasc	S	Convenio
11/02/2025	0164036	VITOR DE OLIVEIRA LOPES	22/08/1994	M	1
HEMO, URINA					
11/02/2025	0164037	FRANCISCA MARIA FERREIRA	30/08/1978	F	1
HEMO					
11/02/2025	0164038	RAFAEL DOS SANTOS PEREIRA	28/05/1992	M	1
HEMO					
11/02/2025	0164039	NATHALIN PASOTTO FERREIRA ALVES DO CARM	2O2/09/1998	F	1
HEMO, AMILA, UREIA, CREA, URINA					
11/02/2025	0164040	ALESSANDRA PIRES	16/12/1986	F	1
HEMO, AMILA, TGO, TGP, UREIA, CREA, URINA					
11/02/2025	0164041	VITORIA ALVES	28/01/2001	F	1
HEMO, UREIA, CREA, URINA					
11/02/2025	0164042	NATHALY PEREIRA DOS SANTOS	26/10/2011	F	1
HEMO, GLICO, UREIA, CREA, TP, TTPA					
11/02/2025	0164043	ADILSON LOPES DE SOUZA	23/09/1977	M	1
HEMO, AMILA, TGO, TGP, UREIA, CREA, URINA					
11/02/2025	0164044	IRISMAR DE OLIVEIRA COSTA	12/10/1970	M	1
URINA					
11/02/2025	0164045	GABRIEL GOBO	12/04/2007	M	1
HEMO					
11/02/2025	0164046	EDSON PEREIRA DOS SANTOS	05/08/1975	M	1
HEMO, UREIA, CREA, NA, K					
11/02/2025	0164047	FLAVIO GEOVANIO FARIA SILVA	29/04/1965	M	1
HEMO, AMILA, URICO, TGO, TGP, UREIA, CREA, NA, K, URINA					
11/02/2025	0164048	GEOVANNA SILVA MOREIRA	02/05/2006	F	1
HEMO, TGO, TGP, UREIA, CREA, URINA					
11/02/2025	0164049	NEUSA DE JESUS SILVA	28/10/1969	F	1
HEMO, URICO, NA, K, UREIA, CREA, URINA					
11/02/2025	0164050	JERNIFER PAULA DINIZ	13/09/1998	F	1
HEMO, NA, UREIA, CREA, TGO, TGP, K					

Pacientes por Data

LABORMED SERVICOS EM SAUDE LTDA

Convenio :

Periodo de 01-02-2025 a 28-02-2025

Data	Codigo	Paciente	Dt.Nasc	S	Convenio
11/02/2025	0164051	RUTE HELENA ROSA DE OLIVEIRA	07/10/1959	F	1
HEMO, TP, TTPA, NA, K, UREIA, CREA					
11/02/2025	0164052	CRISTIANE DOS SANTOS AGUIAR QUINTILHANO	13/10/1981	F	1
HEMO, AMILA, NA, K, URICO, UREIA, CREA, URINA					
11/02/2025	0164053	SUZANA CASTELHANO BORGES	03/10/2003	F	1
HEMO					
11/02/2025	0164054	RUTE DOS SANTOS TEIXEIRA	07/11/1972	F	1
HEMO					
11/02/2025	0164055	THAIS DE CARVALHO SILVERIO	17/12/1996	F	1
URINA					
11/02/2025	0164056	JOAO HENRIQUE AVELINO DOS SANTOS	16/04/2001	M	1
URINA					
11/02/2025	0164057	CLAUDIA LORDES DA SILVA MACHADO	13/05/1991	F	1
URINA					
11/02/2025	0164058	ALCIDIO EPIFANO	08/08/1952	M	1
URINA					
11/02/2025	0164059	CELI ROSA FRIGATO	05/07/1953	F	1
HEMO					
11/02/2025	0164060	PAULA COSTA DA SILVA	26/10/1981	F	1
HEMO					
11/02/2025	0164061	MARIA DAS DORES BEZERRA DA SILVA	05/05/1955	F	1
HEMO, NA, K					
11/02/2025	0164062	CLECIO JULIO TEIXEIRA BRAGA	08/09/1967	M	1
HEMO, URINA					
11/02/2025	0164063	ANTONIO FELIX DO NASCIMENTO	13/05/1950	M	1
URINA					
11/02/2025	0164064	THIAGO DOS SANTOS ABREU	04/05/1997	M	1
HEMO					
11/02/2025	0164065	ALINE AMANTE DA SILVA	11/12/1996	F	1
URINA					

Pacientes por Data

LABORMED SERVICOS EM SAUDE LTDA

Convenio :

Periodo de 01-02-2025 a 28-02-2025

Data	Codigo	Paciente	Dt.Nasc	S	Convenio
11/02/2025	0164066	SAMUEL DE SOUZA	21/10/1970	M	1
HEMO, UREIA, CREA, NA, K, TGO, TGP, BILI, FAL, GAMGT, URINA					
11/02/2025	0164067	MARCOS DOS SANTOS NOGUEIRA	12/10/1972	M	1
HEMO, URINA					
11/02/2025	0164068	NEUSA RODRIGUES DOS SANTOS	13/05/1945	F	1
UREIA, CREA					
11/02/2025	0164069	NIVALDA SILVA ALVES	24/01/1960	F	1
URINA					
11/02/2025	0164070	LAUDOMIRO BARBOSA DE SOUZA	20/01/1952	M	1
HEMO, UREIA, CREA					
11/02/2025	0164071	JOSE JOAQUIM DE RAMOS	05/02/1941	M	1
HEMO, UREIA, CREA					
11/02/2025	0164072	DEVANILDO LINS DE CARVALHO	13/11/1972	M	1
HEMO, UREIA, CREA, NA, K, TP, TTPA					
11/02/2025	0164073	ADRIEL BONILHA BERNARDO	06/07/1993	M	1
HEMO, FAL, GAMGT, BILI, NA, K, UREIA, CREA					
11/02/2025	0164074	LEANDRO DE LIMA MAGIOLO	12/05/1986	M	1
URINA					
11/02/2025	0164075	ROBERTO RODRIGUES FELICIO	20/02/1958	M	1
HEMO, UREIA, CREA, DIMD, URINA					
11/02/2025	0164076	REGIANE GONZAGA DA SILVA	03/01/1991	F	1
HEMO					
11/02/2025	0164077	VITTORYA SOARES DUARTE BARBOSA	28/01/2008	F	1
HEMO, UREIA, CREA, URINA					
11/02/2025	0164078	ISABEL REGINA DA SILVA DE OLIVEIRA	11/12/1958	F	1
HEMO					
11/02/2025	0164079	CICERA HELENA DE FREITAS	25/09/1961	F	1
HEMO					
11/02/2025	0164080	THAYNA ALMEIDA DOS SANTOS	22/09/1996	F	1
URINA					

Pacientes por Data

LABORMED SERVICOS EM SAUDE LTDA

Convenio :

Periodo de 01-02-2025 a 28-02-2025

Data	Codigo	Paciente	Dt.Nasc	S	Convenio
11/02/2025	0164082	VITORIA FREITAS DIAS	25/04/2005	F	1
HEMO					
11/02/2025	0164083	CLEIDE FERREIRA DOMINGUES	11/05/1959	F	1
HEMO, URINA					
11/02/2025	0164084	SUELI CLARA DA SILVA	20/06/1964	F	1
URINA					
11/02/2025	0164085	TAINA KETLEN MARIA	10/07/1996	F	1
HEMO					
11/02/2025	0164086	MARIA LUCIMAR DOS SANTOS	19/12/1945	F	1
HEMO, UREIA, CREA, GASO, TGO, TGP, NA, K, BILI, URINA					
11/02/2025	0164087	MARIA EDUARDA DA CONCEICAO CANESHI	09/09/2003	F	1
HEMO, UREIA, CREA, NA, K, URINA					
11/02/2025	0164088	LEONARDO EMILIO CAMILO	01/10/1984	M	1
HEMO, TP, TTPA, DIMD					
11/02/2025	0164089	JOSE CARLOS	11/10/1957	M	1
HEMO, PCRT, UREIA, CREA, NA, K					
11/02/2025	0164090	JOAO CORREA BARBOSA	17/07/1949	M	1
GASO					
11/02/2025	0164091	SUELI SOARES DE OLIVEIRA	21/03/1950	F	1
URINA					
11/02/2025	0164092	JOAO CORREIA BARBOSA	17/07/1949	M	1
GASO, URINA					
12/02/2025	0164093	JOSE LUIZ PERALTA	08/09/1964	M	1
HEMO, PCRT, NA, K, UREIA, CREA, TP, TTPA					
11/02/2025	0164094	WILMA MARIANA AMADO SILVA	18/03/1939	F	1
HEMO, NA, K, UREIA, CREA, GASO, PCRT					
11/02/2025	0164095	JOAO CORREA BARBOSA	17/07/1949	M	1
GASO					
12/02/2025	0164096	LORENA VIEIRA DA SILVA	12/12/2012	F	1
NA, K, HEMO, UREIA, CREA					

Pacientes por Data

LABORMED SERVICOS EM SAUDE LTDA

Convenio :

Periodo de 01-02-2025 a 28-02-2025

Data	Codigo	Paciente	Dt.Nasc	S	Convenio
17/02/2025	0164097	JOAO CARLOS CASTILHO	08/11/1972	M	1
TROPO, CPK, CKMB					
18/02/2025	0164098	ALEXANDRE LISBOA	07/02/1970	M	1
HEMO, PCRT, GLICO, UREIA, CREA, NA, K, GASO					
18/02/2025	0164099	JOSE DAS GRAÇAS OLIVEIRA	01/09/1962	M	1
DIMD, TP, TTPA, TROPO, MG					
17/02/2025	0164100	JOSE DAS GRAÇAS OLIVEIRA	01/09/1962	M	1
URINA					
17/02/2025	0164101	DEDINDA DINAS DO MONTE	10/03/1945	F	1
URINA					
18/02/2025	0164103	JOAO CARLOS CASTILHO	08/11/1972	M	1
HEMO, GLICO, TP, TTPA, CPK, CKMB, TROPQ					
13/02/2025	0164104	CLEIDE FERREIRA DOMINGUES	11/05/1959	F	1
HEMO, PCRT, UREIA, CREA, NA, K, URINA					
13/02/2025	0164105	MARGARIDA EUGENIA DA SILVA	20/07/1938	F	1
HEMO, PCRT, UREIA, CREA, NA, K					
13/02/2025	0164106	NOEL CASSEMIRO DE CARVALHO	15/03/1941	M	1
HEMO, PCRT, UREIA, CREA, NA, K					
13/02/2025	0164107	LEONARDO EMILIO CAMILO	01/10/1984	M	1
HEMO, DIMD, PCRT, UREIA, CREA, NA, K					
17/02/2025	0164108	ANTONIO CIRILO DE MELO	10/07/1929	M	1
HEMO, PCRT, UREIA, CREA, NA, K					
17/02/2025	0164110	RAIMUNDO CHAGAS DA SILVA	10/06/1967	M	1
HEMO, PCRT, UREIA, CREA, NA, K					
17/02/2025	0164111	VITOR CORREIA DE PAULA	14/08/2017	M	1
HEMO, UREIA, CREA, TGO, TGP, NA, K					
13/02/2025	0164112	FABIANA SANTOS FONSECA DA SILVA	15/09/1975	F	1
HEMO, PCRT, UREIA, CREA, NA, K					
18/02/2025	0164113	ANTONIO C. DE MELO	10/07/1929	M	1
HEMO					

Pacientes por Data

LABORMED SERVICOS EM SAUDE LTDA

Convenio :

Periodo de 01-02-2025 a 28-02-2025

Data	Codigo	Paciente	Dt.Nasc	S	Convenio
13/02/2025	0164114	JOAO APARECIDO MUNIZ	02/04/1958	M	1
HEMO, PCRT, BILI, UREIA, CREA, NA, K					
13/02/2025	0164115	JOSE OLIVEIRA	15/11/1953	M	1
HEMO, URINA, GLICO, BILI, PCRT					
14/02/2025	0164116	GILZA DA SILVA SOUZA	11/10/1974	F	1
HB, HT					
14/02/2025	0164117	LUCAS SANTANA PEREIRA	30/04/2009	M	1
HEMO, UREIA, CREA, NA, K, TGO, TGP, PCRT					
14/02/2025	0164118	JOSAFA RODRIGUES DOS SANTOS	12/05/1994	M	1
HEMO, UREIA, CREA, NA, K, URINA					
14/02/2025	0164119	RAMON DOS SANTOS ARAUJO	24/06/1994	M	1
CPK, CKMB, TROPO					
14/02/2025	0164120	MARIA APARECIDA DE SOUZA MORGADO	05/11/1969	F	1
AMILA, TGO, TGP, GAMGT, FAL, BILI, UREIA, CREA					
15/02/2025	0164121	JOSAFA RODRIGUES DOS SANTOS	12/05/1994	M	1
HEMO, PCRT, UREIA, CREA, NA, K					
15/02/2025	0164122	THAYNA ALMEIDA DOS SANTOS	22/09/1996	F	1
HEMO, TROPO, TGO, GLICO, UREIA, CREA, NA, K					
16/02/2025	0164123	DEOLINDA DINAS DO MONTE	10/03/1945	F	1
UREIA, CREA, HEMO					
16/02/2025	0164124	ANTONIO CIRILO DE MELO	10/07/1929	M	1
HB, HT					
16/02/2025	0164125	ANTONIO MARQUES DA SILVA	10/04/1953	M	1
HEMO, GLICO, UREIA, CREA, NA, K, CA, TP, TTPA, URINA					
16/02/2025	0164126	ELCIO DE SOUZA CORREIA	13/02/1976	M	1
HEMO, GLICO, NA, K, UREIA, CREA, TP, TTPA					
11/02/2025	0164127	JOSE CARLOS MARQUES	11/10/1957	M	1
HEMO, UREIA, CREA, NA, K					
12/02/2025	0164128	ROBERTO RODRIGUES FELICIO	20/02/1928	M	1
HEMO, UREIA, CREA, NA, K, TGO, TGP, BILI, FAL, GAMGT, TP, TTPA					

Pacientes por Data

LABORMED SERVICOS EM SAUDE LTDA

Convenio :

Periodo de 01-02-2025 a 28-02-2025

Data	Codigo	Paciente	Dt.Nasc	S	Convenio
12/02/2025	0164129	FABIANA SANTOS F. DA SILVA	15/09/1975	F	1
HEMO, UREIA, CREA, NA, K, DIMD, PCRT					
11/02/2025	0164130	FABIANA SANTOS FONSECA DA SILVA	15/09/1975	F	1
HEMO, UREIA, CREA, NA, K					
11/02/2025	0164131	JOSE LUIZ PERALTA	08/09/1964	M	1
HEMO, PCRT, GLICO, CA, UREIA, CREA, NA, K					
11/02/2025	0164132	ROBERTO SANTOS LIMA	02/11/1977	M	1
HEMO, UREIA, CREA, NA, K					
11/02/2025	0164133	DAVI RODRIGUES DE ARAUJO	27/01/1997	M	1
HEMO, BILI, TGO, TGP, UREIA, CREA, NA, K					
12/02/2025	0164134	MARGARIDA EUGENIA DA SILVA	20/07/1938	F	1
URINA					
06/02/2025	0164135	RAFFAELE MARCANTONIO	09/07/1937	F	1
HEMO, PCRT, UREIA, CREA, NA, K, TP, TTPA, VHS, TGO, TGP, URINA, GASO					
06/02/2025	0164136	VALDECI JESUS DOS SANTOS	05/05/1968	F	1
HEMO, TTPA, NA, UREIA, CREA, PCRT, TGO, TGP, FAL, GAMGT, AMILA, URINA, TP, K					
06/02/2025	0164137	ROBERTO ZAMORA GUDAYOL	08/10/1956	M	1
BK2, BK3, BK					
07/02/2025	0164138	MARIA DE LOURDES GALDINO DA SILVA	16/11/1957	F	1
HEMO, NA, K, CPK, CKMB, TROPO					
07/02/2025	0164139	MARIA DE LOURDES GALDINO DA SILVA	16/11/1957	F	1
TROPO, CPK, CKMB, UREIA, CREA					
08/02/2025	0164140	VAGNER FERREIRA DA SILVA	28/03/1986	M	1
HEMO					
08/02/2025	0164141	YASMIN APARECIDA BITENCOURT	05/07/2009	F	1
URINA					
08/02/2025	0164142	JOSE CARLOS DOS REIS	28/02/1954	M	1
HEMO, UREIA, CREA					
08/02/2025	0164143	JOAO SANTANA DOS SANTOS	23/06/1958	M	1
HB, HT, K					

Pacientes por Data

LABORMED SERVICOS EM SAUDE LTDA

Convenio :

Periodo de 01-02-2025 a 28-02-2025

Data	Codigo	Paciente	Dt.Nasc	S	Convenio
08/02/2025	0164144	ROBERTO ZAMORA GUDAYOL	08/10/1956	M	1
HEMO, PCRT, UREIA, CREA, NA, K, GLICO, BILI, TGO, TGP, FAL, GAMGT, AMILA, DHL, PROT GASO					
07/02/2025	0164145	EDMILSON MIGUEL DA SILVA	20/02/1957	M	1
CPK, CKMB, TROPO					
07/02/2025	0164146	LEANDRO MARCOS VENTURA	01/03/1965	M	1
HEMO, PCRT, UREIA, CREA, NA, K, TP, TTPA, TGO, TGP, BILI, GAMGT, FAL, AMILA					
07/02/2025	0164147	JOAO SANTANA DOS SANTOS	23/06/1958	M	1
HEMO, UREIA, CREA, NA, K, TGO, TGP, BILI, PCRT, URINA, GASO					
07/02/2025	0164148	ROBERTO ZAMORA GUDAYOL	08/10/1956	M	1
HEMO, PCRT, GASO, BILI, TGO, TGP, UREIA, CREA					
08/02/2025	0164149	MIQUEIAS PALIOTTO	20/02/2008	M	1
HEMO, URINA					
09/02/2025	0164150	THAIS RODRIGUES CAMARGO	10/10/1997	F	1
URINA					
08/02/2025	0164151	NIKOLY KAMILLY	28/04/2002	F	1
URINA					
08/02/2025	0164152	RENATA TEIXEIRA	19/05/1975	F	1
HEMO, TGO, TGP, UREIA, CREA, NA, K, URINA					
08/02/2025	0164153	THAIANE CRISTINA SALVIANO	24/07/1998	F	1
URINA					
08/02/2025	0164154	JOSE FIRMINO DE ALMEIDA	03/08/1937	M	1
TROPO, CPK, CKMB					
09/02/2025	0164155	CAROLINE APARECIDA AUGUSTO	01/07/2000	F	1
HEMO, NA, K, URINA					
09/02/2025	0164156	CHRISTIAN ROBERTO FERREIRA	25/07/1978	M	1
URINA					
09/02/2025	0164157	JESSICA DIAS DA SILVA	03/03/2000	F	1
URINA					

Pacientes por Data

LABORMED SERVICOS EM SAUDE LTDA

Convenio :

Periodo de 01-02-2025 a 28-02-2025

Data	Codigo	Paciente	Dt.Nasc	S	Convenio
09/02/2025	0164158	ANTONIO ANGELO DOS SANTOS	24/11/1951	M	1
HEMO, PROT, BILI, AMILA, FAL, TGO, TGP, GAMGT, UREIA, CREA, URINA					
09/02/2025	0164159	MARIA APARECIDA DE SOUZA	30/06/1966	F	1
TROPO, CPK, CKMB					
09/02/2025	0164160	JOSE FIRMINO DE ALMEIDA	03/08/1937	M	1
TROPO, CPK, CKMB					
09/02/2025	0164161	MARIA BENEDITA DA SILVA	19/01/1943	M	1
URINA					
09/02/2025	0164162	APARECIDA MARCELANE DE SOUZA	28/07/1941	F	1
TROPO, CPK, CKMB					
09/02/2025	0164163	ELAINE NUNES DE LIMA	13/03/1997	F	1
HEMO, URINA					
09/02/2025	0164164	APARECIDA MARCELANE DE SOUZA	28/07/1941	F	1
TROPO, CPK, CKMB					
09/02/2025	0164165	EVANDRO VEIRA	11/02/1974	M	1
HEMO, NA, K					
09/02/2025	0164166	MARIA APARECIDA DE SOUZA	30/06/1966	M	1
TROPO, CPK, CKMB					
09/02/2025	0164167	APARECIDA MARCELANE DE SOUZA	28/07/1941	F	1
TROPO, CPK, CKMB					
09/02/2025	0164168	EDSON EVNGELISTA DE CAPOS	20/06/1977	M	1
TROPO, CPK, CKMB					
09/02/2025	0164169	ERICA OLIVEIRA DOS SANTOS	24/03/1974	F	1
HEMO, UREIA, CREA, TGO, TGP, URICO, GLICO					
09/02/2025	0164170	IVONETE APARECIDA DE CARVALHO	16/01/1986	F	1
HEMO, URINA					
09/02/2025	0164171	EDINALDO DOS SANTOS	01/07/1974	M	1
HEMO, UREIA, CREA, NA, K					
09/02/2025	0164172	TEREZINHA MARIA DE JESUS	30/05/1950	F	1
HEMO, UREIA, CREA, GASO, NA, K, TGO, TGP, BILI, AMILA, URINA					

Pacientes por Data

LABORMED SERVICOS EM SAUDE LTDA

Convenio :

Periodo de 01-02-2025 a 28-02-2025

Data	Codigo	Paciente	Dt.Nasc	S	Convenio
09/02/2025	0164173	MARIA IVONEIDE BESERRA DELGADO	23/05/1972	F	1
URINA					
09/02/2025	0164174	HELLEN CRISTINA ANTUNES DA SILVA	24/06/1990	F	1
URINA					
09/02/2025	0164175	MARIA LOYOLA ALVES	15/05/1960	F	1
HEMO					
09/02/2025	0164176	LUCILAINE DOS SANTOS NASCIMENTO REZENDE	17/07/1973	F	1
URINA					
09/02/2025	0164177	MARIA DA SOLIDADE DE PEREIRA DAS SILVA	13/09/1954	F	1
HEMO, AMILA					
09/02/2025	0164178	MARIA RAIMUNDA DOS SANTOS SILVA	10/10/1960	F	1
URINA					
09/02/2025	0164179	EDSON EVANGELISTA DE CAMPOS	20/06/1977	M	1
TROPO, CPK, CKMB					
09/02/2025	0164180	MARCOS ROGERIO DE BARROS SILVA	27/09/1975	M	1
HEMO, VHS, UREIA, CREA, TGO, TGP, GLICO					
09/02/2025	0164181	MARIA IRLANDA PEREIRA DOS SANTOS	30/10/1961	F	1
URINA					
09/02/2025	0164182	ANA T. DE SOUZA	23/07/1948	F	1
HEMO					
09/02/2025	0164183	ROBERTO ZAMORA GUDAYOL	08/10/1956	M	1
HB, HT					
11/02/2025	0164184	ANTONIO NEVES BRANCO	06/08/1944	M	1
HEMO, UREIA, CREA, NA, K					
10/02/2025	0164185	JOSE CARLOS MARQUES	11/10/1957	M	1
HEMO, GLICO, TGO, TGP, GAMGT, UREIA, CREA, NA, K, ALBUM					
09/02/2025	0164186	MARCOS ROGERIO DE BARROS SILVA	27/09/1975	M	1
LCR, CULT, ATB					
09/02/2025	0164187	JOSE RODRIGUES DIAS	16/02/1966	M	1
LACI, CULT, ATB					

Pacientes por Data

LABORMED SERVICOS EM SAUDE LTDA

Convenio :

Periodo de 01-02-2025 a 28-02-2025

Data	Codigo	Paciente	Dt.Nasc	S	Convenio
05/02/2025	0164188	DANIELA CONCEICAO DOS SANTOS	15/11/1975	F	1
URINA					
28/02/2025	0164317	NELSON QUEIROZ	06/02/1959	M	4
TGO, TGP, CPK					
28/02/2025	0164318	GABRIELA DE SOUZA FRANCISCO RIBEIRO	03/11/1998	F	4
HEMO, TOXG, TOXM, RUIGG, RUIGM, HBSAG, ANTIS, ABO, RH, HCV, VDRL, URINA, HIV, UROC, ANT11 GLICO, PPF					
28/02/2025	0164319	EUNEA MARIA BARBOSA	31/10/1966	F	4
VHS, LATEX, FAN					
28/02/2025	0164320	FERNANDA SOARES DE BRITO	09/05/2001	F	4
CREA, FE, FERRI, TRI, UREIA, B12, VITAD, HEMO, TSH, URINA, COLES, HDL, LDL, VLDL, GLICO					
28/02/2025	0164321	VANDA THIAGO DE FREITAS	04/07/1952	F	4
URICO, CREA, TRI, HEMO, TSH, TGO, TGP, URINA, COLES, HDL, LDL, VLDL, GLICO					
28/02/2025	0164322	NATANAEL JANUARIO ROSA	10/10/1952	M	4
K, UREIA, HEMO, CREA, URINA					
28/02/2025	0164323	VILMA DE OLIVEIRA DA CRUZ	27/08/1967	F	4
CREA, TRI, HEMO, TSH, T4L, TGO, TGP, URINA, COLES, HDL, LDL, VLDL, GLICO, HBGLI					
28/02/2025	0164324	LAIZA ROBERTA DE OLIVEIRA BASTOS	24/04/1981	F	4
HEMO, UREIA, CREA, NA, K, MG, TSH, T4L, CPK, TGO, TGP, COLES, HDL, LDL, VLDL TRI, URICO, HBGLI, GLICO					
28/02/2025	0164325	YURI SIMOES DA SILVA	01/09/1986	M	4
HEMO, URINA, GLICO, COLES, HDL, LDL, VLDL, TRI, TSH, UREIA, CREA, TGO, TGP, URICO, CA TP, TTPA					
28/02/2025	0164326	BRUNO GUILHERME GOUVEIA NUNES	21/04/1999	M	4
URICO, CREA, TRI, HEMO, TSH, TGO, TGP, URINA, COLES, HDL, LDL, VLDL, GLICO					
28/02/2025	0164327	MARIA DE LURDES DO MORRINHO DOS SANTOS	16/01/1959	F	4
HEMO, GLICO, HBGLI, TRI, COLES, HDL, LDL, VLDL, TSH, VITAD, B12, TGO, TGP, URINA, CREA					
28/02/2025	0164328	INGRID MELO XAVIER	13/04/1988	F	4
BHCGQ					
21/02/2025	0164561	ROBERTO EVANGELISTA DA SILVA	28/04/1952	M	7
HBGLI, K, NA, TGO, TGP, UREIA, HEMO, PSA, URICO, CREA, TRI, COLES, HDL, LDL, VLDL GLICO					

Pacientes por Data

LABORMED SERVICOS EM SAUDE LTDA

Convenio :

Periodo de 01-02-2025 a 28-02-2025

Data	Codigo	Paciente	Dt.Nasc	S	Convenio
21/02/2025	0164562	LUCIMAR MARTINS DE PAIVA CRUZ	30/05/1990	M	7
HIV, VDRL, HBSAG, ANTIS, HCV					
26/02/2025	0164775	MARCOS PAULO DE OLIVEIRA COSTA	09/12/1985	M	3
VITAD, HEMO, LATEX, ANTAG, ANTAM, VHS, HIV, FAN					
26/02/2025	0164776	RINALDO ROGERIO DE SOUZA	28/02/1965	M	3
HEMO, HBGLI, TSH, PSA, COLES, HDL, LDL, VLDL, TRI					
26/02/2025	0164777	LUCINEIDE DOS SANTOS SILVA	14/08/1968	F	3
FSH, LH					
26/02/2025	0164778	HELENA PESSOTI THOMAZ	03/03/1963	F	3
URINA, NA, K, CA, HEMO, HBGLI, TSH, TGO, TGP, COLES, HDL, LDL, VLDL, TRI, CREA URICO, PPF, VITAD, B12					
24/02/2025	0164779	PEDRO WALTER SIQUEIRA CORDEIRO	24/02/1966	M	3
HEMO, HBGLI, GLICO, TGO, TGP, BILI, FAL, GAMGT, TSH, T4, T4L, TESTO, VITAD, B12, ZIN MG, FOLIC, COLES, HDL, LDL, VLDL, TRI, CPK, PCRT, FE, FERRI, PSA, UREIA, CREA, NA K, HIV, HBSAG, ANTIS, HCV, VDRL, URICO, HOMO, TP, TTPA, PROT					
24/02/2025	0164780	ARIANA SANTANA DA SILVA	29/12/1978	F	3
FSH, LH					
24/02/2025	0164781	SOLANGE VIEIRA AUGUSTO	21/10/1982	F	3
ABO, RH					
24/02/2025	0164782	EDUARDO OLIVEIRA LIMA DINIZ	21/02/2015	M	3
HEMO, FE, FERRI, COLES, HDL, LDL, VLDL, TRI, GLICO, HBGLI, VITAD, TSH, IGE, URINA					
24/02/2025	0164783	EVANDRO OLIVEIRA LIMA DINIZ	21/01/2011	M	3
HEMO, HBGLI, TSH, COLES, HDL, LDL, VLDL, TRI, UREIA, CREA, NA, K, TGO, TGP					
24/02/2025	0164784	HELENA DIAS PEREIRA	25/05/1950	F	3
HEMO					
24/02/2025	0164785	ARLINDO PANTALEO MAURICIO	01/09/1936	M	3
HEMO, PPF, OCUL, TP, TTPA, FE, FERRI					
24/02/2025	0164786	VITORIA BEATRIZ DE BARROS VIANA SOUZA	24/02/2006	F	3
URINA, UROC, ANT11					
24/02/2025	0164787	DAVI MIGUEL GOMES FUJITA	07/12/2020	M	3
HEMO, FE, FERRI, COLES, HDL, LDL, VLDL, TRI, GLICO, TSH, VITAD, IGE, URINA					

Pacientes por Data

LABORMED SERVICOS EM SAUDE LTDA

Convenio :

Periodo de 01-02-2025 a 28-02-2025

Data	Codigo	Paciente	Dt.Nasc	S	Convenio
24/02/2025	0164788	DORALICE DONALD GALVAO	26/10/1948	F	3

HEMO, HBGLI, TSH, COLES, HDL, LDL, VLDL, TRI, UREIA, CREA, NA, K, VITAD, URICO

24/02/2025	0164789	ARMINDA MARIA DA COSTA	17/12/1946	F	3

HEMO, GLICO, TGO, TGP, UREIA, CREA, FE, FERRI, TSH, T4, T4L, VITAD, B12, TRI, COLES
HDL, LDL, VLDL

24/02/2025	0164790	ILDA MARIA DE SOUZA	05/12/1949	F	3

CA, COLES, HDL, LDL, VLDL, CREA, FE, FERRI, GLICO, HEMO, TGO, TGP, TSH, UREIA, URICO
URINA, B12, VITAD, UROC, ANT11

24/02/2025	0164791	FRANCISCO CARLOS VIEIRA	31/05/1965	M	3

HEMO, URINA, PSA, HBGLI, TSH, TGO, TGP, COLES, HDL, LDL, VLDL, TRI, UREIA, CREA, URICO
NA, K, CA, ZIN

24/02/2025	0164792	LARISSA MOLINARI PEREIRA DOS SANTOS	10/06/2014	F	3

HEMO, FE, COLES, HDL, LDL, VLDL, TRI, HBGLI, GLICO, VITAD, TSH, IGE, URINA

24/02/2025	0164793	ANDREIA DE PAULA	07/04/1978	F	3

HEMO, HBGLI, TSH, COLES, HDL, LDL, VLDL, TRI, UREIA, CREA, NA, K

24/02/2025	0164794	PEDRO HENRIQUE OLIVEIRA DA SILVA	24/08/2017	M	3

HEMO, FE, COLES, HDL, LDL, VLDL, TRI, HBGLI, UREIA, CREA, VITAD, IGE, URINA

21/02/2025	0164797	MARIA JOSE RODRIGUES	23/11/1964	F	3

HEMO, HBGLI, TSH, COLES, HDL, LDL, VLDL, TRI, UREIA, CREA, NA, K, VITAD, B12

21/02/2025	0164798	THAUANY DE LEMOS REIS	17/11/2013	F	3

VITAD, COLES, HDL, LDL, VLDL, TRI

21/02/2025	0164799	ZILMA DA CONCEICAO BENTO	05/05/1955	F	3

CREA, HBGLI, GLICO, K, TRI, UREIA, B12, VITAD, COLES, HDL, LDL, VLDL, MICAI

21/02/2025	0164800	LILIAN MACEDO DA SILVA SANTOS	13/10/1986	F	3

HEMO, GLICO, COLES, HDL, LDL, VLDL, TRI, TSH, FSH, LH, ESTRA, PROGE, URINA

11/02/2025	0164801	ANA MARIA ANTONUCCI	18/01/1946	F	3

HBGLI, TSH, COLES, HDL, LDL, VLDL, TRI

21/02/2025	0164802	SUELLEN APARECIDA DAVID	17/12/1988	F	3

NA, K, CA, PPF, LATEX, ASLO, VITAD, B12, HEMO, HBGLI, TSH, TGO, TGP, COLES, HDL
LDL, VLDL, TRI, CREA, URICO, URINA, FE, FERRI

21/02/2025	0164803	TANIA APARECIDA DA SILVA	16/10/1964	F	3

CREA, TRI, T4L, URICO, UREIA, TSH, COLES, HDL, LDL, VLDL, GLICO, HBGLI, TGO, TGP, GAMGT
VHS, PCRT, URINA, UROC, ANT11

Pacientes por Data

LABORMED SERVICOS EM SAUDE LTDA

Convenio :

Periodo de 01-02-2025 a 28-02-2025

Data	Codigo	Paciente	Dt.Nasc	S	Convenio
21/02/2025	0164804	ALVARO DOS REIS NASCIMENTO	06/01/1951	M	3
PSA, FAL, HEMO, HBGLI, TSH, TGO, TGP, COLES, HDL, LDL, VLDL, CREA, URICO, TRI, URINA NA, K, VITAD, B12					
21/02/2025	0164805	NEUMA KAUFFMAN DOS SANTOS	17/10/1971	F	3
NA, K, CA, HEMO, HBGLI, TSH, TGO, TGP, COLES, HDL, LDL, VLDL, TRI, CREA, URICO URINA					
21/02/2025	0164806	EDNA GOMES DA SILVA	03/01/1961	F	3
URINA, NA, K, CA, HEMO, HBGLI, TSH, TGO, TGP, COLES, HDL, LDL, VLDL, TRI, CREA URICO, PPF, VITAD, B12, FAL					
21/02/2025	0164807	MARIA APARECIDA RODRIGUES	02/06/1957	F	3
CREA, CPK, GLICO, HBGLI, MG, TGP, B12, VITAD, HEMO, PCRT, PTH, TSH, T4L, COLES, HDL LDL, VLDL					
21/02/2025	0164808	VALDIR PEREIRA DA SILVA	20/02/1972	M	3
HEMO, HBGLI, TSH, PSA, COLES, HDL, LDL, VLDL, TRI, UREIA, CREA, NA, K					
21/02/2025	0164809	ALANA DE SA	27/09/2020	F	3
HEMO, FE, COLES, HDL, LDL, VLDL, TRI, GLICO, HBGLI, TSH, VITAD, IGE, URINA					
21/02/2025	0164810	EUNICE EUGENIO DO NASCIMENTO	12/12/1964	M	3
HEMO, HBGLI, TSH, COLES, HDL, LDL, VLDL, TRI, UREIA, CREA, NA, K, VITAD, B12					
21/02/2025	0164811	MARIA SUELI SACONE	20/06/1970	F	3
URINA, UROC, ANT11, NA, K, CA, LATEX, VITAD, B12, HEMO, HBGLI, TSH, TGO, TGP, COLES HDL, LDL, VLDL, CREA, URICO, UREIA					
21/02/2025	0164812	LUCIANA APARECIDA LIMA LEITE	21/06/1971	F	3
HEMO, COLES, HDL, LDL, VLDL, TRI, UREIA, CREA, TSH, T4L, URICO, TGO, TGP, GLICO					
19/02/2025	0164813	WILMA ANTONIETA ALVAREZ MUNHOZ	04/01/1958	F	3
TGO, TGP, UREIA, PCRT, VITAD, TP, TTPA, BILI, GAMGT, TRI, T4L, URICO, TSH, T3, COLES HDL, LDL, VLDL, GLICO, HBGLI, INSUL					
19/02/2025	0164814	SHIRLEY DE FARIA MORAIS	08/06/1944	F	3
HEMO, HBGLI, TSH, COLES, HDL, LDL, VLDL, TRI, UREIA, CREA, NA, K					
19/02/2025	0164816	MARCELO SILVA DE JESUS	11/05/1982	M	3
HEMO, HBGLI, TSH, PSA, COLES, HDL, LDL, VLDL, TRI, TGO, TGP					
19/02/2025	0164817	JESSICA ELEN DA SILVA DIAS	31/03/1991	F	3
HEMO, GLICO, COLES, HDL, LDL, VLDL, TRI, TSH, URINA					

Pacientes por Data

LABORMED SERVICOS EM SAUDE LTDA

Convenio :

Periodo de 01-02-2025 a 28-02-2025

Data	Codigo	Paciente	Dt.Nasc	S	Convenio
19/02/2025	0164818	CLEUSA APARECIDA DOS SANTOS	23/05/1952	F	3
URICO, CPK, K, NA, TGO, TGP, HEMO, TSH, T4L, UREIA, CREA, TRI, COLES, HDL, LDL VLDL, GLICO, HBGLI					
19/02/2025	0164819	CINTIA SANTOS DA SILVA	06/06/1989	F	3
HEMO, HBGLI, TSH, COLES, HDL, LDL, VLDL, TRI, UREIA, CREA, NA, K					
19/02/2025	0164820	YARA DA SILVA GALHARDO	02/09/2022	F	3
HEMO, FE, COLES, HDL, LDL, VLDL, TRI, TSH, VITAD, PPF					
19/02/2025	0164821	MANOEL ADALBERTO DE BRITO	16/04/1948	M	3
TSH, HBGLI, PSA, COLES, HDL, LDL, VLDL, TRI, URICO, CREA					
19/02/2025	0164822	CLAUDIOMAR SOLANGE LAMAS MIROM	20/06/1963	M	3
HEMO, GLICO, COLES, HDL, LDL, VLDL, TRI, TSH, NA, K, TGO, TGP, UREIA, CREA, URINA					
19/02/2025	0164823	MIRIAN MACENA DOS SANTOS	14/05/1984	F	3
UREIA, COLES, HDL, LDL, VLDL, TRI					
19/02/2025	0164824	NILDE FERREIRA SANTOS	02/05/1953	F	3
COLES, HDL, LDL, VLDL, TRI, VITAD, B12, URINA, UROC, ANT11, HEMO, HBGLI, TSH, T4L, TGO TGP, CREA, URICO, CA					
19/02/2025	0164825	FATIMA APARECIDA DE ALMEIDA FERREIRA	13/06/1964	F	3
NA, K, CA, VITAD, B12, HEMO, HBGLI, TSH, TGO, TGP, COLES, HDL, LDL, VLDL, TRI CREA, UREIA, URICO, URINA, UROC, ANT11					
19/02/2025	0164826	MARIA RITA DO NASCIMENTO	08/07/1970	F	3
HEMO, HBGLI, TSH, T4L, TPO, COLES, HDL, LDL, VLDL, TRI, UREIA, CREA, NA, K					
19/02/2025	0164827	RONALDO DE PAULA	25/12/1948	M	3
VITAD, HEMO, URINA					
19/02/2025	0164828	VALDERES DE JESUS GOMES	02/11/1957	F	3
HEMO, HBGLI, TSH, TGO, TGP, COLES, HDL, LDL, VLDL, TRI, CREA, UREIA, URICO, FAL, URINA UROC, ANT11, NA, K, CA, VITAD, B12					
19/02/2025	0164829	ELIAS DA CRUZ	07/01/1939	M	3
URICO, CPK, K, NA, TGO, TGP, HEMO, TSH, T4L, MG, UREIA, CREA, TRI, COLES, HDL LDL, VLDL, GLICO, HBGLI					
19/02/2025	0164830	CAIO CESAR	17/01/1990	F	3
HEMO, TGO, TGP, AMILA, GAMGT, FAL, UREIA, CREA, NA, K, COLES, HDL, LDL, VLDL, TRI HBGLI, TSH					

Pacientes por Data

LABORMED SERVICOS EM SAUDE LTDA

Convenio :

Periodo de 01-02-2025 a 28-02-2025

Data	Codigo	Paciente	Dt.Nasc	S	Convenio
17/02/2025	0164831	VALDEMIR DA SILVA ANDRADE	12/12/1975	M	3
HEMO, GLICO, URINA					
17/02/2025	0164832	ANA CRISTINA VIEIRA VIRIELLO	09/10/1967	F	3
GLICO, MG, HBGLI, TGO, B12, VITAD, TSH, T4L					
17/02/2025	0164833	SOFIA ARAUJO GUILHERME DE MATOS	01/07/2006	F	3
HEMO, FE, COLES, HDL, LDL, VLDL, TRI, GLICO, HBGLI, TSH, VITAD, URINA					
17/02/2025	0164834	ANA PAULA FARIAS	14/01/1976	F	3
HEMO, ASLO, IGE, TSH, T3, T4, TGO, TGP, CREA, UREIA, VITA , FAN, TP, TTP					
17/02/2025	0164835	DEBORA REGINA DE CARVALHO	24/06/1974	F	3
GLICO, HBGLI					
17/02/2025	0164836	THAIS SANTOS	13/06/1984	F	3
HEMO, HBGLI, TSH, COLES, HDL, LDL, VLDL, TRI, UREIA, CREA, NA, K, TGO, TGP, VITAD B12, LATEX					
17/02/2025	0164837	BENJAMIM OLIVEIRA SANTOS	31/12/2018	M	3
HEMO, FE, COLES, HDL, LDL, VLDL, TRI, GLICO, HBGLI, VITAD, TSH, IGE, URINA					
17/02/2025	0164838	JURALY MARIA RIBEIRO	06/10/1966	F	3
HEMO, GLICO, URINA					
17/02/2025	0164839	ROBERTA CRISTIANY FONSECA DE SOUZA	02/04/1982	F	3
HEMO, HBGLI, TSH, COLES, HDL, LDL, VLDL, TRI, UREIA, CREA, K, NA					
17/02/2025	0164840	APARECIDA DO NASCIMENTO SILVA	31/03/1957	F	3
HEMO, URICO, K, NA, TGO, TGP, TSH, T4L, CA, MG, UREIA, CREA, TRI, COLES, HDL LDL, VLDL, GLICO, HBGLI					
17/02/2025	0164841	SONIA MARIA CAVO CARRASCO CANALLI	20/03/1960	F	3
HEMO, B12, URINA, UROC, ANT11, HBGLI, TSH, TGO, TGP, COLES, HDL, LDL, VLDL, TRI, CREA URICO, VITAD, NA, K, CA, ZIN					
17/02/2025	0164842	ANTONIO ALVES BEZERRA	04/10/1936	M	3
HEMO, B12, PSA, URINA, FE, VDRL, HBGLI, TSH, TGO, TGP, COLES, HDL, LDL, VLDL, TRI CREA, URICO, VITAD, NA, K, CA, ZIN					
17/02/2025	0164843	IZABEL FLAVIO LOPES	05/09/1944	F	3
HEMO, VITAD, URINA, HBGLI, TSH, TGO, TGP, COLES, HDL, LDL, VLDL, TRI, CREA, URICO, B12 NA, K, CA, ZIN					

Pacientes por Data

LABORMED SERVICOS EM SAUDE LTDA

Convenio :

Periodo de 01-02-2025 a 28-02-2025

Data	Codigo	Paciente	Dt.Nasc	S	Convenio
17/02/2025	0164844	VERA LUCIA DE SOUSA NOVO	17/03/1958	F	3
HEMO, VITAD, HBGLI, TSH, TGO, TGP, COLES, HDL, LDL, VLDL, CREA, URICO, B12, ZIN					
17/02/2025	0164845	IRACI DE OLIVEIRA MOREIRA	30/09/1972	F	3
HEMO, CREA, GAMGT, TGO, TGP, TRI, T4L, URICO, UREIA, TSH, T3, COLES, HDL, LDL, VLDL GLICO, HBGLI, INSUL, TOXG, TOXM					
14/02/2025	0164846	ELAINE CRISTINA PEREIRA DA SILVA	29/09/1980	F	3
HEMO, URINA, VITAD, B12, HBGLI, TSH, TGO, TGP, COLES, HDL, LDL, VLDL, TRI, CREA, URICO PPF, NA, K, CA, ZIN					
14/02/2025	0164847	GABRIELA LUCIA COSTA DA SILVA	18/01/1988	F	3
HEMO, GLICO, COLES, HDL, LDL, VLDL, TRI, TSH, URINA, HBGLI, VITAD, B12, LH, FSH, ESTRA PROGE					
14/02/2025	0164848	REGIANE MARIA DE ALENCAR	01/07/1990	F	3
HEMO, HBGLI, TSH, COLES, HDL, LDL, VLDL, UREIA, CREA, NA, K, TRI					
14/02/2025	0164849	JULIETA DA CONCEIÇAO CARDOSO	26/07/1956	F	3
HEMO, CREA, GAMGT, TGO, TGP, TRI, T4L, URICO, UREIA, TSH, T3, COLES, HDL, LDL, VLDL GLICO, HBGLI, INSUL					
14/02/2025	0164850	IZALDINA HORTA HONORIO	22/06/1953	F	3
HEMO, CREA, GAMGT, TGO, TGP, TRI, T4L, URICO, UREIA, TSH, T3, COLES, HDL, LDL, VLDL GLICO, HBGLI, INSUL					
14/02/2025	0164851	ADRIANA ROLDON	02/06/1979	F	3
GLICO, URINA, HEMO					
14/02/2025	0164852	TEODORO VILLCA MACHACA	01/10/1965	M	3
HEMO, HBGLI, TSH, TESTO, TESTL, PSA, COLES, HDL, LDL, VLDL, TRI, VITAD, B12					
14/02/2025	0164853	GENI ANTONIA DA ROSA	08/08/1937	F	3
HEMO, NA, K, CA, VITAD, HBGLI, TSH, TGO, TGP, COLES, HDL, LDL, VLDL, TRI, CREA URICO, URINA, B12, ZIN					
14/02/2025	0164854	VIVIANE FERREIRA SANTOS	04/05/1984	F	3
HEMO, HBGLI, TSH, COLES, HDL, LDL, VLDL, TRI, UREIA, CREA, NA, K					
07/02/2025	0165015	VALERIA CRISTINA DOS SANTOS	30/07/1985	F	9
TGO, TGP, TRI, UREIA, HEMO, CREA, IGE, URINA, PPF, COLES, HDL, LDL, VLDL, GLICO					
19/02/2025	0165016	ALFREDO CORDEIRO	28/12/1944	M	9
HEMO, K, UREIA, CREA, URINA, MICAI					

Pacientes por Data

LABORMED SERVICOS EM SAUDE LTDA

Convenio :

Periodo de 01-02-2025 a 28-02-2025

Data	Codigo	Paciente	Dt.Nasc	S	Convenio
19/02/2025	0165017	ZENAIDE GOMES DE SOUZA	10/01/1963	F	9
HBGLI, TGO, TGP, TRI, UREIA, HEMO, TSH, CREA, T4L, URINA, COLES, HDL, LDL, VLDL, OCUL GLICO, TPO					
19/02/2025	0165018	JORGE ANTONIO RODRIGUES	14/01/1955	M	9
TGP, UREIA, HEMO, URICO, CA, CREA, TGO, TRI, PSA, URINA, COLES, HDL, LDL, VLDL, GLICO					
19/02/2025	0165019	THEREZA MARIA DE JESUS VERGILIO	08/08/1938	F	9
URICO, CPK, K, NA, TGO, TGP, HEMO, TSH, T4L, UREIA, CREA, TRI, COLES, HDL, LDL VLDL, GLICO, HBGLI					
19/02/2025	0165020	IVAN MORAIS DA SILVA	17/10/1986	M	9
K, TGO, TGP, TRI, UREIA, HEMO, CREA, URINA, COLES, HDL, LDL, VLDL, GLICO					
19/02/2025	0165021	ANDREIA CRISTINA PAVIN BENTO DA SILVA	22/03/1970	F	9
CPK, TGO, TGP, TRI, UREIA, B12, VITAD, HEMO, TSH, T4L, CREA, OCUL, URINA, COLES, HDL LDL, VLDL, GLICO					
19/02/2025	0165022	EDNA CLARA DE JESUS SILVA	01/05/1956	F	9
ELETR, HEMO, LATEX, CREA, TGO, TGP, VHS, FAN					
19/02/2025	0165023	RAQUEL SOARES SILVA DOS SANTOS	04/04/1985	F	9
HBGLI, K, NA, TGO, TGP, TRI, B12, VITAD, HEMO, T4L, CREA, UREIA, TSH, URINA, COLES HDL, LDL, VLDL, GLICO, PPF, UROC, ANT11					
19/02/2025	0165024	MARIANA MIRANDA FERRACINI	21/12/2000	F	9
HEMO, GLICO, HBGLI, T4L, TSH, TRI, COLES, HDL, LDL, VLDL, TP, TTPA, RUIGG, RUIGM, HBSAG ANTIS, HCV, VDRL, HIV, URINA, UROC, ANT11, PPF, B12, VITAD, TPO, CITGG, CITM					
19/02/2025	0165025	AMANDA REGINA FONSECA SOARES	24/12/1989	F	9
B12, VITAD, HEMO, HIVA, HCV, CITGG, CITM, TOXG, TOXM, RUIGG, RUIGM, HBSAG, ANTIS, TSH, T4L VDRL, URINA, UROC, ANT11, GLICO, PPF					
19/02/2025	0165026	ILMARLEY GABRIEL PINTO DE ARAUJO	20/06/2014	F	9
TGP, UREIA, HEMO, CREA, TGO, TRI, URINA, COLES, HDL, LDL, VLDL, GLICO					
19/02/2025	0165027	LUIZ ANTONIO DE OLIVEIRA	26/11/1960	M	9
K, TGO, TGP, TRI, UREIA, HEMO, PSA, URICO, CREA, OCUL, URINA, COLES, HDL, LDL, VLDL GLICO					
21/02/2025	0165028	ANGELITA CERQUEIRA DOS SANTOS	12/03/1970	F	9
HEMO, GLICO, HBGLI, COLES, HDL, LDL, VLDL, TRI, URICO, TSH					
21/02/2025	0165029	APARECIDA DE JESUS DA SILVA	03/02/1951	F	9
HEMO, GLICO, COLES, HDL, LDL, VLDL, TRI, UREIA, CREA, URINA, NA, K, OCUL					

Pacientes por Data

LABORMED SERVICOS EM SAUDE LTDA

Convenio :

Periodo de 01-02-2025 a 28-02-2025

Data	Codigo	Paciente	Dt.Nasc	S	Convenio
21/02/2025	0165030	REBECA MARQUES DE OLIVEIRA	21/06/2018	F	9

UREIA, HEMO, URICO, CA, CREA, TRI, URINA, PPF, PPF2, PPF3, COLES, HDL, LDL, VLDL, GLICO
ANT11, UROC

14/02/2025	0165031	MARIA APAREACIDA DOS SANTOS	17/01/1960	F	9

HEMO, HBGLI, TGP, UREIA, URICO, CA, CREA, TGO, TRI, URINA, COLES, HDL, LDL, VLDL, GLICO

14/02/2025	0165032	SIMONE PEIXOTO LEITE	07/10/1976	F	9

HEMO, TGP, UREIA, URICO, CA, CREA, TGO, TRI, URINA, COLES, HDL, LDL, VLDL, GLICO

14/02/2025	0165033	PIETRA PEIXOTO ROCHA LEITE	16/03/2014	F	9

HEMO, UREIA, CREA, TRI, URINA, COLES, HDL, LDL, VLDL, GLICO

14/02/2025	0165034	SABRINA ROCHA LEITE PEIXOTO	15/05/2008	F	9

HEMO, UREIA, TSH, URICO, CA, CREA, TRI, URINA, COLES, HDL, LDL, VLDL, GLICO

14/02/2025	0165035	DIOGO ROCHA LEITE PEIXOTO	25/04/2009	M	9

HEMO, TRI, URINA, COLES, HDL, LDL, VLDL, GLICO, PPF

14/02/2025	0165036	MARIA JOSE DOS SANTOS SILVa	08/11/1951	F	9

HEMO, HBGLI, TGO, TGP, TRI, UREIA, B12, VITAD, CREA, OCUL, URINA, COLES, HDL, LDL, VLDL
GLICO

14/02/2025	0165037	DIMAS ALVES DE SOUZA	11/11/1972	M	9

HEMO, TGO, TGP, TRI, UREIA, PSA, CREA, OCUL, URINA, COLES, HDL, LDL, VLDL, GLICO, PPF
TSH

14/02/2025	0165038	BRUNA ARIELLY DO CARMO RODSRIGUES	06/06/1994	F	9

HEMO, HBGLI, K, NA, TGO, TGP, TRI, UREIA, B12, VITAD, TSH, T4L, CREA, URINA, COLES
HDL, LDL, VLDL, UROC, ANT11, GLICO, PPF

14/02/2025	0165039	GEOVANA BERTOLDO BETEGA	02/06/1999	F	9

HEMO, NA, K, B12, VITAD, HIVA, HCV, CITGG, CITM, TOXG, TOXM, RUIGG, RUIGM, HBSAG, T4L
CREA, UREIA, TSH, VDRL, URINA, UROC, ANT11, GLICO, PPF

14/02/2025	0165040	DIRCE BENEDICTO MARIANO	09/08/1959	F	9

HEMO, HBGLI, TGO, TGP, TRI, UREIA, TSH, T4L, CREA, T4L, VDRL, URINA, COLES, HDL, LDL
VLDL, GLICO

14/02/2025	0165041	ROSANA MARIANO	01/10/1978	F	9

HEMO, CA, TGO, TGP, TRI, UREIA, B12, VITAD, TSH, CREA, URINA, COLES, HDL, LDL, VLDL
GLICO

14/02/2025	0165042	ALEXANDRE TREVISAN	16/07/1982	M	9

HEMO, TGO, TGP, TRI, UREIA, PSA, URICO, CREA, URINA, COLES, HDL, LDL, VLDL, GLICO

Pacientes por Data

LABORMED SERVICOS EM SAUDE LTDA

Convenio :

Periodo de 01-02-2025 a 28-02-2025

Data	Codigo	Paciente	Dt.Nasc	S	Convenio
14/02/2025	0165043	RAVI CAMPO DOS SANTOS	18/03/2024	M	9
UREIA, CREA					
14/02/2025	0165044	INES CASTORINA RIBEIRO DA SILVA	16/04/1964	F	9
HEMO, FERRI, HBGLI, K, TGO, TGP, TRI, UREIA, B12, VITAD, CREA, OCUL, URINA, COLES, HDL LDL, VLDL, GLICO					
14/02/2025	0165045	TAINA SILVA DOS SANTOS	13/07/2007	F	9
HEMO, FERRI, TGO, TGP, TRI, UREIA, TSH, CREA, FSH, LH, URINA, COLES, HDL, LDL, VLDL GLICO					
14/02/2025	0165046	MARIA FERREIRA VITAL	10/01/1937	F	9
HEMO, URICO, CPK, K, NA, TGO, TGP, TSH, T4L, UREIA, CREA, TRI, COLES, HDL, LDL VLDL, GLICO, HBGLI					
14/02/2025	0165047	RENATA MACHADO DE ARAUJO SILVA	08/11/1983	F	9
ASLO, VHS, FAN, LATEX, URICO					
14/02/2025	0165048	MAISA CABRAL BARROs	03/06/1982	F	9
HEMO, TGP, UREIA, URICO, CA, CREA, TGO, TRI, URINA, TP, TTPA, COLES, HDL, LDL, VLDL GLICO, UROC, ANT11					
12/02/2025	0165049	CELIO FELIX DE PAIVA	20/11/1951	M	9
HBGLI, TGP, UREIA, HEMO, URICO, CA, CREA, TGO, TRI, URINA, COLES, HDL, LDL, VLDL, GLICO					
12/02/2025	0165050	GABRIELY MIRANDA DA SILVA CANDIDO	17/07/2001	F	9
B12, VITAD, HEMO, HCV, CITGG, CITM, TOXG, TOXM, RUIGG, RUIGM, HBSAG, ANTIS, T4L, HIVA, ANTAG ANTAM, TSH, VDRL, URINA, UROC, ANT11, GLICO, PPF					
12/02/2025	0165051	FAUSTINA ROQUE DE OLIVEIROS	06/05/1955	F	9
HBGLI, TGO, TGP, TRI, UREIA, HEMO, TSH, CREA, URINA, COLES, HDL, LDL, VLDL, GLICO					
12/02/2025	0165052	DOUGLAS FERNANDO DA SILVA	25/05/1987	M	9
HBGLI, TGP, UREIA, HEMO, URICO, CA, CREA, TGO, TRI, URINA, COLES, HDL, LDL, VLDL, GLICO					
12/02/2025	0165053	MARIANA FREITAS	12/04/2006	F	9
VDRL					
12/02/2025	0165054	GAEL ARAUJO SILVA CADAMURO	08/11/2023	M	9
CREA, FERRI, FE, UREIA, HEMO, URINA, GLICO, PPF					
12/02/2025	0165055	AMILTON RODRIGUES DA SILVA	02/08/1963	M	9
HBGLI, K, NA, TGO, TGP, TRI, UREIA, HEMO, PSA, URICO, CREA, OCUL, URINA, COLES, HDL LDL, VLDL, GLICO					

Pacientes por Data

LABORMED SERVICOS EM SAUDE LTDA

Convenio :

Periodo de 01-02-2025 a 28-02-2025

Data	Codigo	Paciente	Dt.Nasc	S	Convenio
12/02/2025	0165056	KATHLEEN APARECIDA LIMA PASSOS FELICIAN	0O4/10/2002	F	9
B12, VITAD, HEMO, HCV, HIVA, CITGG, CITM, TOXG, TOXM, RUIGG, RUIGM, HBSAG, ANTIS, T4L, RUIGG RUIGM, TSH, VDRL, URINA, UROC, ANT11, GLICO, PPF					
12/02/2025	0165057	RICARDO CARNEIRO	29/12/2010	M	9
HEMO, TRI, URINA, COLES, HDL, LDL, VLDL, GLICO					
12/02/2025	0165058	DOUGLAS FERNANDO DA SILVA	19/10/1957	M	9
HBGLI, HEMO, TRI, URINA, COLES, HDL, LDL, VLDL, GLICO					
12/02/2025	0165059	ROSANGELA MARIA ALMEIDA SANTOS	18/08/1959	F	9
FERRI, GLICO, HBGLI, TGO, TGP, TRI, B12, VITAD, HEMO, TSH, T4L, COLES, HDL, LDL, VLDL MICAI					
12/02/2025	0165060	ROSANA APARECIDA BENEDICTO	20/08/1972	F	9
HBGLI, TRI, HEMO, COLES, HDL, LDL, VLDL, GLICO					
12/02/2025	0165061	GILCIMARA PARECIDA FERANDES RIBEIRO BOR	0G7E/S12/1977	F	9
AMILA, BILI, LIPAS, TGO, TGP, TRI, UREIA, B12, VITAD, HEMO, TSH, CREA, URINA, COLES, HDL LDL, VLDL, GLICO, HBGLI					
12/02/2025	0165062	LAURIANE CALDAS MAROTO	07/05/1974	F	9
TGO, TGP, TRI, UREIA, B12, VITAD, HEMO, TSH, CREA, OCUL, URINA, COLES, HDL, LDL, VLDL GLICO, FSH, LH, ESTRA					
12/02/2025	0165063	KAROLAINE GOUVEIA	01/05/2002	F	9
CURV6					
12/02/2025	0165064	EVELYN CAROLYNE OLIVEIRA DOS SANTOS	26/02/2009	F	9
CURV6					
12/02/2025	0165065	ERICA CRISTINA DA LUZ CARDOSO	20/09/2016	F	9
HBGLI, TGP, UREIA, HEMO, URICO, CA, CREA, TGO, TRI, URINA, COLES, HDL, LDL, VLDL, GLICO					
12/02/2025	0165066	CATHARINA YOLANDA CARDOSO	29/04/1994	F	9
HBGLI, TGP, UREIA, HEMO, URICO, CA, CREA, TGO, TRI, URINA, COLES, HDL, LDL, VLDL, GLICO					
10/02/2025	0165067	MARIA JOSE DE OLIVEIRA SILVA	09/06/1968	F	9
ELETR, VITAD, HEMO, LATEX, CA, CREA, TGO, TGP, VHS, FAN					
10/02/2025	0165068	CELIO ALVES DA SILVA	05/12/1967	M	9
TSH, T4L, CREA, FE, GLICO, HBGLI, TGO, TGP, TRI, UREIA, HEMO, COLES, HDL, LDL, VLDL MICRO, GAMGT, T4, URICO, INSUL					

Pacientes por Data

LABORMED SERVICOS EM SAUDE LTDA

Convenio :

Periodo de 01-02-2025 a 28-02-2025

Data	Codigo	Paciente	Dt.Nasc	S	Convenio
10/02/2025	0165069	KAWAN CAIQUE DE CAMPOS SILVA	03/12/1996	M	9
HEMO, FERRI, FE, UREIA, CREA, TGO, TGP, COLES, HDL, LDL, VLDL, TRI, URINA, VITAD, B12 TSH, GLICO					
10/02/2025	0165070	ROSIMEIRE ALVES DUARTE	19/04/1955	F	9
CA, CREA, HBGLI, MG, K, B12, VITAD, HEMO, TSH, PTH, UREIA, COLES, HDL, LDL, VLDL TRI					
10/02/2025	0165071	JOSE CARLOS DE OLIVEIRA	18/09/1951	M	9
TGO, TGP, TRI, UREIA, HEMO, PSA, URICO, CREA, OCUL, URINA, COLES, HDL, LDL, VLDL, GLICO					
10/02/2025	0165072	MICHELE NICOLAU RODRIGUES	20/09/1984	F	9
UREIA, HEMO, CREA, TGO, TGP, URINA					
10/02/2025	0165073	VANDETE DA SILVA SANTOS OLIVEIRA	19/02/1963	F	9
HBGLI, TGP, UREIA, HEMO, TSH, T4L, URICO, CA, CREA, TGO, TRI, URINA, COLES, HDL, LDL VLDL, GLICO					
10/02/2025	0165074	DANIELA MALERBA	31/03/1975	F	9
HBGLI, K, NA, TGO, TGP, TRI, UREIA, HEMO, CEA, OCUL, ESTRA, FSH, TSH, TESTO, TESTL CREA, URINA, COLES, HDL, LDL, VLDL, GLICO, PPF					
10/02/2025	0165075	JOSE CAVALCANTE DOS SANTOS	27/08/1967	M	9
HBGLI, K, TGO, TGP, TRI, UREIA, HEMO, CREA, OCUL, COLES, HDL, LDL, VLDL, GLICO, MICRO					
10/02/2025	0165076	JOSEFA SILVA DE SOUZA	08/11/1978	F	9
URINA, UROC, HEMO, GLICO, COLES, HDL, LDL, VLDL, TRI, ANT11					
10/02/2025	0165077	RICARDO MARTINS DA SILVA	22/09/2009	M	9
HEMO, TRI, URINA, COLES, HDL, LDL, VLDL, GLICO					
10/02/2025	0165078	DEBORA MARTINS DOS SANTOS	20/06/1988	F	9
HEMO, CA, TRI, URINA, COLES, HDL, LDL, VLDL, GLICO					
10/02/2025	0165079	BRENDA EMANUELE MARTINS DA SILVA	20/02/2013	F	9
HEMO, TRI, URINA, COLES, HDL, LDL, VLDL, GLICO					
10/02/2025	0165080	ANDREIA MOURA MARIANO	15/05/1980	F	9
OCUL					
10/02/2025	0165081	ANALIA CAMPOS ALVES	08/12/1963	F	9
UREIA, HEMO, URICO, CA, CREA, TRI, URINA, COLES, HDL, LDL, VLDL, GLICO					
10/02/2025	0165082	FROZINA MARQUES DOS SANTOS	11/11/1949	F	9
K, UREIA, HEMO, CREA, FERRI, MICRO					

Pacientes por Data

LABORMED SERVICOS EM SAUDE LTDA

Convenio :

Periodo de 01-02-2025 a 28-02-2025

Data	Codigo	Paciente	Dt.Nasc	S	Convenio
07/02/2025	0165083	DOMINGAS XAVIER DE BARROS	30/11/1947	F	9
HBGLI, TGP, UREIA, HEMO, URICO, CA, CREA, TGO, TRI, URINA, COLES, HDL, LDL, VLDL, GLICO					
07/02/2025	0165084	SONIA MARIA BOLLIANI PANZARIN	23/07/1952	F	9
CA, ELETR, HEMO, LATEX, VHS, FAN					
07/02/2025	0165085	JENNYFER PEREIRA DA SILVA	25/03/1998	F	9
B12, VITAD, ELEHB, HEMO, HCV, TOXG, TOXM, ANTAG, ANTAM, RUIGG, RUIGM, TSH, T4L, ABO, RH VDRL, URINA, PPF, HIV, TPO, GLICO, UROC, ANT11					
07/02/2025	0165086	SEBASTIAO FERRARI	20/01/1960	M	9
TGO, TGP, TRI, UREIA, HEMO, PSA, CREA, OCUL, URINA, COLES, HDL, LDL, VLDL, GLICO					
07/02/2025	0165087	ELZA SOUZA DE CARVALHO	13/03/1952	F	9
FERRI, HBGLI, TGO, TGP, TRI, UREIA, B12, VITAD, HEMO, CREA, OCUL, URINA, COLES, HDL, LDL VLDL, GLICO					
07/02/2025	0165088	SABRINA FELIX NUNES	14/05/2002	F	9
B12, VITAD, HEMO, HCV, CITGG, CITM, TOXG, TOXM, RUIGG, RUIGM, HBSAG, ANTIS, TSH, T4L, HIVA VDRL, URINA, UROC, ANT11, GLICO, PPF					
07/02/2025	0165089	MARLUCE IRANI DA SILVA	04/10/1968	F	9
TGO, TGP, TRI, UREIA, HEMO, TSH, CREA, URINA, COLES, HDL, LDL, VLDL, GLICO					
07/02/2025	0165090	RAFAEL FILIPE ALVES PEREIRA	20/04/2013	M	9
HEMO, URINA, GLICO, PPF					
07/02/2025	0165091	MARIA LUCIENE DOS SANTOS	26/01/1976	F	9
CA, TGO, TGP, UREIA, B12, VITAD, HEMO, FSH, LH, TSH, CREA, URINA, GLICO					
07/02/2025	0165092	JORGE GABRIEL EDMILSON DOS SANTOS ARAUJ0O6/02/2015		M	9
FERRI, TGO, TGP, TRI, UREIA, VITAD, HEMO, TSH, CREA, URINA, PPF, FE, COLES, HDL, LDL VLDL, GLICO					
07/02/2025	0165093	RAQUEL GONÇALVES DOS SANTOS	06/12/1998	F	9
HEMO, OCUL, TRI, URINA, COLES, HDL, LDL, VLDL, GLICO					
26/02/2025	0165095	ARTHUR VELOSO RIBEIRO	18/04/2012	M	3
HEMO, FE, FERRI, COLES, HDL, LDL, VLDL, TRI, GLICO, HBGLI, VITAD, TSH, URINA					
26/02/2025	0165096	CLAUDIO RAYMUNDO DOS SANTOS	14/03/1949	M	3
HEMO, COLES, HDL, LDL, VLDL, TRI, HBGLI, TSH, PSA					
26/02/2025	0165097	GILSON GALVAO GRANDELLI	12/01/1984	M	3
HEMO, HBGLI, TSH, PSA, COLES, HDL, LDL, VLDL, TRI					

Pacientes por Data

LABORMED SERVICOS EM SAUDE LTDA

Convenio :

Periodo de 01-02-2025 a 28-02-2025

Data	Codigo	Paciente	Dt.Nasc	S	Convenio
26/02/2025	0165098	BENEDITO JOSE HONORIO	06/09/1947	M	3
VITAD, B12, HEMO, HBGLI, TSH, TGO, TGP, COLES, HDL, LDL, VLDL, TRI, CREA, URICO, PSA NA, K, CA					
26/02/2025	0165099	GIOVANA GUIMARAES LAURIANO	30/06/1995	F	3
CURV6					
26/02/2025	0165100	TATIANA SANTA ROSA DA COSTA	23/09/1983	F	3
HEMO, HBGLI, TSH, COLES, HDL, LDL, VLDL, TRI, UREIA, CREA, NA, K					
26/02/2025	0165101	PAULO HENRIQUE BATISTA DA COSTA	25/10/2021	M	3
HEMO, FE, FERRI, COLES, HDL, LDL, VLDL, TRI, GLICO, HBGLI, TSH, VITAD, IGE, URINA					
28/02/2025	0165102	MARIA APARECIDA DA SILVA BARROS	22/05/1966	F	3
CREA, GLICO, HBGLI, MG, TGO, TGP, TRI, B12, VITAD, HEMO, TSH, T4L, URINA, COLES, HDL LDL, VLDL					
28/02/2025	0165103	TEREZINHA LOPES MARQUES DE ALMEIDA	07/08/1948	F	3
CHAGG, CHAGM					
28/02/2025	0165104	PALOMA AUGUSTA DO NASCIMENTO	26/11/1952	F	3
HEMO, ABO, RH, GLICO, TOXG, TOXM, RUIGG, RUIGM, HIV, VDRL, HBSAG, ANTIS, URINA, PPF, HCV					
28/02/2025	0165105	BEATRIZ OLIVEIRA SANTIAGO	09/04/2004	F	3
CURV6, HEMO					
28/02/2025	0165106	DAVI FERREIRA BERNARDINELLI	31/12/2008	M	3
URINA, NA, K, VITAD, HEMO, HBGLI, TSH, T4L, TGO, TGP, COLES, HDL, LDL, VLDL, TRI CREA, URICO, B12, PPF					
28/02/2025	0165107	ELLOA SANTANA DA SILVA	04/01/2017	F	3
COLES, HDL, LDL, VLDL, TRI, VITAD					
28/02/2025	0165108	EMANUEL SANTANA DA SILVA	24/12/2012	M	3
COLES, HDL, LDL, VLDL, TRI, VITAD					
28/02/2025	0165109	ANDERSON GONCALVES MOTA	20/06/1982	M	3
HEMO, HBGLI, TSH, PSA, COLES, HDL, LDL, VLDL, TRI					
28/02/2025	0165110	MARLUCIA LUIZ DOS SANTOS MOTA	23/05/1971	F	3
HEMO, HBGLI, TSH, COLES, HDL, LDL, VLDL, TRI, UREIA, CREA, NA, K					
28/02/2025	0165111	HELOISA SANTOS MOTA	20/06/2010	F	3
HEMO, HBGLI, TSH, COLES, HDL, LDL, VLDL, TRI, FSH, LH, ESTRA, PROLA					

Pacientes por Data

LABORMED SERVICOS EM SAUDE LTDA

Convenio :

Periodo de 01-02-2025 a 28-02-2025

Data	Codigo	Paciente	Dt.Nasc	S	Convenio
28/02/2025	0165112	GAEL VIEIRA SANTOS	25/11/2021	M	3
HEMO, FE, COLES, HDL, LDL, VLDL, TRI, GLICO, HBGLI, TSH, VITAD, IGE, URINA					
28/02/2025	0165113	SAMUEL VIEIRA SANTOS	02/11/2015	M	3
HEMO, FE, COLES, HDL, LDL, VLDL, TRI, GLICO, HBGLI, TSH, VITAD, IGE, URINA					
28/02/2025	0165114	MARIA INES PLENAS DOS SANTOS	17/12/1955	F	3
HEMO, HBGLI, TSH, COLES, HDL, LDL, VLDL, TRI, UREIA, CREA, NA, K, VITAD, B12					
28/02/2025	0165115	LEA MARIA DA CUNHA	29/05/1955	F	3
CA, CREA, GLICO, TRI, B12, ZIN, TSH, T4L, COLES, HDL, LDL, VLDL					
28/02/2025	0165116	VILMA DO CARMO PONTES	23/07/1967	F	3
HEMO, HBGLI, TSH, COLES, HDL, LDL, VLDL, TRI, UREIA, CREA, NA, K					
28/02/2025	0165117	MARINA ANTONIA EMILIA	16/03/1955	F	3
HEMO, HBGLI, TSH, COLES, HDL, LDL, VLDL, UREIA, CREA, NA, K, TRI					
28/02/2025	0165118	LUZIA MARTA DE OLIVEIRA ARAUJO	18/12/1970	F	3
CREA, CPK, GLICO, HBGLI, TGO, TGP, TRI, B12, VITAD, HEMO, PCRT, INSUL, T3, COLES, HDL LDL, VLDL, FIBRI					
17/02/2025	0165175	FRANCINEUMA LUISA DE DEUS OLIVEIRA	05/04/1981	F	5
HEMO, HIV, VDRL, HCV, HBSAG, URINA					
17/02/2025	0165176	FERNANDA DE DEUS OLIVEIRA	06/05/2005	F	5
HEMO, TRI, COLES, HDL, LDL, VLDL, TGO, TGP, URINA, PPF, FE, FERRI, GLICO					
17/02/2025	0165177	MARIA JOSE DE SOUZA SILVA	02/09/1948	F	5
GLICO, HBGLI, COLES, HDL, LDL, VLDL, TRI, URICO, TSH, UREIA, CREA					
19/02/2025	0165178	FERNANDA DOS SANTOS IGNACIO DE SOUZA	16/08/1982	F	5
HEMO, GLICO, TGO, TGP, COLES, HDL, LDL, VLDL, TRI, URINA, TSH, T3, T4, PPF, URICO FERRI, FE, ESTRA					
17/02/2025	0165179	ELZA HELENA DA MOTA ALVES	30/07/1968	F	5
URINA					
17/02/2025	0165180	AMAURI DE PAULA OLIVEIRA	26/09/1970	M	5
HEMO, HBGLI, PSA, TSH, T4, COLES, TRI, URINA					
17/02/2025	0165181	FABIANE LIMA GRIGORIO DOS SANTOS	05/11/1997	F	5
HEMO, HBGLI, COLES, TRI, URINA					

Pacientes por Data

LABORMED SERVICOS EM SAUDE LTDA

Convenio :

Periodo de 01-02-2025 a 28-02-2025

Data	Codigo	Paciente	Dt.Nasc	S	Convenio
17/02/2025	0165182	JOSE CARLOS PERES JUNIOR	13/10/1989	M	5
HEMO, HBGLI, TSH, T4, COLES, TRI, URINA					
17/02/2025	0165183	BRUNO LEAO PEREIRA PAULo	23/02/2000	M	5
HEMO, TGO, TGP, HCV, HBSAG, COLES, HDL, LDL, VLDL, TRI, VDRL, URINA, GLICO, HIV					
17/02/2025	0165184	BEATRIZ LOPES SOARES	11/02/1999	F	5
HEMO, TGO, TGP, COLES, HDL, LDL, VLDL, CREA, URINA, PPF, GLICO					
17/02/2025	0165185	JOEL MENDES DOS SANTOS	10/08/1965	M	5
TGO, TGP, HEMO, TRI, PSA, COLES, HDL, LDL, VLDL, CREA, URINA, GLICO					
17/02/2025	0165186	REGINA MARQUES CRUZ	09/09/1956	F	5
HEMO, TSH, T4, COLES, TRI, URINA					
18/02/2025	0165187	WALDELINE DA SILVA CASTRO	26/07/1967	F	5
HEMO, TRI, COLES, HDL, LDL, VLDL, URINA, FE, FERRI, GLICO					
18/02/2025	0165188	CARMELITA DA SILVA OLIDIO	11/12/1945	F	5
HEMO, TRI, URICO, COLES, TGO, TGP, URINA, PPF, FE, FERRI, GLICO					
18/02/2025	0165189	JOAQUIM OLIDIO NETO	13/02/1945	M	5
HEMO, URICO, PSA, COLES, HDL, LDL, VLDL, TRI, TGO, TGP, URINA, PPF, FE, FERRI, GLICO					
21/02/2025	0165190	WELLINGTON OLIVEIRA DE JESUS	20/07/1990	M	5
B12, HEMO, FERRI, COLES, TRI, FE, GLICO					
21/02/2025	0165191	PAMELA ARAUJO DOS SANTOS OLIVEIRA	26/03/1998	F	5
HEMO, HBGLI, TRI, COLES, URINA					
24/02/2025	0165192	FRANCISCA FRAGOSO DA SILVA	11/08/1956	F	5
HEMO, COLES, TRI, URINA, GLICO					
24/02/2025	0165193	ERIVALDO SALUSTIANO NOBREGA	31/12/1984	M	5
HBGLI, HEMO, PSA, TSH, T4, COLES, TRI, URINA					
24/02/2025	0165194	GUILHERME NUNES FERREZ	18/06/1998	M	5
HEMO, CREA, COLES, TGO, TGP, URINA, PPF, HDL, LDL, FE, FERRI, GLICO					
19/02/2025	0165195	ANA LUCIA PEREIRA	12/01/1970	F	5
HEMO, COLES, URINA, GLICO					
19/02/2025	0165196	CARLA MARIA GOMES SANCHES	12/09/1977	F	5
ESTRA, FSH, LH					

Pacientes por Data

LABORMED SERVICOS EM SAUDE LTDA

Convenio :

Periodo de 01-02-2025 a 28-02-2025

Data	Codigo	Paciente	Dt.Nasc	S	Convenio
19/02/2025	0165197	JOSE VANDENIL SOUZA DOS SANTOS	26/09/1959	M	5
B12, VITAD, PSA					
19/02/2025	0165198	ERIK AUGUSTO DA CUNHA	12/12/1991	M	5
HEMO, GLICO, TRI, TGO, TGP, URICO, TESTO, PROGE, URINA, HIV, HBSAG, ANTIS, HCV, PPF, COLES HDL, LDL, VLDL					
24/02/2025	0165199	HEITOR PEREIRA DE OLIVEIRA	22/01/2023	M	5
HEMO, TGO, TGP, GAMGT, GLICO, TRI, VITAD, TSH, T4L, FOLIC, B12, TOXG, TOXM, CPK, COLES HDL, LDL, VLDL, FE, FERRI					
24/02/2025	0165200	MARIA ISABEL SANTOS BARBOSA	19/04/1965	F	5
TSH, T4, T3, COLES, TRI, URINA, PPF, HDL, LDL, GLICO, OCUL					
24/02/2025	0165201	VERA LUCIA DA SILVA	21/07/1959	F	5
HEMO, COLES, CREA, TRI, TGO, TGP, URINA, PPF, HDL, LDL, HBGLI, FE, FERRI, CORT1, GLICO					
24/02/2025	0165202	STEPHANIE MARQUES	22/09/1999	F	5
GLICO, HBGLI, VDRL, HIV, CURV6, URINA, UROC, ANT11, PPF, TOXG, TOXM, HBSAG, ANTIS, HCV, RUIGG RUIGM, CITGG, CITM, HEMO					
24/02/2025	0165203	JUDITE SILVA RODRIGUES	09/02/1966	F	5
HEMO, COLES, TRI, TGO, TGP, URINA, HDL, LDL, HBGLI, GLICO					
24/02/2025	0165204	CASTORINA ALVES DA SILVA	24/03/1929	F	5
URINA, UROC, ANT11					
24/02/2025	0165205	JIMI SOARES QUINTINO	12/08/2023	M	5
HEMO, GLICO, FE, FERRI, UREIA, CREA, URINA, PPF					
24/02/2025	0165206	VANDA ESPINDOLA	18/07/1965	F	5
HEMO, COLES, TRI, TGO, TGP, URINA, PPF, HDL, LDL, HBGLI, FE, FERRI, GLICO					
24/02/2025	0165207	FRANCISCO HELIO ALVES FREITAS	17/07/1980	M	5
HEMO, PSA, HBGLI, COLES, TRI, URINA					
24/02/2025	0165208	JOSELITO DOS SANTOS	04/06/1964	M	5
HBGLI, HEMO, PSA, COLES, TRI, URINA					
24/02/2025	0165210	YSABELLA LOPES	17/02/2021	F	5
HEMO, GLICO, FE, FERRI, UREIA, CREA, COLES, HDL, LDL, VLDL, TRI, URINA, PPF					
24/02/2025	0165211	SUZANA CASTELHANO BORGES	03/10/2003	F	5
PCRT, HEMO, HBGLI, COLES, TRI, GLICO					

Pacientes por Data

LABORMED SERVICOS EM SAUDE LTDA

Convenio :

Periodo de 01-02-2025 a 28-02-2025

Data	Codigo	Paciente	Dt.Nasc	S	Convenio
25/02/2025	0165212	ANTONIO ALVES PEREIRA	21/08/1951	M	5
HEMO, PSA, COLES, URINA					
26/02/2025	0165213	NATHALY DA SILVA	26/03/2014	F	5
TRI, HEMO, COLES, URINA, HDL, LDL, FE, FERRI, CORT1, GLICO, PPF					
26/02/2025	0165214	JOSENILDA ALVES FEITOSA	29/10/1973	F	5
HBGLI, HEMO, ABO, RH, TSH, T4, COLES, URINA					
26/02/2025	0165215	TAIS BARBOSA DOS SANTOS	21/09/1991	F	5
CURV6, HEMO, URINA, HIV, VDRL, TOXG, TOXM					
26/02/2025	0165216	NEDY APARECIDA DE OLIVEIRA	31/12/1969	F	5
HEMO, COLES, TRI, URINA, HBGLI					
26/02/2025	0165217	RAUL CARLOS DA SILVA SANTOS	12/08/2007	M	5
GLICO, COLES, TRI, TGO, TGP, URINA, PPF, HDL, LDL, FE, FERRI					
26/02/2025	0165218	ROSELITA DIAS DE MIRANDA PAGANI	20/07/1979	F	5
HEMO, COLES, TRI, URINA, HBGLI					
26/02/2025	0165219	THAIS DE BRITO APARECIDO	03/09/1988	F	5
TSH, T4					
26/02/2025	0165220	MARIA GORETH SALUSTIANO NOBREGA	07/02/1959	F	5
HEMO, HBGLI, COLES, TRI, URINA					
26/02/2025	0165221	MARJORIE OLIVEIRA DE MELO	06/04/1994	F	5
BILI, FE, HEMO, FSH, TSH, PROLA, TESTO, COLES, TRI, URINA, HDL, LDL, FERRI, GLICO					
26/02/2025	0165222	MANUELA FERNANDA PERPETUO ALVES PEIRA	04/06/2015	F	5
HBGLI, HEMO, URINA, PPF, FE, FERRI, GLICO					
28/02/2025	0165223	GIOVANNA DA SILVA CARDOSO	05/05/2003	F	5
BHCG					
28/02/2025	0165224	JORGE NASCIMENTO LOPES	31/01/1968	M	5
TRI, HEMO, COLES, HDL, LDL, VLDL, CREA, TGO, TGP, URINA, PPF, FE, GLICO					
28/02/2025	0165225	ELZAFAM ASSUNCAO FERNANDES	02/07/1974	F	5
URINA, UROC, ANT11					
28/02/2025	0165227	MARIA TAVARES DE LIMA	28/08/1949	F	5
HEMO, GLICO, COLES, HDL, LDL, VLDL, TRI, TGO, TGP, URINA					

Pacientes por Data

LABORMED SERVICOS EM SAUDE LTDA

Convenio :

Periodo de 01-02-2025 a 28-02-2025

Data	Codigo	Paciente	Dt.Nasc	S	Convenio
28/02/2025	0165228	ERIC LEAL LIMA	17/06/1980	M	5
TRI, HEMO, URICO, COLES, HDL, LDL, VLDL, CREA, TGO, TGP, URINA, GLICO, PPF					
28/02/2025	0165229	ANNA BEATRIZ BERNARDO DA SILVA	16/01/2008	F	5
HEMO, GLICO, COLES, HDL, LDL, VLDL, TRI, URINA, PPF, FERRI, FE					
28/02/2025	0165230	JOSE MARIA RUMBA	21/08/1951	M	5
HEMO, PSA, TRI, COLES, HDL, LDL, VLDL, URINA					
28/02/2025	0165231	DANIELA DE ALMEIDA	12/04/1984	F	5
HEMO, HBGLI, COLES, HDL, LDL, VLDL, TRI, URINA					
28/02/2025	0165232	STEFFANIE JULIA LINARES CIRINO	17/09/1999	F	5
CA125					
28/02/2025	0165233	ANA LUCIA DA SILVA SANTOS	01/01/1969	F	5
TRI, HEMO, URICO, COLES, HDL, LDL, VLDL, TGO, TGP, URINA, PPF, GLICO					
28/02/2025	0165234	MARIA ESTER SANTOS SILVA	16/05/1999	F	5
HIV, VDRL, HCV, HBSAG, HEMO, URINA					
28/02/2025	0165235	MARINEIDE GOMES DE OLIVEIRA	24/05/1966	F	5
HEMO, UREIA, CREA, NA, K, TGO, TGP, B12, FOLIC, COLES, HDL, LDL, VLDL, TRI, VHS HBSAG, GLICO, CPK, TSH, T4L, TP, TTPA					
28/02/2025	0165236	SILVANA JOANA DE CARVALHO	05/06/1965	F	5
HEMO, URINA					
28/02/2025	0165237	GIULIA DA SILVA SANTOS	29/06/2001	F	5
TRI, HEMO, CORT1, COLES, HDL, LDL, VLDL, TGO, TGP, URINA, PPF, FE, GLICO					
21/02/2025	0165244	MARIA IZABEL DE MELO	11/08/1960	F	5
FE, TRI, HEMO, COLES, URINA, HDL, LDL, FERRI, GLICO, PPF					
21/02/2025	0165245	IRANI GREJO AGUADO	01/10/1944	F	5
HEMO, COLES, CREA, TRI, TGO, TGP, URINA, HDL, LDL, HBGLI, FE, FERRI, GLICO					
21/02/2025	0165246	MARIA IVONETE FERREIRA DIAS	09/03/1952	F	5
TRI, HEMO, URICO, COLES, TGO, TGP, HDL, LDL, FE, FERRI, GLICO					
21/02/2025	0165247	EDMA BEZERRA DA SILVA	01/07/1968	F	5
HEMO, TSH, T4L, T3, URICO, COLES, TGO, TGP, URINA, HDL, LDL, FE, FERRI, GLICO, TRI					

Pacientes por Data

LABORMED SERVICOS EM SAUDE LTDA

Convenio :

Periodo de 01-02-2025 a 28-02-2025

Data	Codigo	Paciente	Dt.Nasc	S	Convenio
21/02/2025	0165248	MARIA LAURA RIBEIRO DE MOURA	30/12/2023	F	5
HEMO, GLICO, FE, FERRI, UREIA, CREA, TSH, URINA, PPF					
21/02/2025	0165249	FRANCISCO ALDERI DA SILVA	31/05/1960	M	5
HBGLI, HEMO, PSA, COLES, URINA, OCUL, TRI					
21/02/2025	0165250	LISMAURA ALVES DE SOUZA MARTINS	23/03/1979	F	5
FERRI, HBGLI, HEMO, COLES, TRI, URINA					
21/02/2025	0165251	MIRIAM VIEIRA AMARANTE	18/12/1953	F	5
ELETR, HEMO, CREA, TGO, TGP, VHS, FAN					
21/02/2025	0165252	ANTONIO FABRICIANO DO AMARANTE	22/08/1946	M	5
TRI, B12, VITAD, INSUL, PTH, TIRE, ZIN, TSH, T4L, COLES, HDL, LDL, VLDL, TPO					
21/02/2025	0165253	ISAAC ALVES DA SILVA	15/12/1960	M	5
TESTO					
21/02/2025	0165254	AVENOR JOSE DE SOUZA MARINHO	19/12/1974	M	5
FAN, VITAD					
26/02/2025	0165255	JESSICA MARIA DOS SANTOS CRUZ	25/02/1992	F	6
VITAD, HEMO, AMILA, CREA, HBGLI, LIPAS, K, NA, TRI, UREIA, B12, PCRT, TGO, TGP, COLES HDL, LDL, VLDL, CKMB, CPK, GLICO					
17/02/2025	0165335	SILVANA ANTONIA DE JESUS	08/08/1982	F	9
TGP, UREIA, HEMO, URICO, CA, CREA, TGO, TRI, URINA, COLES, HDL, LDL, VLDL, GLICO					
17/02/2025	0165336	JULIANA APARECIDA RODRIGUES	11/02/1984	F	9
TGO, TGP, TRI, UREIA, HEMO, CREA, OCUL, URINA, COLES, HDL, LDL, VLDL, GLICO					
17/02/2025	0165337	HEITOR DIAS RONCON	27/06/2014	M	9
HEMO, URINA, COLES, HDL, LDL, VLDL, TRI, GLICO					
17/02/2025	0165338	BIANCA DIAS RONCON	15/09/2021	F	9
CREA, FERRI, FE, UREIA, HEMO, URINA, GLICO, PPF					
17/02/2025	0165339	MAURICIO MIRANDA SILVA	10/08/1981	M	9
K, TGO, TGP, TRI, UREIA, HEMO, PSA, URICO, CREA, URINA, COLES, HDL, LDL, VLDL, GLICO					
17/02/2025	0165340	RALFER OLIVEIRA	03/06/1980	M	9
TGO, TGP, TRI, UREIA, HEMO, PSA, CREA, URINA, COLES, HDL, LDL, VLDL, GLICO					

Pacientes por Data

LABORMED SERVICOS EM SAUDE LTDA

Convenio :

Periodo de 01-02-2025 a 28-02-2025

Data	Codigo	Paciente	Dt.Nasc	S	Convenio
17/02/2025	0165341	ALYSON TIBERIO OLIVEIRA	24/11/2008	M	9
FERRI, TGO, TGP, TRI, UREIA, VITAD, HEMO, TSH, CREA, URINA, PPF, COLES, HDL, LDL, VLDL GLICO					
17/02/2025	0165342	CRISTIANE APARECIDA SANTANA FERREIRA	20/12/1972	F	9
FERRI, TGO, TGP, TRI, UREIA, VITAD, HEMO, CREA, URINA, COLES, HDL, LDL, VLDL, OCUL, GLICO					
17/02/2025	0165343	STEFANY SOARES TREVISAN	28/02/2004	F	9
K, TGO, TGP, TRI, UREIA, HEMO, TSH, CREA, URINA, COLES, HDL, LDL, VLDL, GLICO					
17/02/2025	0165344	ROBERTO TREVISAN	22/10/1968	M	9
K, TGO, TGP, TRI, UREIA, HEMO, PSA, URICO, CREA, OCUL, URINA, COLES, HDL, LDL, VLDL GLICO					
17/02/2025	0165345	NEUSA FERREIRA DOS SANTOS	16/03/1972	F	9
HBGLI, TGP, UREIA, HEMO, URICO, CA, CREA, TGO, TRI, URINA, COLES, HDL, LDL, VLDL, GLICO					
17/02/2025	0165346	IONEIDE ALVES DE CASTRO FERREIRA	01/06/1964	F	9
UREIA, CREA					
17/02/2025	0165347	THALIA MARCELINO DE SOUZA	07/05/1998	F	9
B12, VITAD, ELEHB, HEMO, TOXG, TOXM, ANTAG, ANTAM, RUIGG, RUIGM, TSH, T4L, HCV, ABO, RH VDRL, URINA, PPF, HIV, TPO, GLICO, UROC, ANT11					
17/02/2025	0165348	JOYCE PIETRA DOS PASSOS SIQUEIRA	16/07/2009	F	9
HBGLI, TGP, UREIA, HEMO, TGO, TRI, TSH, URINA, COLES, HDL, LDL, VLDL, GLICO					
17/02/2025	0165349	ROGER MIGUEL DE LIMA DOS PASSOS	06/03/2016	M	9
UREIA, HEMO, URICO, CREA, TRI, URINA, PPF, PPF2, PPF3, COLES, HDL, LDL, VLDL, GLICO					
17/02/2025	0165350	MARTA LUCIA DOS SANTOS DE PAULA	08/11/1965	F	9
HBGLI, TGP, UREIA, HEMO, OCUL, URICO, CA, CREA, TGO, TRI, URINA, COLES, HDL, LDL, VLDL GLICO					
17/02/2025	0165351	LUANA DA SILVA ROSLER	01/07/1995	F	9
K, B12, VITAD, HEMO, HCV, CITGG, CITM, TOXG, TOXM, RUIGG, RUIGM, HBSAG, ANTIS, T4L, HIVA TSH, VDRL, URINA, UROC, ANT11, GLICO, PPF					
28/02/2025	0165354	ROSENILDA MATIAS JORGE	14/09/1961	F	9
HBGLI, UREIA, CREA, NA, K, MG, TGO, TGP, CPK, HEMO, COLES, HDL, LDL, VLDL, TRI TSH, T4L, URICO, URINA, BILI, MICAI, GLICO, VITAD					
28/02/2025	0165355	MATEUS LUIZ DE SOUZA BALTAR	10/10/2008	M	9
HEMO, UREIA, CREA, TGO, TGP, URINA, TSH, COLES, HDL, LDL, VLDL, TRI, PPF, PPF2, LH ESTRA, T4L, T3, GLICO, FERRI, TESTO					

Pacientes por Data

LABORMED SERVICOS EM SAUDE LTDA

Convenio :

Periodo de 01-02-2025 a 28-02-2025

Data	Codigo	Paciente	Dt.Nasc	S	Convenio
28/02/2025	0165356	MARIA APARECIDA CLEMENTE	21/09/1959	F	9
HBGLI, TGP, UREIA, HEMO, URICO, CA, CREA, TGO, TRI, URINA, COLES, HDL, LDL, VLDL, GLICO					
28/02/2025	0165357	RITA BENTO	08/05/1956	F	9
TGP, UREIA, HEMO, URICO, CA, CREA, TGO, TRI, URINA, COLES, HDL, LDL, VLDL, GLICO					
28/02/2025	0165358	SOPHIA FELIX CORREA SANTOS	09/08/2023	F	9
CREA, FERRI, FE, UREIA, HEMO, URINA, GLICO, PPF					
28/02/2025	0165359	ROSILENE SOUSA DA SILVA ZANGEROLI	31/05/1976	F	9
BILI, FAL, GAMGT, HBGLI, K, NA, TGO, TGP, TRI, B12, VITAD, HEMO, CEA, OCUL, FSH TSH, T4L, CREA, UREIA, URINA, COLES, HDL, LDL, VLDL, UROC, ANT11					
28/02/2025	0165360	EWELIN SANTOS NOVO	22/01/1991	F	9
HEMO, URINA, GLICO, FE, FERRI, VITAD, TGO, TGP, COLES, HDL, LDL, VLDL, UREIA, CREA, TSH					
28/02/2025	0165361	DIRCELI TOLEDO DE CARVALHJO	28/03/1971	F	9
HBGLI, K, NA, TGO, TGP, B12, HEMO, CEA, OCUL, ESTRA, FSH, TESTO, T4L, CREA, TRI UREIA, TSH, URINA, COLES, HDL, LDL, VLDL, GLICO, PPF					
28/02/2025	0165362	MARIA PEREIRA DE OLIVEIRA	09/03/1947	F	9
HBGLI, K, NA, TGO, TGP, UREIA, VITAD, HEMO, TSH, T4L, URICO, CREA, TRI, URINA, COLES HDL, LDL, VLDL, GLICO					
28/02/2025	0165363	GLAUCIELE DE SOUZA ALVES	15/11/1995	F	9
TGO, TGP, TRI, UREIA, B12, VITAD, HEMO, TSH, CREA, URINA, BHCG, COLES, HDL, LDL, VLDL GLICO					
28/02/2025	0165364	JANETE CERQUEIRA KATO	07/03/1958	F	9
HBGLI, TGP, UREIA, HEMO, OCUL, URICO, CA, CREA, TGO, TRI, URINA, COLES, HDL, LDL, VLDL GLICO					
28/02/2025	0165365	MARIA DE FATIMA DE SOUZA BALTAR	23/07/1973	F	9
VITAD, FSH, LH, CA, HEMO, COLES, HDL, LDL, VLDL, TRI, GLICO, URINA, HBGLI, PPF					
28/02/2025	0165366	ALTEMAR MIRANDA SILVA	08/11/1972	M	9
TGP, UREIA, HEMO, OCUL, URICO, CA, CREA, TGO, TRI, PSA, URINA, COLES, HDL, LDL, VLDL GLICO					
28/02/2025	0165367	SUELI MIDORI MURAKI TAKAYASSU	04/03/1964	F	9
CREA, GLICO, HBGLI, MG, K, NA, TRI, B12, VITAD, HEMO, ZIN, COLES, HDL, LDL, VLDL					
28/02/2025	0165368	THAIS DE OLIVEIRA MENDES	12/09/1997	F	9
FERRI, TGO, TGP, TRI, UREIA, B12, VITAD, HEMO, ESTRA, FSH, TSH, CREA, FE, LH, T4L URINA, COLES, HDL, LDL, VLDL, GLICO, FOLIC					

Pacientes por Data

LABORMED SERVICOS EM SAUDE LTDA

Convenio :

Periodo de 01-02-2025 a 28-02-2025

Data	Codigo	Paciente	Dt.Nasc	S	Convenio
26/02/2025	0165369	JULIANA DE OLIVEIRA FIGUEIREDO BRANDAO	08/10/1985	F	9
GLICO, HBGLI					
26/02/2025	0165370	VANDA APARECIDA DE SOUZA GAIOTTO	05/10/1962	F	9
HEMO, VHS, PCRT, TGO, TGP, CREA, ELETR					
26/02/2025	0165371	EVA MARIA DOS SANTOS LAU	15/09/1963	F	9
HEMO, K, TGO, TGP, TRI, UREIA, VITAD, TSH, OCUL, T4L, URINA, COLES, HDL, LDL, VLDL GLICO					
26/02/2025	0165372	ADAO GABRIEL RAILINO	11/02/1963	M	9
HEMO, TGP, UREIA, TSH, T4L, URICO, CA, CREA, TGO, TRI, PSA, URINA, COLES, HDL, LDL VLDL, GLICO					
26/02/2025	0165373	DEBORA RODRIGUES DA SILVA	23/08/1985	F	9
HEMO, B12, VITAD, ELEHB, HCV, TOXG, TOXM, HBSAG, RUIGG, RUIGM, TSH, T4L, ANTIS, ABO, RH VDRL, URINA, PPF, HIV, TIRE, GLICO, UROC, ANT11					
26/02/2025	0165374	EVELYN GEOVANA REIS DE ALMEIDA	27/06/2004	F	9
HEMO, TGO, TGP, TRI, UREIA, TSH, CREA, URINA, COLES, HDL, LDL, VLDL, GLICO					
26/02/2025	0165375	VERA LUCIA LEITE DA SILVa	16/03/1972	F	9
HEMO, TGO, TGP, TRI, UREIA, URICO, CREA, OCUL, URINA, LATEX, COLES, HDL, LDL, VLDL, FAN GLICO					
26/02/2025	0165376	JOAQUIM RIPOLI MARINS	07/05/2020	M	9
HEMO, FE, FERRI, GLICO, TGO, TGP, BILI, TSH, T4L, COLES, HDL, LDL, VLDL, TRI, UREIA CREA, VITAD, PROLA					
26/02/2025	0165377	SIDELIA FATIMA DA CONCEIÇAO	21/07/1968	F	9
HEMO, HBGLI, TGP, UREIA, URICO, CA, CREA, TGO, TRI, URINA, COLES, HDL, LDL, VLDL, GLICO					
26/02/2025	0165378	MATHEUS DE SOUZA	19/05/2003	M	9
HEMO, UREIA, URICO, CA, CREA, TRI, URINA, COLES, HDL, LDL, VLDL, GLICO					
26/02/2025	0165379	JOAO DE SOUZA	15/08/1963	M	9
HEMO, HBGLI, TGP, UREIA, TSH, T4L, URICO, CA, CREA, TGO, TRI, PSA, URINA, COLES, HDL LDL, VLDL, GLICO					
26/02/2025	0165380	MARLENE LISBOA SECOL	02/01/1952	F	9
HEMO, CREA, GAMGT, TGO, TGP, TRI, T4L, URICO, UREIA, TSH, T3, COLES, HDL, LDL, VLDL GLICO, HBGLI, INSUL					
26/02/2025	0165381	KAROLINE GOUVEIA	01/05/2002	F	9
HEMO, FE, FERRI					

Pacientes por Data

LABORMED SERVICOS EM SAUDE LTDA

Convenio :

Periodo de 01-02-2025 a 28-02-2025

Data	Codigo	Paciente	Dt.Nasc	S	Convenio
26/02/2025	0165382	FELIPE KEUZO YAMAKUTI CAMARGO	29/05/2006	M	9
HEMO, UREIA, CREA, NA, K, TGO, TGP, FAL, GAMGT, B12, FOLIC, COLES, HDL, LDL, VLDL TRI, HBGLI, GLICO, TSH, T4L, URINA, VAL					
26/02/2025	0165383	NELSON MONTAMANI RAVACHE	31/05/1951	M	9
HEMO, CREA, GLICO, HBGLI, MG, K, TGP, TRI, PCRT, TSH, T4L, COLES, HDL, LDL, VLDL MICAI, URICO, CPK, NA, TGO, MG, UREIA, CREA					
26/02/2025	0165385	MARIA CRISTINA DOS SANTOS	29/04/1957	F	9
HEMO, HBGLI, TGP, UREIA, TSH, T4L, URICO, CA, CREA, TGO, TRI, URINA, COLES, HDL, LDL VLDL, GLICO					
26/02/2025	0165386	SENHORINHA SOARES DA SILVA ANTONINO	06/10/1941	F	9
HEMO, CA, P, K, NA, B12, HCV, HBSAG, TSH, T4L, MG, VDRL, HIV, GLICO, FOLIC FERRI, HBGLI, TGO, TGP, TRI, UREIA, VITAD, CREA, URINA, COLES, HDL, LDL, VLDL, UROC, ANT11 FE					
26/02/2025	0165387	ALDENIR DE OLIVEIRa	08/12/1956	M	9
HEMO, FERRI, FE, HBGLI, TGO, TGP, B12, VITAD, TSH, T3, T4, GLICO, TPO					
26/02/2025	0165388	MARIA GOMES FERREIRA	30/08/1931	F	9
HEMO, GLICO, UREIA, CREA, URINA, UROC, ANT11, NA, K, CA, COLES, HDL, LDL, VLDL, TRI TSH, T4L, TP, TTPA					
24/02/2025	0165389	ANDREIA MANGUEIRA RODRIGUES SANTOS	29/11/1987	F	9
TGO, TGP, HEMO					
24/02/2025	0165390	ANALIA CAMPOS ALVES	08/12/1963	F	9
OCUL					
24/02/2025	0165391	MARCIA APARECIDA RODRIGUES PANACHO DOS	2S5A/N0T9O/S1971	F	9
UREIA, HEMO, OCUL, FSH, LH, URICO, CA, CREA, TRI, URINA, COLES, HDL, LDL, VLDL, GLICO					
24/02/2025	0165392	RITA DE CASSIA BARBOSA	22/10/1970	F	9
HEMO, UREIA, CREA, TGO, TGP, COLES, HDL, LDL, VLDL, TRI, URINA, UROC, ANT11, TSH					
24/02/2025	0165393	ELENICE MARIA NEIVA REIS	18/03/1973	F	9
HBGLI, K, NA, TGO, TGP, TRI, HEMO, CEA, OCUL, T4L, CREA, UREIA, TSH, URINA, COLES HDL, LDL, VLDL, GLICO, PPF					
24/02/2025	0165394	ANA PAULA DO NASCIMENTO COSTA	05/10/1975	F	9
K, NA, TGO, TGP, TRI, B12, VITAD, HEMO, CEA, OCUL, FSH, TSH, T4L, CREA, UREIA URINA, COLES, HDL, LDL, VLDL, UROC, ANT11, GLICO, PPF					
24/02/2025	0165395	GISELI CRISTINA CARDOSO	08/05/1980	F	9
HEMO, GLICO, URINA, TGO, TGP, COLES, HDL, LDL, VLDL, TRI, UREIA, CREA, FSH, LH, ESTRA					

Pacientes por Data

LABORMED SERVICOS EM SAUDE LTDA

Convenio :

Periodo de 01-02-2025 a 28-02-2025

Data	Codigo	Paciente	Dt.Nasc	S	Convenio
24/02/2025	0165396	GECEVANE ALVES BEZERRA	12/04/1970	F	9
HEMO, COLES, HDL, LDL, VLDL, TRI, URINA, UREIA, CREA, TGO, TGP, PSA, OCUL					
24/02/2025	0165397	ODETE MENDONCA	09/01/1955	M	9
TGO, TGP, TRI, UREIA, HEMO, TSH, CREA, OCUL, URINA, COLES, HDL, LDL, VLDL, GLICO, CA					
24/02/2025	0165398	TYLLER ALISTON FOLTRAN DA SILVA	14/04/2014	M	9
HBGLI, TSH, URINA, PPF, HEMO, FE, FERRI, GLICO, TGO, TGP, BILI, UREIA, CREA, TRI, PROLA VITAD, COLES, HDL, LDL, VLDL					
24/02/2025	0165400	JURACY ARAUJO DE NOVAIS SILVA	13/04/1963	F	9
AMILA, BILI, HBGLI, LIPAS, TGO, TGP, TRI, UREIA, HEMO, TSH, CREA, OCUL, URINA, COLES, HDL LDL, VLDL, GLICO					
24/02/2025	0165401	LUCIMEIRE FERREIRA DE SOUZA	29/08/1974	F	9
TGP, UREIA, HEMO, TSH, URICO, CA, CREA, TGO, TRI, URINA, COLES, HDL, LDL, VLDL, GLICO					
24/02/2025	0165402	KARLA CRISTINA APARECIDA DE OLIVEIRA	30/11/2015	F	9
HEMO, LH, TSH, FSH, T4L, URINA, PPF, PPF2, GLICO, TPO					
21/02/2025	0165403	ELEN MOREIRA ANTONIO SANTOS	28/05/1982	F	9
HBGLI, TGP, UREIA, HEMO, URICO, CA, CREA, TGO, TRI, URINA, COLES, HDL, LDL, VLDL, OCUL GLICO					
21/02/2025	0165404	SIDNEY OLIVEIRA SANTOS	19/08/1969	M	9
HBGLI, TGP, UREIA, HEMO, URICO, CA, CREA, TGO, TRI, URINA, COLES, HDL, LDL, VLDL, GLICO					
21/02/2025	0165405	ALEXANDRE JOSE CONCEIÇÃO GUERREIRO	05/01/1946	M	9
HBGLI, K, TGO, TGP, TRI, UREIA, HEMO, PSA, URICO, CREA, URINA, COLES, HDL, LDL, VLDL GLICO					
21/02/2025	0165406	VERA LUCIA EUSTACHIO DA SILVA	17/10/1951	F	9
FERRI, TGO, TGP, TRI, UREIA, B12, VITAD, HEMO, TSH, URICO, CREA, URINA, COLES, HDL, LDL VLDL, GLICO, OCUL, FSH, LH					
21/02/2025	0165407	GISELE DE SOUZA	06/09/1986	F	9
B12, VITAD, HBGLI, HEMO, HCV, TOXG, TOXM, ANTAG, ANTAM, RUIGG, RUIGM, TSH, T4L, ABO, RH VDRL, URINA, PPF, HIV, TPO, GLICO, UROC, ANT11					
21/02/2025	0165408	MARIA FERREIRA DA SILVA	29/07/1969	F	9
TGP, UREIA, HEMO, OCUL, URICO, CA, CREA, TGO, TRI, URINA, COLES, HDL, LDL, VLDL, GLICO PPF					
21/02/2025	0165409	ROSIMEIRE APARECIDA COSTA SILVA	16/01/1972	F	9
HBGLI, TGO, TGP, TRI, UREIA, HEMO, ESTRA, FSH, LH, TSH, CREA, OCUL, URINA, COLES, HDL LDL, VLDL, GLICO					

Pacientes por Data

LABORMED SERVICOS EM SAUDE LTDA

Convenio :

Periodo de 01-02-2025 a 28-02-2025

Data	Codigo	Paciente	Dt.Nasc	S	Convenio
21/02/2025	0165410	APARECIDA RODRIGUES DOS SANTOS	09/10/1967	F	9
HBGLI, TGO, TGP, TRI, UREIA, HEMO, CREA, OCUL, URINA, COLES, HDL, LDL, VLDL, GLICO					
21/02/2025	0165411	CRISTIANE SOARES VICENTE	12/12/1977	F	9
VITAD, B12					
21/02/2025	0165412	MABILA CANDIDA GUERREIRO	30/01/1954	F	9
HBGLI, TGO, TGP, TRI, UREIA, HEMO, TSH, CREA, URINA, COLES, HDL, LDL, VLDL, GLICO					
21/02/2025	0165413	ADRIANA CARDIAL DE OLIVEIRA	12/09/1990	F	9
TGO, TGP, TRI, UREIA, HEMO, TSH, CREA, URINA, COLES, HDL, LDL, VLDL, GLICO					
21/02/2025	0165414	MARIA DE JESUS ANDRADE BERNARDES	23/08/1948	F	9
TGP, UREIA, HEMO, URICO, CA, CREA, TGO, TRI, URINA, COLES, HDL, LDL, VLDL, GLICO					
14/02/2025	0165495	MIGUEL DANIEL DA ROCHA	01/08/2022	M	7
HEMO, FE, FERRI					
14/02/2025	0165496	BERENICE DA SILVA OLINDA	26/10/1971	F	7
HBGLI, K, NA, TGO, TGP, UREIA, VITAD, HEMO, TSH, T4L, URICO, CREA, TRI, URINA, PPF COLES, HDL, LDL, VLDL, GLICO					
14/02/2025	0165497	GUSTAVO GALDINO MARTINS	04/01/2017	M	7
FERRI, FE, TRI, HEMO, COLES, HDL, LDL, VLDL, GLICO					
14/02/2025	0165498	EVELYN LUZ GALDINO MARTINS	23/07/1981	F	7
HBGLI, K, NA, TGO, TGP, UREIA, HEMO, CREA, TRI, COLES, HDL, LDL, VLDL, GLICO					
14/02/2025	0165499	JOSEFA DA SILVA REIS	30/12/1950	F	7
VITAD, HEMO, LATEX, CREA, TGO, TGP, VHS, FAN					
14/02/2025	0165501	MARIA DO CARMO COELHO	27/05/1945	F	7
HBGLI, K, NA, TGO, TGP, UREIA, HEMO, CREA, TRI, COLES, HDL, LDL, VLDL, GLICO					
14/02/2025	0165502	VANESSA CARINA DOS SANTOS	04/09/1979	F	7
HEMO, GLICO, COLES, HDL, LDL, VLDL, TRI, TGO, TGP, URICO, UREIA, CREA, NA, K, URINA PPF, HBGLI, HOMO, INSUL, VITAD, TSH					
14/02/2025	0165503	KAEL VINICIUS DOS SANTOS BRANDAO SOARES	29/09/2021	M	7
HEMO, GLICO, FE, FERRI, COLES, HDL, LDL, VLDL, TRI, UREIA, CREA					
14/02/2025	0165504	FRANCISCA ISABEL DA CONCEIÇAO	08/08/1958	F	7
UREIA, CREA, TSH, VITAD, URINA, PPF, HEMO, GLICO, HBGLI, COLES, HDL, LDL, VLDL, TRI, TGO TGP, URICO					

Pacientes por Data

LABORMED SERVICOS EM SAUDE LTDA

Convenio :

Periodo de 01-02-2025 a 28-02-2025

Data	Codigo	Paciente	Dt.Nasc	S	Convenio
14/02/2025	0165505	CLEITON ROGERIO GOMES	09/11/1995	M	7
HBGLI, K, NA, TGO, TGP, UREIA, B12, VITAD, HEMO, URICO, CREA, TRI, URINA, COLES, HDL LDL, VLDL, GLICO					
14/02/2025	0165506	LUCIANA IMACULADA DA CONCEICAO GOMES	09/03/1982	F	7
HBGLI, K, NA, TGO, TGP, UREIA, HEMO, URICO, CREA, TRI, URINA, PPF, COLES, HDL, LDL VLDL, GLICO					
14/02/2025	0165507	MARIA DE FATIMA GONÇALVES DA SILVA	07/07/1964	F	7
HEMO, GLICO, HBGLI, TGO, TGP, COLES, HDL, LDL, VLDL, TRI, CREA, UREIA, NA, K, URINA					
14/02/2025	0165508	KIMBERLLY KAROLINE MIGUEL DOS SANTOS	29/06/2004	F	7
HBGLI, TGO, TGP, UREIA, HEMO, CREA, TRI, COLES, HDL, LDL, VLDL, GLICO					
17/02/2025	0165509	ANTONIO DE SOUZA	10/10/1954	M	7
HBGLI, K, NA, TGO, TGP, UREIA, HEMO, PSA, URICO, CREA, TRI, URINA, PPF, COLES, HDL LDL, VLDL, GLICO					
17/02/2025	0165510	ANTONIO CARLOS RODRIGUES PEDRO	08/10/1958	M	7
TGO, TGP, HEMO					
17/02/2025	0165511	GESSICA APARECIDA DE LIMA	06/09/1991	F	7
HEMO, TSH, T4L, GLICO, CREA, UREIA, HBGLI, UROC, ANT11, COLES, HDL, LDL, VLDL, TGO, TGP TRI, NA, K, URICO, URINA					
17/02/2025	0165512	DOUGLAS LOPES	21/06/1976	M	7
HBGLI, K, NA, TGO, TGP, UREIA, HEMO, PSA, URICO, CREA, TRI, URINA, COLES, HDL, LDL VLDL, GLICO					
17/02/2025	0165513	GIVALDO JOSE DA SILVA	30/12/1949	M	7
HBGLI, K, NA, TGO, TGP, UREIA, HEMO, PSA, URICO, CREA, TRI, COLES, HDL, LDL, VLDL GLICO					
17/02/2025	0165514	VALENTINA CASTRO DE PAULA	09/07/2017	F	7
TGO, TGP, UREIA, HEMO, TSH, LH, FSH, PROLA, T4L, CREA, TRI, COLES, HDL, LDL, VLDL GLICO					
17/02/2025	0165515	FLORIVALDO VIEIRA NEVES	11/12/1948	M	7
HBGLI, K, NA, TGO, TGP, UREIA, HEMO, PSA, URICO, CREA, TRI, COLES, HDL, LDL, VLDL GLICO, URINA, UROC, ANT11					
17/02/2025	0165516	INGLEDIS DE CASTRO MATOS	18/06/1989	F	7
HEMO, GLICO, HBGLI, CREA, UREIA, COLES, HDL, LDL, VLDL, TRI, TGO, TGP, TSH, T4L, FE FERRI					

Pacientes por Data

LABORMED SERVICOS EM SAUDE LTDA

Convenio :

Periodo de 01-02-2025 a 28-02-2025

Data	Codigo	Paciente	Dt.Nasc	S	Convenio
17/02/2025	0165517	MARIA APARECIDA DE ALMEIDA DE SOUZA	21/06/1966	F	7
HBGLI, K, NA, TGO, TGP, UREIA, HEMO, CREA, TRI, COLES, HDL, LDL, VLDL, GLICO					
17/02/2025	0165518	RHAYANNE KETHELEEN GOMES BARBOSA	26/12/2003	F	7
HEMO, FE, FERRI, FOLIC, TRANF, CREA, UREIA					
17/02/2025	0165519	LUCIMAR MARTINS DE PAIVA CRUZ	30/05/1990	F	7
HBGLI, TGO, TGP, UREIA, HEMO, CREA, TRI, URINA, COLES, HDL, LDL, VLDL, GLICO, UROC, ANT11					
17/02/2025	0165520	FERNANDA MORAES	18/12/1988	F	7
TSH, VITAD, URINA, PPF, HEMO, GLICO, COLES, HDL, LDL, VLDL, TRI, TGO, TGP, UREIA, CREA					
17/02/2025	0165521	MARIA DE FATIMA DE AZEVEDO	12/05/1960	F	7
URINA, UROC, ANT11, HBGLI, K, NA, TGO, TGP, UREIA, HEMO, TSH, CREA, TRI, COLES, HDL LDL, VLDL, GLICO					
17/02/2025	0165522	ANA BEATRIZ KLEIN CARLAN VASCONCELOS ME1N2D/E1S1/2001		F	7
HBGLI, K, NA, TGO, TGP, UREIA, HEMO, URICO, CREA, TRI, URINA, PPF, COLES, HDL, LDL VLDL, GLICO					
17/02/2025	0165523	ELAINE CRISTINA PEREIRA	12/01/1982	F	7
HBGLI, K, NA, TGO, TGP, UREIA, HEMO, TSH, CREA, TRI, COLES, HDL, LDL, VLDL, GLICO					
17/02/2025	0165524	JOSE CARLOS SILVA SANTOS	09/06/1974	M	7
HEMO, COLES, HDL, LDL, VLDL, TRI, CREA, UREIA, TGO, TGP, GAMGT, PSA					
19/02/2025	0165525	JESSICA MARTINS BISPO	18/01/1993	F	7
CURV6					
19/02/2025	0165526	ANDRE DOS SANTOS SILVA	12/07/1992	M	7
K, NA, TGO, TGP, UREIA, URICO, CREA, TRI, URINA, COLES, HDL, LDL, VLDL, GLICO, HBGLI					
19/02/2025	0165527	APARECIDA DOS REIS CORREA	06/01/1970	F	7
HEMO, HBGLI, K, NA, TGO, TGP, UREIA, B12, TSH, T4L, CREA, TRI, COLES, HDL, LDL VLDL, GLICO					
19/02/2025	0165528	IRENE GOMES PEREIRA SOARES	01/08/1971	F	7
HEMO, CREA, TGO, VHS, GLICO, HBGLI, MG, K, TGP, B12, VITAD, INSUL, TSH, T4L, COLES HDL, LDL, VLDL					
19/02/2025	0165529	MARIA HELENA PEREIRA DE MORAIS	15/06/1963	F	7
CPK, TGO, TGP, FAN					
19/02/2025	0165530	JOAO RODRIGUES PEREIRA	24/05/1954	M	7
HEMO, TGO, TGP, UREIA, PSA, CREA, TRI, COLES, HDL, LDL, VLDL, GLICO					

Pacientes por Data

LABORMED SERVICOS EM SAUDE LTDA

Convenio :

Periodo de 01-02-2025 a 28-02-2025

Data	Codigo	Paciente	Dt.Nasc	S	Convenio
19/02/2025	0165531	MICHELLY MARIA HONORATO DA SILVA	18/09/2002	F	7
HEMO, FERRI, HBGLI, K, NA, TGO, TGP, UREIA, B12, VITAD, URICO, CREA, FE, TRI, URINA COLES, HDL, LDL, VLDL, GLICO					
19/02/2025	0165532	KAROLINA NASCIMENTO SILVA	31/07/2000	F	7
HEMO, FERRI, FE, HBGLI, K, NA, TGO, TGP, UREIA, TSH, T4L, CREA, TRI, URINA, COLES HDL, LDL, VLDL, GLICO, UROC, ANT11, INSUL					
19/02/2025	0165533	FABIANA DOS SANTOS ANTONIO	16/09/1981	F	7
HEMO, HBGLI, TGO, TGP, UREIA, CREA, TRI, COLES, HDL, LDL, VLDL, GLICO					
19/02/2025	0165534	MIKAEL BRAYAN DOS SANTOS FREITAS	15/10/2013	M	7
HEMO, FERRI, FE, TGO, TGP, UREIA, CREA, TRI, COLES, HDL, LDL, VLDL, GLICO					
19/02/2025	0165535	NICOLLY CRISTINA PORTO DOS SANTOS	12/07/2007	F	7
TPO					
19/02/2025	0165536	ANDERSON DOS SANTOS CELSO	17/06/1992	M	7
HEMO, HBGLI, TGO, TGP, UREIA, TSH, T4L, CREA, TRI, COLES, HDL, LDL, VLDL, GLICO					
19/02/2025	0165537	DALVINO DE CARVALHO	17/12/1949	M	7
HEMO, HBGLI, TGO, TGP, UREIA, CREA, TRI, COLES, HDL, LDL, VLDL, GLICO					
19/02/2025	0165538	SUELEN BALBINO DAVID	30/05/1987	F	7
HEMO, HBGLI, K, NA, TGO, TGP, UREIA, URICO, CREA, TRI, URINA, PPF, COLES, HDL, LDL VLDL, GLICO					
19/02/2025	0165539	INGRID BALBINO MATIAS	11/07/2011	F	7
HEMO, FERRI, FE, TRI, URINA, PPF, COLES, HDL, LDL, VLDL, GLICO					
19/02/2025	0165540	VANESSA OLIVEIRA DE LIMA	09/08/1980	F	7
HEMO, HBGLI, K, NA, TGO, TGP, UREIA, ESTRA, FSH, PROGE, URICO, CREA, LH, TRI, URINA PPF, COLES, HDL, LDL, VLDL, GLICO					
24/02/2025	0165541	MARIA APARECIDA ALVES ROCHA ARAUJO	15/09/1958	F	7
HEMO, GLICO, COLES, HDL, LDL, VLDL, TRI, TGO, TGP, UREIA, CREA, VITAD, TSH, URINA, OCUL					
24/02/2025	0165542	BRUNO NASCIMENTO MACHADO	09/02/2006	M	7
HBGLI, TGO, TGP, UREIA, HEMO, CREA, TRI, COLES, HDL, LDL, VLDL, GLICO					
24/02/2025	0165543	JURACI MACHADO	23/06/1958	F	7
HBGLI, K, NA, TGO, TGP, UREIA, HEMO, CREA, TRI, COLES, HDL, LDL, VLDL, GLICO					
24/02/2025	0165544	LUCIMAR MARTINS DE PAIVA CRUZ	30/05/1990	F	7
K, NA, TGO, TGP, UREIA, HEMO, ANTAG, ANTAM, HIVA, HCV, CREA, VDRL, URINA, TP, TTPA BHCG, GLICO, UROC, ANT11					

Pacientes por Data

LABORMED SERVICOS EM SAUDE LTDA

Convenio :

Periodo de 01-02-2025 a 28-02-2025

Data	Codigo	Paciente	Dt.Nasc	S	Convenio
24/02/2025	0165545	MARINALVA DA SILVA SANTOS	08/10/1970	F	7
HEMO, GLICO, COLES, HDL, LDL, VLDL, TRI, TGO, TGP, UREIA, CREA					
24/02/2025	0165546	MARIANA GOMES BARRETO	07/08/2012	F	7
HBGLI, K, NA, TGO, TGP, UREIA, HEMO, URICO, CREA, TRI, URINA, PPF, COLES, HDL, LDL VLDL, GLICO					
24/02/2025	0165547	EDUARDO GOMES BARRETO	21/07/2009	M	7
HBGLI, K, NA, TGO, TGP, UREIA, HEMO, URICO, CREA, TRI, URINA, PPF, COLES, HDL, LDL VLDL, GLICO					
24/02/2025	0165548	ROSEMARY GOMES BARRETO	07/04/1966	F	7
HBGLI, K, NA, TGO, TGP, UREIA, HEMO, URICO, CREA, TRI, URINA, PPF, COLES, HDL, LDL VLDL, GLICO					
24/02/2025	0165549	CLOVIS SENA	30/10/1963	M	7
HEMO, GLICO, HBGLI, COLES, HDL, LDL, VLDL, TRI, TGO, TGP, FAL, GAMGT, NA, K, UREIA CREA, URINA, PSA					
24/02/2025	0165550	MISAEL ALVES BORGES	06/03/1972	M	7
HBGLI, K, NA, TGO, TGP, UREIA, HEMO, PSA, URICO, CREA, TRI, URINA, PPF, COLES, HDL LDL, VLDL, GLICO					
24/02/2025	0165551	PAOLA CRISTINA SILVA SALVADOR	09/10/1996	F	7
TSH, T4L, PROLA, ESTRA, FSH					
24/02/2025	0165552	ROSIMEIRE DE ALMEIDA PLENAS PAULINO	08/01/1962	F	7
K, UREIA, HEMO, CREA, NA, URINA, HBGLI, COLES, HDL, LDL, VLDL, GLICO, TGO, TGP, URICO TRI, MICAI					
24/02/2025	0165553	KAREN ELISA QUINELATO ZEFERINO	18/04/1977	F	7
CREA, CPK, TRI, HEMO, PCRT, T4L, URICO, UREIA, TSH, T3, COLES, HDL, LDL, VLDL, GLICO HBGLI, INSUL					
24/02/2025	0165554	YURI FERREIRA SANTOS	05/06/2006	M	7
FERRI, FE, HBGLI, K, NA, TGO, TGP, UREIA, VITAD, HEMO, T4L, URICO, CREA, TSH, TRI URINA, PPF, COLES, HDL, LDL, VLDL, GLICO					
24/02/2025	0165555	MARIA DAS GRACAS BRITO MORENO	09/09/1968	F	7
HBGLI, K, NA, TGO, TGP, UREIA, HEMO, ESTRA, FSH, LH, TESTL, URICO, CREA, PROGE, TRI URINA, COLES, HDL, LDL, VLDL, GLICO					
24/02/2025	0165556	ALEXANDRE CAMPOS DOS SANTOS	03/05/1985	M	7
FERRI, HBGLI, K, NA, TGO, TGP, UREIA, HEMO, PSA, URICO, CREA, TRI, URINA, PPF, FE COLES, HDL, LDL, VLDL, GLICO					

Pacientes por Data

LABORMED SERVICOS EM SAUDE LTDA

Convenio :

Periodo de 01-02-2025 a 28-02-2025

Data	Codigo	Paciente	Dt.Nasc	S	Convenio
21/02/2025	0165558	ROSA KIKUE N. CARVALHO	06/12/1951	F	7
UREIA, CREA, TSH, VITAD, URINA, OCUL, HEMO, GLICO, COLES, HDL, LDL, VLDL, TRI, TGO, TGP URICO, HBGLI					
21/02/2025	0165560	ANTONIO SOUZA NASCIMENTO	25/02/1945	M	7
HBGLI, K, NA, TGO, TGP, UREIA, HEMO, PSA, URICO, CREA, TRI, URINA, PPF, COLES, HDL LDL, VLDL, GLICO					
21/02/2025	0165563	DERICK SOARES VIEIRA SANTANA DA SILVA	09/04/2009	M	7
FERRI, HBGLI, K, NA, TGO, TGP, UREIA, HEMO, URICO, CREA, FE, TRI, URINA, PPF, COLES HDL, LDL, VLDL, GLICO					
21/02/2025	0165564	AUGUSTA BENDAZZOLI ZORZENON	06/07/1957	F	7
VITAD, TSH, T4					
21/02/2025	0165565	ANTONIO MARIM CORREIA	15/11/1956	M	7
HBGLI, K, NA, TGO, TGP, UREIA, HEMO, PSA, TSH, T4L, URICO, CREA, TRI, COLES, HDL LDL, VLDL, GLICO					
21/02/2025	0165566	ALZIRA POLA DA SILVA	10/05/1938	F	7
HBGLI, K, NA, TGO, TGP, UREIA, HEMO, CREA, TRI, COLES, HDL, LDL, VLDL, GLICO					
21/02/2025	0165567	ROSEMEIRE DA SILVA CORREIA	26/02/1966	F	7
HBGLI, K, NA, TGO, TGP, UREIA, HEMO, CREA, TRI, COLES, HDL, LDL, VLDL, GLICO					
21/02/2025	0165568	MARIA EDUARDA SANTOS ALVES	10/12/2015	F	7
HEMO, TP, TTPA, GLICO, COLES, HDL, LDL, VLDL, FE, FERRI, TGO, TGP, CREA, PPF					
21/02/2025	0165569	DANIEL SANTOS ALVES FRITZ	08/12/2018	M	7
FERRI, FE, TRI, HEMO, PPF, COLES, HDL, LDL, VLDL, GLICO					
21/02/2025	0165570	PAULO RICARDO DA SILVA FRGEDI BOER	22/01/2001	M	7
HBGLI, TGO, TGP, UREIA, HEMO, TSH, T4L, CREA, TRI, COLES, HDL, LDL, VLDL, GLICO					
21/02/2025	0165571	SADILA MARIA ARAUJO SOUZA	26/09/2023	F	7
HEMO, GLICO, FE, FERRI, UREIA, CREA, URINA, PPF					
21/02/2025	0165572	MARIA MADALENA CORDEIRO	29/04/1958	F	7
CREA, GAMGT, TGO, TGP, TRI, HEMO, T4L, URICO, UREIA, TSH, T3, COLES, HDL, LDL, VLDL GLICO, HBGLI, INSUL					
21/02/2025	0165573	MARIA DE FATIMA DE SOUSA ROCHA	10/03/1969	F	7
URINA, UROC, ANT11					

Pacientes por Data

LABORMED SERVICOS EM SAUDE LTDA

Convenio :

Periodo de 01-02-2025 a 28-02-2025

Data	Codigo	Paciente	Dt.Nasc	S	Convenio
21/02/2025	0165575	MARIA CLARA RODRIGUES	17/06/2021	F	8
HEMO, COLES, HDL, LDL, VLDL, TRI, TSH, GLICO, FE, FERRI, HBGLI, B12, URINA, PPF, NA K, UREIA, CREA					
21/02/2025	0165576	ADRIEL REIS PAUZAR DE FARIAS	20/05/2021	M	8
HEMO, FERRI, FE, TRI, URINA, COLES, HDL, LDL, VLDL, GLICO, PPF					
21/02/2025	0165577	LUCIANO LUIZ DE SOUZA	06/02/1964	M	8
HEMO, K, NA, FOLIC, TGO, TGP, TRI, UREIA, B12, VITAD, CREA, URINA, COLES, HDL, LDL VLDL, GLICO, HBGLI, VDRL, HBSAG, ANTIS, HCV, HIV, HBE					
21/02/2025	0165578	ISAAC HEITOR REIS PAUZAR DE FARIAS	21/01/2019	M	8
HEMO, FERRI, FE, TRI, URINA, COLES, HDL, LDL, VLDL, GLICO, PPF					
21/02/2025	0165579	HENRY DA SILVA OLIVEIRA	24/04/2016	M	8
HEMO, UREIA, CREA, TGO, TGP, FE, FERRI, URINA, GLICO, PPF, COLES, HDL, LDL, VLDL, TRI					
21/02/2025	0165580	RAIMUNDA LOUZINHA DE FRANCA SERAFIM	19/06/1949	F	8
HEMO, TGO, TGP, TRI, UREIA, TSH, T4L, CREA, URINA, COLES, HDL, LDL, VLDL, GLICO, HBGLI					
21/02/2025	0165581	JOSE SERAFIM IRMAO	31/03/1943	M	8
HEMO, CA, FE, TGO, TGP, TRI, UREIA, B12, VITAD, PSA, FERRI, CREA, URINA, COLES, HDL LDL, VLDL, GLICO, HBGLI					
21/02/2025	0165582	MARIA JOSE DOS SANTOS	15/05/1948	F	8
COLES, HDL, LDL, VLDL, TRI, GLICO, HBGLI					
21/02/2025	0165583	MARGARETE AMARO DA SILVA SANTOS	05/04/1960	F	8
HEMO, GLICO, HBGLI, NA, K, UREIA, CREA, TGO, TGP, BILI, COLES, HDL, LDL, VLDL, TRI TSH, T4L, VITAD, B12, URINA, UROC, ANT11, PPF, FSH, ESTRA					
21/02/2025	0165584	MARIA MICHELE ARAUJO RAMOS	09/01/1981	F	8
HBGLI, K, NA, TGO, TGP, TRI, UREIA, B12, VITAD, HEMO, CEA, OCUL, ESTRA, FSH, TSH T4L, CREA, URINA, COLES, HDL, LDL, VLDL, GLICO, PPF					
21/02/2025	0165585	VIRGINIA BATISTA BATISTA SANTOS	05/05/1949	F	8
HEMO, HBGLI, GLICO, COLES, HDL, LDL, VLDL, TRI, TGO, TGP, UREIA, CREA, URICO, URINA, OCUL					
21/02/2025	0165586	ANDREA RODRIGUES GONSALEZ	13/11/1983	F	8
FE, FERRI, VHS, LATEX, ESTRA, FSH, LH, PROLA, SDHEA, URICO, FAL, PROGE, CORT1, DHT					
21/02/2025	0165587	LOHANA VITORIA DA SILVA	01/04/2003	F	8
HEMO, TOXG, TOXM, RUIGG, RUIGM, HBSAG, TSH, ABO, RH, HCV, T4L, GLICO, VDRL, URINA, HIV UROC, ANT11, PPF					

Pacientes por Data

LABORMED SERVICOS EM SAUDE LTDA

Convenio :

Periodo de 01-02-2025 a 28-02-2025

Data	Codigo	Paciente	Dt.Nasc	S	Convenio
21/02/2025	0165588	EVA DE LOURDES PIMENTA	08/02/1958	F	8
HEMO, VHS, TP, TTPA, UREIA, CREA, TGO, TGP, PCRT, FAL, GAMGT, NA, K, MG, GLICO HBGLI, COLES, HDL, LDL, VLDL, TRI, VDRL, TSH, T4L, B12, FOLIC, HIV, HBSAG, ANTIS, HCV URINA, AMILA, LIPAS, FAN, LATEX, ASLO					
21/02/2025	0165590	BEATRICE SANTOS GOULART SILVA	19/03/2016	F	8
HEMO, FERRI, FE, TRI, URINA, HBGLI, COLES, HDL, LDL, VLDL, UROC, ANT11, GLICO, PPF					
21/02/2025	0165591	ROGERIO DE FREITAS	25/10/1980	M	8
HEMO, TGO, TGP, TRI, UREIA, TSH, T4L, CREA, URINA, COLES, HDL, LDL, VLDL, GLICO, HBGLI					
24/02/2025	0165593	CAUA PENNA NASCIMENTO	18/03/2008	M	8
FERRI, FE, TRI, HEMO, URINA, PPF, COLES, HDL, LDL, VLDL, GLICO					
24/02/2025	0165594	ANTONIO DE JESUS	13/06/1951	M	8
URICO, CPK, K, NA, TGO, TGP, HEMO, TSH, T4L, UREIA, CREA, TRI, COLES, HDL, LDL VLDL, GLICO, HBGLI					
24/02/2025	0165595	MARIA ZENEIDE BARBOSA DE AMORIM	27/04/1949	F	8
URICO, CPK, K, NA, TGO, TGP, HEMO, TSH, T4L, UREIA, CREA, TRI, COLES, HDL, LDL VLDL, GLICO, HBGLI					
24/02/2025	0165596	SILEIDE GUILHERME BEZERRA	14/09/1968	F	8
TGO, TGP, TRI, UREIA, HEMO, URICO, CA, CREA, K, NA, URINA, HBGLI, COLES, HDL, LDL VLDL, GLICO, PPF					
24/02/2025	0165597	JOSE HAMILTON RIBEIRO DA SILVA	09/06/1965	M	8
GLICO, HBGLI					
24/02/2025	0165598	FRANCISCO HUMBERTO GOMES DE FIGUEIREDO	21/05/1963	M	8
TGO, TGP, TRI, UREIA, HEMO, TSH, T4L, CREA, URINA, COLES, HDL, LDL, VLDL, GLICO, HBGLI					
24/02/2025	0165599	MARIA DE LOURDES PEREIRA	13/06/1950	F	8
TP, TTPA					
24/02/2025	0165600	CARLOS EDUARDO MOZELI DE AZEVEDO	20/05/2005	M	8
P, B12, HEMO, HCV, HBSAG, ANTIS, TSH, T4L, MG, VDRL, HIV, FOLIC					
24/02/2025	0165601	THEREZINHA DA PENHA LIMA	25/08/1947	F	8
URINA, UROC, ANT11					
24/02/2025	0165602	MARLENE PEREIRA BISPO	03/12/1964	F	8
TGO, TGP, TRI, UREIA, HEMO, CREA, URINA, COLES, HDL, LDL, VLDL, GLICO, HBGLI					

Pacientes por Data

LABORMED SERVICOS EM SAUDE LTDA

Convenio :

Periodo de 01-02-2025 a 28-02-2025

Data	Codigo	Paciente	Dt.Nasc	S	Convenio
24/02/2025	0165603	JAO TOMAZ DOS SANTOS	10/05/1965	M	8
TGO, TGP, TRI, UREIA, HEMO, PSA, OCUL, URICO, CREA, INSUL, URINA, HBGLI, COLES, HDL, LDL VLDL, GLICO, PPF					
24/02/2025	0165604	RITA DE CASSIA OLIVEIRA DE PAULA	29/04/1971	F	8
BILI, HBGLI, K, NA, TGO, TGP, TRI, UREIA, B12, VITAD, HEMO, CEA, OCUL, ESTRA, FSH TESTO, CREA, URINA, UROC, ANT11, COLES, HDL, LDL, VLDL, GLICO, PPF, MG, T3, T4L, TSH TIRE, TPO					
26/02/2025	0165606	FRANCIELLE NUNES DUARTE	07/03/1994	F	8
HEMO, TOXG, TOXM, RUIGG, RUIGM, HBSAG, ANTIS, ABO, RH, HCV, GLICO, VDRL, URINA, HIV, UROC ANT11, PPF					
26/02/2025	0165607	CLEUSA BATISTA DOS SANTOS	12/05/1967	F	8
FSH, LH, ESTRA, PROGE, T4, VDRL, HCV, HBSAG, ANTIS					
26/02/2025	0165608	VANESSA DOREA DE PAULA	21/05/1982	F	8
TGO, TGP, TRI, UREIA, HEMO, URICO, CREA, URINA, COLES, HDL, LDL, VLDL, GLICO, PPF, HBGLI					
26/02/2025	0165609	LIGIA MINARO DE ALMEIDA	17/07/1980	F	8
HBGLI, K, NA, TGO, TGP, TRI, UREIA, B12, VITAD, HEMO, CEA, ESTRA, FSH, TSH, T4L CREA, URINA, COLES, HDL, LDL, VLDL, GLICO, PPF					
26/02/2025	0165610	ANA MARIA FERREIRA DOS SANTOS LIMA	19/06/1954	F	8
TGO, TGP, TRI, UREIA, HEMO, OCUL, URICO, CREA, URINA, HBGLI, COLES, HDL, LDL, VLDL, GLICO PPF					
26/02/2025	0165611	JEFFERSON SILVA DOS SANTOS	08/10/1979	M	8
TGO, TGP, TRI, UREIA, HEMO, CREA, URINA, COLES, HDL, LDL, VLDL, GLICO, HBGLI					
26/02/2025	0165612	FRANCSICA NUNES SILVA DOS SANTOS	03/12/1956	F	8
TGO, TGP, TRI, UREIA, HEMO, CREA, URINA, COLES, HDL, LDL, VLDL, GLICO, HBGLI					
26/02/2025	0165613	ANDRE LUIZ FELIX DO CARMO	27/08/1981	M	8
TGO, TGP, TRI, UREIA, HEMO, CREA, URINA, COLES, HDL, LDL, VLDL, GLICO, HBGLI					
26/02/2025	0165614	CRISTIANE GRITTI	27/03/1981	F	8
TGO, TGP, TRI, UREIA, HEMO, ESTRA, FSH, LH, TSH, CREA, URINA, COLES, HDL, LDL, VLDL GLICO, HBGLI, GAMGT, T4L, URICO, T3, INSUL					
26/02/2025	0165615	LETICIA RODRIGUES MARCAL	16/01/2004	F	8
TGO, TGP, TRI, UREIA, HEMO, TSH, T4L, CREA, URINA, COLES, HDL, LDL, VLDL, GLICO, HBGLI					
26/02/2025	0165616	JOSE CARLOS CHAGAS	10/05/1950	M	8
TGO, TGP, TRI, UREIA, HEMO, PSA, OCUL, CREA, URINA, ABO, RH, COLES, HDL, LDL, VLDL GLICO, HBGLI					

Pacientes por Data

LABORMED SERVICOS EM SAUDE LTDA

Convenio :

Periodo de 01-02-2025 a 28-02-2025

Data	Codigo	Paciente	Dt.Nasc	S	Convenio
26/02/2025	0165617	LUCIA ELENA RAMOS	20/10/1959	F	8
TSH, T4					
28/02/2025	0165618	DEBORHA THAMIRES MIRANDA DE ARAUJO	10/11/1991	F	8
TSH, T4L					
28/02/2025	0165619	RAQUEL NATALINA LAURINDO SILVA	24/12/1967	F	8
HBGLI, TGP, UREIA, HEMO, URICO, CA, CREA, TGO, TRI, URINA, COLES, HDL, LDL, VLDL, GLICO					
28/02/2025	0165620	ANTONIO DOS SANTOS SILVA	18/09/1960	M	8
TGO, TGP, TRI, UREIA, HEMO, PSA, URICO, OCUL, CREA, COLES, HDL, LDL, VLDL, GLICO, HBGLI					
28/02/2025	0165621	EDINALVA DE SOUZA PEREIRA	30/07/1953	F	8
HEMO, UREIA, CREA, OCUL, PPF, VHS, FE, FERRI, CPK, TGO, TGP, BILI, VITAD, B12					
28/02/2025	0165623	CLEITON BONFIM LIBARINO	18/01/1985	M	8
TGO, TGP, TRI, UREIA, HEMO, TSH, T4L, CREA, URINA, COLES, HDL, LDL, VLDL, GLICO, HBGLI					
28/02/2025	0165624	ANDREZA GOMES ROSA	16/12/1976	F	8
TGO, TGP, TRI, UREIA, HEMO, URICO, CREA, URINA, HBGLI, COLES, HDL, LDL, VLDL, GLICO					
28/02/2025	0165625	MARIA DE LOURDES SOUZA COSTA SANTANA	11/02/1957	F	8
TGO, TGP, TRI, UREIA, HEMO, URICO, CREA, URINA, COLES, HDL, LDL, VLDL, GLICO, HBGLI					
28/02/2025	0165626	LOURIVAL BENTO LIMA	23/07/1974	M	8
TGO, TGP, TRI, UREIA, HEMO, PSA, URICO, CREA, URINA, COLES, HDL, LDL, VLDL, GLICO, HBGLI					
28/02/2025	0165627	JANAINA DO CARMO SARAIVA	27/07/1985	F	8
HBGLI, K, NA, TGO, TGP, TRI, B12, VITAD, HEMO, UREIA, ESTRA, FSH, TSH, T4L, CREA URINA, COLES, HDL, LDL, VLDL, GLICO, PPF					
28/02/2025	0165628	JOSENALDO BARBOSA	29/09/1970	M	8
TGO, TGP, TRI, UREIA, HEMO, PSA, CREA, URINA, COLES, HDL, LDL, VLDL, GLICO, HBGLI					
28/02/2025	0165629	ELIZABETE NICOLINO BARBOSA	30/05/1973	F	8
TGO, TGP, TRI, UREIA, B12, VITAD, HEMO, TSH, T4L, CREA, COLES, HDL, LDL, VLDL, GLICO HBGLI					
28/02/2025	0165630	MARA CRISTINA CARDOSO DA SILVA	17/04/1977	F	8
TSH, T4L					
28/02/2025	0165631	CLAUDIO ANTAO DA SILVA	19/11/1941	M	8
HEMO, UREIA, CREA, TGO, TGP, PCRT, FAL, GAMGT, NA, K, MG, GLICO, HBGLI, COLES, HDL LDL, VLDL, TRI, VDRL, TSH, T4L, B12, FOLIC, HIV, HBSAG, ANTIS, HCV, URINA, AMILA, LIPAS VHS, TP, TTPA, CPK					

Pacientes por Data

LABORMED SERVICOS EM SAUDE LTDA

Convenio :

Periodo de 01-02-2025 a 28-02-2025

Data	Codigo	Paciente	Dt.Nasc	S	Convenio
28/02/2025	0165632	ANA LIVIA SANTOS DO NASCIMENTO	20/08/2013	F	8
CREA, GAMGT, TGO, TGP, TRI, HEMO, DHEA, TESTO, T4L, URICO, UREIA, TSH, SDHEA, T3, COLES HDL, LDL, VLDL, GLICO, HBGLI, INSUL					
28/02/2025	0165633	PIETRO BRANDAO DA SILVA ARAUJO	01/09/2019	M	8
GLICO, HEMO, TGO, TGP, URINA, PPF, PPF2, VITAD, B12					
28/02/2025	0165634	ISABELLA MELLYSSA BRANDAO DA SILVA ARAU2J1O	06/2017	F	8
HEMO, GLICO, TGO, TGP, URINA, PPF, PPF2, VITAD, B12					
19/02/2025	0165676	ELISANGELA GONÇALVES DA SILVA	14/09/1979	F	INF
UREIA, CREA, TGO, TGP, URINA, ANTIS					
19/02/2025	0165677	TALITA MORANDI BRITO	03/02/1980	F	INF
URINA, UROC, ANT11					
19/02/2025	0165678	DOUGLAS ARAUJO OLIVEIRA	03/07/1991	M	INF
BK					
21/02/2025	0165679	DOUGLAS ARAUJO OLIVEIRA	03/07/1991	M	INF
BK					
24/02/2025	0165680	EDSON DOS SANTOS SOUZA	06/05/1985	M	INF
HEMO, TGO, TGP, P, UREIA, CREA, NA, K, COLES, HDL, LDL, VLDL, TRI, GLICO, GAMGT CA, URICO, CPK, URINA, VDRL					
24/02/2025	0165681	JOAO BERNARDO DA SILVA NETO	08/02/1994	M	INF
HEMO, TGO, TGP, PCRT, UREIA, CREA, URINA, HBGLI, TSH					
24/02/2025	0165682	IVO CONCEIÇAO DE SOUSA	15/04/1955	M	INF
URICO, CPK, MG, K, NA, TGO, TGP, HEMO, TSH, T4L, UREIA, CREA, TRI, COLES, HDL LDL, VLDL, GLICO, HBGLI, MICAI					
24/02/2025	0165683	VINICIUS ALONSO PINHEIRO	28/02/2006	M	INF
HEMO, TGO, TGP, P, UREIA, CREA, NA, K, COLES, HDL, LDL, VLDL, TRI, GLICO, GAMGT CA, URICO, CPK, URINA, ANTIS, ANTAG, ANTAM					
24/02/2025	0165684	ELIANA DOS SANTOS	01/10/1967	F	INF
FSH, LH					
24/02/2025	0165685	DANYA PAOLA SANTIN PINHEIRO	10/10/1973	F	INF
URINA, UROC, ANT11, FSH, LH					
26/02/2025	0165686	ARLINDO GOMES TREVIZAM	21/05/1985	M	INF
VDRL					

Pacientes por Data

LABORMED SERVICOS EM SAUDE LTDA

Convenio :

Periodo de 01-02-2025 a 28-02-2025

Data	Codigo	Paciente	Dt.Nasc	S	Convenio
26/02/2025	0165687	ADRIANO SILVA CELESTRINO	19/07/1990	M	INF
VDRL					
26/02/2025	0165688	CARLOS ANTONIO FERREIRA SILVA	15/07/1988	M	INF
HEMO, TGO, TGP, P, NA, K, UREIA, CREA, COLES, HDL, LDL, VLDL, TRI, GLICO, GAMGT CA, URINA, CPK, URICO, VDRL					
26/02/2025	0165689	SARA RAQUEL DO NASCIMENTO LACERDA	29/04/1988	F	INF
TSH, T4L, HBGLI, GLICO					
26/02/2025	0165690	GILBERTO NASCIMENTO DA SILVA JUNIOR	19/01/1987	M	INF
HEMO, TGO, TGP, P, UREIA, CREA, NA, K, COLES, HDL, LDL, VLDL, TRI, GLICO, GAMGT CA, URICO, CPK, URINA, VDRL					
26/02/2025	0165691	RAQUEL TEIXEIRA DOS SANTOS	11/05/1988	F	INF
HEMO, TGO, TGP, P, NA, K, UREIA, CREA, COLES, HDL, LDL, VLDL, TRI, GLICO, GAMGT CA, URINA, CPK, URICO, ANTIS, TOXG, TOXM					
26/02/2025	0165692	JOYCE DA SILVA SOUZA SANTOS	17/08/1991	F	INF
HTLV					
26/02/2025	0165693	JOSE LUIZ RODRIGUES	21/10/1951	M	INF
HBGLI					
26/02/2025	0165694	ERMANO DIAS DOS SANTOS	02/04/1960	M	INF
HEMO, TGO, TGP, P, UREIA, CREA, NA, K, COLES, HDL, LDL, VLDL, TRI, GLICO, GAMGT CA, URICO, CPK, URINA, PSA					
26/02/2025	0165695	TELMA REGINA SERAFANI	08/03/1956	F	INF
HEMO, TGO, TGP, P, UREIA, CREA, NA, K, COLES, HDL, LDL, VLDL, TRI, GLICO, GAMGT CA, URICO, CPK, URINA, VDRL, ANTAG, ANTAM					
26/02/2025	0165696	MIGUEL SANTANA DE PAULA	29/09/1964	M	INF
HAN, HAN, HAN, HAN, HAN, HAN					
28/02/2025	0165697	CAIO ANDRADE MEDINA	09/10/2003	M	INF
VDRL					
28/02/2025	0165698	LUCA VIEIRA DE SOUZA RIBEIRO	08/03/2000	M	INF
BK					
26/02/2025	0165755	MARIA APARECIDA BROCARDO	28/09/1953	F	INF
HEMO, TGO, TGP, P, UREIA, CREA, NA, K, COLES, HDL, LDL, VLDL, TRI, GLICO, GAMGT CA, URICO, CPK, URINA					

Pacientes por Data

LABORMED SERVICOS EM SAUDE LTDA

Convenio :

Periodo de 01-02-2025 a 28-02-2025

Data	Codigo	Paciente	Dt.Nasc	S	Convenio
10/02/2025	0165756	SARAH BARBOSA SOUZA	20/03/2024	F	1
TP, TTPA, PROT, TGO, TGP, NA, K, URINA					
12/02/2025	0165757	NOAH NUNES TEIXEIREA	26/03/2022	M	1
URINA					
12/02/2025	0165758	JAQUELINE EVANGELISTA MIRANDA	17/04/1983	F	1
URINA					
13/02/2025	0165759	OLIVER NOVAES ROCHA	04/10/2023	M	1
UREIA, CREA, TGO, TGP, CPK, CKMB					
13/02/2025	0165760	MARCIA HELENA ALVES SILVEIRA	14/04/1968	F	1
HEMO, TSH, T4L, TESTO, TESTL, CORT1, PROLA, ESTRA, PROGE, B12, VITAD, FOLIC, URINA, COLES, HDL LDL, VLDL, TRI, GLICO, URICO, FE, FERRI, TRANF, UREIA, CREA, NA, K, BILI, TGO, TGP CAPF					
14/02/2025	0165761	KEMILY ARAUJO SANTOS	08/06/2013	F	1
HEMO, NA, K, URINA					
14/02/2025	0165762	GRAZIELE CONCEIÇÃO MACHADO	08/02/2015	F	1
URINA					
14/02/2025	0165763	HARTUR MARTINS GUERRA	10/08/2019	M	1
HEMO					
14/02/2025	0165764	MATHEUS HENRIQUE LIMA MARQUES	07/01/2025	M	1
HEMO, UREIA, CREA, NA, K, TGO, TGP, AMILA, FAL, BILI					
15/02/2025	0165765	ALEXIA NERES	08/06/2018	F	1
URINA					
15/02/2025	0165766	MARIAH STELA BARBOSA	04/08/2023	F	1
URINA					
16/02/2025	0165767	GUILHERME GOMES	08/03/2014	M	1
AMILA					
15/02/2025	0165768	HELLOA GABRIELLY TENORIO DE OLIVEIRA	01/03/2023	M	1
HEMO, URINA					
16/02/2025	0165769	JOSEPH BENICIO DOS SANTOS SILVA	14/02/2023	M	1
URINA					

Pacientes por Data

LABORMED SERVICOS EM SAUDE LTDA

Convenio :

Periodo de 01-02-2025 a 28-02-2025

Data	Codigo	Paciente	Dt.Nasc	S	Convenio
16/02/2025	0165770	JOAO MIGUEL ROCHA	14/10/2021	M	1
URINA					
16/02/2025	0165771	EDUARDA DE ARRUDA SILVA	29/08/2015	F	1
HEMO, URINA					
16/02/2025	0165772	DANIELE DA SILVA AMARAL	10/03/2015	F	1
HEMO, URINA					
16/02/2025	0165773	ALICE SANTOS DO A. DIVINO	23/02/2022	F	1
URINA					
16/02/2025	0165774	BENICIO LIMA BEZERRA	25/01/2021	M	1
HEMO, URINA					
16/02/2025	0165775	LEVI LOPES DUARTE	07/12/2023	M	1
URINA					
16/02/2025	0165776	LEVI LOPES PEREIRA	17/02/2014	M	1
HEMO, URINA					
16/02/2025	0165777	IAGO RUBI MARTIM	24/12/2023	M	1
URINA					
16/02/2025	0165778	ILMARLEY GABRIEL PINTO DE ARAUJO	20/06/2014	M	1
HEMO					
16/02/2025	0165779	ISAQUE VIEIRA OLIMPIO DA SILVA	22/10/2022	M	1
HEMO					
16/02/2025	0165780	ZOE BRITO DE LUCENA	25/08/2024	F	1
HEMO, URINA					
16/02/2025	0165781	MURILO SANTOS DE OLIVEIRA	28/02/2019	M	1
HEMO, URINA					
16/02/2025	0165782	GAEL DA SILVA MENDES	16/12/2022	M	1
HEMO, CPK, CKMB					
17/02/2025	0165783	ALYSSON FREIRE SENA DA SILVA	22/07/2018	M	1
HEMO, NA, K, TGO, TGP, UREIA, CREA, URINA					
17/02/2025	0165784	MIGUEL COSTA GALDINO	13/06/2016	M	1
HEMO, NA, K, TGO, TGP, UREIA, CREA, URINA					

Pacientes por Data

LABORMED SERVICOS EM SAUDE LTDA

Convenio :

Periodo de 01-02-2025 a 28-02-2025

Data	Codigo	Paciente	Dt.Nasc	S	Convenio
17/02/2025	0165785	LIDIA APARECIDA SOUZA	31/03/2017	F	1
HEMO, UREIA, CREA, URINA					
17/02/2025	0165786	LAURA CARVALHO PEREIRA	03/10/2017	F	1
HEMO, URINA					
17/02/2025	0165787	ANA CLARA MORENO DIAS	25/08/2016	F	1
HEMO, URINA					
17/02/2025	0165788	LORENA C. ALVES	28/09/2022	F	1
URINA					
19/02/2025	0165789	JOAO GUILHERME RODRIGUES LIMA	12/06/2023	M	1
HEMO, URINA					
20/02/2025	0165790	CRISTHIAN GABRIEL CARNEIRO	23/08/2014	M	1
HEMO, NA, K, TGO, TGP, UREIA, CREA, URINA					
19/02/2025	0165791	FERNANDA CARDOSO FERREIRA	21/04/2014	F	1
HEMO, UREIA, CREA					
20/02/2025	0165792	ANTONELLA SANTOS OLIVEIRA	17/09/2024	F	1
HEMO, TP, TTPA, TGO, TGP					
19/02/2025	0165793	ARTHUR MIGUEL SILVA RIBEIRO	22/05/2019	M	1
HEMO, URINA					
19/02/2025	0165794	ANTONELLA SANTOS OLIVEIRA	17/09/2024	F	1
HEMO, URINA					
19/02/2025	0165795	MIGUEL HENRIQUE NOGUEIRA	13/01/2022	M	1
HEMO, URINA					
17/02/2025	0165796	BRYAN LUCCA DE SANTA ROSA ROMEIRO	21/07/2015	M	1
URINA, HEMO, TGO, TGP, UREIA, CREA, NA, K					
19/02/2025	0165797	LAVYNIA DE MORAES VIERA	12/11/2013	F	1
URINA					
19/02/2025	0165798	DAVI ALVES DE OLIVEIRA	06/02/2017	M	1
HEMO, PCRT, UREIA, CREA, NA, K, TGO, TGP, URINA					
19/02/2025	0165799	ANA LIZ SANTOS DO VALE	02/02/2025	F	1
HEMO, URINA					

Pacientes por Data

LABORMED SERVICOS EM SAUDE LTDA

Convenio :

Periodo de 01-02-2025 a 28-02-2025

Data	Codigo	Paciente	Dt.Nasc	S	Convenio
18/02/2025	0165800	GERSON PEREIRA DA SILVA	26/07/1964	M	1
HEMO, UREIA, CREA					
19/02/2025	0165801	ALLANA MATOS SANTOS	28/02/2020	F	1
URINA					
18/02/2025	0165806	SOFIA B ABREU	27/10/2014	F	1
URINA					
18/02/2025	0165807	VICTOR HUGO CORDEIRO BARBOSA	13/04/2015	M	1
HEMO, TGO, TGP, VHS, AMILA, URINA					
18/02/2025	0165808	VALENTINA DOS SANTOS CHALEF	06/05/2020	F	1
HEMO, K, NA, UREIA, CREA, URINA					
15/02/2025	0165809	THEO SANTOS COSTA	14/04/2021	M	1
URINA					
16/02/2025	0165810	ALICE VENANCIO COSTA	03/04/2019	F	1
HEMO, URINA, PCRT					
15/02/2025	0165811	SOPHIA KARALEWSKI	25/04/2022	F	1
URINA					
15/02/2025	0165812	MANUELLA MORELO BRUNO	24/05/2024	F	1
URINA, HEMO					
15/02/2025	0165813	KAUE FERREIRA DA SILVA	26/04/2014	M	1
HEMO, URINA					
15/02/2025	0165814	ALICE VITORIA ALVES LEMOS	18/03/2023	F	1
URINA					
15/02/2025	0165815	THAYLA LAIS DA SILVA	29/10/2023	F	1
URINA					
16/02/2025	0165816	DANIEL CARLOS ALMEIDA DO NASCIMENTO	03/11/2017	M	1
URINA					
15/02/2025	0165817	RAVI DA SILVA COSTA SANTOS	17/10/2024	M	1
URINA					
14/02/2025	0165818	NATHALIA BEATRIZ DA SILVA CAVALLEIRI	04/10/2017	F	1
URINA					

Pacientes por Data

LABORMED SERVICOS EM SAUDE LTDA

Convenio :

Periodo de 01-02-2025 a 28-02-2025

Data	Codigo	Paciente	Dt.Nasc	S	Convenio
16/02/2025	0165819	AYLA GABRIELA OLIVEIRA	13/02/2024	F	1
URINA					
14/02/2025	0165820	MAYA MARIA RAMOS	31/03/2021	F	1
HEMO, PCRT					
14/02/2025	0165821	MANUELLA LIMA DE OLIVEIRA	25/06/2014	F	1
URINA					
14/02/2025	0165822	ALICE MARIA SOUZA	04/07/2020	F	1
HEMO, URINA					
14/02/2025	0165823	RAMON DE QUADROS BASSANI PEQUENO	18/01/2016	M	1
HEMO					
14/02/2025	0165824	HEITOR LUCCA LOPES	31/12/2024	M	1
HEMO, URINA					
14/02/2025	0165825	MARIA EDUARDA A.	03/05/2020	F	1
URINA					
13/02/2025	0165826	HELOISA BASTOS LIMA	29/11/2022	F	1
HEMO, CPK, CKMB					
13/02/2025	0165827	HELEONORA ZANONA DE LIMA	10/01/2022	F	1
HEMO, NA, K, TGO, TGP, UREIA, CREA, URINA					
13/02/2025	0165828	DAVY FERNANDES LOPES BENTO	08/11/2014	M	1
URINA					
13/02/2025	0165829	FABIO LUCIANO NEUJA	14/11/2024	M	1
HEMO, URINA					
13/02/2025	0165830	OLIVER MORAES ROCHA	04/10/2003	M	1
HEMO, K, NA, URINA					
13/02/2025	0165831	MATHEUS LEONARDO PAIXÃO MADRUGO	13/07/2024	M	1
URINA					
13/02/2025	0165832	GUILHERME HENRIQUE LOPES GOMES	09/08/2020	M	1
HEMO, K, NA, TGO, TGP, UREIA, CREA, URINA					
13/02/2025	0165833	BRYAN OLIVEIRA DE SOUZA	02/01/2021	M	1
HEMO, URINA					

Pacientes por Data

LABORMED SERVICOS EM SAUDE LTDA

Convenio :

Periodo de 01-02-2025 a 28-02-2025

Data	Codigo	Paciente	Dt.Nasc	S	Convenio
12/02/2025	0165835	LUCAS MIGUEL SOUZA DOS SANTOS	08/02/2017	M	1
HEMO, TP, TTPA, UREIA, CREA, NA, K, URINA					
12/02/2025	0165836	MATHEUS LEONARDO PAIXAO MADRUGA	13/07/2024	M	1
HEMO, URINA					
12/02/2025	0165837	EMANUELLE DA SILVA REIS	28/07/2022	F	1
URINA					
13/02/2025	0165838	LAURA ARAUJO DE CARVALHO	20/05/2015	F	1
URINA					
10/02/2025	0165839	ARTHUR DA SILVA FERNANDES	26/11/2017	M	1
HEMO, URINA, UREIA, CREA, NA, K, PCRT					
10/02/2025	0165841	ELOA VITORIA MATEUS DA SILVA	08/12/2022	F	1
HEMO, URINA					
10/02/2025	0165842	SARAH BARBOSA SOUZA	20/03/2024	F	1
HEMO, UREIA, CREA					
10/02/2025	0165843	FELIPE GABRIEL SUPERBI DA SILVA	10/06/2015	M	1
HEMO					
10/02/2025	0165844	REBECCA S DE ANDRADE	08/10/2021	F	1
HEMO					
11/02/2025	0165846	FABIO MIGUEL ANDRADE CARVALHO	06/06/2014	M	1
HEMO, UREIA, CREA, NA, K					
11/02/2025	0165847	HANNAH DE FREITAS FERNANDES	02/02/2022	F	1
HEMO, UREIA, CREA, NA, K, URINA					
11/02/2025	0165848	LUIS OTAVIO ALVES OLIVEIRA	18/04/2020	M	1
URINA					
11/02/2025	0165849	ALICE GOIS DO NASCIMENTO	03/02/2018	F	1
HEMO, NA, K, UREIA, CREA, TGO, TGP, URINA					
11/02/2025	0165850	ISABELLY VITORIA BEZERRA DOS SANTOS	07/03/2018	F	1
HEMO					
12/02/2025	0165851	VICTOR LORENZO DOS SANTOS FERREIRA	17/05/2020	M	1
URINA, HEMO					

Pacientes por Data

LABORMED SERVICOS EM SAUDE LTDA

Convenio :

Periodo de 01-02-2025 a 28-02-2025

Data	Codigo	Paciente	Dt.Nasc	S	Convenio
12/02/2025	0165852	JOAO GABRIEL RODRIGUES DE OLIVEIRA	14/01/2023	M	1
HEMO, NA, K, UREIA, CREA, TGO, TGP, GASO, URINA, PCRT					
11/02/2025	0165853	ANA JULIA PAREIRA LIMA	15/05/2014	F	1
URINA					
10/02/2025	0165854	GABRIELLY APARECIDA DE SOUZA	11/11/2013	F	1
HEMO, UREIA, CREA, URINA					
11/02/2025	0165855	MIGUEL G. MENDES	16/12/2023	M	1
HEMO, NA, K, TGO, TGP, UREIA, CREA, URINA					
07/02/2025	0165856	DAIANE PAVALI VARELLA	02/06/1978	F	1
HEMO					
07/02/2025	0165857	JOAO ARAUJO VERAS	28/01/1962	M	1
TP, TTPA, VHS					
07/02/2025	0165858	MARIO MATEUS FIGUEIREDO	18/12/1972	M	1
HEMO, UREIA, CREA, AMILA, BILI, TGO, TGP, GAMGT, FAL, URINA					
07/02/2025	0165859	MANUEL JOAO DA SILVA	03/09/1940	M	1
URINA					
07/02/2025	0165860	NARCILIO ALVES DE ALMEIDA	14/12/1958	M	1
URINA					
07/02/2025	0165861	VITORIA SILVA BORSATO	23/09/2005	F	1
URINA					
07/02/2025	0165862	REYDSON RONNI SANTOS FARIAS	21/04/1999	M	1
HEMO, TGO, TGP					
08/02/2025	0165863	MARIA APARECIDA BATISTA DA SILVA	03/06/1959	F	1
HEMO, UREIA, CREA, NA, K, GLICO, URINA					
08/02/2025	0165864	CAMILA CAROLINE CLARO	12/06/1996	F	1
HEMO, UREIA, CREA, URINA					
08/02/2025	0165865	DENIS DE OLIVEIRA ANDRADE	20/08/1960	M	1
URINA					
08/02/2025	0165866	LUCIANA M.,DOS SANTOS	19/11/1976	F	1
HEMO, URINA					

Pacientes por Data

LABORMED SERVICOS EM SAUDE LTDA

Convenio :

Periodo de 01-02-2025 a 28-02-2025

Data	Codigo	Paciente	Dt.Nasc	S	Convenio
08/02/2025	0165867	BRUNA MENDES DE PAULA	22/07/2004	F	1
URINA					
08/02/2025	0165868	ROSA MARIA C. M.DE ALMEIDA	25/02/1965	F	1
HEMO, AMILA					
08/02/2025	0165869	THEREZINHA DA PENHA LIMA	25/08/1947	F	1
HEMO, UREIA, CREA, NA, K, TGO, TGP, BILI					
08/02/2025	0165870	FABIO DE S.C MATOS	13/08/1985	M	1
URINA					
08/02/2025	0165871	MARIA APARECIDA LOPES	28/10/1955	F	1
HEMO, UREIA, CREA, NA, TGO, TGP, K, GAMGT					
08/02/2025	0165872	RODRIGO GONCALVES ROCHA	12/03/2007	M	1
HEMO, UREIA, CREA, NA, K, URINA					
08/02/2025	0165873	CRISTINA CUSTODIO M. FIGUEREDO	07/05/1972	F	1
HEMO, URINA					
08/02/2025	0165874	TATIANE GONÇALVES ROCHA	20/11/1978	F	1
HEMO, TP, TTPA					
08/02/2025	0165875	JOSE APARECIDO MOREIRA	26/08/1968	M	1
URINA					
08/02/2025	0165876	LUCIA APARECIDA M.MORAES	29/10/1957	F	1
URINA					
08/02/2025	0165877	ADRIANA APARECIDA MESQUITA	01/10/1974	F	1
URINA					
08/02/2025	0165878	FERNANDA CRISTINA K.LOPES	24/04/1986	F	1
URINA					
08/02/2025	0165879	ALESSANDRO BERGAMASSO	12/07/1973	M	1
HEMO, URINA, UREIA, CREA, TGO, TGP, GAMGT, FAL, BILI, GLICO					
08/02/2025	0165880	JANAINA PASOTTO FERREIRA	27/03/1979	F	1
URINA					
08/02/2025	0165881	HERMINIA PACHECO DA SILVA	30/04/1946	F	1
URINA					

Pacientes por Data

LABORMED SERVICOS EM SAUDE LTDA

Convenio :

Periodo de 01-02-2025 a 28-02-2025

Data	Codigo	Paciente	Dt.Nasc	S	Convenio
08/02/2025	0165882	MARILDA SALDANHA MARINHO	06/04/1959	F	1
HEMO					
08/02/2025	0165883	IRANI RIBEIRO VIANA	12/03/1965	F	1
URINA					
08/02/2025	0165884	JOSE FIRMINO DE ALMEIDA	03/08/1937	M	1
HEMO, TGO, TGP, UREIA, CREA, CPK, CKMB, TROPO, URINA					
09/02/2025	0165885	KARINA SANTANA PINTO	16/03/1999	F	1
HEMO, TGO, TGP					
09/02/2025	0165886	SUELI ALVES DOS SANTOS	12/03/1980	F	1
HEMO, UREIA, CREA, URINA					
09/02/2025	0165887	MARIA TAVARES DE LIMA LOPES	01/04/1945	F	1
TROPO					
09/02/2025	0165888	YASMIN DOS REIS SILVA	02/06/2007	F	1
HEMO					
09/02/2025	0165889	ANDRE FELIPE SANTOS DE SIQUEIRA	29/01/1994	M	1
HEMO, UREIA, CREA, URINA					
09/02/2025	0165890	MARIA EDUARDA DIAS GUEDES	18/04/2006	F	1
HEMO, URINA					
09/02/2025	0165891	PEDRO P. DA SILVA	06/09/1957	M	1
HEMO, URINA, ALBUM					
09/02/2025	0165893	LUIZ FRANCISCO	13/10/1955	M	1
HEMO, UREIA, CREA, TROPO, CPK, CKMB					
09/02/2025	0165894	MARCO AURELIO DE LIMA	24/09/1967	M	1
HEMO, UREIA, CREA					
09/02/2025	0165895	JOSE LUIZ PERALTA	08/09/1964	M	1
HEMO, UREIA, CREA, K, TGO, TGP, BILI, DIMD, URINA, NA					
09/02/2025	0165896	MONICA DUARTE OLIVEIRA	17/04/1980	F	1
HEMO, UREIA, CREA, URINA					
09/02/2025	0165897	BIANCA APARECIDA SOUZA	16/06/1995	F	1
HEMO, UREIA, CREA, NA, K, TGO, TGP, BILI, URINA					

Pacientes por Data

LABORMED SERVICOS EM SAUDE LTDA

Convenio :

Periodo de 01-02-2025 a 28-02-2025

Data	Codigo	Paciente	Dt.Nasc	S	Convenio
09/02/2025	0165898	AUGUSTO DE MELO AURELIANO	09/10/2002	M	1
HEMO, UREIA, CREA, TGO					
09/02/2025	0165899	JOSE RODRIGUES DIAS	16/02/1966	M	1
HEMO, UREIA, CREA, BILI, TGO, TGP, AMILA, GAMGT, FAL, NA, K, URINA, ALBUM					
09/02/2025	0165900	ROSILEINE CARUSO SANCHEZ	08/03/1963	F	1
URINA					
09/02/2025	0165901	MARIA APARECIDA DE ANDRADE	12/11/1975	F	1
URINA					
09/02/2025	0165902	JULIA DA SILVA	16/08/2005	F	1
HEMO					
09/02/2025	0165904	ALZIRA PACHECO	25/04/1947	F	1
HEMO, UREIA, CREA, TGO, TGP, URINA					
09/02/2025	0165905	CHAIMON RODRIGO DOS ANJOS SILVA	31/07/1989	M	1
URINA					
09/02/2025	0165906	MARIA EDUARDA DE PAULA	09/03/2003	F	1
HEMO, UREIA, CREA, URINA					
09/02/2025	0165907	MARIA ANTONIA DE CARVALHO DOS SANTOS	02/10/1948	F	1
HEMO, UREIA, CREA, URINA					
09/02/2025	0165908	ALEXANDRE FERREIRA BORGES	13/05/1992	M	1
HEMO, TGO, TGP, FAL, GAMGT, BILI, UREIA, CREA, URINA					
09/02/2025	0165909	LUIZ FRANCISCO	13/10/1955	M	1
HEMO, CPK, CKMB, TROPO, UREIA, CREA, GLICO, URINA					
09/02/2025	0165910	ROBERTO SANTOS	02/11/1977	M	1
HEMO, UREIA, CREA, NA, K					
09/02/2025	0165911	SILVIO DANIEL	21/11/1983	M	1
HEMO, URINA					
09/02/2025	0165912	OLGA DOS REIS MORAES RODRIGUES	06/01/1931	F	1
HEMO, NA, K, UREIA, CREA, URINA					
09/02/2025	0165913	FRANCISCA A. DA FONSECA	06/10/1962	F	1
HEMO, DIMD, URINA					

Pacientes por Data

LABORMED SERVICOS EM SAUDE LTDA

Convenio :

Periodo de 01-02-2025 a 28-02-2025

Data	Codigo	Paciente	Dt.Nasc	S	Convenio
09/02/2025	0165914	MARIA APAREIDA EVARISTO BARBOSA	21/01/1947	F	1
HEMO, NA, K, UREIA, CREA, URINA					
10/02/2025	0165915	GEOVANA PEREIRA REIS	09/08/2000	F	1
HEMO, AMILA, UREIA, CREA, NA, K, TGO, TGP, URINA					
09/02/2025	0165916	ONOFRE RICARDO FELIPE DE LIMA	25/08/1976	M	1
HEMO, UREIA, NA, K, CPK, CKMB, TROPO, URINA, CREA					
08/02/2025	0165917	MARIA APARECIDA MATARENSI	05/05/1948	F	1
URINA					
08/02/2025	0165918	ANTONIO G.DE OLIVEIRA	10/12/1949	M	1
HEMO, UREIA, CREA, URINA					
08/02/2025	0165919	RONALDO CAVALCANTE DE SOUSA	22/11/1972	M	1
HEMO, UREIA, CREA, NA, K, GLICO					
07/02/2025	0165920	LUCIANA RAMALHO OLIVEIRA	28/12/2000	F	1
HEMO					
08/02/2025	0165921	ROSEMEIRE DAS GRAÇAS DOS SANTOS	24/10/1970	F	1
HEMO, UREIA, CREA, NA, K, URINA					
07/02/2025	0165922	JANE CRISTINA DOS SANTOS	20/05/1983	F	1
URINA					
07/02/2025	0165923	JOANA SCAUTANBURLO DA SILVA	02/06/1944	F	1
HEMO, UREIA, CREA, NA, K, TGO, TGP, URINA					
08/02/2025	0165924	MARIA PAULA SANTOS	29/09/1931	F	1
HEMO, UREIA, CREA, URINA					
09/02/2025	0165925	LUIZ FRANCISCO	13/10/1955	M	1
TROPO, CPK, CKMB					
10/02/2025	0165926	ALEXANDRE RODRIGUES CORDEIRO	14/04/1993	M	1
URINA					
10/02/2025	0165927	ANTONIO NEVES BRANCO	06/08/1944	M	1
HEMO, UREIA, CREA, NA, K, URINA					
10/02/2025	0165928	KAIO SILVA SANCHES SANTOS	12/08/1998	M	1
URINA					

Pacientes por Data

LABORMED SERVICOS EM SAUDE LTDA

Convenio :

Periodo de 01-02-2025 a 28-02-2025

Data	Codigo	Paciente	Dt.Nasc	S	Convenio
10/02/2025	0165929	KATIA DE CARVALHO	13/03/1980	F	1
URINA					
10/02/2025	0165930	JOSE CARLOS MARQUES	11/10/1957	M	1
HEMO, UREIA, CREA, NA, K, TGO, TGP, AMILA, PT, BILI, URINA					
11/02/2025	0165931	LORENA VIEIRA DA SILVA	12/12/2012	F	1
HEMO, UREIA, CREA, URINA					
11/02/2025	0165932	ADERITA MARIA FERREIRA	14/06/1955	F	1
HEMO					
11/02/2025	0165933	JOSE DA CRUZ TAVARES MELO JUNIOR	01/03/1996	M	1
HEMO, NA, K, UREIA, CREA, URINA					
11/02/2025	0165934	MICHEL GOMES ALVES	15/05/2003	M	1
HEMO					
11/02/2025	0165935	TAMIRES EUGENIA DO NASCIMENTO	05/09/1999	F	1
URINA					
11/02/2025	0165936	EDILSON AFONSO DE CARVALHO	11/05/1948	M	1
HEMO, UREIA, CREA					
11/02/2025	0165937	JESSICA ALEIXO TEIXEIRA	25/04/1992	F	1
HEMO, UREIA, CREA, URINA					
11/02/2025	0165938	ISALDA DE ASSIS	11/05/1960	F	1
URINA					
11/02/2025	0165939	MARIA PURPETUA DOS SANTOS EPEFANIO	25/02/1947	F	1
HEMO, UREIA, CREA					
11/02/2025	0165940	PEDRO HENRIQUE PEREIRA RIBAS	13/07/2012	M	1
HEMO					
11/02/2025	0165941	KELLY LUCIA GONÇALVES	08/08/1978	F	1
HEMO					
11/02/2025	0165942	CICERA HELENO DE FREITAS	25/09/1961	F	1
DIMD					
11/02/2025	0165943	EVANDRO DE ANDRADE	13/12/1975	M	1
URINA					

Pacientes por Data

LABORMED SERVICOS EM SAUDE LTDA

Convenio :

Periodo de 01-02-2025 a 28-02-2025

Data	Codigo	Paciente	Dt.Nasc	S	Convenio
11/02/2025	0165944	EUCLIDES RODRIGUES LIMA FILHO	14/01/1963	M	1
HEMO, URICO					
11/02/2025	0165945	ODETE DE FATIMA POPPI CAVALLI	09/04/1959	F	1
URINA					
11/02/2025	0165947	ANA TOLEDO DE SOUZA	23/07/1948	F	1
HEMO, UREIA, CREA, NA, K, CPK					
11/02/2025	0165948	PEDRO HENRIQUE SANTOS PERDAO	11/08/2004	M	1
HEMO					
11/02/2025	0165949	RAQUEL SOUZA DA SILVA	20/11/1997	F	1
HEMO					
07/02/2025	0165950	GABRIEL LISBOA CARDOSO	03/05/2007	M	1
HEMO, URINA					
13/02/2025	0165951	PATRICIA DE SOUZA CANDIDO	05/07/1976	F	1
URINA					
15/02/2025	0165952	ELISANGELA APARECIDA PITOUDO	01/10/1981	F	1
URINA					
11/02/2025	0165953	HILLARY PINHEIRO SACRAMENTO	14/07/2004	F	1
HEMO					
11/02/2025	0165954	ANTONIO FERNANDEZ	26/06/1963	M	1
HEMO					
13/02/2025	0165955	ANDRE DA SILVA BONADIO	04/05/1978	M	1
TROPO					
11/02/2025	0165956	MARIA DE LOURDES MONZZO	13/06/1949	F	1
HEMO, URINA					
12/02/2025	0165957	THAYNA DOS SANTOS FREIRE	02/08/2003	F	1
HEMO					
12/02/2025	0165958	VITORIA SILVA BORSATO	23/09/2005	F	1
HEMO, URINA					
12/02/2025	0165959	FERNANDA SANTOS BENITES	14/02/2012	F	1
HEMO, URINA					

Pacientes por Data

LABORMED SERVICOS EM SAUDE LTDA

Convenio :

Periodo de 01-02-2025 a 28-02-2025

Data	Codigo	Paciente	Dt.Nasc	S	Convenio
12/02/2025	0165960	CAROLINE SOUZA MEDEIROS	12/08/2003	F	1
HEMO					
12/02/2025	0165961	JESSICA CONCEIÇÃO SANTOS	30/10/1993	F	1
URINA					
12/02/2025	0165962	GUILHERME DOS SANTOS VIEIRA	28/07/1969	M	1
URINA					
12/02/2025	0165963	IVO GUSMÃO	13/10/1960	M	1
HEMO, URINA					
12/02/2025	0165964	PATRICIA DE O. DA SILVA	13/05/1981	F	1
HEMO, UREIA, CREA, NA, K, URINA					
12/02/2025	0165965	OLGA DOS SANTOS VEDIAL	17/05/1945	F	1
URINA					
12/02/2025	0165966	NEUSA APARECIDA COSTA DA SILVA	20/03/1965	F	1
URINA, HEMO					
12/02/2025	0165967	LILIAN MENDES	03/02/1985	F	1
URINA					
12/02/2025	0165968	LARISSA FERRARI	06/04/1998	F	1
URINA					
12/02/2025	0165969	BIANCA RANCON MARIANO	23/09/2005	F	1
URINA					
12/02/2025	0165970	GILMARA PINTO DE MORAES RIPOLI	16/03/1972	F	1
URINA					
12/02/2025	0165971	SOLANGE PINTO DE MORAIS	05/05/2000	F	1
K, NA, HEMO, UREIA, CREA					
12/02/2025	0165972	RAFAELA CARDOSO COPPATO	05/05/2000	F	1
K, NA, TGP, UREIA, CREA, TGO, HEMO, DIMD					
12/02/2025	0165973	SORAYA CONTE	02/06/1980	F	1
HEMO					
12/02/2025	0165974	DARCILENE DAMASCENBO LISBOA	24/03/1960	F	1
UREIA, CREA, HEMO, NA, K					

Pacientes por Data

LABORMED SERVICOS EM SAUDE LTDA

Convenio :

Periodo de 01-02-2025 a 28-02-2025

Data	Codigo	Paciente	Dt.Nasc	S	Convenio
12/02/2025	0165975	HELLEN CRISTINA BORGES	10/01/1981	F	1
HEMO, AMILA, FAL, GAMGT					
12/02/2025	0165976	JOAO APARECIDO MUNIZ	02/04/1958	M	1
HEMO, UREIA, CREA, NA, K, TGO, TGP					
12/02/2025	0165977	LUANNY G.DE OLIVEIRA SILVA	10/02/2006	F	1
URINA					
12/02/2025	0165978	HAIDE DIAS DA ROCHA	13/05/1990	F	1
HEMO, UREIA, CREA, URINA					
12/02/2025	0165979	ROSELI DE SOUZA	03/10/1976	F	1
URINA					
12/02/2025	0165980	SILVANA NUNES COSTA	03/04/1975	F	1
URINA					
12/02/2025	0165981	NOEL CASSEMIRO DE CARVALHO	15/03/1941	M	1
HEMO, UREIA, CREA, NA, TGO, TGP, BILI, URINA, K, DHL, GLICO					
12/02/2025	0165982	FELIPE ELIAS DE ANDRADE	14/06/1991	M	1
URINA					
12/02/2025	0165983	CRISTIAN MATEUS	27/01/2005	M	1
HEMO					
12/02/2025	0165984	BEATRIZ R.DOMINGOS	04/08/1939	F	1
URINA					
12/02/2025	0165985	EVA APARECIDA DE PAULA	08/12/1945	F	1
HEMO, URINA, NA, UREIA, CREA, K					
12/02/2025	0165986	BENEDICTO ALVES DOS SANTOS	01/11/1940	M	1
HEMO, AMILA, TGO, TGP					
12/02/2025	0165987	LARISSA FERRARI	06/04/1998	F	1
HEMO					
12/02/2025	0165988	IONE BORGES ARAUJO ROSA	13/10/1973	F	1
HEMO, TGO, TGP, NA, K, URINA, UREIA, CREA					
12/02/2025	0165989	REGIANE D.DOS SANTOS DIAS	14/04/1986	F	1
HEMO					

Pacientes por Data

LABORMED SERVICOS EM SAUDE LTDA

Convenio :

Periodo de 01-02-2025 a 28-02-2025

Data	Codigo	Paciente	Dt.Nasc	S	Convenio
12/02/2025	0165990	MARCUS VINICIUS DA SILVA	28/01/2010	M	1
HEMO					
12/02/2025	0165991	ELIZABETE DE CAMARGO SANTOS	22/09/1982	M	1
HEMO, UREIA, CREA, NA, K					
12/02/2025	0165992	RAFAELA CARDOSO	05/05/2000	F	1
CPK					
12/02/2025	0165993	MARIA DE FATIMA G. DE SILVA	07/07/1964	F	1
URINA					
12/02/2025	0165994	FABIANO DE LIMA XAVIER	22/08/1979	M	1
HEMO, UREIA, CREA, NA, K					
12/02/2025	0165995	EMILLY MLINS SOUZA	15/10/2004	F	1
URINA					
12/02/2025	0165996	GUILHERME OLIVEIRA SILVA	01/01/2011	M	1
HEMO					
12/02/2025	0165997	LIVIA CARDOSO DE OLIVEIRA	09/11/1982	F	1
URINA					
12/02/2025	0165998	NATHALIA T.LOPES	03/01/2003	F	1
HEMO					
12/02/2025	0165999	BRENDA EDUARDA VENTURA	21/01/2005	F	1
HEMO					
12/02/2025	0166000	ROSILENE APARECIDA FERREIRA	22/12/1973	F	1
URINA					
12/02/2025	0166001	ORLANDO BORGES	29/05/1952	M	1
URINA					
12/02/2025	0166002	ARIELE DA SILVA SEPAPIAO	11/08/2005	F	1
HEMO, VHS					
12/02/2025	0166003	JOAQUIM FRANCISCO DA SILVA	31/01/1950	M	1
HEMO, UREIA, CREA, NA, K					
12/02/2025	0166004	RONY JUNIOR MENDES MARQUES	15/02/2001	M	1
HEMO, URINA					

Pacientes por Data

LABORMED SERVICOS EM SAUDE LTDA

Convenio :

Periodo de 01-02-2025 a 28-02-2025

Data	Codigo	Paciente	Dt.Nasc	S	Convenio
12/02/2025	0166005	MOISES DAVID	14/11/1959	M	1
HEMO, UREIA, CREA, NA, K					
13/02/2025	0166006	JAQUELINE RIBEIRO MONTEIRO	09/05/1974	M	1
HEMO, URINA					
13/02/2025	0166007	DJALMA LUCIO AMORIM	26/05/1981	M	1
HEMO					
12/02/2025	0166008	ANDREIA DO NASCIMENTO SILVA	11/05/1984	F	1
TROPO					
13/02/2025	0166009	DEBORA CARLA SILVA SANTOS	06/04/1986	F	1
HEMO					
13/02/2025	0166010	OSMILTON GONÇALVES DA SILVA	26/12/1949	M	1
HEMO, UREIA, CREA, NA, K					
13/02/2025	0166011	ISAAC PEREIRA LIMA	15/09/1980	M	1
URINA					
13/02/2025	0166012	MARIA APARECIDA DE SOUZA	05/11/1969	F	1
URINA					
13/02/2025	0166013	LOREN SANTOS DE JESUS	17/12/2011	F	1
URINA					
13/02/2025	0166014	VERA LUCIA ALVES	14/03/1962	F	1
HEMO, UREIA, CREA, NA, K, URINA					
13/02/2025	0166015	TAINA CARVALHO DOS SANTOS	10/01/2008	F	1
HEMO, URINA					
13/02/2025	0166016	BRYAN GARCIA DOS SANTOS	06/02/2009	M	1
HEMO					
13/02/2025	0166018	ANDREIA DO NASCIMENTO SILVA	11/05/1984	F	1
TROPO					
13/02/2025	0166019	RUBIA MARCELA SANTOS MORAES	22/07/2002	F	1
HEMO, UREIA, CREA, NA, K					
13/02/2025	0166020	LEANDRO DOS SANTOS DA SILVA	10/03/1973	M	1
HEMO, CPK, CKMB, AMILA, FAL, GAMGT, URINA					

Pacientes por Data

LABORMED SERVICOS EM SAUDE LTDA

Convenio :

Periodo de 01-02-2025 a 28-02-2025

Data	Codigo	Paciente	Dt.Nasc	S	Convenio
13/02/2025	0166021	MARIA EDUARDA ALVARENZA SCHEFFER	27/03/2000	F	1
URINA					
13/02/2025	0166022	AMANDA CAROLINE DE OLIVEIRA	29/05/2001	F	1
URINA					
13/02/2025	0166023	CIDEVALDO CLEMENTINO DA SILVA	01/11/1974	M	1
HEMO, AMILA					
13/02/2025	0166024	MARIA Q. FERREIRA	29/09/1969	F	1
URINA					
13/02/2025	0166025	LUCAS SANTANA PEREIRA	30/04/2009	M	1
HEMO, URINA					
13/02/2025	0166026	VALMIR DE LIMA BRITO	29/12/1958	M	1
HEMO					
13/02/2025	0166027	ANDREIA DO NASCIMENTO SILVA	11/05/1984	F	1
TROPO					
13/02/2025	0166028	CLAUDICEIA DA SILVA SANTOS	12/11/1980	F	1
HEMO, UREIA, CREA, NA, K					
13/02/2025	0166029	FRANCIELE DOS SANTOS LOPES	17/01/2003	F	1
HEMO					
13/02/2025	0166030	ANDRÉ DA SILVA BONADIO	04/05/1978	M	1
TROPO					
13/02/2025	0166031	MARCELO GONÇALVES	19/03/1975	M	1
URINA					
13/02/2025	0166032	MARIA INES SILVA PEREIRA	05/05/2000	F	1
HEMO					
13/02/2025	0166033	GUILHERME XAVIER DE SOUZA	13/04/1995	M	1
HEMO					
13/02/2025	0166034	VINICIUS JOSE SANTO DA SILVA	10/10/1995	M	1
HEMO					
13/02/2025	0166035	MARIA DO CARMO DE FARIA	05/05/2000	F	1
HEMO					

Pacientes por Data

LABORMED SERVICOS EM SAUDE LTDA

Convenio :

Periodo de 01-02-2025 a 28-02-2025

Data	Codigo	Paciente	Dt.Nasc	S	Convenio
13/02/2025	0166036	MANOEL ALBERTO DOS SANTOS	10/02/1948	M	1
HEMO, URINA					
13/02/2025	0166037	JOSE BETIO DE OLIVEIRA	13/03/1971	M	1
HEMO, NA, K, UREIA, CREA, TP, TTPA, URINA, TGO, TGP					
13/02/2025	0166038	MARCELO RICARDO MOREIRA	03/10/1989	M	1
HEMO, TGP, TGO, UREIA, CREA					
13/02/2025	0166039	CAIO SOUZA SILVA	25/06/1989	M	1
HEMO, TGO, TGP, UREIA, CREA					
13/02/2025	0166040	EDELZUITA SOUSA SILVA	15/10/1943	F	1
HEMO, UREIA, CREA, NA, K					
13/02/2025	0166041	MARIA ARLETE NORONHA DE SOUZA	19/10/1953	F	1
URINA					
13/02/2025	0166042	JOSEFA MARIA DE OLIVEIRA	28/04/1942	F	1
HEMO, UREIA, CREA					
13/02/2025	0166043	SIMONE GONÇALVES DA SILVA VAZ	02/06/1979	F	1
UREIA, CREA					
13/02/2025	0166044	CLEONICE GOMES BATISTA	09/11/1949	F	1
HEMO					
13/02/2025	0166045	NOAH DE LIMA	07/09/2003	M	1
HEMO					
13/02/2025	0166046	MILENA APARECIDA SENA SILVA	28/05/2000	F	1
URINA					
13/02/2025	0166047	ANDRE DA SILVA BONADIO	04/05/1978	M	1
TROPO					
13/02/2025	0166048	SABRINA STEFANY MARTINS VIEIRA	26/02/2004	F	1
HEMO, UREIA, CREA					
13/02/2025	0166049	GABRIEL HENRIQUE DE SOUZA	30/03/1997	M	1
URINA					
13/02/2025	0166050	RAFAEL BEZERRA SOUSA	15/06/1997	M	1
HEMO					

Pacientes por Data

LABORMED SERVICOS EM SAUDE LTDA

Convenio :

Periodo de 01-02-2025 a 28-02-2025

Data	Codigo	Paciente	Dt.Nasc	S	Convenio
13/02/2025	0166052	APARECIDO LOURDES GALIANO	25/04/1983	M	1
URINA					
13/02/2025	0166053	LARISSA AGUIAR DA SILVA	21/12/1997	F	1
URINA					
13/02/2025	0166054	RENATA JOSELI DE FREITAS	16/03/1978	F	1
HEMO, UREIA, CREA, NA, K					
13/02/2025	0166055	KIARA YASMIN LUIZ DO CARMO	07/04/2009	F	1
URINA					
06/02/2025	0166056	ALINE CORDEIRO	29/06/1988	F	1
URINA					
06/02/2025	0166057	LUCIANA ALVES NEVES	18/12/1976	F	1
URINA					
06/02/2025	0166058	VANDIR JOSE DE OLIVEIRA	05/09/1952	M	1
URINA					
06/02/2025	0166059	LILYANNE GRILO SOUZA CABRAL	18/03/1995	F	1
URINA					
06/02/2025	0166060	CLEUSENIR DE M. FARIA	11/04/1960	F	1
HEMO, URINA					
06/02/2025	0166061	REGINALDO CONCEICAO DE ARAUJO	15/06/1962	M	1
URINA					
06/02/2025	0166062	MILTON ROBERTO MORETTI	21/01/1959	M	1
URINA					
06/02/2025	0166063	ADEMIR GONCALVES SILVA	18/10/1975	M	1
CPK, CKMB, TROPO					
06/02/2025	0166064	JOAO SANTANA DOS SANTOS	23/06/1958	M	1
HEMO, UREIA, CREA, NA, K, URINA					
06/02/2025	0166065	ERICA PEREIRA	17/06/1980	F	1
URINA, HEMO					
06/02/2025	0166066	CAUE RABELO	12/11/1999	M	1
HEMO					

Pacientes por Data

LABORMED SERVICOS EM SAUDE LTDA

Convenio :

Periodo de 01-02-2025 a 28-02-2025

Data	Codigo	Paciente	Dt.Nasc	S	Convenio
06/02/2025	0166067	FERNANDA ALVINA SIMON DE CARVALHO	20/09/1988	F	1
URINA					
06/02/2025	0166068	CHRISTIAN SANTOS BARBOSA	26/01/2001	M	1
HEMO					
06/02/2025	0166069	ELISA SOUSA PEREIRA	17/09/2003	F	1
URINA					
06/02/2025	0166070	GRAZIELLI DAVID DE SOUSA	10/01/2001	F	1
HEMO					
06/02/2025	0166071	HELIO CARLOS DE OLIVEIRA	20/12/1948	M	1
URINA					
06/02/2025	0166072	GIOVANNA LEMOS DA COSTA	15/11/2005	F	1
URINA					
06/02/2025	0166073	ELAINE O.	17/02/1973	F	1
HEMO, UREIA, CREA, NA, K					
06/02/2025	0166074	JUAN B.DIAS DE SANTANA	31/07/1998	M	1
HEMO, NA, K, UREIA, CREA, TGO, TGP					
06/02/2025	0166075	ARGENTINA VITAL SANTOS	02/04/1953	F	1
URINA					
06/02/2025	0166076	RICHARD RAFAEL INACIO	15/04/1987	M	1
HEMO, TTPA, TP					
06/02/2025	0166078	MARIA APARECIDA VIEIRA	04/08/1944	F	1
URINA					
06/02/2025	0166079	ANESIA PIERRI DE ALMEIDA	11/02/1931	F	1
HEMO, URINA, UREIA, CREA, NA, K, GLICO					
06/02/2025	0166080	NILCENEA PEDROSO DE SOUZA	05/07/1973	F	1
URINA					
06/02/2025	0166081	BRUNA OLGA FLORENCIO	08/12/1996	F	1
URINA					
06/02/2025	0166082	VICENTINA M.DOS SANTOS	04/08/1959	F	1
URINA					

Pacientes por Data

LABORMED SERVICOS EM SAUDE LTDA

Convenio :

Periodo de 01-02-2025 a 28-02-2025

Data	Codigo	Paciente	Dt.Nasc	S	Convenio
06/02/2025	0166083	NILCE APARECIDA ROSA	02/03/1949	F	1
TROPO, CPK, CKMB, HEMO, URINA					
06/02/2025	0166084	FERNANDA ALVINA SIMON DE CARVALHO	20/09/1988	F	1
BHCG					
06/02/2025	0166085	SUELI ALVES SANTOS	12/03/1982	F	1
HEMO, URINA					
06/02/2025	0166086	RUTE HELENA ROSA DE OLIVEIRA	07/10/1959	F	1
HEMO, UREIA, CREA, NA, K, GLICO					
06/02/2025	0166087	LEA GOMES FURTADO	07/02/1939	F	1
HEMO, UREIA, CREA, NA, K, CPK, CKMB, TGO, TGP, URINA					
06/02/2025	0166088	ANDREIA CRISTINA MARQUES DE ALMEIDA	29/12/1978	F	1
HEMO					
06/02/2025	0166089	NILCE APARECIDA ROSA	02/03/1949	F	1
HEMO, TROPO, CPK, CKMB					
06/02/2025	0166091	LEANDRO CESAR DE SENA	13/11/1986	M	1
HEMO					
06/02/2025	0166092	CLEONICE PEREIRA	03/08/1950	F	1
HEMO, URINA					
06/02/2025	0166093	EURIDES ISABEL G MARTINS	26/08/1965	M	1
HEMO, UREIA, CREA, NA, K, PCRT, URINA					
06/02/2025	0166094	RUTH SOARES	24/02/1983	F	1
HEMO					
06/02/2025	0166095	OSWALDO ALEXANDRE VEIGA	18/10/1955	M	1
HEMO, UREIA, CR, CREA, NA, K, TGO, TGP, GAMGT, AMILA, LIPAS					
06/02/2025	0166096	FABIANA RODRIGUES S SANTOS	10/02/1983	F	1
URINA					
06/02/2025	0166097	STEPHANIE AUGUSTUS OLIVEIRA GURGEL	05/02/2002	F	1
URINA					
06/02/2025	0166098	ANTONIO EVERALDO PEREIRA DE SOUSA	16/02/1969	M	1
HEMO, UREIA, CREA, NA, K, PCR, PCRT, TGO, TGP, GAMGT					

Pacientes por Data

LABORMED SERVICOS EM SAUDE LTDA

Convenio :

Periodo de 01-02-2025 a 28-02-2025

Data	Codigo	Paciente	Dt.Nasc	S	Convenio
06/02/2025	0166099	LEANDRO MARCOS VENTURA	01/03/1965	M	1
HEMO, PCRT					
06/02/2025	0166100	ANDREIA DIONISIO PEREIRA	26/07/1984	F	1
URINA					
06/02/2025	0166101	ANDREIA NEVES NUNES	30/12/1978	F	1
URINA					
06/02/2025	0166102	PAMELA DE A ALMEIDA	17/09/1986	F	1
NA, K					
06/02/2025	0166103	ENZO HENRIQUE DE MOURA LIMA	16/10/2011	M	1
HEMO					
06/02/2025	0166104	LAISA LUZ DE SOUZA E SILVA	05/06/2004	F	1
HEMO					
07/02/2025	0166105	EDICARLO FERREIRA DOS SANTOS	22/09/1977	M	1
HEMO					
06/02/2025	0166106	EMERSON CARLOS DE ALMEIDA	24/09/2006	M	1
URINA					
06/02/2025	0166107	MARIA DE LOURDES G DA SILVA	16/11/1957	F	1
CPK, CKMB, TROPO					
06/02/2025	0166108	JULIANA DE OLIVEIRA MAGALHAES ARAUJO	22/03/1984	F	1
URINA					
06/02/2025	0166110	NILCE APPARECIDA ROSA DOS SANTOS	02/03/1949	F	1
TROPO					
06/02/2025	0166111	ANA PAULA ENRIQUE	16/02/1968	F	1
URINA					
06/02/2025	0166112	MARIA POLIANA SANTOS	07/04/1980	F	1
HEMO, URICO, NA, K, UREIA, CREA, TGO, TGP, URINA					
06/02/2025	0166113	LIZANDRA SANTOS FELIPE	31/07/2005	F	1
HEMO, UREIA, CREA, URINA					
06/02/2025	0166114	SABRINA DE MELO CRUZ	25/08/2007	F	1
HEMO, AMILA, URIC2, URICO, NA, K, UREIA, CREA, TGO, TGP, FAL, BILI, URINA					

Pacientes por Data

LABORMED SERVICOS EM SAUDE LTDA

Convenio :

Periodo de 01-02-2025 a 28-02-2025

Data	Codigo	Paciente	Dt.Nasc	S	Convenio
06/02/2025	0166115	CAROLINE DAYANE MACEDO DA ROCHA	15/03/1997	F	1
HEMO, AMILA, URICO, NA, K, UREIA, CREA, TGO, TGP					
07/02/2025	0166116	ROBSON SOARES FELGA	03/06/1989	M	1
URINA					
07/02/2025	0166117	JAQUELINE ANDRESSA DOS SANTOS SALES	28/10/1989	F	1
HEMO, UREIA, CREA, URINA					
07/02/2025	0166118	DIVA MARIA AQUINO GOMES PESSOA	30/09/1948	F	1
HEMO, PCRT, CREA, UREIA, NA, K, URINA					
07/02/2025	0166119	GUILHERME DO NASCIMENTO CLARO	11/12/2003	M	1
URINA					
07/02/2025	0166120	MARIA MADALENA DA SILVA	13/06/1957	F	1
HEMO, UREIA, CREA, NA, K, TGO, TGP, PROT, BILI					
07/02/2025	0166121	ELIETE AUGUSTA DE SOUZA	26/06/1968	F	1
HEMO, TROPO, NA, K, UREIA, CREA					
07/02/2025	0166122	MURILO ROSA DE OLIVEIRA	02/05/1943	M	1
URINA					
07/02/2025	0166123	REGINALDO LUCIANO DA SILVA	16/05/1984	M	1
HEMO					
07/02/2025	0166124	THIFANY KAROLINE OLIVEIRA	13/09/1998	F	1
URINA					
07/02/2025	0166125	KAZUAKI SUMI	01/11/1946	M	1
HEMO, UREIA, CREA, NA, K, URINA					
07/02/2025	0166126	JOSE ANTONIO DA SILVA	26/06/1956	M	1
HEMO, UREIA, CREA, URINA					
07/02/2025	0166127	ELIETE AUGUSTO DE SOUZA	26/06/1968	F	1
TROPO, CKMB, CPK, TP, TTPA, URINA					
07/02/2025	0166128	OLIETH MENOZZI P	09/03/1927	F	1
HEMO, UREIA, CREA, NA, K, MG, URINA					
07/02/2025	0166129	ALEXANDRE BENTO DA SILVA	11/10/1976	M	1
URINA					

Pacientes por Data

LABORMED SERVICOS EM SAUDE LTDA

Convenio :

Periodo de 01-02-2025 a 28-02-2025

Data	Codigo	Paciente	Dt.Nasc	S	Convenio
07/02/2025	0166130	CRISTIANE MUNIZ MARTINS	10/06/1982	F	1
HEMO					
07/02/2025	0166131	SHEILA APARECIDA DOS SANTOS	25/11/1987	F	1
URINA					
07/02/2025	0166132	KYARA FERNANDES ALMEIDA DOS SANTOS	03/04/2003	F	1
HEMO					
07/02/2025	0166133	MONICA DUARTE OLIVEIRA	17/04/1980	F	1
URINA					
07/02/2025	0166134	JOSEFA DE MORAIS FERMINO	28/11/1946	F	1
TROPO, CKMB, CPK					
07/02/2025	0166135	IRIS DE FATIMA GONÇALVES DA SILVA	05/05/1933	F	1
HEMO					
07/02/2025	0166136	CLAUDIO GUIMARAES	24/06/1985	M	1
URINA					
07/02/2025	0166137	EDMILSON MIGUEL DA SILVA	20/02/1957	M	1
TROPO, CKMB, CPK, UREIA, CREA, NA, K					
07/02/2025	0166138	CLAUDIO ALBERTO	04/02/1962	M	1
HEMO, UREIA, CREA, NA, K, MG, GASO, URINA					
07/02/2025	0166139	ELIETE AUGUSTO DE SOUZA	26/06/1968	F	1
TROPO, CKMB, CPK					
07/02/2025	0166140	JOAO ARAUJO	28/01/1962	M	1
HEMO					
07/02/2025	0166141	JULIANO ALVES MARCONDES	11/01/1984	M	1
URINA					
07/02/2025	0166142	MARIA EDUARDA NOGUEIRA	18/05/2005	F	1
URINA					
07/02/2025	0166143	MARLI SILVA	06/04/1959	F	1
URINA					
07/02/2025	0166144	RAQUEL CORDOVA DA SILVA	03/02/2000	F	1
HEMO					

Pacientes por Data

LABORMED SERVICOS EM SAUDE LTDA

Convenio :

Periodo de 01-02-2025 a 28-02-2025

Data	Codigo	Paciente	Dt.Nasc	S	Convenio
07/02/2025	0166145	JENIFFER T. JACQUES	05/06/1996	F	1
HEMO, UREIA, CREA, NA, K, URINA					
07/02/2025	0166146	MARLI DE ARAUJO ZAMBONI	25/01/1962	F	1
URINA					
07/02/2025	0166147	IRENE DE JESUS VILELLA	12/10/1949	F	1
URINA					
07/02/2025	0166148	BASILIO PEREIRA	15/04/1947	M	1
URINA					
07/02/2025	0166149	GEOVANNA BARRETO CARDOSO	28/08/2010	F	1
HEMO					
07/02/2025	0166150	JOSEFA DE MORAIS FIRMINO	28/11/1946	F	1
HEMO, TROPO, CKMB, CPK					
07/02/2025	0166151	EDMILSON MIGUEL DA SILVA	20/02/1957	M	1
TROPO, CKMB, CPK					
07/02/2025	0166152	RODRIGO PINHEIRO DO NASCIMENTO	10/09/1985	M	1
HEMO, UREIA, CREA, TGO, FAL, GAMGT, NA, K, URINA					
07/02/2025	0166153	CLAUBERVAN PINHEIRO DA COSTA	27/02/1985	M	1
URINA					
07/02/2025	0166154	MARIA VITORIA DE CARVALHO	29/09/2003	F	1
URINA					
07/02/2025	0166155	THEREZINHA DA PENHA LIMA	25/08/1947	F	1
URINA					
06/02/2025	0166156	MICHELLY CABRAL BARROS QUEIROZ	01/02/1992	F	20
ANATB					
06/02/2025	0166157	MARIA TERESA DOS SANTOS GALLO	08/12/1956	F	20
ANATB					
06/02/2025	0166158	KAUAN VINICIUS AMORIM MORETTI	11/09/1998	M	20
ANATB					
06/02/2025	0166159	GIOVANNA RODRIGUES HAMADA	04/04/1987	F	20
ANAT2					

Pacientes por Data

LABORMED SERVICOS EM SAUDE LTDA

Convenio :

Periodo de 01-02-2025 a 28-02-2025

Data	Codigo	Paciente	Dt.Nasc	S	Convenio
06/02/2025	0166160	ODAIR PEDROSO	25/02/1971	M	20
ANATB					
06/02/2025	0166161	ELIANE SUELI BEZERRA FLORENTINO	22/12/1974	F	20
ANATB					
06/02/2025	0166162	ALEXSANDRO CARDOSO GOMES	25/05/2008	M	20
ANATB					
06/02/2025	0166163	SUELEN LIMA DE ALMEIDA	27/12/1981	F	20
ANATB					
06/02/2025	0166164	IVANALDA GERCINA DA SILVA	28/12/1976	F	20
ANAT2					
06/02/2025	0166165	CLEIDE DA CONCEIÇAO PIRES DO NASCIMENTO	09/08/1957	F	20
ANATB					
06/02/2025	0166166	ANGELICA SANTANA ELIAS	10/06/1993	F	20
ANATB					
06/02/2025	0166167	MIKAUA MARIA HIPOLITO	30/01/2025	F	20
ANATB					
06/02/2025	0166168	DAIANA DAMIANA DA SILVA	05/05/1996	F	20
ANAT2					
06/02/2025	0166169	DAMARIS LUBIANA DOS SANTOS	03/03/1995	F	20
ANAT2					
06/02/2025	0166170	NATALIA DA SILVA MARCELINO RODRIGUES	20/07/1998	F	20
ANAT2					
06/02/2025	0166171	LUANA D ARC DE LIMA SANTOS	02/11/1997	F	20
ANAT2					
06/02/2025	0166172	MARCELA BORGES OLIVEIRA BATAGIERO	26/12/1987	F	20
ANAT2					
10/02/2025	0166173	MANOEL JUSTINO DE BRITO FILHO	09/08/1954	M	22
HEMO					
10/02/2025	0166174	BRYAN COSTA AIRES	06/07/2012	M	7
FERRI, FE, TRI, HEMO, URINA, COLES, HDL, LDL, VLDL, GLICO					

Pacientes por Data

LABORMED SERVICOS EM SAUDE LTDA

Convenio :

Periodo de 01-02-2025 a 28-02-2025

Data	Codigo	Paciente	Dt.Nasc	S	Convenio
17/02/2025	0166175	FRANCIELY OLIVEIRA DA SILVA	19/11/1999	F	1
HEMO					
18/02/2025	0166176	RENATA CARLA T DE MELO	15/01/1988	F	1
HEMO, UREIA, CREA, NA, K, URINA					
18/02/2025	0166177	IGOR GUSTAVO RIBEIRO	10/06/2005	M	1
HEMO					
18/02/2025	0166179	JULIO SERGIO DA SILVA JUNIOR	11/06/2007	M	1
URINA					
18/02/2025	0166180	IRACI F LEITE DA SILVA	24/07/1962	F	1
NA, K					
18/02/2025	0166181	MIRICI MARTINS DA SILVA	25/02/1994	F	1
HEMO					
18/02/2025	0166182	SUELI SUI	21/03/1950	F	1
HEMO, URINA					
18/02/2025	0166183	LUANA JESUS CERQUEIRA	11/07/1996	F	1
URINA					
18/02/2025	0166184	MARIA ROSINETE DA SILVA SANTOS	21/10/1976	M	1
URINA					
18/02/2025	0166185	ROSALINA ANDREZA DE ARAUJO	02/05/1931	M	1
HEMO, NA, K, UREIA, CREA, URINA					
18/02/2025	0166187	ANTONIO DE PAULA SILVA	15/04/1945	M	1
URINA, HEMO, UREIA, CREA					
18/02/2025	0166188	JOSE LOPES LUIZ DE MOURA	24/05/1960	M	1
HEMO, UREIA, CREA					
18/02/2025	0166189	RIZETE NUNES	17/06/1956	F	1
URINA					
17/02/2025	0166190	KATIA APARECIDA SILVA	01/09/1968	F	1
URINA					
17/02/2025	0166191	FRANCISCO RODRIGUES DA CONCEICAO	09/05/1950	M	1
HEMO, GLICO, UREIA, CREA, TGO, TGP, FAL, GAMGT, AMILA, BILI, NA, K, MG, TP, TTPA GASO, URINA					

Pacientes por Data

LABORMED SERVICOS EM SAUDE LTDA

Convenio :

Periodo de 01-02-2025 a 28-02-2025

Data	Codigo	Paciente	Dt.Nasc	S	Convenio
18/02/2025	0166192	ARLINDO GOMES TREVIZAM	21/05/1985	M	1
HEMO					
18/02/2025	0166193	RAFAELA CARDOSO COPPATTO	05/05/2000	F	1
HEMO, DIMD, TP, TTPA, URINA					
18/02/2025	0166194	GABRIELA M.SILVA	01/12/1995	F	1
HEMO					
18/02/2025	0166195	MARIA DO CARMO SILVA IGNACIO	22/06/1961	F	1
HEMO					
18/02/2025	0166196	TIEKO YAMANISHI KOGA	14/01/1938	F	1
URINA					
18/02/2025	0166197	JOSE EMERSON	21/09/1974	M	1
HEMO					
18/02/2025	0166198	MARIA LUCIA DA SILVA BUENO	30/12/1937	F	1
URINA					
18/02/2025	0166199	SONIA REGINA M.SILVA	29/06/1957	F	1
HEMO, TROPO					
18/02/2025	0166200	RAFAEL G. CUSTODIO	18/09/1994	M	1
HEMO					
18/02/2025	0166201	BRUNA Z.MONTEIRO	16/02/1998	F	1
HEMO					
18/02/2025	0166202	RAIMUNDO ALVES DE ALMEIDA	17/05/1929	M	1
HEMO, URINA					
18/02/2025	0166203	EDUARDO FERRAZ	19/10/1982	M	1
URINA					
18/02/2025	0166204	JOAO PAULO C. GOMES	24/11/2006	M	1
URINA					
18/02/2025	0166205	MARIA LUCIA SILVIA CARDOSO	13/06/1963	F	1
HEMO					
18/02/2025	0166206	ALINE VAZ	22/06/1991	F	1
HEMO, TGO, TGP, GAMGT					

Pacientes por Data

LABORMED SERVICOS EM SAUDE LTDA

Convenio :

Periodo de 01-02-2025 a 28-02-2025

Data	Codigo	Paciente	Dt.Nasc	S	Convenio
18/02/2025	0166207	ANTONIO G.DA SILVA	27/03/1952	M	1
HEMO					
18/02/2025	0166208	GIONANNA RAMOS TEIXEIRA	20/07/2003	F	1
HEMO, NA, K, UREIA, CREA, URINA					
18/02/2025	0166209	MAURILEIDE DE ASSIS NASCIMENTO	22/11/1985	F	1
URINA					
18/02/2025	0166210	LUIZ ANTONIO MOREIRA	06/12/1966	M	1
HEMO, URICO					
18/02/2025	0166211	JOAO RAFAEL MORGADO	13/11/1970	M	1
URINA					
18/02/2025	0166212	GIOVANNI ADAO	18/11/2008	M	1
HEMO					
18/02/2025	0166213	RICARDO PEREIRA LEAL	19/10/1979	M	1
CA, TP, TTPA, GLICO, HEMO, K, NA, UREIA, CREA					
18/02/2025	0166214	ANDREZA COSTA SILVA	18/07/1995	F	1
URINA					
18/02/2025	0166215	LUANA BARBOSA DIAS	15/08/1982	F	1
HEMO					
18/02/2025	0166216	ORLANDA BORGES	19/09/1952	M	1
URINA					
18/02/2025	0166217	YASMIN PRATES XAVIER	06/07/2009	F	1
HEMO, AMILA, NA, K, UREIA, CREA					
18/02/2025	0166218	KIMBERLY MARIA CAETANO DA SILVA	04/08/2000	F	1
HEMO, UREIA, CREA, URINA					
18/02/2025	0166219	GABRIELA BASTOS DA SILVA	04/10/2012	F	1
URINA					
18/02/2025	0166220	VILMA S.PAIXAO	23/04/1966	F	1
HEMO, NA, K, UREIA, CREA, TGO, TGP, FAL, GAMGT					
18/02/2025	0166221	MARCO ANTONIO MEUCCI	01/06/1983	M	1
TROPO, CPK, CKMB					

Pacientes por Data

LABORMED SERVICOS EM SAUDE LTDA

Convenio :

Periodo de 01-02-2025 a 28-02-2025

Data	Codigo	Paciente	Dt.Nasc	S	Convenio
18/02/2025	0166222	DOUGLASROCHA ADAO	18/03/2009	M	1
HEMO, AMILA, NA, K, UREIA, CREA, TGO, TGP, FAL, URINA					
18/02/2025	0166223	APARECIDA DIAS DE OLIVEIRA BASTOS	25/11/1954	F	1
HEMO, AMILA, TP, TTPA, URICO, NA, K, UREIA, CREA, CA, MG, TGO, TGP, FAL, GAMGT BILI, GLICO, FERRI, COPRO, URINA, COLES					
18/02/2025	0166224	MARCO ANTONIO	01/06/1983	M	1
TROPO, CPK, CKMB					
18/02/2025	0166225	ALEX SANDRO SANTANA DOS SANTOS	09/01/1985	M	1
HEMO, UREIA, CREA, NA, K, TGO, TGP, URINA					
17/02/2025	0166226	MARCO ANTONIO MEUCCI	01/06/1983	M	1
HEMO, UREIA, CREA, TGO, TGP, AMILA, TROPO, CPK, CKMB					
18/02/2025	0166227	LEONARDO GABRIEL MAGALHAES	14/07/2011	M	1
HEMO					
18/02/2025	0166228	KIMBERLY TORQUATO DOS SANTOS	23/04/1996	F	1
URINA					
18/02/2025	0166229	RENATO REIS DA SILVA	05/03/2011	M	1
HEMO					
17/02/2025	0166230	LAVINIA ALVES DA SILVA	26/08/2011	F	1
HEMO					
17/02/2025	0166231	DAMIAO MANOEL DA SILVA FILHO	16/04/1975	M	1
TROPO, HEMO, UREIA, CREA, NA, K					
17/02/2025	0166232	GABRIELLY APARECIDA ALVES	24/04/2003	F	1
HEMO, UREIA, CREA, NA, K					
17/02/2025	0166233	MICHELLE VIEIRA NUNES SILVA	25/10/1988	F	1
HEMO					
17/02/2025	0166234	ROSENILDA RODRIGUES DE OLIVEIRA	26/11/1979	F	1
HEMO, UREIA, CREA					
17/02/2025	0166235	ISOMAR LOPES DA SILVA	26/01/1940	M	1
HEMO, UREIA, CREA, TGO, TGP, FAL, GAMGT, BILI, AMILA, NA, K, TP, TTPA, GASO, URINA					

Pacientes por Data

LABORMED SERVICOS EM SAUDE LTDA

Convenio :

Periodo de 01-02-2025 a 28-02-2025

Data	Codigo	Paciente	Dt.Nasc	S	Convenio
17/02/2025	0166236	PATRICIA RAMOS DA LUZ KLAUCK	09/03/1985	F	1
HEMO					
17/02/2025	0166237	ALYNE BUENO SIMOES	16/03/1989	F	1
HEMO, URINA					
17/02/2025	0166238	JULIO LIBAVIO UMBELINO	21/10/1977	M	1
HEMO					
17/02/2025	0166239	ADILSON RIGUNI	29/08/1964	M	1
HEMO, GLICO, UREIA, CREA, TGO, TGP, FAL, GAMGT, AMILA, BILI, CPK, CKMB, TROPO, TP, TTPA URINA					
17/02/2025	0166240	LUCIA TORRES DA SILVA	04/07/1962	F	1
URINA					
17/02/2025	0166241	DJACY MEDEIROS ARAUJO	27/11/1968	M	1
UREIA, CREA					
17/02/2025	0166242	TELMA MARIA CONCEIÇÃO	30/04/1981	F	1
HEMO, URINA					
17/02/2025	0166243	PATRICIA DIAS DA SILVA	31/08/1996	F	1
AMILA					
17/02/2025	0166244	JERONIMO DE OLIVEIRA NEVES	27/11/1978	M	1
URINA					
17/02/2025	0166245	LILIANE APARECIDA BARBOSA	11/08/1982	F	1
HEMO					
17/02/2025	0166246	MARIA ZENILDA BISPO ARAUJO	11/03/1963	F	1
HEMO, UREIA, CREA, NA, K, MG, TGO, TGP, GAMGT, FAL, BILI, AMILA, URINA					
17/02/2025	0166247	TELMA REGINA DE SIQUEIRA SILVA	23/11/1982	F	1
HEMO, URINA					
17/02/2025	0166248	GABRIELA SIQUEIRA QUEIROZ	10/07/2003	F	1
URINA					
17/02/2025	0166249	BIANKA RONCON MARIANO	23/09/2005	F	1
HEMO					

Pacientes por Data

LABORMED SERVICOS EM SAUDE LTDA

Convenio :

Periodo de 01-02-2025 a 28-02-2025

Data	Codigo	Paciente	Dt.Nasc	S	Convenio
17/02/2025	0166250	HENRIQUE SILVA DA COSTA	06/08/1998	M	1
HEMO					
17/02/2025	0166251	SHIRLENE MOISES DA SILVA	09/06/1988	F	1
HEMO					
17/02/2025	0166252	FRANCISCA LINS DE CARVALHO	08/10/1956	F	1
HEMO, URINA					
17/02/2025	0166253	TATIANE GONÇALVES ROCHA	20/11/1978	F	1
HEMO					
17/02/2025	0166254	RUTH DIAS NUNES	27/12/1948	F	1
UREIA, CREA, GAMGT, NA, K, BILI					
17/02/2025	0166255	NATASHA DANTAS NUNES	28/11/1987	F	1
AMILA, UREIA, CREA					
17/02/2025	0166256	INACIA GERALDA DA SILVA	17/02/2025	F	1
HEMO, GLICO, CREA, NA, K, CA, UREIA, URINA, TGO, TGP, GAMGT, FAL, PROT					
17/02/2025	0166257	TEREZA SOUZA GONÇALVES	01/01/1964	F	1
HEMO					
17/02/2025	0166258	CREUSA COSTA	27/08/1957	F	1
HEMO, AMILA, URINA					
17/02/2025	0166259	APARECIDA DONIZETTI EDUARDO	12/06/1957	F	1
HEMO, URINA					
17/02/2025	0166260	NOELIA MARIA DA COSTA	14/01/1935	F	1
HEMO, UREIA, CREA, NA, K, URINA					
17/02/2025	0166261	MARIA JOSE DA FONSECA	15/02/1948	F	1
HEMO, UREIA, CREA, NA, K, URINA					
17/02/2025	0166262	THAYNA ALMEIDA DOS SANTOS	22/05/1996	F	1
HEMO, UREIA, CREA, NA, K, URINA					
17/02/2025	0166263	LETICIA DE MORAIS SILVA	20/10/2004	F	1
HEMO					
17/02/2025	0166264	MARIA EDUARDA DA CONCEICAO	09/09/2003	F	1
HEMO, UREIA, CREA, NA, K, URINA					

Pacientes por Data

LABORMED SERVICOS EM SAUDE LTDA

Convenio :

Periodo de 01-02-2025 a 28-02-2025

Data	Codigo	Paciente	Dt.Nasc	S	Convenio
17/02/2025	0166265	SILMA JARDIM	07/05/1968	F	1
HEMO, TGO, TGP, GAMGT					
17/02/2025	0166266	JESSICA BATISTA ALEIXO	10/07/1991	F	1
URINA					
17/02/2025	0166267	EDSON PEREIRA DOS SANTOS	05/06/1975	M	1
HEMO, TGO, TGP, GAMGT, FAL, AMILA, BILI, UREIA, CREA					
17/02/2025	0166268	MARCIA CORREIA LIMA DA SILVA	22/04/1972	F	1
HEMO, GLICO, URINA					
17/02/2025	0166269	VITORIA MONTEIRO DA SILVA NASCIMENTO	05/07/2002	F	1
HEMO					
17/02/2025	0166270	EDINALVA TEICEIRA DA SILVA	02/10/1966	F	1
URINA					
17/02/2025	0166271	LUIZ CARLOS GARCIA LOPES	21/07/1955	M	1
URINA					
17/02/2025	0166272	JOÃO CARLOS CASTILHO	08/11/1972	M	1
TROPO, CPK, CKMB, UREIA, CREA, NA, K					
17/02/2025	0166273	MONICA DUARTE OLIVEIRA	17/04/1980	F	1
URINA					
17/02/2025	0166274	RAISSA PALOMA DUARTE DOS SANTOS	08/09/2005	F	1
HEMO, UREIA, CREA, URINA					
20/02/2025	0166275	PEDRO MARINS DA SILVA	21/03/2018	M	1
HEMO, NA, K, TGO, TGP, URINA					
21/02/2025	0166276	HENRY MOYA LIMA	02/10/2024	M	1
HEMO, NA, K, URINA					
21/02/2025	0166277	BENTO EMANUEL SOUSA	30/07/2024	M	1
HEMO, URINA, NA, K					
21/02/2025	0166278	LORENZO MENESES DOS ANJOS	18/07/2017	M	1
HEMO, URINA					
21/02/2025	0166279	ANA LIVIA NOGUEIRA DOS SANTOS	16/10/2020	F	1
HEMO					

Pacientes por Data

LABORMED SERVICOS EM SAUDE LTDA

Convenio :

Periodo de 01-02-2025 a 28-02-2025

Data	Codigo	Paciente	Dt.Nasc	S	Convenio
21/02/2025	0166280	NATALI R. DE SILAS ALMEIDA	20/08/2024	F	1
URINA					
21/02/2025	0166281	RYQUELME GABRIEL MELO DOS SANTOS	12/02/2016	M	1
HEMO, URINA					
22/02/2025	0166282	AMILTON FELIPE RODRIGUES DE ALMEIDA	09/03/2021	M	1
HEMO, NA, K, TGO, TGP, UREIA, CREA, URINA					
22/02/2025	0166283	ANA LAURA GOMES DO NASCIMENTO	23/02/2018	F	1
HEMO, URINA					
22/02/2025	0166284	HENRY LUCCA DOS SANTOS	04/08/2020	M	1
HEMO, PCRT					
21/02/2025	0166285	HEITOR RODRIGUES RIBEIRO	14/04/2018	M	1
HEMO, AMILA					
22/02/2025	0166286	MARIA CECILIA DA COSTA SILVA	24/06/2018	F	1
HEMO, URINA					
22/02/2025	0166287	NICOLLY DOMINGUES	29/01/2015	F	1
HEMO, URINA					
22/02/2025	0166288	ISABELLA BRITO DOS SANTOS	09/09/2020	F	1
HEMO, URINA					
22/02/2025	0166289	MATTEO LUCCA DOS SANTOS GUILHERME	29/07/2024	M	1
HEMO, NA, K, UREIA, CREA, URINA, TGO, TGP					
22/02/2025	0166290	ETHAN BRAGA DA COSTA	15/07/2024	M	1
HEMO, URINA					
23/02/2025	0166292	CRISTIAN GABRIEL CARNEIRO	23/08/2014	M	1
URINA, HEMO, PCRT, GASO, NA, K, AMILA, UREIA, CREA					
24/02/2025	0166293	PEDRO HENRIQUE RIBEIRO	26/06/2018	M	1
HEMO, URINA					
24/02/2025	0166294	SOFIA MENEZES DA SILVA	05/03/2021	F	1
URINA					
24/02/2025	0166295	MIGUEL NOGUEIRA SOUZA LIMA	12/11/2021	M	1
HEMO, AMILA					

Pacientes por Data

LABORMED SERVICOS EM SAUDE LTDA

Convenio :

Periodo de 01-02-2025 a 28-02-2025

Data	Codigo	Paciente	Dt.Nasc	S	Convenio
24/02/2025	0166296	IRIS BERTOCHI DOS SANTOS	02/02/2017	F	1
HEMO					
24/02/2025	0166297	DANTE BOLETTI ENGEL PEREIRA	15/04/2024	M	1
URINA					
24/02/2025	0166298	ISABELLA BARBOSA DA CONCEICAO	31/01/2018	F	1
HEMO					
25/02/2025	0166300	INES APARECIDA COSTA	31/12/1970	F	1
HEMO, AMILA, BILI, TGO, TGP, GLICO, UREIA, CREA, NA, K, URINA					
25/02/2025	0166301	KEVEN ARTHUR DA SILVA	16/12/2024	M	1
HEMO, URINA					
25/02/2025	0166302	ALEX FELIPE DOS SANTOS MARQUES CRUZ	07/10/2013	M	1
HEMO, UREIA, CREA, URINA					
26/02/2025	0166303	PEDRO HENRIQUE DE OLIVEIRA MATOS	07/03/2013	M	1
HEMO, URINA					
26/02/2025	0166304	LUCAS PEREIRA CASSEMIRO	22/11/2015	M	1
HEMO, CPK, CKMB, URINA					
26/02/2025	0166305	OTAVIO LUIZ GOMES	27/12/2024	M	1
HEMO, PCRT					
26/02/2025	0166306	MATHEUS HENRIQUE LIMA MARQUES	07/01/2025	M	1
URINA					
27/02/2025	0166307	HEITOR BATISTA BATALHA	18/11/2016	M	1
HEMO, K, TGO, GASO, URINA, NA					
27/02/2025	0166308	PAULA JERONIMO BARBOSA	07/06/2020	F	1
URINA					
27/02/2025	0166309	YASMIN VITORIA DOS SANTOS AGUIAR	08/04/2023	F	1
HEMO, PCRT					
28/02/2025	0166310	CEDRIC DOS SANTOS FIOCHI	04/02/2018	M	1
URINA					
28/02/2025	0166311	YASMIN VITORIA DOS SANTOS AGUIAR	08/04/2023	F	1
HEMO					

Pacientes por Data

LABORMED SERVICOS EM SAUDE LTDA

Convenio :

Periodo de 01-02-2025 a 28-02-2025

Data	Codigo	Paciente	Dt.Nasc	S	Convenio
28/02/2025	0166312	AMANDA DE MATTOS	24/01/2018	F	1
URINA					
28/02/2025	0166313	ISAQUE VIEIRA OLIMPIO DA SILVA	22/10/2022	M	1
URINA					
28/02/2025	0166314	GABRIEL DA SILVA FERREIRA	26/08/2020	M	1
URINA					
28/02/2025	0166315	PEDRO DA SILVA MOREIRA	15/06/2017	M	1
HEMO, AMILA, TGO, TGP, UREIA, CREA					
28/02/2025	0166316	MICAELLA VITORIA SANTOS	12/04/2019	F	1
HEMO					
24/02/2025	0166317	LOHAN HENRIQUE DE SOUSA RODRIGUES	02/08/2015	M	1
URINA					
26/02/2025	0166320	GIULLIA DE MOURA	23/06/2013	F	1
HEMO, URINA					
26/02/2025	0166322	HEITOR FELICIANO DEL ANGELO	12/02/2025	M	1
BILI					
26/02/2025	0166324	HENRIQUE OLIVEIRA MARTINS	16/06/2019	M	1
HEMO, URINA					
25/02/2025	0166325	GIOVANA DE PAULA OLIVEIRA	25/01/2017	F	1
HEMO, AMILA, URINA					
25/02/2025	0166326	LIDIA LAURA VISSOTO RIBEIRO	11/01/2014	F	1
HEMO, AMILA, TGO, TGP, URINA					
25/02/2025	0166327	MATHEUS HENRIQUE	07/01/2025	M	1
HEMO, URINA					
25/02/2025	0166328	EMANUELLY DE ABREU	04/06/2024	F	1
HEMO, URINA					
25/02/2025	0166329	PEROLA OLIVEIRA DO NASCIMENTO	20/09/2017	F	1
URINA					
25/02/2025	0166330	LORENZO LIMA DE OLIVEIRA	29/12/2019	M	1
HEMO, URINA, TGO, TGP, UREIA, CREA					

Pacientes por Data

LABORMED SERVICOS EM SAUDE LTDA

Convenio :

Periodo de 01-02-2025 a 28-02-2025

Data	Codigo	Paciente	Dt.Nasc	S	Convenio
24/02/2025	0166331	JORGE F SANTOS	03/07/2016	M	1
HEMO, URINA					
24/02/2025	0166332	ESTHER DE FIGUEIREDO ALMEIDA	19/07/2024	F	1
HEMO					
24/02/2025	0166333	ESTHER DE FIGUEIREDO ALMEIDA	19/07/2024	F	1
URINA					
24/02/2025	0166334	JOAO VICTOR MENEZES GODOY	30/06/2024	M	1
HEMO					
23/02/2025	0166335	KENNDRICK BUENO GOMES	16/10/2024	M	1
HEMO, UREIA, CREA					
24/02/2025	0166336	AYLA BIANCA MOREIRA DE CARVALHO	10/11/2021	F	1
HEMO					
23/02/2025	0166337	ADANS MOREIRA SILVA COSTA	31/12/2022	M	1
GASO, HEMO, PCRT, NA, K					
23/02/2025	0166338	PIETRO DE OLIVEIRA GALDINO	13/09/2024	M	1
HEMO, PCRT, GASO, NA, K, UREIA, CREA					
22/02/2025	0166339	OTTO MIRANDA G. BRAZ	20/07/2023	M	1
HEMO, TGO, TGP, UREIA, CREA, URINA					
23/02/2025	0166340	HELENA FERREIRA CARVALHO	08/07/2020	F	1
URINA					
23/02/2025	0166341	MARIA JULIA MARCELINO	03/01/2021	F	1
HEMO, NA, K, GASO					
24/02/2025	0166342	MARIA ISABELA PEREIRA DE SANTANA	04/06/2014	F	1
HEMO, URINA					
24/02/2025	0166343	MARIA ALICE CARVALHO	26/07/2024	F	1
HEMO					
25/02/2025	0166344	CAETANO R. LORENZO PAULO	04/09/2023	M	1
HEMO, NA, K					
22/02/2025	0166345	BERNARDO JARDIM ROCHA PEREIRA	25/10/2023	M	1
HEMO, URINA					

Pacientes por Data

LABORMED SERVICOS EM SAUDE LTDA

Convenio :

Periodo de 01-02-2025 a 28-02-2025

Data	Codigo	Paciente	Dt.Nasc	S	Convenio
22/02/2025	0166346	GAEL NASCIMENTO	05/08/2024	M	1
HEMO, URINA					
22/02/2025	0166347	HEITOR RODRIGUES RIBEIRO	14/04/2018	M	1
AMILA					
22/02/2025	0166348	NICOLLY SILVA CARDOSO	01/01/2020	F	1
URINA					
22/02/2025	0166349	NATHAN MESQUITA TEIXEIRA	29/05/2014	M	1
URINA					
22/02/2025	0166351	JOAO PEDRO PEREIRA	23/09/2020	M	1
HEMO, URINA					
20/02/2025	0166352	JOHNNY CRISTOPHER FERREIRA	21/02/2024	M	1
HEMO, CPK, CKMB					
20/02/2025	0166353	ARTHUR ALVES NEVES	02/01/2025	M	1
HEMO, PCRT, NA, TGO, TGP, K, GAMGT, BILI, URINA, AMILA					
20/02/2025	0166354	ANTHONY TRINDADE SOUZA	28/07/2024	M	1
HEMO					
22/02/2025	0166355	HEITOR SOUZA PEREIRA	16/12/2023	F	1
HEMO, URINA					
25/02/2025	0166356	ANA LAURA G. NASCIMENTO	23/03/2018	F	1
URINA, HEMO					
25/02/2025	0166357	RHAVY TAYLLON DE FRANCA LIMA	06/04/2023	M	1
HEMO					
25/02/2025	0166358	JOAO PEDRO COSTA	04/12/2014	M	1
HEMO, URINA					
23/02/2025	0166359	LUARA DE SOUZA LEMES	20/05/2018	F	1
URINA					
24/02/2025	0166360	EDUARDO LUIS DOS SANTOS	21/11/2020	M	1
HEMO					
23/02/2025	0166361	JOAO VICTOR MENDES GODOY	30/06/2024	M	1
URINA					

Pacientes por Data

LABORMED SERVICOS EM SAUDE LTDA

Convenio :

Periodo de 01-02-2025 a 28-02-2025

Data	Codigo	Paciente	Dt.Nasc	S	Convenio
23/02/2025	0166362	NATAN OLIVEIRA DO CARMO	18/08/2018	M	1
HEMO, UREIA, CREA, NA, K, URINA					
22/02/2025	0166363	MATHEUS DA SILVA VALENTIM	27/12/2023	M	1
HEMO, URINA					
22/02/2025	0166364	LORENA SANTOS GALVES	04/10/2020	F	1
URINA					
22/02/2025	0166365	EMANUELLY VITORIA FRANCISCO DARCI	07/01/2021	F	1
HEMO, URINA					
22/02/2025	0166366	LUARA DE SOUZA	20/05/2018	F	1
HEMO, URINA					
23/02/2025	0166367	LUCAS DE OLIVEIRA SILVA	12/11/2023	M	1
HEMO, URINA					
22/02/2025	0166368	HELOYSA MOURA	07/02/2022	F	1
HEMO, URINA					
22/02/2025	0166369	INGRID MADANEZE DOS SANTOS	03/04/2022	F	1
HEMO, URINA					
22/02/2025	0166371	ANNA CLARA DE MEDEIROS SOARES	21/05/2015	F	1
HEMO, URINA					
21/02/2025	0166372	MIKAEL KALEBY DE JESUS	31/01/2022	M	1
HEMO, URINA					
20/02/2025	0166373	DAVI ALVES LEMOS	19/02/2021	M	1
HEMO, PCRT, TGO, TGP, NA, K, URINA					
20/02/2025	0166374	MARIA CLARA DA SILVA FERREIRA	23/11/2017	F	1
HEMO					
20/02/2025	0166375	ALEXANDRE AUGUSTO DE ANDRADE JUSTINO	14/01/2005	M	1
HEMO					
20/02/2025	0166376	LUCINEIA GONCALVES DOS SANTOS	27/07/1975	F	1
URINA					
20/02/2025	0166377	MARINEZ ARAUJO MOTA	27/05/1964	F	1
HEMO					

Pacientes por Data

LABORMED SERVICOS EM SAUDE LTDA

Convenio :

Periodo de 01-02-2025 a 28-02-2025

Data	Codigo	Paciente	Dt.Nasc	S	Convenio
20/02/2025	0166378	ANTONIO DO CARMO	12/11/1966	M	1
UREIA, CREA, HEMO					
20/02/2025	0166379	MARILENE MONTEIRO	26/03/1989	F	1
URINA					
20/02/2025	0166380	APARECIDA VIEIRA	28/04/1958	F	1
URINA, HEMO					
20/02/2025	0166381	ADRIANA B. DA SILVA	06/04/1989	F	1
HEMO					
20/02/2025	0166382	ELSON DE SOUZA RODRIGUES	09/05/1965	M	1
TROPO, CKMB, CPK					
20/02/2025	0166383	WILLIANS HINOSHI BORGES	25/03/1987	M	1
HEMO, TGO, TGP					
20/02/2025	0166384	ELTON HIPOLITO	01/05/1970	M	1
HEMO, UREIA, CREA, NA, K, CPK, CKMB, TROPO, URINA					
20/02/2025	0166385	CAMILA FREITAS DE LIMA	08/06/1988	F	1
UREIA, CREA, HEMO					
20/02/2025	0166386	SUELANIA PEREIRA DOS SANTOS	02/05/1986	F	1
HEMO, TGO, TGP					
20/02/2025	0166387	ALEXANDRE COSTA	09/09/1974	M	1
URINA					
20/02/2025	0166388	BIANCA PEREIRA DOS SANTOS	15/11/1997	F	1
HEMO, URINA					
20/02/2025	0166389	SARA REGINA SILVA	14/02/2001	F	1
HEMO					
20/02/2025	0166390	ZENEIDA LEITE DE LIMA	11/09/1931	F	1
HEMO, UREIA, CREA, NA, K, CPK					
20/02/2025	0166391	THAMIRES SILVA SANTOS	27/02/1999	F	1
URINA					
20/02/2025	0166392	KARINA DE CHAGAS PERLOTTI	03/10/1989	F	1
HEMO					

Pacientes por Data

LABORMED SERVICOS EM SAUDE LTDA

Convenio :

Periodo de 01-02-2025 a 28-02-2025

Data	Codigo	Paciente	Dt.Nasc	S	Convenio
20/02/2025	0166393	RAFAELA DE CASTRO DA LUZ	11/07/1989	F	1
HEMO, URINA					
20/02/2025	0166394	LUCAS F. DA SILVA	10/06/2003	M	1
URINA					
20/02/2025	0166395	ELISANGELA DA SILVA SANTOS	29/07/1994	F	1
HEMO					
20/02/2025	0166396	LUCAS HENRIQUE DOS SANTOS	28/02/2010	M	1
HEMO, CPK					
20/02/2025	0166397	ROSENEIDE ALVES DE ABREU SILVA	29/10/1968	F	1
HEMO					
20/02/2025	0166398	ELSON DE SOUZA RODRIGUES	09/05/1965	M	1
CPK, CKMB, TROPO					
20/02/2025	0166399	MIRIAN FIRMINO DA SILVA	10/05/1942	F	1
HEMO, UREIA, CREA, NA, K, URINA					
20/02/2025	0166400	JANUARIA FERNANDES SOUZA	08/08/1951	F	1
URINA					
20/02/2025	0166401	LADYANE APARECIDA REZENDE	18/09/1986	F	1
HEMO, AMILA, TGO, TGP, URINA					
20/02/2025	0166402	JOSE DAINEZI	01/11/1951	M	1
URINA					
19/02/2025	0166403	PATRICIA DE OLIVEIRA SA DILVA	13/05/1981	F	1
HEMO, UREIA, CREA, NA, K, PROT, TGO, TGP, FAL, GAMGT, DHL, BILI, TP, TTPA, BHCG					
19/02/2025	0166404	ELCIR DA CUNHA	10/02/1978	M	1
URINA					
19/02/2025	0166405	BRENDA TAINA DE SOUZA	10/06/1997	F	1
HEMO					
19/02/2025	0166406	ANDREIA SILVA	08/04/1983	F	1
HEMO, UREIA, CREA, URINA					
19/02/2025	0166407	ROSILEIDE DE SOUSA	12/05/1977	F	1
HEMO, TGO, TGP					

Pacientes por Data

LABORMED SERVICOS EM SAUDE LTDA

Convenio :

Periodo de 01-02-2025 a 28-02-2025

Data	Codigo	Paciente	Dt.Nasc	S	Convenio
19/02/2025	0166408	ALICE PIMENTA DOS REIS	03/05/1953	F	1
UREIA, CREA					
19/02/2025	0166409	MARIA DAS MERCEDES DO LAGO SANTANA	29/05/1989	F	1
HEMO, TP, TTPA, UREIA, CREA					
19/02/2025	0166410	MARIA EUGENIA VIANTE	30/03/1977	F	1
HEMO, UREIA, CREA, K, NA, TGO, TGP, CPK, DIMD, URINA					
19/02/2025	0166411	PEDRO LUIZ GALERA	08/10/1957	M	1
HEMO, UREIA, CREA, NA, K, TGO, TGP					
19/02/2025	0166412	ADONIAS SOUZA MARQUES	07/11/1944	M	1
HEMO, UREIA, CREA, TGO, TGP, AMILA, TROPO, CPK, CKMB, NA, K, URINA, CREA					
19/02/2025	0166413	SAMIRA ELOISE C. AMORIM	05/07/2024	F	1
HEMO, URINA					
19/02/2025	0166414	IRANILDA LINS DE CARVALHO	26/07/1980	F	1
HEMO					
19/02/2025	0166415	KARINA DAS CHAGAS PERLATTO	03/10/1989	F	1
URINA					
19/02/2025	0166416	ANA CAROLINA SILVA SANTOS	08/01/2025	F	1
URINA					
19/02/2025	0166417	IZILDO APARECIDO DA SILVA	09/05/1966	M	1
HEMO, UREIA, CREA, NA, K					
19/02/2025	0166418	VILMA APARECIDA GONÇALVES GOMES	05/10/1952	F	1
HEMO, VHS, NA, K, UREIA, CREA, URINA					
19/02/2025	0166419	RENATO ALMEIDA	21/06/1963	M	1
HEMO					
19/02/2025	0166420	ANDREA LUZIA DA SILVA GOMES CUSTODIO	13/12/1974	F	1
HEMO					
19/02/2025	0166421	ANDREZA GOMES	13/02/1995	F	1
URINA					
19/02/2025	0166422	VITORIA DE SOUZA FERREIRA	05/01/2006	F	1
HEMO					

Pacientes por Data

LABORMED SERVICOS EM SAUDE LTDA

Convenio :

Periodo de 01-02-2025 a 28-02-2025

Data	Codigo	Paciente	Dt.Nasc	S	Convenio
19/02/2025	0166423	LUSIA JACINTO DA SILVA	03/03/1940	F	1
HEMO, GLICO, UREIA, CREA, NA, K, URINA					
19/02/2025	0166424	SEVERINO VITORINO DA SILVA	02/06/1939	M	1
HEMO, UREIA, CREA, NA, K, URINA					
19/02/2025	0166425	HELIO VIANA DOS SANTOS	22/04/1969	M	1
URINA					
19/02/2025	0166426	BRUNA DA SILVA ESPINDOLA	12/10/1996	F	1
URINA					
19/02/2025	0166427	MAIRA MARTINS DOS SANTOS	27/05/1996	F	1
URINA					
19/02/2025	0166428	AUREA FIGUEIREDO DOS SANTOS	09/06/1939	F	1
URINA					
19/02/2025	0166430	JOAO VICTOR SOARES MARQUES	02/10/2006	M	1
UREIA, CREA, TGO, TGP					
19/02/2025	0166431	AMANDA ALVES BORGES	08/03/2007	F	1
URINA					
19/02/2025	0166432	KAIQUE AUGUSTO SOARES PEREIRA	24/01/2003	M	1
HEMO, AMILA					
19/02/2025	0166433	ERICA DOS SANTOS MARQUES	01/03/1986	F	1
URINA					
19/02/2025	0166434	RAISSA APARECIDA SANTOS SILVESTRINI	12/09/2003	F	1
URINA					
19/02/2025	0166435	RAYSSA MARTINS MOREIRA	11/11/2005	F	1
URINA					
19/02/2025	0166436	BRUNO CARDOSO LIONE	13/10/1993	M	1
HEMO					
19/02/2025	0166437	RAQUEL FERNANDES LEITE	20/12/1949	F	1
HEMO, UREIA, CREA, NA, K, TGO, TGP, GASO					
19/02/2025	0166438	NAJARA DELGADO GRACIOLI	23/01/1981	F	1
HEMO, URINA					

Pacientes por Data

LABORMED SERVICOS EM SAUDE LTDA

Convenio :

Periodo de 01-02-2025 a 28-02-2025

Data	Codigo	Paciente	Dt.Nasc	S	Convenio
20/02/2025	0166439	JESSICA CAROLINA DA SILVA SOUZA	30/01/1994	F	1
URINA					
20/02/2025	0166440	ISABELLA DE SOUZA INACIO	25/11/2012	F	1
HEMO					
20/02/2025	0166441	LUANY TAVARES GARCEZ	09/04/2009	M	1
HEMO					
19/02/2025	0166442	JULIANA COREIA DE MATOS	20/03/1991	F	1
HEMO, UREIA, CREA, NA, K, TGO, TGP, BILI					
19/02/2025	0166443	KAIQUE KAUANE FERNANDES	01/04/2004	M	1
HIVT					
20/02/2025	0166444	CAROLINE RIBEIRO DIAS SILVA	30/04/1994	F	1
HEMO					
20/02/2025	0166445	CLARICE BUENO SILVA	13/07/1946	F	1
HEMO, GLICO, UREIA, CREA, NA, K					
20/02/2025	0166446	ELIZABETE VERA BARROS	29/03/1986	F	1
HEMO, UREIA, CREA, NA, K, TGO, TGP, URINA					
20/02/2025	0166447	SHEILA SOUZA MENDES	02/06/1961	F	1
CPK, CKMB, TROPO					
20/02/2025	0166448	TALITA CARDOSO DE JESUS	31/10/1985	F	1
URINA					
20/02/2025	0166449	MATHEUS ANDRADE NUNES	06/03/1999	M	1
HEMO, UREIA, CREA, NA, K					
20/02/2025	0166450	NEUZA RIBEIRO DA COSTA	20/12/1958	F	1
URINA					
20/02/2025	0166451	SABRINA MASCARENHAS DE LIMA	12/12/2001	F	1
URINA					
20/02/2025	0166452	KARINA SANTOS	21/08/2004	F	1
HEMO, AMILA, TGO, TGP, GAMGT, UREIA, CREA					
20/02/2025	0166453	ELSON DE SOUZA RODRIGUES	09/05/1965	M	1
HEMO, CREA, UREIA, NA, TROPO, K, CPK, CKMB					

Pacientes por Data

LABORMED SERVICOS EM SAUDE LTDA

Convenio :

Periodo de 01-02-2025 a 28-02-2025

Data	Codigo	Paciente	Dt.Nasc	S	Convenio
18/02/2025	0166454	GEOVANNA GABRIELLY NASCIMENTO	22/09/2011	F	1
URINA					
20/02/2025	0166455	STEPHANE FERNANDA DOS SANTOS	26/04/1995	F	1
HEMO					
20/02/2025	0166456	VICTOR RODRIGUES DE OLIVEIRA	09/03/1983	M	1
HEMO					
19/02/2025	0166457	MAYJORIE B BRANDÃO	28/05/2008	F	1
URINA					
18/02/2025	0166458	CRISTINA PEDRO NOGUEIRA	27/01/1990	F	1
URINA					
19/02/2025	0166459	JENIFER LUIZA DE CARNEIRO	22/02/1992	F	1
URINA					
18/02/2025	0166460	GIACOMO ZANETTE NETO	07/05/1958	M	1
HEMO					
19/02/2025	0166461	FRANCISCO DE ASSIS JULIO	27/08/1964	M	1
URINA					
19/02/2025	0166462	JOAO CARLOS LOPES DA SILVA	04/06/1970	M	1
HEMO					
18/02/2025	0166463	LARISSA FERNANDA NUNES	23/03/2001	F	1
URINA					
19/02/2025	0166464	MIRIA MARTINS DA SILVA	25/02/1994	F	1
URINA					
19/02/2025	0166465	DANIELA BUENO DA SILVA	28/11/1979	F	1
URINA					
19/02/2025	0166466	NICOLAS SILVA STUCCHI	05/05/2000	M	1
HEMO					
19/02/2025	0166467	SERGIO FERREIRA DA SILVA	23/08/1982	M	1
URINA					
19/02/2025	0166468	ADYIDAH CARVALHO LIMA	26/04/1976	F	1
HEMO					

Pacientes por Data

LABORMED SERVICOS EM SAUDE LTDA

Convenio :

Periodo de 01-02-2025 a 28-02-2025

Data	Codigo	Paciente	Dt.Nasc	S	Convenio
19/02/2025	0166469	RAIMUNDO GONÇALVES DA SILVA	02/06/1943	M	1
HEMO, NA, K, UREIA, CREA					
19/02/2025	0166470	ADELINA APARECIDA MACHADO	23/10/1967	F	1
URINA					
19/02/2025	0166471	HERNANDO PEREIRA DA SILVA	15/05/1976	M	1
HEMO, CPK, CKMB, NA, K, UREIA, CREA, TROPO					
19/02/2025	0166472	DERIK GODOI	22/08/1994	M	1
URINA					
19/02/2025	0166473	JEFERSON DE OLIVEIRA ALCANTARA	30/05/1980	M	1
HEMO, AMILA					
18/02/2025	0166474	FABRICIA RODRIGUES DE SOUZA	24/03/1980	M	1
HEMO, UREIA, CREA, NA, K, URINA					
18/02/2025	0166475	ERICK BERTUCHI DE LIMA	04/11/1995	M	1
URINA					
19/02/2025	0166476	DAVI ALVES DE OLIVEIRA	06/02/2017	M	1
URINA					
19/02/2025	0166477	ADONIAS SOUZA MARQUES	07/11/1944	M	1
CPK, CKMB, TROPO					
22/02/2025	0166479	DAVI ALVES DE OLIVEIRA	06/02/2017	M	1
HEMO, TGO, TGP, NA, K, UREIA, CREA, URINA					
28/02/2025	0166491	JACKELINE FLORA DOS SANTOS	07/01/1983	F	1
HEMO					
28/02/2025	0166513	HENRY LINO CRISPIM	05/01/2010	M	1
HEMO, PCRT, UREIA, CREA, NA, K, TGO, TGP, URINA					
28/02/2025	0166514	MARILI R DE LIMA GONÇALVES	10/04/1946	F	1
HEMO, UREIA, CREA, NA, K, TGO, TGP, GASO, URINA					
28/02/2025	0166515	JOSE CICERO DA SILVA	23/10/1968	M	1
HEMO, UREIA, CREA, NA, K, TGO, TGP, CPK, CKMB, TROPO					
28/02/2025	0166516	ROSELI APARECIDA SILVA CAVALCANTE	27/09/1962	F	1
CPK, CKMB, TROPO					

Pacientes por Data

LABORMED SERVICOS EM SAUDE LTDA

Convenio :

Periodo de 01-02-2025 a 28-02-2025

Data	Codigo	Paciente	Dt.Nasc	S	Convenio
28/02/2025	0166517	REGINA APARECIDA AGUIAR MOREIRA	29/03/1956	F	1
CPK, CKMB, TROPO					
28/02/2025	0166518	REGINA APARECIDA AGUIAR MOREIRA	29/03/1956	F	1
HEMO, UREIA, CREA, NA, K, CPK, CKMB, TROPO, URINA					
27/02/2025	0166519	LOURDES DA CRUZ SANTOS	12/06/1945	F	1
HEMO, UREIA, CREA, NA, K					
27/02/2025	0166520	GEIZA BRAZ GUIMARAES DA SILVA	19/04/1940	F	1
TROPO, CPK, CKMB					
26/02/2025	0166521	GEIZA BRAZ GUIMARAES DA SILVA	19/04/1940	F	1
TROPO, CPK, CKMB					
27/02/2025	0166522	ANTONIO DE PADUA SILVA	15/04/1945	M	1
HEMO, UREIA, CREA, NA, K, URINA					
27/02/2025	0166523	ANITA HELENA OLIVEIRA SILVA	13/08/1939	F	1
HEMO, PCRT, UREIA, CREA, NA, K					
27/02/2025	0166524	ROSA MARIA CARNIETTO	09/01/1953	F	1
HEMO, GASO, VHS, UREIA, CREA, NA, K					
26/02/2025	0166533	CLAUDIO JOSE ALVES DA SILVA	07/05/1959	M	1
HEMO, TP, TTPA, PCRT, UREIA, CREA, NA, K, GLICO, BILI, PROT, URINA					
26/02/2025	0166534	MATHEUS DA SILVA CORREIA	15/04/1998	M	1
URINA					
26/02/2025	0166540	MARTA REGIA SERPO	15/06/1958	F	1
HEMO, TP, TTPA, BILI, TGO, TGP, AMILA, PROT, UREIA, CREA, NA, K, GLICO					
25/02/2025	0166541	VALERIA COSTA DA SILVA	29/12/1974	F	1
HEMO, AMILA, TGO, TGP, UREIA, CREA, NA, K					
26/02/2025	0166542	ROSA MARIA CARMETTO	09/01/1953	F	1
HEMO, UREIA, CREA, NA, K, GLICO, BILI					
24/02/2025	0166543	JOAO NOGUEIRA DE LIMA	22/06/1944	M	1
HEMO, PCRT, NA, K, UREIA, CREA, MG, BILI, TGO, TGP					
25/02/2025	0166545	TANIA MARIA DOS SANTOS	27/10/1960	F	1
BK3					

Pacientes por Data

LABORMED SERVICOS EM SAUDE LTDA

Convenio :

Periodo de 01-02-2025 a 28-02-2025

Data	Codigo	Paciente	Dt.Nasc	S	Convenio
24/02/2025	0166546	DAVI SANGIOCOMO	23/02/2016	M	1
HEMO, GASO					
24/02/2025	0166547	BENEDITO RAMOS DA SILVA	05/03/1949	M	1
GASO, HEMOC, ANT20, HEMOC, ANT20					
24/02/2025	0166548	FRANCINE ALINE MESSIAS DOS SANTOS	12/12/1983	F	1
TROPO, CPK, CKMB					
24/02/2025	0166549	BENEDITO RAMOS DA SILVA	05/03/1949	M	1
CULT, ATB					
24/02/2025	0166552	TANIA MARIA DOS SANTOS	27/10/1960	F	1
BK2					
24/02/2025	0166553	TANIA MARIA DOS SANTOS	27/10/1960	F	1
HEMO, PCRT, NA, K, UREIA, CREA, CA, MG					
24/02/2025	0166554	ANTONIO FELIX DO NASCIMENTO	13/05/1950	M	1
HEMO, PCRT, NA, K, UREIA, CREA					
23/02/2025	0166556	ANA MARIA DOS SANTOS	27/10/1960	F	1
HEMO, UREIA, CREA, NA, K, BILI, TGO, TGP, GASO, PCRT, CA, MG, BK					
21/02/2025	0166557	ADONIAS SOUZA MARQUES	07/11/1944	M	1
URINA					
22/02/2025	0166558	HENRY LUCCA DOS SANTOS	04/08/2020	M	1
HEMO, GASO, PCRT, UREIA, CREA, NA, K					
23/02/2025	0166559	RILDO GERALDO DA SILVA	10/09/1970	M	1
HEMO, PCRT, UREIA, CREA, NA, K					
23/02/2025	0166560	JOAO CARLOS CASTILHO	08/11/1972	M	1
HEMO, TROPO, CPK, CKMB, UREIA, CREA, NA, K					
22/02/2025	0166561	JOANA MARIA DE JESUS	04/11/1935	F	1
UREIA, CREA, NA, K					
22/02/2025	0166563	RILDO GERALDO SILVA	10/09/1970	M	1
HEMO, UREIA, CREA, NA, K, PCRT					
22/02/2025	0166564	FABRICIO MATOS SILVA	10/06/1987	M	1
HEMO, UREIA, CREA, NA, K, TGO, TGP					

Pacientes por Data

LABORMED SERVICOS EM SAUDE LTDA

Convenio :

Periodo de 01-02-2025 a 28-02-2025

Data	Codigo	Paciente	Dt.Nasc	S	Convenio
21/02/2025	0166565	JOAO CARLOS CASTILHO	08/11/1972	M	1
TROPO, CPK, CKMB					
21/02/2025	0166566	KAREN ALYNE ROCHA	02/04/2004	F	1
HEMO, UREIA, CREA, NA, K, HBGLI, GLICO, URINA					
21/02/2025	0166567	JOAO CARLOS CASTILHO	08/11/1972	M	1
TROPO, CPK, CKMB					
21/02/2025	0166568	JOAO CARLOS CASTILHO	08/11/1972	M	1
CPK, CKMB, TROPO					
21/02/2025	0166569	JOAO CARLOS CASTILHO	08/11/1972	M	1
HEMO, TROPO, CPK, CKMB, PCRT, UREIA, CREA, NA, K					
21/02/2025	0166570	ADONIAS SOUZA MARQUES	07/11/1944	M	1
HEMO, GASO, UREIA, CREA, NA, K					
20/02/2025	0166571	ADONIAS SOUZA MARQUES	07/11/1944	M	1
HEMO, UREIA, CREA, NA, K, GASO, TGO, TGP, AMILA, BILI					
20/02/2025	0166572	JOAO CARLOS CASTELO	28/11/1972	M	1
HEMO, UREIA, CREA, NA, K, CPK, CKMB, TROPO					
19/02/2025	0166573	TIEKO YAMANISHI KOGA	14/01/1938	M	1
URINA					
19/02/2025	0166574	DAIANE DE OLIVEIRA	04/02/1995	F	1
URINA					
20/02/2025	0166575	ROBERTO SALDANHA MARINHO	11/08/1967	M	1
HEMO					
20/02/2025	0166576	GABRIELLY CONCEICAO DE MOURA	17/12/2006	F	1
HEMO, TGO, TGP					
20/02/2025	0166577	LEONILDES LOPES	12/02/1943	M	1
HEMO, URINA					
20/02/2025	0166578	DANIELA LACERDA TRINDADE	03/04/1978	F	1
HEMO					
25/02/2025	0166579	LAURA GHEZZI	29/05/2006	F	1
URINA					

Pacientes por Data

LABORMED SERVICOS EM SAUDE LTDA

Convenio :

Periodo de 01-02-2025 a 28-02-2025

Data	Codigo	Paciente	Dt.Nasc	S	Convenio
26/02/2025	0166580	RAISSA MARIA FONSECA	07/12/2003	F	1
HEMO					
28/02/2025	0166581	ANADETE EVANGELISTA DOS SANTOS	10/06/1943	F	1
HEMO, NA, K UREIA, CREA, TGO, TGP, BILI, AMILA, URINA					
28/02/2025	0166582	APARECIDA CASSIA ALVES	26/01/1962	F	1
URINA					
28/02/2025	0166583	ANTONIO NEVES BRANCO	06/08/1944	M	1
HEMO, NA, K, UREIA, CREA, TGO, TGP, URINA					
28/02/2025	0166584	CARLA FERNANDA FRANCISCHINI	02/12/1977	F	1
HEMO, URINA					
28/02/2025	0166585	ANTONIO DIAS	28/10/1955	M	1
HEMO, NA, K, UREIA, CREA, TGO, TGP, BILI, URINA					
22/02/2025	0166586	NELSON BATISTA DOS SANTOS	04/12/1946	M	1
HEMO, UREIA, CREA, NA, K, TGO, TGP, URINA, TROPO, CPK, CKMB					
22/02/2025	0166587	FLAVIO FERREIRA LIMA	20/04/1966	M	1
HEMO, TGO, TGP, UREIA, CREA, URINA, NA, K					
22/02/2025	0166588	DAYANE C.DA SILVA	16/08/1988	F	1
HEMO, URINA					
25/02/2025	0166589	ANDERSON PEREIRA SANTANA	01/03/1992	M	1
HEMO, AMILA, TGO, TGP, UREIA, CREA, NA, K					
25/02/2025	0166590	DANIELLE BRAZ DE ARAUJO	31/07/1982	F	1
HEMO, AMILA, NA, K, UREIA, CREA, TGO, TGP, BILI, URINA					
25/02/2025	0166591	DECIO DEVIDE	04/08/1935	M	1
HEMO, AMILA, BILI, TGO, TGP, UREIA, CREA, NA, K, URINA					
25/02/2025	0166592	GABRIEL DOS SANTOS RODRIGUES	12/06/2002	M	1
HEMO, TROPO, CPK, CKMB, TGO, TGP, UREIA, CREA, NA, K					
28/02/2025	0166593	JONATHAS CARVALHO DA SILVA	09/05/1991	M	1
HEMO					
22/02/2025	0166594	DALCIONE DOMINGUES ROCHA	20/01/1978	F	1
HEMO, TGO, TGP, UREIA, CREA, URINA, NA, K					

Pacientes por Data

LABORMED SERVICOS EM SAUDE LTDA

Convenio :

Periodo de 01-02-2025 a 28-02-2025

Data	Codigo	Paciente	Dt.Nasc	S	Convenio
22/02/2025	0166595	ALEXANDRE ARAUJO	15/08/2019	M	1
HEMO, URINA					
22/02/2025	0166596	SUELEN M.M.ROLIN	03/11/1983	F	1
URINA					
22/02/2025	0166597	JULIANE C.SILVA	25/03/2002	F	1
HEMO, NA, K, UREIA, CREA					
22/02/2025	0166598	ANA CLAUDIA DE OLIVEIRA	03/03/2001	F	1
HEMO					
22/02/2025	0166599	TEREZINHA ANTONIA	26/01/1967	F	1
HEMO, UREIA, CREA					
22/02/2025	0166600	MARIA ZITA DA S.T	20/07/1950	F	1
HEMO, UREIA, CREA, NA, K					
22/02/2025	0166601	SILVIO SOUZA ALONSO	16/06/1948	M	1
HEMO, URINA					
22/02/2025	0166602	THAYNA FAGUNDES SALGADO	15/08/2006	F	1
HEMO, TGP, TGO, UREIA, CREA, NA, K, URINA					
22/02/2025	0166603	MARIA M. DA SILVA	19/01/1943	F	1
HEMO					
22/02/2025	0166604	ZULEIDE C.DE PENA	18/02/1953	F	1
HEMO					
22/02/2025	0166605	SONIA MARIA DIAS	30/10/1960	F	1
HEMO					
22/02/2025	0166606	MANOEL FLORINDO	16/08/1943	M	1
HEMO, NA, K, UREIA, CREA, TGO, TGP, URINA					
22/02/2025	0166607	DALVANA ALVES DE ARAUJO	17/05/1986	F	1
HEMO, URINA					
24/02/2025	0166608	LUCIANO DE PAULA SANTOS	02/09/1975	M	1
URINA					
22/02/2025	0166609	CARLOS ROBERTO PERLOTI	08/03/1952	M	1
HEMO, UREIA, CREA, NA, K, TGO, TGP, URINA					

Pacientes por Data

LABORMED SERVICOS EM SAUDE LTDA

Convenio :

Periodo de 01-02-2025 a 28-02-2025

Data	Codigo	Paciente	Dt.Nasc	S	Convenio
22/02/2025	0166610	SEBASTIAO PEREIRA	30/10/1959	M	1
URINA					
22/02/2025	0166611	LUCIENE APRIGIO DA SILVA	08/08/1963	F	1
URINA					
22/02/2025	0166612	SELMA DE JESUS SILVA SANTIAGO	02/06/1972	F	1
HEMO, UREIA, CREA, NA, K, BILI					
22/02/2025	0166613	ANDREIA SILVA	08/04/1983	F	1
HEMO, UREIA, CREA, NA, K, URINA					
22/02/2025	0166614	MARIA PEREIRA DE MORAES	08/06/1935	F	1
HEMO, UREIA, CREA, NA, K, URINA					
22/02/2025	0166615	REILA NASCIMENTO	05/09/1980	F	1
UREIA, CREA, URINA					
21/02/2025	0166616	LUIZ ORLANDO CARDOSO	27/12/1955	M	1
HEMO, UREIA, CREA, NA, K, URINA					
21/02/2025	0166617	MARIA APARECIDA FERNADES PEREIRA PIMENT0A	8/09/1973	F	1
URINA					
21/02/2025	0166618	CRISTIANA PONTES DE CARVALHO	15/07/1980	F	1
URINA					
21/02/2025	0166619	EVANDRO DE ANDRADE	13/12/1975	M	1
URINA					
21/02/2025	0166620	SANDRA MARIA DO NASCIMENTO ROCHA	24/01/1963	F	1
URINA					
21/02/2025	0166621	DANIELA THAUMATURGO	30/08/1976	F	1
URINA					
21/02/2025	0166622	GABRIELA DE OLIVEIRA	19/02/1999	F	1
URINA					
21/02/2025	0166623	LAIS DA SILVA SOUZA	09/04/2000	F	1
HEMO					
21/02/2025	0166624	LUCIANA ALVES BONINI	05/12/1978	F	1
HEMO, URINA					

Pacientes por Data

LABORMED SERVICOS EM SAUDE LTDA

Convenio :

Periodo de 01-02-2025 a 28-02-2025

Data	Codigo	Paciente	Dt.Nasc	S	Convenio
21/02/2025	0166625	DIONE GONÇALVES DA SILVA	29/01/1966	M	1
HEMO, URINA					
21/02/2025	0166626	MICHAEL JEFERSON LIMA	12/09/1983	M	1
HEMO, UREIA, CREA, TGO, TGP					
21/02/2025	0166627	GLENDA L.V AMANCIO DA SILVA	28/09/1976	F	1
HEMO					
21/02/2025	0166628	VITORIA ALEIXO SARAGIOTO	23/08/2005	F	1
URINA					
21/02/2025	0166629	JOSE PAULO DA SILVA	26/04/1957	M	1
HEMO, UREIA, CREA, NA, K, TGO, TGP, URINA					
21/02/2025	0166630	NATHALIN P. FERREIRA ALVES DO CARMO	22/09/1998	F	1
URINA					
21/02/2025	0166631	LUZIA MOURA DA SILVA	04/11/1963	F	1
HEMO, NA, K, UREIA, CREA, URINA					
21/02/2025	0166632	BERNARDO EDUARDO DA SILVA	19/03/1952	M	1
TROPO, CPK, CKMB					
21/02/2025	0166633	ISABELA NUNES DE ARAUJO	01/09/2006	F	1
HEMO					
21/02/2025	0166634	DOUGLAS DE JESUS FERREIRA	19/07/2009	M	1
HEMO					
21/02/2025	0166635	RODRIGO OLIVEIRA SANTOS	23/10/1985	M	1
HEMO					
21/02/2025	0166636	CAROLINE B. DE ALMEIDA	23/03/1986	F	1
URINA					
21/02/2025	0166637	GUILHERME M ORAES DA ROCHA	16/01/2011	M	1
HEMO, URINA					
21/02/2025	0166638	LUCIANO VIEIRA DE SOUZA SILVA	17/10/1998	M	1
HEMO, NA, K, UREIA, CREA, BILI, TGO, TGP					
21/02/2025	0166639	JOANA MARIA DE JESUS	04/11/1935	F	1
HEMO, UREIA, CREA, NA, K, MG, URINA					

Pacientes por Data

LABORMED SERVICOS EM SAUDE LTDA

Convenio :

Periodo de 01-02-2025 a 28-02-2025

Data	Codigo	Paciente	Dt.Nasc	S	Convenio
21/02/2025	0166640	MARCELO DA CONCEICAO COSTA	24/04/1976	M	1
HEMO, UREIA, CREA, NA, K					
21/02/2025	0166641	MOISES DOS SANTOS	26/05/1969	M	1
URINA					
21/02/2025	0166642	BERNARDO EDUARDO DA SILVA	19/03/1952	M	1
TROPO, CPK, CKMB, UREIA, CREA					
21/02/2025	0166643	THAYNA ALMEIDA DOS SANTOS	22/09/1996	F	1
HEMO, UREIA, CREA, NA, K					
21/02/2025	0166644	MARIA JOSE DE AZEVEDO	04/09/1958	F	1
HEMO					
21/02/2025	0166645	ANTONIO DO CARMOS	12/11/1966	M	1
TGO, TGP, URINA					
21/02/2025	0166646	JOSE DELFINO	06/02/1939	M	1
HEMO, UREIA, CREA, URINA					
21/02/2025	0166647	RAFAEL DE MATOS SILVA	13/03/1990	M	1
HEMO, UREIA, CREA, URINA					
21/02/2025	0166648	IVONE NUNES ARAUJO SANTOS	15/03/1950	F	1
URINA					
21/02/2025	0166649	VANESSA DIAS DO ESPIRITO SANTO	16/06/2007	F	1
URINA					
21/02/2025	0166650	RAYSSA MARTINS MOREIRA	11/11/2005	M	1
URINA					
21/02/2025	0166651	ALESSANDRO PIRES DE LACERDA	16/12/1986	M	1
HEMO, URINA					
21/02/2025	0166652	NILSON DE PAULA	07/07/1964	M	1
URINA					
21/02/2025	0166653	RUI MARTINS	20/09/1971	M	1
URINA					
21/02/2025	0166654	ADRIANA CAROLINA	27/11/1988	F	1
HEMO, NA, K, UREIA, CREA					

Pacientes por Data

LABORMED SERVICOS EM SAUDE LTDA

Convenio :

Periodo de 01-02-2025 a 28-02-2025

Data	Codigo	Paciente	Dt.Nasc	S	Convenio
21/02/2025	0166655	SERGIO POLONI DOS REIS	31/01/1954	M	1
HEMO, UREIA, CREA, NA, K, TGO, TGP, AMILA, BILI, URINA					
21/02/2025	0166656	DJANIRA BUENO	15/12/1964	F	1
HEMO, BILI, NA, K, UREIA, CREA, TGO, TGP, URINA					
21/02/2025	0166657	LUCAS BUDZEAK CARVALHO	30/09/1994	M	1
HEMO, NA, K, TGO, TGP, UREIA, CREA, BILI					
21/02/2025	0166658	JOSE EDUARDO MOREIRA	30/09/1966	M	1
HEMO, URINA					
21/02/2025	0166659	GABRIEL LOPES GUIMARAES	29/12/2012	M	1
HEMO					
21/02/2025	0166660	EMILLY LINS SOUZA	15/10/2004	F	1
URINA					
21/02/2025	0166661	MARIA EDUARDA S DIAS	26/10/2008	F	1
HEMO					
21/02/2025	0166662	LARISSA ROSA PEREIRA	26/01/2002	F	1
URINA					
21/02/2025	0166663	HELENA DE LIMA BARBOSA	26/07/1961	F	1
URINA					
21/02/2025	0166664	ADRIANA CAROLINA DE LIMA	27/11/1988	F	1
URINA					
21/02/2025	0166665	ROBSON SOARES	03/06/1989	M	1
URINA					
21/02/2025	0166666	ROSANGELA DIAS OLIVEIRA	05/11/1971	F	1
HEMO, URINA, UREIA, CREA, NA, K					
21/02/2025	0166667	ELIANE LUCIANO DE LIMA	01/03/1978	F	1
HEMO, AMILA, UREIA, CREA, NA, K, URINA					
21/02/2025	0166668	MARCELA DE FATIMA SOARES	07/12/1991	F	1
HEMO, UREIA, CREA, NA, K, URINA					
20/02/2025	0166669	FRANCISCO VIOLA NETO	14/09/1993	M	1
HEMO, URINA, UREIA, CREA					

Pacientes por Data

LABORMED SERVICOS EM SAUDE LTDA

Convenio :

Periodo de 01-02-2025 a 28-02-2025

Data	Codigo	Paciente	Dt.Nasc	S	Convenio
20/02/2025	0166670	JOSE ZOME FERRAZ	15/06/1932	M	1
HEMO, UREIA, CREA, NA, K, URINA					
20/02/2025	0166671	ADRIANO SANTANA GROSSO	13/06/1980	M	1
HEMO, AMILA, TGO, TGP, UREIA, CREA, NA, K					
20/02/2025	0166672	SUVELAINE PEREIRA DOS SANTOS	02/05/1986	F	1
URINA					
20/02/2025	0166673	MARIA DE FATIMA TEIXEIRA	13/05/1983	F	1
HEMO, AMILA, TGO, TGP, UREIA, CREA, NA, K, URINA					
20/02/2025	0166674	PEDRO HENRIQUE DA SILVA	17/07/2004	M	1
HEMO, NA, K					
24/02/2025	0166675	LUCIANA ALCANTARA DE ALMEIDA	15/08/1983	F	1
URINA					
24/02/2025	0166676	VANIA PATRICIA FERREIRA	10/08/1971	F	1
URINA					
24/02/2025	0166677	RENATA APARECIDA ROCHA	28/03/1998	F	1
HEMO, URINA					
24/02/2025	0166678	DORACILDA FERREIRA RIBEIRO	28/03/1948	F	1
HEMO, URINA					
24/02/2025	0166679	DANIEL DE OLIVEIRA EDUARDO	21/11/1995	M	1
UREIA, CREA, URINA					
24/02/2025	0166680	MARIA JOSE DA SILVA SANTOS	16/07/1963	F	1
URINA					
24/02/2025	0166681	DAYANE CRISTINA DA SILVA	16/08/1988	F	1
HEMO, TGO, TGP, UREIA, CREA, NA, K					
24/02/2025	0166682	JOAO RIBEIRO DOS SANTOS	15/06/1964	M	1
HEMO					
24/02/2025	0166683	SIMONE DOS SANTOS MOTA	07/06/1974	F	1
HEMO, URINA					
24/02/2025	0166684	LUANA ALEXANDRINA DA SILVA AMATE	03/03/1992	F	1
HEMO, URINA					

Pacientes por Data

LABORMED SERVICOS EM SAUDE LTDA

Convenio :

Periodo de 01-02-2025 a 28-02-2025

Data	Codigo	Paciente	Dt.Nasc	S	Convenio
24/02/2025	0166685	VILMA APARECIDA GONÇALVES GOMES	05/10/1952	F	1
HEMO, URINA					
24/02/2025	0166686	FRANCINE ALINE MESSIAS DOS SANTOS	12/12/1983	F	1
TROPO					
24/02/2025	0166687	SOLANGE BENEDITA DE JESUS	16/04/1961	F	1
HEMO					
24/02/2025	0166688	ALICIA LUIZA DE FARIA	25/09/2011	F	1
HEMO, GASO, UREIA, CREA, NA, K					
24/02/2025	0166689	NAYARA RAMOS OLIVEIRA	28/05/1993	F	1
URINA					
24/02/2025	0166690	GUILHERME MENDONCA RODRIGUES	21/12/2005	M	1
HEMO					
24/02/2025	0166691	LUETES FERREIRA DA SILVA	13/02/1965	F	1
URINA					
24/02/2025	0166692	EMANOEL SILVA NASCIMENTO	04/04/2006	M	1
URINA					
24/02/2025	0166693	LAURO AURELIO LOPES FORTUNATO	05/05/1975	M	1
URINA					
24/02/2025	0166694	JOAO GUILHERME M. R. DOS SANTOS	04/05/2012	M	1
HEMO, TGP, TGO					
24/02/2025	0166695	MARIA RAIMUNDA DUARTE ZAMBIANO	30/10/1972	F	1
HEMO					
24/02/2025	0166696	PAULA CAROLINA PEREIRA DAVID LEAL	16/05/1999	F	1
HEMO					
24/02/2025	0166697	ALICIA LUIZA ALENCAR FARIA	25/09/2011	F	1
URINA					
24/02/2025	0166698	MARTA REGIA SERPO	15/06/1958	F	1
HEMO, TGO, TGP					
24/02/2025	0166699	SEBASTIAO CARLOS DOS SANTOS	17/04/1967	M	1
URINA					

Pacientes por Data

LABORMED SERVICOS EM SAUDE LTDA

Convenio :

Periodo de 01-02-2025 a 28-02-2025

Data	Codigo	Paciente	Dt.Nasc	S	Convenio
24/02/2025	0166700	TATIANA ALINE VIANA DOS SANTOS	26/10/1975	F	1
HEMO, UREIA, CREA, TGO, TGP, AMILA, TROPO, CPK, CKMB, URINA					
24/02/2025	0166701	COSMIRA BONETO AMARAL	09/10/1962	F	1
HEMO, UREIA, CREA					
24/02/2025	0166702	BRUNA GOMES DOS ANJOS	23/09/1999	F	1
HEMO, UREIA, CREA, URINA					
24/02/2025	0166703	ALCIONE CRISTINA RODRIGUES	09/12/1974	F	1
HEMO, UREIA, CREA					
24/02/2025	0166704	GEOVANA MEDEIROS DE SOUZA	30/01/2004	F	1
HEMO					
24/02/2025	0166705	ALESSANDRA BERGAMASCO	12/07/1973	F	1
HEMO					
24/02/2025	0166706	LAURA DA LUZ MENDES	30/10/2002	F	1
URINA					
24/02/2025	0166707	PAULO VINICIUS NASCIMENTO DOS SANTOS	21/11/1988	M	1
HEMO					
24/02/2025	0166708	RAFAEL GALVEZ	15/02/1992	M	1
HEMO, UREIA, CREA, NA, K					
24/02/2025	0166709	MATEUS AUGUSTO ALVES SILVA	27/11/1988	M	1
HEMO					
24/02/2025	0166710	MARTA REGIA	15/06/1958	F	1
UREIA, CREA, NA, K, URINA					
24/02/2025	0166711	MARIA CONCEICAO OLIVEIRA DA SILVA	08/02/1974	F	1
URINA					
24/02/2025	0166712	PEDRO MOREIRA NETO	31/05/1966	M	1
HEMO, UREIA, CREA, URINA					
24/02/2025	0166713	ANA DOS SANTOS	06/08/1947	F	1
HEMO, UREIA, CREA, TGO, TGP, BILI, NA, K, GASO, URINA, AMILA					
24/02/2025	0166714	LETICIA QUERUBINO DA SILVA	04/07/2005	F	1
URINA					

Pacientes por Data

LABORMED SERVICOS EM SAUDE LTDA

Convenio :

Periodo de 01-02-2025 a 28-02-2025

Data	Codigo	Paciente	Dt.Nasc	S	Convenio
24/02/2025	0166715	MARIA DO CARMO SILVA DO NASCIMENTO	29/09/1970	F	1
HEMO, UREIA, CREA, TGO, TGP, AMILA, BILI, NA, K, URINA					
24/02/2025	0166716	RICARDO EMANOEL DE SOUZA	06/07/1977	M	1
HEMO, TGO, TGP, UREIA, CREA, NA, K					
24/02/2025	0166717	BRUNO OTAVIO LIMA	30/05/2008	M	1
HEMO, URINA					
24/02/2025	0166718	TATINE M VALENTIM DOS SANTOS	16/05/1990	F	1
URINA					
24/02/2025	0166719	ISRAEL CAMILO DE SOUZA	23/01/1988	M	1
URINA					
24/02/2025	0166720	MISAEL PINTO DE MIRANDA	10/10/1956	M	1
HEMO, URINA					
24/02/2025	0166722	PEDRO BASSI DE SANTANA	29/01/2013	M	1
URINA					
24/02/2025	0166723	JAIRO APARECIDO MOREIRA	20/11/1988	M	1
HEMO, TGO, TGP, UREIA, CREA, NA, K					
24/02/2025	0166724	ROSELI APARECIDA O DE OLIVEIRA	01/12/1959	F	1
HEMO, TROPO, TGO, TGP, UREIA, CREA, NA, K					
24/02/2025	0166725	IVONE VIEIRA RAMOS	20/08/1939	M	1
HEMO, UREIA, CREA, NA, K					
24/02/2025	0166726	ELZA FORIENI	29/10/1932	M	1
HEMO, UREIA, CREA, NA, K, URINA					
24/02/2025	0166727	GEOVANNA EMANUELLY DOS SANTOS ALBUQUERQ0U5E/06/2017		F	1
URINA					
25/02/2025	0166728	AGATHA CRISTINA JESUS DIAS	22/11/2006	F	1
HEMO					
24/02/2025	0166729	SEBASTIAO DE JESUS SILVA	26/12/1947	M	1
HEMO, GLICO, UREIA, CREA, NA, K, URINA					
25/02/2025	0166731	HIGOR ROBERTO DOS SANTOS SILVA	29/06/1995	M	1
URINA					

Pacientes por Data

LABORMED SERVICOS EM SAUDE LTDA

Convenio :

Periodo de 01-02-2025 a 28-02-2025

Data	Codigo	Paciente	Dt.Nasc	S	Convenio
25/02/2025	0166732	MARIA DE LOURDES DA SILVA	25/11/1981	M	1
HEMO, UREIA, CREA, NA, K					
24/02/2025	0166733	CAIO BISPO	24/04/2001	M	1
HEMO, TP, TTPA, PCRT					
25/02/2025	0166734	DIMAS TADEU RUAS DOS SANTOS	04/07/1972	M	1
HEMO					
25/02/2025	0166735	ANTONIO DE PADUA SILVA	15/04/1945	M	1
HEMO, URINA					
25/02/2025	0166736	EUNICE DA COSTA OLIVEIRA	25/10/1941	M	1
HEMO, URINA					
25/02/2025	0166737	ANTONIA GLAUCINEIDE	20/06/1982	M	1
HEMO					
25/02/2025	0166738	JULIA DA SILVA	08/01/2003	F	1
HEMO, GLICO, UREIA, CREA, URINA					
25/02/2025	0166739	MARIA APARECIDA DA SILVA	16/10/1983	F	1
URINA					
25/02/2025	0166740	CLAUDIANA C TOLEDO	25/08/1980	M	1
HEMO, URINA					
25/02/2025	0166741	MIRIAN F DA SILVA	10/05/1942	F	1
HEMO, GLICO, AMILA, TGO, TGP, BILI, UREIA, CREA, NA, K, URINA					
25/02/2025	0166742	ALESSANDRA PIRES DE LACERDA	16/12/1986	F	1
URINA					
25/02/2025	0166743	NICOLY MOREIRA	27/08/2003	F	1
URINA					
25/02/2025	0166744	JOSIANE MOREIRA DE SOUZA	14/08/1989	F	1
HEMO, BILI, AMILA, TGO, TGP					
25/02/2025	0166745	FRANCISCO DE LIMA	10/10/1979	M	1
HEMO, GLICO, AMILA, BILI, TGO, TGP, UREIA, CREA, NA, K, URINA					
25/02/2025	0166746	JOSE RAMOS DOS SANTOS	08/10/1963	M	1
HEMO, TROPO, CPK, CKMB, UREIA, CREA, NA, K					

Pacientes por Data

LABORMED SERVICOS EM SAUDE LTDA

Convenio :

Periodo de 01-02-2025 a 28-02-2025

Data	Codigo	Paciente	Dt.Nasc	S	Convenio
25/02/2025	0166747	REBECA SANTOS	30/09/2009	F	1
HEMO, AMILA, UREIA, CREA, TGO, TGP					
25/02/2025	0166748	IVONE VIEIRA RAMOS	20/08/1935	F	1
URINA					
25/02/2025	0166749	ISAQUE FREIRE GODEC	27/06/2009	M	1
URINA					
25/02/2025	0166750	HELLEN RAMOS MARINHO	17/01/1987	F	1
URINA					
25/02/2025	0166751	OTAVINO FERREIRA OLIVEIRA	08/09/1941	M	1
URINA					
25/02/2025	0166752	ROSA ELENA DE MELO BERTUCCI	20/03/1957	F	1
HEMO, UREIA, CREA, NA, K, URINA					
25/02/2025	0166753	MARIA DO CARMO PEREIRA	07/08/1934	F	1
HEMO, UREIA, CREA, NA, K, TGO, TGP, BILI, URINA					
25/02/2025	0166754	TEREZA HONORINA SANCHES	21/02/1941	F	1
URINA					
25/02/2025	0166755	SUELY DE ARAUJO SILVA	10/01/1984	F	1
URINA					
25/02/2025	0166756	LUCAS HENRIQUE DOS SANTOS	28/02/2010	M	1
HEMO, URINA, UREIA, CREA, NA, K					
25/02/2025	0166757	LILIANE DIAS DE OLIVEIRA	05/11/1983	F	1
URINA					
25/02/2025	0166758	MARIA APARECIDA SOUZA TORRES	20/02/1970	F	1
GASO, HEMO, UREIA, CREA, NA, K, TGO, TGP					
25/02/2025	0166759	JOSIANE GOES MARTINS	26/06/1996	F	1
HEMO					
25/02/2025	0166760	VICTOR DOS SANTOS FELIX	22/06/2001	M	1
HEMO					
25/02/2025	0166761	TEREZA HONORINA SANCHES	21/02/1941	F	1
HEMO					

Pacientes por Data

LABORMED SERVICOS EM SAUDE LTDA

Convenio :

Periodo de 01-02-2025 a 28-02-2025

Data	Codigo	Paciente	Dt.Nasc	S	Convenio
25/02/2025	0166762	ARTHUR REQUELINE DE BRITO RODRIGUES	17/12/2011	M	1
HEMO, UREIA, CREA, URINA					
25/02/2025	0166763	ANTONIO DE PADUA SILVA	15/04/1945	M	1
URINA					
25/02/2025	0166764	VICTORIA SILVERIO SANTOS	15/09/2004	F	1
HEMO, UREIA, CREA, TGO, TGP, BILI, URINA					
25/02/2025	0166765	CAUA EDUARDO DE GODOY	03/02/2009	M	1
HEMO					
25/02/2025	0166766	DARLENE DOS SANTOS SILVA	28/12/1990	F	1
HEMO, UREIA, CREA, URINA					
25/02/2025	0166767	MARIA EUNICE S. OLIVEIRA	29/12/1966	F	1
URINA					
25/02/2025	0166768	ROBERTO SANTOS LIMA	02/11/1977	M	1
HEMO, UREIA, CREA, NA, K					
25/02/2025	0166769	CLAUDIO GENESIO DOS SANTOS	05/12/1974	M	1
HEMO, UREIA, CREA, GASO, TGO, TGP, BILI, NA, K, URINA					
25/02/2025	0166770	MARIA DO CARMO PEREIRA	07/03/1934	F	1
GASO					
25/02/2025	0166771	JOSE ANTONIO PRADO VIEIRA DA SILVA	04/09/1976	M	1
URINA					
25/02/2025	0166772	CAROLINA AMANDA DE ALEIXO BRAVO	18/09/1985	F	1
HEMO					
25/02/2025	0166773	MARA CRISTINA DA SILVA	31/03/1974	F	1
URINA					
25/02/2025	0166774	CARLOS FRANKLIN KRAUSE OLIVEIRA DE JESU0S	3/03/2000	M	1
HEMO					
28/02/2025	0166775	AILTON SANTOS LIMA	02/05/1963	M	1
HEMO, UREIA, CREA, NA, K, TP, TTPA					
27/02/2025	0166777	JADILMA DO SOCORRO RODRIGUES PIRES	03/05/1964	F	1
URINA					

Pacientes por Data

LABORMED SERVICOS EM SAUDE LTDA

Convenio :

Periodo de 01-02-2025 a 28-02-2025

Data	Codigo	Paciente	Dt.Nasc	S	Convenio
26/02/2025	0166778	ANA ROSA DOS SANTOS FIGUEIREDO	23/12/1983	F	1
URINA					
26/02/2025	0166779	THAINAN CRISTINA FORRATINI	08/03/1988	F	1
CPK, CKMB, TROPO					
26/02/2025	0166780	WILLIAN DA SILVA SANTOS	04/12/1990	M	1
HEMO, NA, K, UREIA, CREA					
26/02/2025	0166781	THAINAN CRISTINA FORRATINI	08/03/1988	F	1
CPK, CKMB, TROPO					
26/02/2025	0166783	CLEBER GEORGE DE MORAES SANTOS	05/10/1980	M	1
HEMO, UREIA, CREA, NA, K, GASO, URINA					
26/02/2025	0166784	MARCELO BENATTI	23/06/1974	M	1
URINA					
26/02/2025	0166785	DANIEL DOS SANTOS AMANN	17/05/2004	M	1
HEMO, URINA					
26/02/2025	0166786	SUELLEN SILVA GOTTO	05/02/1988	F	1
HEMO					
26/02/2025	0166787	KATHELYN DA SILVA DE ANDRADE	16/11/1998	F	1
HEMO					
26/02/2025	0166788	GABRIEL DA SILVA FERNANDES	21/05/2001	M	1
HEMO					
26/02/2025	0166789	FRANCISCA SORAIA AFONSO DE CARVALHO	16/04/1984	F	1
HEMO					
26/02/2025	0166790	ZITA MARIA DE ARAUJO	31/01/1941	F	1
HEMO, AMILA					
26/02/2025	0166791	FELIPE AUGUSTO DA SILVA	28/12/1992	M	1
HEMO					
26/02/2025	0166792	ROSELANE ALMEIDA DOS ANJOS	01/11/1970	F	1
HEMO, UREIA, CREA, NA, K, TROPO, GASO, URINA					
26/02/2025	0166793	MARCELO AUGUSTO CALDAS FERREIRA	26/03/1995	M	1
HEMO					

Pacientes por Data

LABORMED SERVICOS EM SAUDE LTDA

Convenio :

Periodo de 01-02-2025 a 28-02-2025

Data	Codigo	Paciente	Dt.Nasc	S	Convenio
26/02/2025	0166794	RENATA SOUZA DA SILVA	11/04/1986	F	1
HEMO					
26/02/2025	0166795	FRANCIELE LIMA DE ALMEIDA	29/05/1993	F	1
HEMO, URINA					
26/02/2025	0166796	NATALIA FERREIRA DA SILVA	23/04/1992	F	1
HEMO					
25/02/2025	0166797	JANAINA SOUZA DA SILVA	10/12/1984	F	1
HEMO, UREIA, CREA, NA, K, URINA					
25/02/2025	0166798	ANTONIO ANGELO DOS SANTOS	24/11/1951	M	1
HEMO, UREIA, CREA, NA, K, TGO, TGP, TP, TTPA					
25/02/2025	0166799	LUIZ HENRIQUE DA SILVA SANTOS	21/12/1985	M	1
HEMO					
25/02/2025	0166800	JAILMA DA SILVA SOUSA	14/03/1989	F	1
HEMO					
25/02/2025	0166801	KELLY CRISTINA DONATELLI BATISTA	20/01/1980	F	1
HEMO, UREIA, CREA, NA, K, URINA					
25/02/2025	0166802	STEFANY OLIMPIO DE OLIVEIRA	21/09/1999	F	1
URINA					
25/02/2025	0166803	MATHEUS DA SILVA CORREIA	15/04/1998	M	1
HEMO, UREIA, CREA, NA, K					
25/02/2025	0166804	ADRIANA RODRIGUES MORAIS	16/03/1978	F	1
HEMO					
25/02/2025	0166805	ELIANE ARCANJO	18/10/1935	F	1
HEMO, URINA					
25/02/2025	0166806	ELISA LUANA DOS SAANTOS HERADIO	02/05/1997	F	1
URINA					
25/02/2025	0166807	DANIELE NUNES DA SILVA	23/05/1994	F	1
HEMO					
25/02/2025	0166808	YASMIN SILVAS SANTOS	27/01/2006	F	1
URINA					

Pacientes por Data

LABORMED SERVICOS EM SAUDE LTDA

Convenio :

Periodo de 01-02-2025 a 28-02-2025

Data	Codigo	Paciente	Dt.Nasc	S	Convenio
25/02/2025	0166809	SHIRLEI SOUZA SANTOS	26/09/1979	F	1
URINA					
25/02/2025	0166810	VELITON DA SILVA SANTOS	13/02/1982	M	1
HEMO, UREIA CREA, AMILA, URINA					
25/02/2025	0166811	NATALIA FERREIRA DA SILVA	23/04/1992	F	1
URINA					
24/02/2025	0166812	ANA CAROLINA OLIVEIRA MENDES	21/05/2001	F	1
HEMO, UREIA, CREA, URINA					
23/02/2025	0166813	MICHELE PINTO DE MORAES	03/07/1995	F	1
URINA					
23/02/2025	0166814	SEBASTIAO DA MATA	22/10/1954	M	1
HEMO, URINA					
23/02/2025	0166815	LUCI APARECIDA DE FRANCA	29/01/1968	F	1
HEMO, URINA					
23/02/2025	0166816	RAFAEL DE MATOS SILVA	13/03/1990	M	1
HEMO, UREIA, CREA, URINA					
23/02/2025	0166817	VERA LUCIA DOS SANTOS	22/11/1957	F	1
HEMO, UREIA, CREA, URINA					
23/02/2025	0166818	NATHALIN PASOTTO FERREIRA	22/09/1998	F	1
HEMO, UREIA, CREA, TGO, TGP, URINA					
23/02/2025	0166819	KIARA YASMIN LUIZ DO CARMO	07/04/2009	F	1
HEMO					
23/02/2025	0166820	CRISTINA SOUZA JULIO	03/05/1989	F	1
URINA					
23/02/2025	0166821	LUCIANO RODRIGO VASCONCELOS FARIAS	21/11/1977	M	1
HEMO, UREIA CREA, TGO, TGP, BILI, URINA					
23/02/2025	0166822	CLEUNALDO MARQUES DA SILVA	06/01/1953	M	1
HEMO, UREIA, CREA, NA, K, TGO, TGP, BILI, AMILA					
23/02/2025	0166823	ROSALINA ANDREZA DE ARAUJO	02/05/1931	F	1
HEMO, UREIA, CREA, NA, K					

Pacientes por Data

LABORMED SERVICOS EM SAUDE LTDA

Convenio :

Periodo de 01-02-2025 a 28-02-2025

Data	Codigo	Paciente	Dt.Nasc	S	Convenio
23/02/2025	0166824	HELENA MARIA DA SILVA	30/07/1946	F	1
CPK, CKMB, TROPO					
23/02/2025	0166825	APARECIDA DEUSDETE DOS SANTOS	31/01/1968	F	1
HEMO, URINA					
23/02/2025	0166826	WEVERTON KAIQUE DIAS DOS SANTOS	21/11/1995	M	1
URINA					
23/02/2025	0166827	IVANILDA MARCIA DOS SANTOS OLIVEIRA	23/02/2025	F	1
HEMO, URINA					
23/02/2025	0166829	JUAN BATISTA	13/07/1947	M	1
HEMO, UREIA, CREA, NA, K, TGO, TGP					
23/02/2025	0166830	HELENA MARIA DA SILVA	30/07/1946	F	1
TROPO, CPK, CKMB					
23/02/2025	0166831	MARZELIA MARIA OLIVEIRA	08/07/1949	F	1
HEMO, UREIA, CREA, NA, K, URINA					
23/02/2025	0166832	CARLOS ALBERTO PEGORARO	26/03/1952	M	1
HEMO, UREIA, CREA, NA, K, URINA, HEMO					
23/02/2025	0166833	SANDRA MARIA DA SILVA	02/04/1981	F	1
HEMO, URINA					
23/02/2025	0166834	SARAH CRISTINA RODRIGUES DE SOUZA	25/02/2002	F	1
HEMO, UREIA, CREA					
23/02/2025	0166835	PEDRO APARECIDO DA SILVA	29/06/1956	M	1
HEMO, UREIA, CREA, NA, K, GASO					
23/02/2025	0166836	LUIS HENRIQUE RODRIGUES GONÇALVES ALVES	12/06/1992	M	1
HEMO, TGO, UREIA, CREA, NA, K					
23/02/2025	0166837	IVANILDA MARIA DE CARVALHO	25/09/1979	F	1
URINA					
23/02/2025	0166838	SAMUEL FREITAS DIAS SANCHES	20/04/2006	M	1
URINA					
23/02/2025	0166839	HELENA MARIA DA SILVA	30/07/1946	F	1
HEMO, UREIA, CREA, CPK, CKMB, TROPO					

Pacientes por Data

LABORMED SERVICOS EM SAUDE LTDA

Convenio :

Periodo de 01-02-2025 a 28-02-2025

Data	Codigo	Paciente	Dt.Nasc	S	Convenio
23/02/2025	0166840	NIVALDO DOS SANTOS	25/04/1976	M	1
HEMO					
23/02/2025	0166841	JOSEFA DA SILVA	08/04/1943	F	1
HEMO, URINA					
23/02/2025	0166842	DOROTI L. TEIXEIRA RODRIGUES	26/12/1952	F	1
HEMO, UREIA, CREA, NA, K, URINA					
23/02/2025	0166843	FLORACI ROSA DE OLIVEIRA SILVA	05/05/1950	F	1
HEMO, UREIA, CREA, URINA					
23/02/2025	0166844	JANDIRA DE LIMA SOUZA	24/05/1957	M	1
HEMO, UREIA, CREA					
23/02/2025	0166845	ALESSANDRA GIMENEZ MATINEZ LOPES	28/08/1981	F	1
HEMO, CREA					
23/02/2025	0166846	ARLINDO DE JESUS ANDRADE	22/04/1964	M	1
HEMO					
23/02/2025	0166848	ROSENITA FERREIRA DE ALMEIDA	28/01/1962	F	1
URINA					
23/02/2025	0166849	LARISSA PAMELA CELLINI PEIXER	18/07/1987	F	1
HEMO, UREIA, CREA, TGO, TGP, BILI, AMILA, URINA					
23/02/2025	0166850	MATHEUS ARAUJO SOARES	13/02/1986	M	1
HEMO, UREIA, CREA, URINA					
23/02/2025	0166851	NATHALIA ZAMITR CORREA DA SILVA	23/02/2025	F	1
URINA					
23/02/2025	0166852	SHALINE Z.BARBOSA	23/12/1984	F	1
HEMO, URINA					
23/02/2025	0166853	VITORIA APARECIDA DE LIMA MIRANDA	08/06/2000	F	1
HEMO					
23/02/2025	0166854	LAURA RIBEIRO	27/11/1961	F	1
TROPO, CPK, CKMB					
23/02/2025	0166855	BENEDITO RAMOS DA SILVA	05/03/1949	M	1
HEMO, TGO, TGP, UREIA, CREA, NA, K, URINA					

Pacientes por Data

LABORMED SERVICOS EM SAUDE LTDA

Convenio :

Periodo de 01-02-2025 a 28-02-2025

Data	Codigo	Paciente	Dt.Nasc	S	Convenio
23/02/2025	0166856	JOSE RONILDO DA SILVA	25/02/1970	M	1
HEMO, UREIA, CREA, NA, K, URINA					
22/02/2025	0166857	EDER SILVA RODRIGUES	28/09/1988	M	1
HEMO, URINA					
23/02/2025	0166858	GIOVANNA YARA SILVA ALMEIDA	12/04/2003	F	1
HEMO, URINA					
22/02/2025	0166859	MARIA APARECIDA QUEIROZ	05/04/1949	F	1
URINA					
22/02/2025	0166860	LUANA LEITE DE SOUZA MIRANDA	20/05/2001	F	1
HEMO, TGO, TGP					
22/02/2025	0166861	SOPHIA FRANCISCO SANTOS	29/06/2008	F	1
HEMO, URINA					
22/02/2025	0166862	OTAVIO CESAR MARTIN MESQUITA	02/10/1981	M	1
HEMO					
22/02/2025	0166863	TEREZA DE JESUS MOREIRA	16/11/1930	F	1
HEMO, URINA, TGO, TGP, UREIA, CREA					
22/02/2025	0166864	NELSON BATISTA DOS SANTOS	04/02/1946	M	1
TROPO, CPK, CKMB					
22/02/2025	0166865	GUSTAVO ANDRADE DE OLIVEIRA	15/10/2015	M	1
URINA					
22/02/2025	0166866	REGINA APARECIDA AGUIAR MOREIRA	29/03/1956	F	1
HEMO, TROPO, CPK, CKMB, TGO, TGP, UREIA, CREA, NA, K, URINA					
22/02/2025	0166867	RAQUEL DE OLIVEIRA	11/09/1984	F	1
HEMO, URINA					
22/02/2025	0166868	ADRIANA MARCONDES DE OLIVEIRA	05/12/1970	F	1
HEMO, TGO, TGP					
22/02/2025	0166869	MARIA SEBASTIANA APARECIDA	18/01/1971	F	1
URINA					
22/02/2025	0166870	MARIZILDA RODRIGUES PEREIRA	07/02/1955	F	1
HEMO, UREIA, CREA, NA, K, URINA					

Pacientes por Data

LABORMED SERVICOS EM SAUDE LTDA

Convenio :

Periodo de 01-02-2025 a 28-02-2025

Data	Codigo	Paciente	Dt.Nasc	S	Convenio
22/02/2025	0166871	NELSON BATISTA DOS SANTOS	04/02/1946	M	1
CPK, CKMB, TROPO					
22/02/2025	0166872	CRISTINA FERREIRA COSTA	22/10/1960	F	1
HEMO, URINA					
28/02/2025	0166873	LAURICIA FERNANDA BRUENO	12/09/1987	F	1
HEMO, URINA					
28/02/2025	0166874	MANOEL BISPO DOS SANTOS	20/03/1965	M	1
URINA					
21/02/2025	0166875	JACIRA RODRIGUES DA SILVA	20/12/1965	F	1
HEMO, PCRT, UREIA, CREA, NA, K, TGO, TGP, GASO, MG					
21/02/2025	0166876	MARIA DE LOURDES FERREIRA CORREIA	01/05/1936	F	1
HEMO, UREIA, CREA, NA, K, TGO, TGP, URINA					
22/02/2025	0166877	JOAO NOGUEIRA DE LIMA	22/06/1944	M	1
HEMO, PCRT, UREIA, CREA, NA, K, GLICO, BILI, AMILA, URINA					
22/02/2025	0166878	OLGA OTSUKA HASHIMOTO	04/11/1945	F	1
HEMO, TP, TTPA, NA, K, UREIA, CREA, GLICO, BILI, AMILA, TGO, TGP, FAL, GAMGT, CPK CKMB, TROPO, PCRT, GASO					
22/02/2025	0166879	DANIELLE GOMES DA SILVA	13/04/1998	F	1
HEMO, BILI, UREIA, CREA, NA, K, GLICO, URINA					
22/02/2025	0166880	TATIANE PAULA DA COSTA	04/01/1984	F	1
HEMO, UREIA, CREA, URINA					
27/02/2025	0166881	BENEDITA VITORINO MATEUS	18/03/1949	F	1
HEMO, NA, K, UREIA, CREA, URINA					
28/02/2025	0166882	DENISE DE OLIVEIRA CARVALHO	29/01/1979	F	1
HEMO, UREIA, CREA, NA, K					
28/02/2025	0166883	THAYNA MENDES BALTAR	25/08/2001	F	1
URINA					
28/02/2025	0166884	LUCAS FERRAZ DA SILVA	10/06/2003	M	1
URINA					

Pacientes por Data

LABORMED SERVICOS EM SAUDE LTDA

Convenio :

Periodo de 01-02-2025 a 28-02-2025

Data	Codigo	Paciente	Dt.Nasc	S	Convenio
28/02/2025	0166885	PATRICIA DOS SANTOS MORAIS	12/03/1975	F	1
HEMO					
23/02/2025	0166886	SANDRA REGINA RIBEIRO	03/11/1955	F	1
HEMO, PCRT, BILI, GLICO, UREIA, CREA, NA, K, URINA					
23/02/2025	0166887	ANTONIO FELIX DO NASCIMENTO	13/05/1950	M	1
HEMO, NA, K, TGO, TGP, UREIA, CREA, BILI, AMILA, URINA					
23/02/2025	0166888	ANTONIO DO CARMO	12/11/1966	M	1
HEMO, TGO, TGP, BILI, NA, K, UREIA, CREA, PCRT, TROPO					
24/02/2025	0166889	ANTONIO DO CARMO	12/11/1966	M	1
HEMO, PCRT, NA, K, UREIA, CREA, CA, MG					
24/02/2025	0166890	SUELY MASCARENHAS DE OLIVEIRA	14/01/1973	F	1
HEMO, UREIA, CREA, NA, K, CPK, CKMB, TROPO					
23/02/2025	0166891	MARIA RODRIGUES DE LIMA	19/04/1944	F	1
HEMO, UREIA, CREA, NA, K, CPK, CKMB, TROPO					
24/02/2025	0166892	CLAUDIO LUIZ NICOLAU	06/02/1975	M	1
HEMO, NA, K, UREIA, CREA, TROPO, CPK, CKMB					
24/02/2025	0166893	ROSA MARIA CANIETTO	09/01/1953	F	1
HEMO, GLICO, CA, UREIA, CREA, NA, K, URINA					
25/02/2025	0166894	ANTONIO DA SILVA CARLOS	12/07/1962	M	1
HEMO, GLICO, CA, UREIA, CREA, NA, K, URINA					
25/02/2025	0166895	ANITA HELENA OLIVEIRA SILVA	13/08/1939	F	1
HEMO, PCRT, NA, K, UREIA, CREA, GASO, URINA					
25/02/2025	0166897	NILZA MARIA DE ALMEIDA	01/03/1976	M	1
HEMO, TROPO, CPK, CKMB, UREIA, CREA, NA, K					
15/02/2025	0166899	RONALDO RAIMUNDO DA SILVA	10/06/1967	M	1
HEMO, GLICO, GASO, CREA					
15/02/2025	0166900	MARILENE GOMES DA SILVA	17/02/1972	F	1
GASO, GLICO, UREIA, CREA, NA, K					
25/02/2025	0166901	ADELIA PEREIRA DA COSTA LIMA	14/01/1942	F	1
HEMO, NA, K, UREIA, CREA, URINA, PCRT					

Pacientes por Data

LABORMED SERVICOS EM SAUDE LTDA

Convenio :

Periodo de 01-02-2025 a 28-02-2025

Data	Codigo	Paciente	Dt.Nasc	S	Convenio
26/02/2025	0166902	NATHAN FELIPE DEFENDI FERREIRA	09/12/2000	M	1
HEMO, URINA					
25/02/2025	0166903	JOSE SIMPLICIO DA SILVA	15/06/1950	M	1
HEMO, PCRT, UREIA, CREA, NA, K, URINA					
26/02/2025	0166904	MARIA DO CARMO PEREIRA	07/08/1934	F	1
HEMO, GASO, PCRT, UREIA, CREA, NA, K, CAIO, MG, GLICO					
27/02/2025	0166905	MARIA DIONISIA DA SILVA	05/01/1937	F	1
HEMO, GASO, PCRT, LACTA, UREIA, CREA, NA, GLICO, K, URINA					
27/02/2025	0166906	MATHILDE DA SILVA SE	13/11/1942	F	1
HEMO, CA, MG, BILI, PCRT, TGO, TGP, UREIA, CREA, NA, K					
28/02/2025	0166907	ROSELI APARECIDA SILVA CAVALCANTE	27/09/1962	F	1
CPK, CKMB, TROPO					
28/02/2025	0166908	LUANA C. RAMALHO	11/10/1977	F	1
HEMO, PCRT, UREIA, CREA, GLICO, BILI, NA, K					
27/02/2025	0166909	ROSELI APARECIDA SILVA CAVALCANTE	07/09/1961	F	1
HEMO, UREIA, CREA, NA, K, GLICO, BILI, CPK, CKMB, TROPO, URINA					
26/02/2025	0166910	MARIA DO CARMO PEREIRA	07/03/1934	F	1
NA, K					
26/02/2025	0166911	GEIZA BRAZ GUIMARAES DA SILVA	19/04/1940	F	1
HEMO, TROPO, CPK, CKMB, PCRT, GLICO, BILI, UREIA, CREA, NA, K, URINA					
26/02/2025	0166912	MARIA DO CARMO PEREIRA	07/08/1934	F	1
NA, K					
26/02/2025	0166913	KATIA NEVES FRANGOSO	24/05/1966	F	1
HEMO, PCRT, GASO, UREIA, CREA, LACTA, NA, K, BILI, URINA, GLICO					
19/02/2025	0166914	RAFAEL DA SILVA LOPES	11/04/1994	M	1
HEMO, PCRT, UREIA, CREA, NA, K, TGO, TGP					
13/02/2025	0166915	NOEL CASSEMIRO DE CARVALHO	15/03/1941	M	1
GASO					
13/02/2025	0166916	MURILO GUSTAVO MATIAS FERRO	14/08/2006	M	1
HEMO, UREIA, CREA, NA, K, BILI, PCRT					

Pacientes por Data

LABORMED SERVICOS EM SAUDE LTDA

Convenio :

Periodo de 01-02-2025 a 28-02-2025

Data	Codigo	Paciente	Dt.Nasc	S	Convenio
14/02/2025	0166917	JOSAFA RODRIGUES DOS SANTOS	12/05/1994	M	1
HEMO, TP, TTPA, PCRT, UREIA, CREA, NA, K, GLICO, PROT, BILI, GASO, URINA					
27/02/2025	0166918	ROSIMEIRE TORRES PEIXOTO	12/04/1976	F	1
HEMO, TP, TTPA, UREIA, CREA, NA, K, PCRT					
20/02/2025	0166919	RAIMUNDO CHAGAS DA SILVA	10/06/1967	M	1
HEMO, VHS, PCRT, TP, TTPA, GASO, UREIA, CREA, NA, K, TGO, TGP, CA, CPK, CKMB TROPO, BILI					
14/02/2025	0166920	JOSAFA RODRIGUES DOS SANTOS	12/05/1994	M	1
BK					
14/02/2025	0166921	CLAUDIO JOSE ALVES DA SILVA	07/05/1959	M	1
HEMO, TP, TTPA, PCRT, UREIA, CREA, NA, K, BILI, TGO, TGP, FAL, GAMGT, PROT, AMILA URINA					
14/02/2025	0166922	RAMON DOS SANTOS ARAUJO	24/06/1994	M	1
HEMO, PCRT, UREIA, CREA, NA, K, GLICO, BILI, TROPO, CPK, CKMB, URINA					
14/02/2025	0166923	MARIA DO CARMO GOMES	08/09/1944	F	1
HEMO, PCRT, UREIA, CREA, NA, K, GLICO, BILI, CPK, CKMB, TROPO, GASO, DHL					
14/02/2025	0166924	RAMON DOS SANTOS ARAUJO	24/08/1994	M	1
CPK, CKMB, TROPO					
14/02/2025	0166925	JOÃO LIMA BORGES	24/02/1971	M	1
HEMO, UREIA, CREA, NA, K, TGO, TGP, URICO, CPK, URINA, TROPO, CKMB					
14/02/2025	0166926	MARIA DO CARMO GOMES	08/09/1944	F	1
CPK, CKMB, TROPO					
14/02/2025	0166927	JOAO A. DA SILVA	28/07/1958	M	1
HEMO, UREIA, CREA, NA, K, TP, TTPA, TGO, TGP, GASO, CPK, CKMB, TROPO					
14/02/2025	0166928	MARIA DO CARMO GOMES	08/09/1944	F	1
CPK, CKMB, TROPO					
14/02/2025	0166929	JOAO A.SILVA	28/07/1958	M	1
CPK, CKMB, TROPO					
14/02/2025	0166930	JOÃO LIMA BORGES	24/02/1971	M	1
CPK, CKMB, TROPO					

Pacientes por Data

LABORMED SERVICOS EM SAUDE LTDA

Convenio :

Periodo de 01-02-2025 a 28-02-2025

Data	Codigo	Paciente	Dt.Nasc	S	Convenio
14/02/2025	0166931	JOAO LIMA BORGES	24/02/1971	M	1
CPK, CKMB, TROPO					
14/02/2025	0166933	FRANCISCO SOARES DE SOUZA	03/11/1959	M	1
HEMO, TROPO, CPK, CKMB, PCRT, UREIA, CREA, NA, K					
15/02/2025	0166934	RAIMUNDO CHAGAS DA SILVA	10/06/1967	M	1
HEMO, GASO, PCRT, CA, MG, UREIA, CREA, NA, K					
15/02/2025	0166935	ANTONIO CIRILO DE MELO	10/07/1929	M	1
HEMO, URINA, UREIA, CREA, TGO, TGP, GAMGT, NA, K, MG					
14/02/2025	0166936	JOSE RODRIGUES DIAS	16/02/1966	M	1
HEMO, GASO, TP, TTPA, PCRT, AMILA, BILI, TGO, TGP, FAL, UREIA, CREA, NA, K, GAMGT					
15/02/2025	0166937	MARILENE GOMES DA SILVA	17/02/1972	F	1
HEMO, UREIA, CREA, NA, K, CA, GASO, URINA, GLICO					
16/02/2025	0166938	JORGE ALVES DE OLIVEIRA	28/05/1956	M	1
HEMO, PCRT, GLICO, NA, K, CA, UREIA, CREA, TGO, TGP, GAMGT, BILI, AMILA, FAL, CPK CKMB, TROPO, GASO, URINA					
16/02/2025	0166939	HIGOR ROBERTO BORGES	21/10/1980	M	1
HEMO, NA, K, UREIA, CREA, URINA					
16/02/2025	0166940	RAIMUNDO CHAGAS DA SILVA	10/06/1967	M	1
HEMO, PCRT, UREIA, CREA, NA, K, AMILA, GASO, URINA, ANTAG, ANTAM, HBSAG, HCV, PROT, ANTIS					
16/02/2025	0166941	JORGE ALVES DE OLIVEIRA	28/05/1956	M	1
TROPO, CPK, CKMB					
16/02/2025	0166942	MARILENE GOMES DA SILVA	17/07/1972	F	1
HEMO, PCRT, GLICO, NA, K, CA, UREIA, CREA, URINA, GASO					
17/02/2025	0166943	PEDRO DANTAS	08/04/1938	M	1
HEMO, PCRT, UREIA, CREA, NA, K					
16/02/2025	0166944	JORGE ALVES	28/05/1956	M	1
LACI, DIF, CITL, CULT, ATB					
17/02/2025	0166945	CLAUDIO JOSE ALVES DA SILVA	07/05/1959	M	1
HEMO, GASO, PCRT, BILI, FAL, TGO, TGP, GAMGT, DHL, UREIA, CREA, NA, K					

Pacientes por Data

LABORMED SERVICOS EM SAUDE LTDA

Convenio :

Periodo de 01-02-2025 a 28-02-2025

Data	Codigo	Paciente	Dt.Nasc	S	Convenio
17/02/2025	0166946	RAIMUNDO CHAGAS DA SILVA	10/06/1967	M	1
GASO					
17/02/2025	0166947	MARILENE FOMES DA SILVA	17/02/1972	F	1
HEMO, GASO, PCRT, UREIA, CREA, NA, K					
17/02/2025	0166948	RAIMUNDO GONÇALVES DIAS	10/06/1967	M	1
GASO					
17/02/2025	0166949	RAIMUNDO GONÇALVES DA SILVA	10/06/1967	M	1
GASO					
17/02/2025	0166950	CLAUDIO JOSE ALVES DA SILVA	07/05/1959	M	1
HEMO, GLICO, GASO, TP, TTPA, UREIA, CREA, PROT, URINA					
18/02/2025	0166952	FRANCISCO DE ASSIS JULIO	27/08/1964	M	1
HEMO, PCRT, NA, K, UREIA, CREA, PROT					
19/02/2025	0166953	JOSE DAS GRAÇAS OLIVEIRA	01/09/1962	M	1
HEMO, BILI, NA, K, UREIA, CREA, PCRT					
19/02/2025	0166954	HIGOR ROBERTO BORGES	21/10/1980	M	1
HEMO, BILI, PCRT, LACTA, GASO, UREIA, CREA, NA, K, URINA					
18/02/2025	0166956	FELIPE G. PEREIRA	03/04/1990	M	1
HEMO, PCRT, NA, K, TGO, TGP, UREIA, CREA, URINA					
18/02/2025	0166957	ANTONIO PEREIRA	09/05/1957	M	1
HEMO, UREIA, CREA, TGO, TGP, PCRT, K, NA, TP, TTPA, GLICO, DIMD					
19/02/2025	0166958	FRANCISCO RODRIGUES DA CONCEIÇAO	09/05/1950	M	1
HEMO, TP, TTPA, BILI, TGP, TGO, FAL, GAMGT, AMILA, LACTA, UREIA, CREA, NA, K, PCRT GASO, URINA					
19/02/2025	0166959	ALEXANDRE LISBOA BAIOES	07/02/1970	M	1
HEMO, UREIA, CREA, NA, K, PCRT, GASO					
19/02/2025	0166960	JOAO CARLOS CASTELO	08/11/1972	M	1
HEMO, UREIA, CREA, NA, K, CPK, CKMB, TROPO					
18/02/2025	0166961	JESUS DOS SANTOS	25/12/1963	M	1
HEMO, UREIA, CREA, GLICO, NA, K, CA, URINA					

Pacientes por Data

LABORMED SERVICOS EM SAUDE LTDA

Convenio :

Periodo de 01-02-2025 a 28-02-2025

Data	Codigo	Paciente	Dt.Nasc	S	Convenio
18/02/2025	0166962	ADILSON DO CARMO	14/09/1958	M	1
HEMO, PCRT, NA, K, UREIA, CREA, TROPO, CPK, CKMB, GASO					
18/02/2025	0166963	ADILSON DO CARMO	14/09/1958	M	1
TROPO, CPK, CKMB					
19/02/2025	0166964	ADILSON DO CARMO	14/09/1958	M	1
HEMO, UREIA, CREA, NA, K, CPK, CKMB, TROPO					
19/02/2025	0166965	MARILENE GOMES DA SILVA	17/02/1972	F	1
HEMO, PCRT, UREIA, CREA, NA, K, GLICO, CPK, CKMB, BILI, TROPO, GASO					
19/02/2025	0166966	RAIMUNDO CHAGAS DA SILVA	10/06/1967	M	1
HEMO, UREIA, CREA, NA, K, PCRT, GLICO, BILI, GASO					
19/02/2025	0166967	MARLENE GOMES DA SILVA	17/02/1972	F	1
GASO					
19/02/2025	0166968	VALDEMAR ROMAO DA SILVA	13/12/1944	M	1
HEMO, TP, TTPA, UREIA, CREA, NA, K, PCRT, BILI, GLICO, URINA					
19/02/2025	0166969	GERSON PEREIRA DA SILVA	19/02/2025	M	1
HEMO, TP, TTPA, PCRT, UREIA, CREA, NA, K, GLICO, BILI, URINA, AMILA, TGO, TGP, FAL GAMGT, CPK, LACTA, TROPO, CKMB, GASO					
19/02/2025	0166971	ENEDINA DE OLIVEIRA NUNES	04/03/1947	F	1
HEMO, PCRT, UREIA, CREA, NA, K, GLICO, BILI, GASO, LACTA, URINA					
20/02/2025	0166972	MARIA HELENA	05/05/1956	F	1
HEMO, TROPO, CPK, CKMB, GLICO, BILI, UREIA, CREA, NA, K					
20/02/2025	0166973	FRED JEAN BARBOSA DA SILVA	13/10/1979	M	1
HEMO, TP, TTPA, PCRT, UREIA, CREA, NA, K, GLICO, BILI, TGO, TGP, AMILA, FAL, GAMGT CPK, CKMB, TROPO					
19/02/2025	0166974	TIEKO YAMANISHI KOGA	14/01/1938	M	1
HEMO, UREIA, CREA, NA, K, GLICO, PCRT, BILI					
16/02/2025	0166975	JOSE DAS GRACAS OLIVEIRA	01/09/1962	M	1
HEMO, AMILA, TGO, TGP, GAMGT, UREIA, CREA, NA, K, PCRT					
16/02/2025	0166976	MARIA SULENY PEREIRA	04/07/1974	F	1
URINA					

Pacientes por Data

LABORMED SERVICOS EM SAUDE LTDA

Convenio :

Periodo de 01-02-2025 a 28-02-2025

Data	Codigo	Paciente	Dt.Nasc	S	Convenio
16/02/2025	0166977	FERNANDO DE JESUS BARBOSA	03/07/1981	M	1
URINA, HEMO					
16/02/2025	0166978	JOSE ANTONIO LEITE DA SILVA	16/03/1981	M	1
UREIA, CREA, HEMO					
16/02/2025	0166979	RODRIGO DOS SANTOS FONTES	27/01/1977	M	1
HEMO					
16/02/2025	0166980	DALVANI ARAUJO	29/10/1969	F	1
URINA					
16/02/2025	0166981	MARILDA DA SILVEIRA FERREIRA	29/04/1942	F	1
TROPO, CPK, CKMB					
16/02/2025	0166982	ANTONIO ARAUJO DO PRADO	15/01/1939	M	1
HEMO, UREIA, CREA, TGO, TGP, URINA					
16/02/2025	0166983	GUSTAVO AUGUSTO DOS SANTOS	01/07/2009	M	1
URINA, UREIA, CREA					
16/02/2025	0166984	JOSEFA DE MORAES	06/08/1945	F	1
HEMO, UREIA, CREA, TGP, TGO, URINA					
16/02/2025	0166985	ALICE OLIVEIRA DE SENA	06/06/2011	F	1
URINA					
16/02/2025	0166986	APARECIDA MARIA MATHIAS DOMINGOS	27/09/1959	F	1
URINA					
16/02/2025	0166987	FATIMA REGINA O RUI VIDO	02/04/1973	F	1
HEMO, UREIA, CREA, TGO, TGP, AMILA					
16/02/2025	0166988	LIGIA A G FERRARIZE	05/03/2001	F	1
HEMO					
16/02/2025	0166989	MARCIA DA SILVA	20/03/1978	F	1
HEMO, UREIA, CREA, NA, K, GLICO					
16/02/2025	0166990	VALERIA APARECIDA SILVA RIBEIRO	11/11/1968	F	1
URINA					
16/02/2025	0166991	MARIA ALZIRA DA SILVA	14/06/1941	F	1
HEMO, UREIA, CREA					

Pacientes por Data

LABORMED SERVICOS EM SAUDE LTDA

Convenio :

Periodo de 01-02-2025 a 28-02-2025

Data	Codigo	Paciente	Dt.Nasc	S	Convenio
16/02/2025	0166992	CARMELINDA LUIZA ROSSIN MAUTAGNINI	12/02/1934	F	1
HEMO, URINA, UREIA, CREA, NA, K					
16/02/2025	0166993	DIEGO CRUZ DE LIMA	06/06/1986	M	1
HEMO, UREIA, CREA, GASO, NA, K, TGO, TGP, BILI, URINA					
16/02/2025	0166994	MARILDA DA SILVEIRA FERREIRA	29/04/1942	F	1
HEMO, UREIA, CREA, NA, K, TROPO, CPK, CKMB					
16/02/2025	0166995	ROSA AMELIA VILINA GOMES	27/10/1975	F	1
HEMO, URINA					
16/02/2025	0166996	CLAUDETE MARIA DA SILVA JACINTO	04/03/1982	F	1
HEMO, TGO, TGP					
16/02/2025	0166997	MARCOS PAULO ROBERTO P DE MATOS	07/12/2001	M	1
HEMO, URINA, UREIA, CREA, TGO, TGP					
15/02/2025	0166998	JANAINA PINCERNO	13/07/1983	F	1
URINA					
15/02/2025	0166999	ELEILSON DA COSTA SILVA	07/01/1987	M	1
HEMO, CREA, UREIA					
15/02/2025	0167000	FABIANA MONTEIRO OLIVEIRA	08/02/2002	F	1
HEMO, TGO, TGP, UREIA, CREA, URINA					
15/02/2025	0167001	MIKE DAVESON PORTELA	11/09/1981	M	1
HEMO, TGO, TGP, UREIA, CREA					
15/02/2025	0167002	KATIA P DE MENEZES	20/08/1989	F	1
URINA					
15/02/2025	0167003	MARIA EDUARDA MEDEIROS	05/02/1998	F	1
HEMO					
15/02/2025	0167004	MARLI O DA SILVA	10/05/1957	F	1
HEMO, URINA, TGO, TGP, UREIA, CREA					
15/02/2025	0167005	MANOEL MESSIAS DE SANTANA	07/03/1964	M	1
URINA					
14/02/2025	0167006	ADILSON PEREIRA BATISTA	19/10/1983	M	1
HEMO, UREIA, CREA, PCRT					

Pacientes por Data

LABORMED SERVICOS EM SAUDE LTDA

Convenio :

Periodo de 01-02-2025 a 28-02-2025

Data	Codigo	Paciente	Dt.Nasc	S	Convenio
14/02/2025	0167007	VANESSA DA SILVA	04/12/1981	M	1
URINA					
14/02/2025	0167008	NATALIA FRANCO DA SILVA	07/07/2006	M	1
HEMO					
14/02/2025	0167009	MARIA DE LOURDES BEZERRA	05/09/1952	F	1
HEMO, TGO, TGP, UREIA, CREA, NA, K, URINA					
14/02/2025	0167010	JOAO DOS SANTOS GOMES	27/01/1945	M	1
URINA					
14/02/2025	0167011	SANDRA R. S. RAMOS	02/05/1976	F	1
HEMO, UREIA, CREA, URINA					
14/02/2025	0167012	JOSE LOPES LUI DE MOURA	24/05/1960	M	1
HEMO, NA, K, UREIA, CREA, URINA					
14/02/2025	0167013	NOELIA MARIA DA COSTA	14/01/1935	F	1
HEMO, UREIA, CREA, TGO, TGP, NA, K, URINA					
14/02/2025	0167014	ELIAS FELIX DE ARAUJO	04/06/1962	M	1
URINA					
14/02/2025	0167015	MAILSA FERREIRA DA CONCEICAO	30/10/1973	F	1
HEMO, URINA, GAMGT, FAL, AMILA, TGO, TGP, BILI					
14/02/2025	0167016	VALERIA COSTA DA SILVA	29/12/1974	F	1
HEMO, FAL, GAMGT, NA, K, UREIA, CREA, BILI, TGO, TGP, URINA					
14/02/2025	0167017	MARCUS VINICIUS DA SILVA RAMOS	28/01/2010	M	1
HEMO, UREIA, CREA, TGO, TGP, GAMGT, FAL, AMILA, BILI, URINA, NA, K, MG					
14/02/2025	0167018	LUIZ CARLOS DOS SANTOS	08/07/1960	M	1
CPK, CKMB, TROPO					
14/02/2025	0167019	MARIA DA C.DOS SANTOS	02/02/1963	F	1
URINA					
14/02/2025	0167020	PERCIO MARCHIOTTO	30/09/1947	M	1
HEMO, TROPO, CPK, CKMB					
14/02/2025	0167021	BEATRIZ RUY DOMINGOS	04/08/1939	F	1
URINA, HEMO					

Pacientes por Data

LABORMED SERVICOS EM SAUDE LTDA

Convenio :

Periodo de 01-02-2025 a 28-02-2025

Data	Codigo	Paciente	Dt.Nasc	S	Convenio
15/02/2025	0167022	ANNA CLARA DE ALMEIDA	01/11/2007	F	1
URINA					
14/02/2025	0167023	NICOLE VARDOSO XAVIER DE ARRUDA	20/10/2007	F	1
HEMO, NA, K, UREIA, CREA, TGO, TGP					
14/02/2025	0167024	JESSICA PEREIRA GOMES DE LIMA	23/03/1985	F	1
HEMO					
14/02/2025	0167025	ISABELLE OLIVEIRA PAULO	01/05/2000	F	1
URINA					
14/02/2025	0167026	CREUZA DA CRUZ	19/03/1961	F	1
HEMO, TGO, TGP, AMILA, BILI, UREIA, CREA, URINA					
14/02/2025	0167027	ROSANGELA APARECIDA G.ALMEIDA	23/04/1967	F	1
HEMO, CPK, CKMB, TROPO					
14/02/2025	0167028	CLAUDIO REIS D.DE PAULA	06/01/1962	M	1
URINA					
14/02/2025	0167029	ANGELA DE JESUS SILVA	18/12/1973	F	1
URINA, HEMO					
14/02/2025	0167030	THAENA T. DA SILVA	12/01/2001	F	1
HEMO, TGO, TGP					
14/02/2025	0167031	MARIA JOSE S.RIBEIRO	21/07/1959	F	1
URINA					
14/02/2025	0167032	JONAS PAULO DE LIMA	15/05/1954	M	1
URINA					
14/02/2025	0167033	CLAUDETE F. DIAS	13/09/1970	F	1
URINA					
14/02/2025	0167034	FERNANDA DOS SANTOS	01/03/1993	F	1
URINA					
14/02/2025	0167035	VICTOR RIBEIRO MAURICIO	14/05/1997	M	1
HEMO, PCRT, UREIA, CREA, NA, K, URINA					
14/02/2025	0167036	GABRILLE DE SOUZA DUARTE	02/07/1989	F	1
URINA					

Pacientes por Data

LABORMED SERVICOS EM SAUDE LTDA

Convenio :

Periodo de 01-02-2025 a 28-02-2025

Data	Codigo	Paciente	Dt.Nasc	S	Convenio
14/02/2025	0167037	MIKE DAVESON PORTELA	11/09/1981	M	1
URINA					
14/02/2025	0167038	EDILSON AFONSO DE CARVALHO	11/05/1948	M	1
HEMO, URINA					
14/02/2025	0167039	DAIANE SOARES DE SOUZA	03/07/1992	F	1
HEMO, DIMD, TP, TTPA					
14/02/2025	0167040	ROSANGELA APARECIDA G DE ALMEIDA	23/04/1967	F	1
TROPO					
14/02/2025	0167041	JOSE COSME DO NASCIMENTO	02/05/1968	M	1
URINA					
14/02/2025	0167042	RENATA NATALIA DA SILVA	21/08/1980	F	1
HEMO					
14/02/2025	0167043	PERCIO MACHIOTTO	30/09/1947	M	1
TROPO, CPK, CKMB					
14/02/2025	0167044	MARIA CELINA FAGIONE	12/05/1951	F	1
URINA					
14/02/2025	0167045	JOSIANE APARECIDA D.N.S.ROCHA	12/10/1982	F	1
HEMO					
14/02/2025	0167046	MANOEL ALVES NETO	23/11/1947	M	1
HEMO, URINA					
14/02/2025	0167047	LUZIA R.COSTA	12/12/1951	F	1
URINA					
14/02/2025	0167048	MILDREY STEPHANIE DA SILVA JARDIM	24/07/1998	F	1
HEMO, NA, K, UREIA, CREA, FAL, GAMGT, AMILA, TGO, TGP					
14/02/2025	0167049	MARCOS AURELIO A.S.FLORINDO	22/07/2007	M	1
URINA					
14/02/2025	0167050	MARCELO BATISTA SANTOS DA SILVA	04/03/1982	M	1
URINA					
14/02/2025	0167051	GUILHERME DO NASCIMENTO C	11/12/2003	M	1
HEMO, URINA					

Pacientes por Data

LABORMED SERVICOS EM SAUDE LTDA

Convenio :

Periodo de 01-02-2025 a 28-02-2025

Data	Codigo	Paciente	Dt.Nasc	S	Convenio
14/02/2025	0167052	ERICA ALVES DE OLIVEIRA	02/11/1992	F	1
HEMO, URINA					
14/02/2025	0167053	APOLONIO VICENTE DA SILVA FILHO	25/12/1977	M	1
HEMO, NA, K UREIA, CREA, DIMD					
14/02/2025	0167054	VALDERES FRACAROLE	24/02/1953	M	1
CPK, CKMB, TROPO					
14/02/2025	0167055	VALERIA COSTA DA SILVA	29/12/1974	F	1
HEMO					
14/02/2025	0167056	LUIZ CARLOS DOS SANTOS	08/07/1960	M	1
CPK, CKMB, TROPO					
14/02/2025	0167057	ROSANGELA APARECIDA G DE ALMEIDA	23/04/1967	F	1
TROPO					
14/02/2025	0167058	CLAUDIO REIS LEMES DE PAULA	06/01/1962	M	1
HEMO, AMILA, URICO, NA, K, UREIA, CREA, TGO, TGP, FAL, GAMGT, URINA					
14/02/2025	0167059	LUIZ CARLOS DOS SANTOS	08/07/1960	M	1
HEMO, AMILA, URICO, TP, TTPA, NA, K, UREIA, CREA, TGO, TGP, FAL, GAMGT, CPK, CKMB DHL, TROPO					
14/02/2025	0167060	LETICIA DE MORAIS SILVA	20/10/2004	F	1
HEMO					
14/02/2025	0167061	GUSTAVO HENRIQUE MENDES DE ARAUJO	08/11/2008	M	1
HEMO, URICO, NA, K, UREIA, CREA					
14/02/2025	0167062	ELIAS FELIZ DE ARAUJO	04/06/1962	M	1
HEMO, AMILA, URICO, NA, K, UREIA, CREA, TGO, TGP, URINA					
14/02/2025	0167063	JACYARA FERREIRA DE SOUZA	31/01/1995	F	1
HEMO, AMILA, URICO, NA, K, UREIA, CREA, TGO, TGP, FAL					
13/02/2025	0167064	CINTIA DA SILVA SALES	29/03/1998	F	1
URINA					
13/02/2025	0167065	GABRIELLE BATISTA VALDEZ	03/12/1999	F	1
HEMO					

Pacientes por Data

LABORMED SERVICOS EM SAUDE LTDA

Convenio :

Periodo de 01-02-2025 a 28-02-2025

Data	Codigo	Paciente	Dt.Nasc	S	Convenio
13/02/2025	0167066	ARIELE DA SILVA SERAPIAO	11/08/2005	F	1
URINA					
13/02/2025	0167067	FLAVIA FERREIRA DOS SANTOS	29/05/1989	F	1
HEMO, AMILA NA, K, URICO, UREIA, CREA, TGO, TGP, URINA					
13/02/2025	0167068	RAFAEL FOLADOR CULPO	27/10/1987	M	1
HEMO					
13/02/2025	0167069	VITORIA CRISTINA ALVES MACIEL	07/02/2012	F	1
HEMO, URINA					
13/02/2025	0167070	MARIA EDUARDA DA CONCEIÇÃO	09/09/2003	F	1
PROT, AMILA, UREIA, CREA, NA, K					
13/02/2025	0167071	MARIA APARECIDA SOUZA MORGADO	05/11/1969	F	1
HEMO, URINA					
13/02/2025	0167072	OLANDINO DE OLIVEIRA DA SILVA	10/04/1944	M	1
HEMO, URINA					
13/02/2025	0167073	RAQUEL NUNES SANTOS	04/09/1984	F	1
URINA					
13/02/2025	0167074	MARIA JOSÉ DE LIMA SILVA	20/04/1957	F	1
HEMO, URINA, NA, K, CREA, UREIA					
16/02/2025	0167075	CELSO C DOS SANTOS	13/09/1959	M	1
HEMO, TGO, TGP, URINA					
16/02/2025	0167076	WILSON NESTOR DE QUEIROZ	13/01/1974	M	1
HEMO, UREIA, CREA, NA, K, URINA					
17/02/2025	0167077	ALEX DOS SANTOS BATISTA	05/09/1976	M	1
TROPO, CPK, CKMB					
17/02/2025	0167078	LUCINALVA SOARES FARIA	22/10/1980	F	1
HEMO					
16/02/2025	0167079	APARECIDA DE OLIVEIRA	25/03/1933	M	1
HEMO, UREIA, CREA, NA, K, URINA					
16/02/2025	0167080	MARIA BENEDITA DA SILVA	19/01/1943	F	1
HEMO, AMILA, BILI, TGO, TGP, UREIA, CREA, NA, K, URINA					

Pacientes por Data

LABORMED SERVICOS EM SAUDE LTDA

Convenio :

Periodo de 01-02-2025 a 28-02-2025

Data	Codigo	Paciente	Dt.Nasc	S	Convenio
16/02/2025	0167081	VIVIANE ALVES DOS SANTOS	12/06/1994	F	1
HEMO, URINA					
16/02/2025	0167082	CRISTOVAN PAULO DA SILVA	15/08/1972	M	1
HEMO, UREIA, CREA, NA, K					
16/02/2025	0167083	CLAUDEMIR DOS SANTOS	08/10/1993	M	1
HEMO, URINA					
17/02/2025	0167084	PATRICIA DIAS DA SILVA	31/08/1996	F	1
HEMO, BILI, TGO, TGP, UREIA, CREA, NA, K					
17/02/2025	0167085	ELAINE C M DOS SANTOS	22/12/1976	F	1
HEMO, UREIA, CREA, NA, K					
17/02/2025	0167086	RAIMUNDO GONCALVES DA SILVA	15/03/1938	M	1
URINA					
17/02/2025	0167087	VALERINA COSTA DA SILVA	29/12/1974	M	1
HEMO					
17/02/2025	0167088	EVELYN DE OLIVEIRA MELO	11/12/1996	F	1
HEMO, URINA					
17/02/2025	0167089	EUCLAIR DA SILVA	02/04/1993	M	1
HEMO, URINA					
17/02/2025	0167090	BRUNA VERTIN	11/10/2002	M	1
HEMO					
17/02/2025	0167091	NATASHA DANTAS NUNES	28/11/1987	F	1
HEMO, BILI, TGO, TGP, GAMGT, URINA					
17/02/2025	0167092	GEOVANA PEREIRA DE SOUZA	07/06/2003	F	1
HEMO, URINA					
15/02/2025	0167093	IVALDO MATTOS SANTANA	12/05/1956	M	1
HEMO					
15/02/2025	0167094	SOPHIA BRZOZOWY DE FARIA	01/05/1939	F	1
HEMO, URINA					
15/02/2025	0167095	VALDECI MOREIRA DO CARMO SANTOS	15/05/1960	M	1
HEMO, NA, K, TROPO, URINA					

Pacientes por Data

LABORMED SERVICOS EM SAUDE LTDA

Convenio :

Periodo de 01-02-2025 a 28-02-2025

Data	Codigo	Paciente	Dt.Nasc	S	Convenio
15/02/2025	0167096	GABRIELLE BATISTA VALDEZ	03/12/1999	F	1
URINA					
15/02/2025	0167097	MARIA EMILIA DE ANDRADE	22/05/1958	F	1
HEMO					
15/02/2025	0167098	ANDREIA DO NASCIMENTO SILVA	11/05/1984	F	1
HEMO, TGO, TGP, GAMGT, UREIA, CREA, URINA					
15/02/2025	0167099	LUCIA CRISTINA GOMES DE CARVALHO	20/10/1967	F	1
URINA					
15/02/2025	0167100	LUCAS BRITO LOPES	13/09/2021	M	1
HEMO, URINA					
15/02/2025	0167101	CLEONICE GOMES BATISTA	09/11/1949	F	1
HEMO					
15/02/2025	0167102	JANAINA SOUZA DA SILVA	10/12/1984	F	1
URINA					
15/02/2025	0167103	FERNANDA CRISTINA KADES LOPES DOS SANTO2S	4/04/1986	F	1
HEMO, NA, K, UREIA, CREA					
15/02/2025	0167104	MARIA DE JESUS PEREIRA DE SOUSA	12/10/1948	F	1
HEMO, NA, K, URINA, UREIA, CREA					
15/02/2025	0167105	LEVI MARTINS	14/09/2019	M	1
HEMO, URINA					
15/02/2025	0167106	LORENA PIENA	27/01/1997	F	1
HEMO, URINA					
15/02/2025	0167107	MANOEL ALVES NETO	23/11/1947	M	1
HEMO, GASO, TGO, TGP, NA, K, UREIA, CREA, FAL, MG					
15/02/2025	0167108	RUTH DIAS NUNES	27/12/1948	F	1
HEMO					
15/02/2025	0167109	VITOR MANOELA DOS SANTOS BIM	13/12/1999	M	1
URINA					
15/02/2025	0167110	GABRIEL FERREIRA RAMOS	05/02/1999	M	1
HEMO					

Pacientes por Data

LABORMED SERVICOS EM SAUDE LTDA

Convenio :

Periodo de 01-02-2025 a 28-02-2025

Data	Codigo	Paciente	Dt.Nasc	S	Convenio
15/02/2025	0167111	JOSE NILTON CARDOSO LINO	15/07/1966	M	1
HEMO					
15/02/2025	0167112	MARCOS FARIA DE OLIVEIRA	03/04/1967	M	1
URINA					
15/02/2025	0167113	LUIZ BEZERRA DOS PASSOS	20/10/1950	M	1
HEMO, CREA, UREIA, NA, K, TGO, TGP, GAMGT, URINA, BILI					
15/02/2025	0167114	MARIA HELENA DIAS MOURA SANTOS	16/03/1960	F	1
URINA					
15/02/2025	0167115	ANTONIO MARQUES DA SILVA	10/04/1953	M	1
HEMO, TP, TTPA, NA, K, UREIA, CREA, TGO, TGP, GLICO, URINA					
15/02/2025	0167116	ORLANDO APARECIDO FORTES	24/01/1969	M	1
URINA					
15/02/2025	0167117	CICERA APARECIDA DE JESUS SALVA	05/10/1955	F	1
HEMO, NA, K, UREIA, CREA, URINA					
15/02/2025	0167118	CLAUDINEIDE DE LIMA CUNHA	09/07/1973	F	1
HEMO, NA, K, URINA					
15/02/2025	0167119	MARCELO DE FATIMA SOARES PEREIRA	07/12/1991	M	1
URINA					
15/02/2025	0167120	MARCIO VEGA	17/04/1978	M	1
TROPO, CPK, CKMB, HEMO					
15/02/2025	0167121	GLEICE DE OLIVEIRA SUBI	12/06/1992	F	1
HEMO, URINA					
15/02/2025	0167122	CARLOS ALBERTO PEGORARO	26/03/1952	M	1
HEMO, TGO, TGP, UREIA, CREA, NA, K, URINA					
15/02/2025	0167123	ANTONIO MARQUES DA SILVA	10/04/1953	M	1
BILI, FAL, GAMGT					
16/02/2025	0167124	MANOEL ALBERTO DOS SANTOS	10/05/1948	M	1
HEMO, UREIA, CREA, TGO, TGP, BILI, FAL, GAMGT, AMILA, URINA					
15/02/2025	0167125	ALBERTO SANTOS SILVA	26/04/1954	M	1
HEMO, TGO, TGP, UREIA, CREA, GAMGT, FAL					

Pacientes por Data

LABORMED SERVICOS EM SAUDE LTDA

Convenio :

Periodo de 01-02-2025 a 28-02-2025

Data	Codigo	Paciente	Dt.Nasc	S	Convenio
16/02/2025	0167126	KARINE SANTOS RIBEIRO	21/08/2004	F	1
HEMO					
15/02/2025	0167127	JOSE MARIA RUMBA	21/08/1951	M	1
HEMO, GLICO, UREIA, CREA, NA, K, TGO, TROPO					
16/02/2025	0167128	NATALICE VIEIRA SILVA	24/12/1955	F	1
URINA					
16/02/2025	0167129	ANA LUIZA SANTOS CONCEICAO	20/06/2005	F	1
HEMO					
15/02/2025	0167130	MARIA LUISA PEREIRA	24/02/1953	F	1
HEMO, URINA					
15/02/2025	0167131	IVONE DE LIMA SANTOS	20/05/1964	F	1
URINA					
16/02/2025	0167132	KIMBERLLY MARQUES MENDONCA	24/01/2002	F	1
HEMO, TGO, TGP, BILI, FAL, GAMGT, AMILA					
17/02/2025	0167133	ERICA ALMENDROS BARBOSA DA SILVA	16/06/1988	F	1
TROPO, CPK, CKMB					
15/02/2025	0167134	CARLA FERNANDA RIPOLI	04/08/1977	F	1
HEMO, URINA					
15/02/2025	0167135	MATHEUS PEREIRA DA SILVA	14/05/1999	M	1
URINA					
15/02/2025	0167136	ROBERTO KELLY MACHADO DE OLIVEIRA	24/05/1983	M	1
URINA					
16/02/2025	0167137	GUSTAVO AUGUSTO DOS SANTOS	01/07/2009	M	1
URINA					
15/02/2025	0167138	ANTONIO ANGELO DOS SANTOS	24/11/1951	M	1
HEMO, TGO, TGP, GAMGT, AMILA, BILI, PROT					
16/02/2025	0167139	JANAINA PINCERNO	13/07/1983	F	1
HEMO, UREIA, CREA, URINA					
16/02/2025	0167140	MAXIMILIANA DE SOUZA	03/07/1982	F	1
HEMO, URINA					

Pacientes por Data

LABORMED SERVICOS EM SAUDE LTDA

Convenio :

Periodo de 01-02-2025 a 28-02-2025

Data	Codigo	Paciente	Dt.Nasc	S	Convenio
16/02/2025	0167141	CLAUDINEI SOARES DE OLIVEIRA	12/10/1964	M	1
HEMO					
16/02/2025	0167142	LEONARDO DOS SANTOS NETO	17/04/1993	M	1
HEMO					
16/02/2025	0167143	PATRICIA MARIA DA SILVA	07/12/1986	F	1
HEMO					
16/02/2025	0167144	MARIA ROSA DE O MARTINS	26/01/1965	F	1
HEMO, URINA, UREIA, CREA					
16/02/2025	0167146	MARIA ZENILDA BISPO ARAUJO	11/03/1963	F	1
HEMO, URINA, AMILA, TGO, TGP, GAMGT					
16/02/2025	0167147	GLICELAINE ALVES SOARES	25/02/1989	F	1
HEMO, UREIA, CREA, TGO, TGP					
16/02/2025	0167148	MARIA DE LOURDES SILVA	15/12/1955	F	1
HEMO, UREIA, CREA, NA, K, MG					
16/02/2025	0167149	LUIZ ANTONIO MARQUES NETO	21/04/1946	M	1
HEMO, URINA, UREIA, CREA, NA, K					
17/02/2025	0167150	PRISCILLA CAROLINA FERREIRA CORREIA	05/05/1982	F	1
HEMO					
17/02/2025	0167151	RUTH DIAS NUNES	27/12/1948	F	1
HEMO, TGO, TGP, AMILA, UREIA, URINA					
17/02/2025	0167152	ANTONIO DE SOUZA	08/11/1945	M	1
URINA					
17/02/2025	0167153	GLENDA LOPES VENTURA AMANCIO DA SILVA	28/09/1976	F	1
URINA, UROC, ANT11					
17/02/2025	0167154	VALDIRENE APARECIDA DOS SANTOS	23/07/1977	F	1
URINA					
17/02/2025	0167155	PEDRO FABIO DO NASCIMENTO	27/04/1940	M	1
HEMO, UREIA, CREA, URINA					
17/02/2025	0167156	WILIANS BERTOLDO	16/09/1976	M	1
HEMO, UREIA, CREA, NA, K, TP, TTPA					

Pacientes por Data

LABORMED SERVICOS EM SAUDE LTDA

Convenio :

Periodo de 01-02-2025 a 28-02-2025

Data	Codigo	Paciente	Dt.Nasc	S	Convenio
17/02/2025	0167157	HENRIQUE DE SOUZA	16/04/2008	M	1
HEMO, AMILA, BILI					
17/02/2025	0167158	JAIR SOARES	26/02/1948	M	1
HEMO, UREIA, CREA, URINA					
17/02/2025	0167159	LUCINDA MARIA PEREIRA	25/06/1973	F	1
DIMD					
17/02/2025	0167160	JOAO CARLOS CASTILHO	08/11/1972	M	1
HEMO, CPK, TROPO					
17/02/2025	0167161	MARIA NEIDE DE ALMEIDA DOS SANTOS	30/05/1949	F	1
URINA					
17/02/2025	0167162	JOYCE DOS SANTOS MARQUES	02/01/1997	F	1
URINA					
17/02/2025	0167163	AMANDA CAMILA CAMIOLLI	21/09/1998	F	1
HEMO, AMILA, BILI, TGO, TGP, UREIA, CREA					
17/02/2025	0167164	DANIEL DOS SANTOS AMAN	17/05/2004	M	1
HEMO					
17/02/2025	0167165	AFONSO DE TOLEDO	02/11/1964	M	1
URINA					
17/02/2025	0167166	CAROLINA SANTOS DA SILVA	06/05/1994	F	1
HEMO, UREIA, CREA					
17/02/2025	0167167	ERICA ALMENDROS BARBOSA DA SILVA	16/06/1988	F	1
TROPO, CPK					
17/02/2025	0167168	ERICA ALMENDROS BARBOSA DA SILVA	16/06/1988	F	1
HEMO, TROPO, CPK, CKMB, UREIA, CREA					
17/02/2025	0167169	HEBERT OSZTER DA CRUZ	21/01/1991	M	1
HEMO, DIMD, TP, TTPA, CPK, UREIA, CREA, NA, K					
17/02/2025	0167170	MARCELO DA SILVA	06/11/1971	M	1
HEMO, URINA, UREIA, CREA					
17/02/2025	0167171	BRANDINA ISABEL MAURICIO	09/08/1952	M	1
HEMO, UREIA, CREA, NA, K					

Pacientes por Data

LABORMED SERVICOS EM SAUDE LTDA

Convenio :

Periodo de 01-02-2025 a 28-02-2025

Data	Codigo	Paciente	Dt.Nasc	S	Convenio
17/02/2025	0167172	THAYSSA CAROLINA ROCHA	29/03/2002	F	1
HEMO					
16/02/2025	0167173	JONATHAN ALVES	17/01/1990	M	1
HEMO, GASO, GLICO, UREIA, CREA, TGO, TGP, FAL, URINA					
16/02/2025	0167174	GIANLUCA PEDROSI	23/09/1992	M	1
URINA					
11/02/2025	0167175	SULENI MARIA RIBEIRO DOS SANTOS	13/06/1970	F	22
UREIA, CREA					
11/02/2025	0167176	NATALIA VENANCIO	11/02/2025	F	22
HEMO, TROPO, CKMB, CPK, UREIA, CREA, NA, K, TGO, TGP, TSH, T3, T4, T4L, VITAD B12, HBGLI					
12/02/2025	0167177	WEDVANIA DE ASSIS PEREIRA	30/05/1997	F	22
URICO, BILI, COLES, HDL, LDL, VLDL, TRI, CREA, FERRI, FE, FAL, GAMGT, GLICO, K, NA TGO, TGP, UREIA, URINA, UROC, ANT11, PPF, T4L, TSH, HEMO, HBGLI					
12/02/2025	0167178	LETICIA NUNES DA SILVA	10/05/1938	F	7
HEMO, HBGLI, K, NA, TGO, TGP, UREIA, URICO, CREA, TRI, URINA, COLES, HDL, LDL, VLDL GLICO					
12/02/2025	0167179	MARIA RAMOS CORREIA	12/04/1953	F	7
HEMO, HBGLI, TGO, TGP, UREIA, CREA, TRI, COLES, HDL, LDL, VLDL, GLICO					
12/02/2025	0167180	LAUANY AYLA SANTOS SILVA	18/09/2018	F	7
HEMO, CREA, UREIA, TGO, TGP, GAMGT, FAL, BILI, NA, K, DHL					
12/02/2025	0167181	NADIR DOS SANTOS SOUSA	22/10/1955	F	7
HEMO, HBGLI, TGO, TGP, UREIA, CREA, TRI, COLES, HDL, LDL, VLDL, GLICO					
12/02/2025	0167182	MARIA LUISA PEREIRA	24/02/1963	F	7
HEMO, HBGLI, K, NA, TGO, TGP, UREIA, URICO, CREA, TRI, COLES, HDL, LDL, VLDL, GLICO					
12/02/2025	0167183	ROSA MARIA GARRUCHO SANTICIOLI	18/12/1956	F	7
CPK, HBGLI, K, NA, TGO, TGP, UREIA, HEMO, TSH, CREA, TRI, COLES, HDL, LDL, VLDL GLICO					
13/02/2025	0167184	ALINE LUCAS MENESES	27/03/1989	F	20
ANAT2					
13/02/2025	0167185	PALOMA DA SILVA SILVERIO	03/08/1993	F	20
ANAT2					

Pacientes por Data

LABORMED SERVICOS EM SAUDE LTDA

Convenio :

Periodo de 01-02-2025 a 28-02-2025

Data	Codigo	Paciente	Dt.Nasc	S	Convenio
13/02/2025	0167186	KAYRA FERNANDES ALMEIDA DOS SANTOS	08/04/2003	F	20
ANATB					
13/02/2025	0167187	NEIDE APARECIDA JACINTO DAMACENO	01/03/1968	F	20
ANAT2					
13/02/2025	0167188	MONIKY RODRIGUES ZAMPRONI	04/05/1988	F	20
ANAT2					
13/02/2025	0167189	LISMAURA ALVES DE SOUZA MARTINS	23/03/1979	F	20
ANATB					
13/02/2025	0167190	EDSON MOTA	23/04/1952	M	20
ANATB					
13/02/2025	0167191	CIRLENE DORIGUETO COELHO	16/01/1966	F	20
ANATB					
13/02/2025	0167192	REGINA RODRIGUES MENENES	14/12/1970	F	20
ANATB					
28/02/2025	0167292	MAITE BARBOSA DA SILVA	14/07/2024	F	1
HEMO, URINA					
28/02/2025	0167603	LOURDES DA CRUZ SANTOS	12/06/1945	F	1
HEMO, PCRT, CA, MG, UREIA, CREA, NA, K					
28/02/2025	0167604	JOSE CICERO DA SILVA	23/01/1968	M	1
TROPO, CPK, CKMB					
28/02/2025	0167605	JOSE CICERO DA SILVA	23/01/1968	M	1
CPK, CKMB, TROPO					
28/02/2025	0167647	ANA ALICIA GOMES SOUZA	20/06/2010	F	1
HEMO					
28/02/2025	0167648	VILMA APARECIDA	05/10/1952	F	1
HEMO, UREIA, CREA, NA, K, URINA					
28/02/2025	0167649	LEOTINA APARECIDA	21/03/1938	F	1
AMILA					
28/02/2025	0167650	MARIA DE LOURDES DAS NEVES MELO	02/03/1954	F	1
GASO, HEMO, UREIA, CREA, NA, K, URINA					

Pacientes por Data

LABORMED SERVICOS EM SAUDE LTDA

Convenio :

Periodo de 01-02-2025 a 28-02-2025

Data	Codigo	Paciente	Dt.Nasc	S	Convenio
28/02/2025	0167651	ANTONIO JOSE ANDRETTO	21/03/1951	M	1
HEMO, UREIA, CREA, NA, K, URINA, HEMO					
28/02/2025	0167652	MIGUEL ANGELO DO NASCIMENTO	13/02/2007	M	1
HEMO, TGO, TGP, URINA					
28/02/2025	0167653	JANDIR JOSE DA C. JUNIOR	11/01/1983	M	1
URINA					
28/02/2025	0167654	ANDRESSA SILVA	03/11/2004	F	1
HEMO, TGO, TGP					
28/02/2025	0167655	ANDRESSA DA SILVA	13/01/1994	F	1
HEMO, TGO, TGP					
28/02/2025	0167668	JOSE VANDES DE LIRA SANTOS	28/12/1964	M	1
HEMO, TROPO, CPK, CKMB, TGO, TGP, UREIA, CREA, URINA					
28/02/2025	0167672	ROBSON DE OLIVEIRA	04/01/2006	M	1
HEMO					
28/02/2025	0167673	JOSE ANTONIO DE CAMPOS	25/04/1945	M	1
HEMO, GASO, GLICO, UREIA, CREA, NA, K, URINA					
28/02/2025	0167674	ANTONIO HISASHI FUJIOKA	10/01/1946	M	1
HEMO, UREIA, CREA, URINA					
28/02/2025	0167675	ADAYANE BORGES MATHIAS	01/01/1989	F	1
HEMO					
28/02/2025	0167676	SARAH YUKARI ROCHA	09/03/2002	F	1
HEMO, TGO, TGP, UREIA, CREA, URINA					
28/02/2025	0167677	AIONARA OLIVEIRA DE SANTANA	18/01/1983	F	1
HEMO, UREIA, CREA					
28/02/2025	0167678	EDNEI DE BARROS NUNES	30/09/1991	M	1
URINA					
28/02/2025	0167679	ANDRE LUIZ DA CONCEICAO	29/12/1981	M	1
HEMO, TGO, TGP					
28/02/2025	0167680	DELVITA BRANSAO DA SILVA	22/01/1945	F	1
HEMO, NA, K, UREIA, CREA, URINA					

Pacientes por Data

LABORMED SERVICOS EM SAUDE LTDA

Convenio :

Periodo de 01-02-2025 a 28-02-2025

Data	Codigo	Paciente	Dt.Nasc	S	Convenio
28/02/2025	0167681	LUCAS SANTOS	02/12/1999	M	1
HEMO, AMILA, NA, K, UREIA, CREA, TGO, TGP, URINA, BILI					
28/02/2025	0167682	MARINA APARECIDA C.	29/08/1964	F	1
HEMO, UREIA, CREA					
28/02/2025	0167684	MONICA RIBEIRO DA SILVA	28/01/1996	F	1
HEMO, NA, K, UREIA, CREA, URINA					
28/02/2025	0167685	ARMANDO RODRIGUES DO NASCIMENTO	21/08/1951	M	1
URINA					
28/02/2025	0167687	JULIANE M.C. PEREIRA	06/04/1994	F	1
URINA					
28/02/2025	0167688	VICENTE MOACIR DE SOUZA	29/07/1948	M	1
HEMO, UREIA, CREA, NA, K, URINA					
28/02/2025	0167689	LAIS K.MARTINS FERNANDES	21/02/2002	F	1
HEMO, AMILA					
28/02/2025	0167690	JOSE ANTONIO DE CAMPOS	25/04/1945	M	1
HEMO, NA, K, UREIA, CREA, URINA					
28/02/2025	0167691	ZELICE DA SILVA RODRIGUES	13/01/1953	F	1
URINA					
28/02/2025	0167692	SAULO BARROS DE ASSIS	28/10/1996	M	1
URINA					
24/02/2025	0167693	ANGELA DOMINGOS	27/06/1980	F	7
FERRI, FE, B12, VITAD, HEMO, TRANS					
26/02/2025	0167695	IRACI DIAS DO VALLE	07/09/1959	F	7
HBGLI, K, NA, TGO, TGP, UREIA, HEMO, CREA, TRI, COLES, HDL, LDL, VLDL, GLICO					
27/02/2025	0167696	MARCILIO JOSENO DA SILVa	30/10/1957	M	7
HBGLI, GLICO, HEMO, COLES, HDL, LDL, VLDL, TRI, UREIA, CREA, PSA, NA, K, TGO, TGP					
27/02/2025	0167697	MARIA GOMES ALVES	13/09/1923	F	7
HEMO, HBGLI, K, NA, TGO, TGP, UREIA, B12, VITAD, URICO, CREA, TRI, URINA, PPF, COLES HDL, LDL, VLDL, GLICO					

Pacientes por Data

LABORMED SERVICOS EM SAUDE LTDA

Convenio :

Periodo de 01-02-2025 a 28-02-2025

Data	Codigo	Paciente	Dt.Nasc	S	Convenio
27/02/2025	0167698	ALMIR GUEDES DE SOUZA	20/10/1948	M	7
HEMO, HBGLI, K, NA, TGO, TGP, UREIA, PSA, URICO, CREA, TRI, URINA, COLES, HDL, LDL VLDL, GLICO					
27/02/2025	0167699	ALVACIRA MANGUEIRA RAMOS	08/06/1939	F	7
HEMO, HBGLI, K, NA, TGO, TGP, UREIA, URICO, CREA, TRI, URINA, COLES, HDL, LDL, VLDL GLICO					
28/02/2025	0167700	MARIA APARECIDA FONSECA RIBEIRO	14/06/1955	F	7
HEMO, GLICO, HBGLI, TGO, TGP, CREA, UREIA, COLES, HDL, LDL, VLDL, TRI, NA, K, URINA PPF, URICO, TSH, T4L					
26/02/2025	0167701	VERA LUCIA DA SILVA LEITE	16/12/1959	F	7
HBGLI, K, NA, TGO, TGP, UREIA, HEMO, URICO, CREA, TRI, COLES, HDL, LDL, VLDL, GLICO					
26/02/2025	0167702	LUCIA SALAMONI CARLOS	09/08/1953	M	7
GAMGT, TGO, TGP, TRI, HEMO, T4L, URICO, UREIA, TSH, T3, COLES, HDL, LDL, VLDL, GLICO HBGLI, INSUL					
26/02/2025	0167703	SABINO DE SOUZA	20/09/1942	M	7
HBGLI, K, NA, TGO, TGP, UREIA, HEMO, PSA, OCUL, MICRO, URICO, CREA, TRI, URINA, PPF COLES, HDL, LDL, VLDL, GLICO					
26/02/2025	0167704	SILVIO MIGUEL DA SILVA	12/01/1953	M	7
HBGLI, K, NA, TGO, TGP, UREIA, HEMO, PSA, URICO, CREA, TRI, COLES, HDL, LDL, VLDL GLICO					
26/02/2025	0167705	SEVERINA DE LIMA BRANDAO DOS SANTOS	29/10/1971	F	7
HBGLI, K, NA, TGO, TGP, UREIA, HEMO, URICO, CREA, TRI, URINA, PPF, COLES, HDL, LDL VLDL, GLICO					
26/02/2025	0167706	FERNANDA MARIA INACIO DA SILVA	04/02/1978	F	7
HBGLI, TGO, TGP, UREIA, HEMO, CREA, TRI, COLES, HDL, LDL, VLDL, GLICO					
26/02/2025	0167707	ISAURA VITORIA HIPOLITO PESSOA	19/12/1999	F	7
TOXG, TOXM, RUIGG, RUIGM, HBSAG, ANTIS, ABO, RH, HCV, GLICO, VDRL, URINA, UROC, ANT11, HIV PPF					
26/02/2025	0167708	SUELI AP SILVA DOS SANTOS	27/04/1976	F	7
HEMO, GLICO, COLES, HDL, LDL, VLDL, TRI, TGO, TGP, UREIA, CREA, URINA, PPF					
26/02/2025	0167709	KELLY CRISTINA ARAUJO	21/08/1980	F	7
GLICO, HBGLI, COLES, HDL, LDL, VLDL, TRI, HEMO					
26/02/2025	0167710	KATIA CRISTIANE DE SOUZA	08/08/1977	F	7
HBGLI, K, NA, TGO, TGP, UREIA, HEMO, URICO, CREA, TRI, URINA, PPF, COLES, HDL, LDL VLDL, GLICO					

Pacientes por Data

LABORMED SERVICOS EM SAUDE LTDA

Convenio :

Periodo de 01-02-2025 a 28-02-2025

Data	Codigo	Paciente	Dt.Nasc	S	Convenio
26/02/2025	0167711	VANDA APARECIDA RODRIGUES GUIMARAES	28/07/1972	F	7
HBGLI, TGO, TGP, UREIA, HEMO, CREA, TRI, COLES, HDL, LDL, VLDL, GLICO					
26/02/2025	0167712	HENRIQUE RODRIGUES GUIMARAES	27/02/1997	M	7
HBGLI, TGO, TGP, UREIA, HEMO, URICO, CREA, COLES, HDL, LDL, VLDL, TRI, GLICO					
26/02/2025	0167713	ROSANGELA DOS SANTOS CASTRO	01/03/1966	F	7
UREIA, CREA, TSH, VITAD, URINA, PPF, CA, HEMO, GLICO, HBGLI, COLES, HDL, LDL, VLDL, TRI TGO, TGP, URICO					
26/02/2025	0167714	JACKSON DA SILVA PESSOA HIPOLITO	17/06/1993	M	7
HIV, VDRL, HBSAG, ANTIS, HCV, ABO, RH					
28/02/2025	0167715	ANTONIA PEREIRA DA SILVA SANTOS	16/03/1957	F	7
HBGLI, K, NA, TGO, TGP, UREIA, HEMO, CREA, TRI, COLES, HDL, LDL, VLDL, GLICO					
28/02/2025	0167716	VIVIAN MENEZES PEREIRA	23/05/2003	F	7
TSH, T4L					
28/02/2025	0167717	JULIANA TEODORO BUENO	22/12/1999	F	7
TSH, T4L					
28/02/2025	0167718	FRANCISCA DE LIMA	09/11/1955	F	7
HBGLI, K, NA, TGO, TGP, UREIA, HEMO, TSH, CREA, TRI, COLES, HDL, LDL, VLDL, GLICO					
28/02/2025	0167719	DORALICE MARIANA MARTINS	31/08/1962	F	7
HBGLI, K, NA, TGO, TGP, UREIA, HEMO, CREA, TRI, PPF, COLES, HDL, LDL, VLDL, GLICO URINA					
28/02/2025	0167720	ORIOSVALDO SANTOS DE SOUZA	03/12/1963	M	7
GLICO, HBGLI, COLES, HDL, LDL, VLDL, TRI, URICO, TSH, UREIA, CREA, K, NA, TGO, TGP HEMO, PSA					
28/02/2025	0167721	NICOLI PEREIRA DA SILVA	24/04/2010	F	7
FERRI, HBGLI, K, NA, TGO, TGP, UREIA, HEMO, URICO, CREA, FE, TRI, COLES, HDL, LDL VLDL, GLICO					
28/02/2025	0167722	LUCIA HELENA DE SOUZA LIMA	21/12/1970	F	7
CA, ELETR, VITAD, HEMO, LATEX, TSH, CREA, TGO, TGP, VHS, FAN, HBGLI					
28/02/2025	0167723	ROSANGELA APARECIDA DA SILVA	27/01/1966	F	7
HBGLI, K, NA, TGO, TGP, UREIA, HEMO, URICO, CREA, TRI, COLES, HDL, LDL, VLDL, GLICO					
28/02/2025	0167724	ZILMA DOS SANTOS AMORIM SOUZA	04/03/1972	F	7
HBGLI, K, NA, TGO, TGP, UREIA, HEMO, TSH, T4L, CREA, TRI, COLES, HDL, LDL, VLDL GLICO					

Pacientes por Data

LABORMED SERVICOS EM SAUDE LTDA

Convenio :

Periodo de 01-02-2025 a 28-02-2025

Data	Codigo	Paciente	Dt.Nasc	S	Convenio
28/02/2025	0167725	MARCOLINA FRANCISCA VIEIRA	25/04/1950	F	7
HBGLI, K, NA, TGO, TGP, UREIA, HEMO, URICO, CREA, TRI, URINA, COLES, HDL, LDL, VLDL GLICO					
28/02/2025	0167726	DANIEL APOLINARIO FERREIRA	06/03/1972	M	7
HBGLI, K, NA, TGO, TGP, UREIA, HEMO, PSA, CREA, TRI, COLES, HDL, LDL, VLDL, GLICO					
28/02/2025	0167727	EMANUELLY VITORIA NASCIMENTO DE ALMEIDA	08/07/2020	F	7
HEMO, GLICO, FE, FERRI, UREIA, CREA, COLES, HDL, LDL, VLDL, TRI, URINA, PPF					
28/02/2025	0167728	ZAQUEU DE OLIVEIRA VASQUES	03/01/1963	M	7
GLICO, HBGLI					
20/02/2025	0167773	DALILA ROBERTA DA SILVA	22/07/2001	F	20
ANATB					
20/02/2025	0167774	THALITA GOMES DE SOUZA	09/05/2000	F	20
ANATB					
20/02/2025	0167775	ANA CAROLINA ALEXANDRE DE OLIVEIRA	25/10/1994	F	20
ANAT2					
20/02/2025	0167776	THAYNARA MIGUEL DE MELLO	04/04/2000	F	20
ANAT2					
20/02/2025	0167777	ANDERSON APARECIDO TAVARES DE ARAUJO	11/09/1981	M	20
ANAT2					
20/02/2025	0167778	RAQUEL APARECIDA GOMES SILVA	27/06/1978	F	20
ANATB					
20/02/2025	0167779	IZIDORO FLORENTINO RIBEIRO	01/05/1966	M	20
ANATB					
20/02/2025	0167780	ANGELINA DOS SANTOS LIMA	21/04/1949	F	20
ANATB					
20/02/2025	0167781	ERSON DE MACEDO NETO	08/01/1969	M	20
ANATB					
20/02/2025	0167782	REGIANE MACHADO GARCIA ESPANHOL	20/05/1977	F	20
ANATB					

Pacientes por Data

LABORMED SERVICOS EM SAUDE LTDA

Convenio :

Periodo de 01-02-2025 a 28-02-2025

Data	Codigo	Paciente	Dt.Nasc	S	Convenio
20/02/2025	0167783	GERALDO RODRIGUES	18/09/1937	M	20
ANATB					
20/02/2025	0167784	MARIA NEUZA CRUZ LAMELAS	10/02/1961	F	20
ANATB					
20/02/2025	0167785	ERIKA VIEIRA	24/08/1979	F	20
ANATB					
20/02/2025	0167786	RAMIRO GASPAS CUSTODIO	03/06/1963	M	20
ANATB					
20/02/2025	0167787	HUMBERTO SHLIHTING	16/04/1952	M	20
ANATB					
20/02/2025	0167788	RAUL FELIPE ALVAREZ MUNHOZ	26/06/1966	M	20
ANATB					
20/02/2025	0167789	THAMYRIS OTAVIA DE SOUSA SANTOS	31/12/1993	F	20
ANAT2					
21/02/2025	0167790	MATHEUS KAIKE	17/01/2002	M	3
HEMO, HBGLI, TSH, COLES, HDL, LDL, VLDL, TRI, UREIA, CREA, NA, K, TGO, TGP					
21/02/2025	0167791	SULENI MARIA RIBEIRO DOS SANTOS	13/06/1970	F	22
HEMO, DIMD, VHS, GLICO, UREIA, CREA, NA, K, TGO, TGP, GAMGT, BILI, FAL, DHL, CA MG, URICO, PROT, FE, COLES, TRI, HDL, VLDL, LDL, PCRT, CPK, CKMB, TP, TTPA					
21/02/2025	0167792	ALINE SANTANA RODRIGUES	09/02/1991	F	8
CULT, ATB					
22/02/2025	0167793	HELENA MARIA VITOR	02/04/1948	F	1
HEMO, URINA					
26/02/2025	0168094	JULIA ALVES NUNES	10/09/1959	F	1
HEMO, UREIA, CREA, URINA					
26/02/2025	0168095	JOAO PEDRO MOREIRA DO NASCIMENTO	19/03/2003	M	1
URINA					
26/02/2025	0168096	RAISSA LUANE MULINARI	17/02/1990	F	1
HEMO, UREIA, CREA, TGO, TGP, URINA					

Pacientes por Data

LABORMED SERVICOS EM SAUDE LTDA

Convenio :

Periodo de 01-02-2025 a 28-02-2025

Data	Codigo	Paciente	Dt.Nasc	S	Convenio
26/02/2025	0168097	FELIPE DA SILVA LEITE	07/07/2011	M	1
HEMO, URINA					
26/02/2025	0168098	ILDA SILVA DOS SANTOS	01/12/1950	F	1
HEMO, URINA					
26/02/2025	0168099	JOSE FRANCISCO VERMELHO	08/03/1948	M	1
HEMO, UREIA, CREA, TGO, TGP, NA, K, URINA					
26/02/2025	0168100	CARLA CRISTINA DE OLIVEIRA	29/06/1986	F	1
HEMO, URINA					
26/02/2025	0168101	NATTANY MENDES	16/10/1996	F	1
HEMO, UREIA, CREA, TGO, TGP, URINA					
26/02/2025	0168102	AMANDA STRUFALDI	15/12/1978	F	1
HEMO, UREIA, CREA, URINA					
26/02/2025	0168103	MARIA LUCIA DA SILVA BUENO	30/12/1937	F	1
URINA					
26/02/2025	0168104	MURILO LINS DE OLIVEIRA	10/04/2000	M	1
HEMO					
26/02/2025	0168105	ARTHUR DA COSTA SILVA	26/11/2009	M	1
HEMO					
26/02/2025	0168106	LEA APARECIDA	13/09/1958	F	1
HEMO, AMILA, TGO, TGP, UREIA, CREA					
26/02/2025	0168107	VALERIA MOREIRA DOS SANTOS	01/02/1989	F	1
URINA					
26/02/2025	0168108	JULIA ARAUJO DE SOUZA	13/04/2007	F	1
HEMO					
26/02/2025	0168109	GUILHERME BALBINO DO NASCIMENTO	05/02/2002	M	1
HEMO					
26/02/2025	0168110	MARCELO MIRANDA SILVA	15/07/1973	M	1
URINA					
26/02/2025	0168111	SANDRA TEIXEIRA SANTOS	20/07/1962	F	1
URINA					

Pacientes por Data

LABORMED SERVICOS EM SAUDE LTDA

Convenio :

Periodo de 01-02-2025 a 28-02-2025

Data	Codigo	Paciente	Dt.Nasc	S	Convenio
26/02/2025	0168112	VILMA APARECIDA AZEVEDO	24/02/1965	F	1
HEMO					
26/02/2025	0168113	NATALIA APARECIDA P DA SILVA	10/07/1996	M	1
HEMO, URINA					
26/02/2025	0168114	ANA CLAUDIA DE OLIVEIRA	03/03/2001	F	1
HEMO					
26/02/2025	0168115	ILKA PEREIRA	21/06/1922	F	1
HEMO, URINA					
27/02/2025	0168116	EDEZIO GOMES SANTOS	06/07/1965	M	1
HEMO, NA, K					
27/02/2025	0168117	EVELYN CHRISTINE DIAS DA SILVA	23/06/2004	F	1
URINA					
27/02/2025	0168118	GUILHERME BALBINO DO NASCIMENTO	05/02/2002	M	1
URINA					
27/02/2025	0168119	ANDRESSA BENTO DOS SANTOS	22/03/1999	F	1
HEMO, URINA					
26/02/2025	0168120	PEDRO HENRIQUE DE CARVALHO RAMOS	07/11/2011	M	1
URINA					
27/02/2025	0168121	MICHELLE RODRIGUES DOS REIS	04/03/1999	F	1
URINA					
27/02/2025	0168122	MARYAH CLARA F. FERREIRA	09/10/2010	F	1
HEMO					
27/02/2025	0168123	NATHALI PAULA	21/01/1993	F	1
TGO, TGP, UREIA, CREA					
27/02/2025	0168124	MARICE IZAIAS DE SOUSA	14/11/1977	F	1
URINA					
27/02/2025	0168125	MEGGIE DE FATIMA DE SA DA SILVA	29/08/1985	F	1
URINA					
27/02/2025	0168126	AMADEU FERNANDES CORREIA LUIZ	08/10/1958	M	1
HEMO, URINA					

Pacientes por Data

LABORMED SERVICOS EM SAUDE LTDA

Convenio :

Periodo de 01-02-2025 a 28-02-2025

Data	Codigo	Paciente	Dt.Nasc	S	Convenio
26/02/2025	0168127	ROSANGELA MARIA DA SILVA RIBEIRO	05/12/1965	F	1
UREIA, CREA					
27/02/2025	0168128	MARIA LUCIA DE SOUZA FERREIRA	08/01/1960	F	1
URINA					
27/02/2025	0168129	VERA LUCIA SOS REIS SANTANA	01/12/1953	F	1
HEMO, URINA					
27/02/2025	0168130	ERICK WILLIAM DE CARVALHO	27/02/2025	M	1
URINA					
27/02/2025	0168131	JOSE JOSIAS DA SILVA	11/12/1965	M	1
URINA					
27/02/2025	0168133	CAIQUE DO CARMO SANTOS	07/08/1995	M	1
HEMO					
27/02/2025	0168134	PRISCILA DA SILVA PEREIRA	02/05/1992	F	1
HEMO, GLICO, URINA					
27/02/2025	0168135	ANGELA MARIA DE LIMA	18/04/1964	F	1
TROPO					
27/02/2025	0168136	REGINALDO MANOEL SANTOS	07/04/1958	M	1
URINA					
27/02/2025	0168137	MARIA JOSE DE LIMA SANTOS	10/04/1957	F	1
HEMO, UREIA, CREA, NA, K, CPK, CKMB, TROPO					
27/02/2025	0168138	LORDES DE FATIMA	23/04/1957	F	1
UREIA, CREA					
27/02/2025	0168139	VALDIRA PEREIRA DE ALMEIDA	25/09/1974	F	1
HEMO					
27/02/2025	0168140	MILTON FELIX	16/04/1946	M	1
URINA					
27/02/2025	0168141	RAIMUNDO CUSTODIO ARRAES NETO	10/03/1980	M	1
URINA					
27/02/2025	0168142	FABIOLA GOBO DA SILLVA PEREIRA	03/11/1987	F	1
HEMO, TGO, TGP, CREA					

Pacientes por Data

LABORMED SERVICOS EM SAUDE LTDA

Convenio :

Periodo de 01-02-2025 a 28-02-2025

Data	Codigo	Paciente	Dt.Nasc	S	Convenio
27/02/2025	0168143	AMARO SARDINHA	15/01/1952	M	1
HEMO					
27/02/2025	0168144	ADRIANO FERREIRA DOS SANTOS	28/09/1988	M	1
HEMO					
27/02/2025	0168145	BEATRIZ PINHEIRO DE FREITAS	11/05/1989	F	1
HEMO, TGO, TGP, CREA					
27/02/2025	0168146	WILKER SOUZA DE OLIVEIRA	20/12/2000	M	1
HEMO					
27/02/2025	0168147	ANGELA SILVA OLIVEIRA	09/01/1988	F	1
HEMO, TGO, TGP					
27/02/2025	0168148	THAISLLENY EDUARDA DE ALMEIDA OLIVEIRA	18/07/2009	F	1
URINA					
27/02/2025	0168149	HILBO JOSE TEOFILO DE FREITAS	05/11/1982	M	1
HEMO					
27/02/2025	0168150	RAFAEL DE MATOS SILVA	13/03/1990	M	1
HEMO					
27/02/2025	0168151	LORAYNE R. DE LIMA	23/01/2013	F	1
HEMO					
26/02/2025	0168152	JAQUELINE REGIS RODRIGUES DA SILVA	24/01/1977	F	1
URINA, UREIA, CREA, NA, K, HEMO, AMILA					
27/02/2025	0168153	RELLEN DENISE ROCHA	21/09/1996	F	1
HEMO, GLICO, URINA					
27/02/2025	0168154	ALINE CRISTINA MAMUTE	13/09/1986	F	1
HEMO					
27/02/2025	0168155	LUIZ ANTONIO MARQUES NETO	21/04/1946	M	1
HEMO, UREIA, CREA, NA, K, URINA					
27/02/2025	0168156	ROSALINA MADALENA MINUCIO	04/08/1962	F	1
HEMO, UREIA, CREA, NA, K, URINA					
27/02/2025	0168157	MARIANA CORNELIA FACONTI	06/06/1951	F	1
HEMO, UREIA, CREA, URINA					

Pacientes por Data

LABORMED SERVICOS EM SAUDE LTDA

Convenio :

Periodo de 01-02-2025 a 28-02-2025

Data	Codigo	Paciente	Dt.Nasc	S	Convenio
27/02/2025	0168158	MARCELO MIRANDA	30/04/1975	M	1
HEMO					
27/02/2025	0168159	FERNANDO JUVENCIO NATAL	17/06/1981	M	1
HEMO					
27/02/2025	0168160	ELCIR DA CUNHA	10/02/1978	F	1
HEMO					
27/02/2025	0168161	DIMAS TADEU R. DOS SANTOS	04/07/1972	M	1
HEMO					
27/02/2025	0168162	RICARDO TADEU C. DA SILVA	03/05/1982	M	1
HEMO					
27/02/2025	0168163	MARIA DE LOURDES DAS NEVES MELO	02/03/1954	F	1
URINA					
27/02/2025	0168165	LUCILENE SILVA MORETO	29/11/1981	F	1
URINA					
27/02/2025	0168166	MISAEL ALVES COSTA	22/09/1970	M	1
HEMO, UREIA, CREA, NA, K, TROPO, CPK, CKMB					
26/02/2025	0168167	LUIZ CARLOS PINTO	23/05/1945	M	1
URINA					
26/02/2025	0168168	MARGARIDA SANTOS ALVES	08/09/1992	F	1
URINA					
26/02/2025	0168169	MARIA LUISA FELIX DOS SANTOS	27/12/1964	F	1
URINA					
26/02/2025	0168170	MARIA EDUARDA NICOLAU DOS SANTOS	04/01/2010	F	1
HEMO					
26/02/2025	0168171	SAMUEL GILARD	11/03/2005	M	1
HEMO, UREIA, CREA, NA, K, TGO, TGP, BILI					
26/02/2025	0168172	CINTIA HENRIQUE DE LIMA	04/06/1986	F	1
URINA					
26/02/2025	0168173	LEONEL PEREIRA DE CAMARGO	07/02/1971	M	1
HEMO, UREIA, CREA, NA, K, TGO, TGP, TROPO					

Pacientes por Data

LABORMED SERVICOS EM SAUDE LTDA

Convenio :

Periodo de 01-02-2025 a 28-02-2025

Data	Codigo	Paciente	Dt.Nasc	S	Convenio
26/02/2025	0168174	ANA MARIA DOS SANTOS	06/12/1975	F	1
URINA					
27/02/2025	0168175	DANIEL KRAUSE	02/04/1965	M	1
URINA					
27/02/2025	0168176	ELEN PARRA DE OLIVEIRA	23/12/1989	F	1
HEMO					
27/02/2025	0168177	PAULO ANTONIO DE FREITAS	21/07/1968	M	1
HEMO					
27/02/2025	0168178	KAUAN FERREIRA DA SILVA	27/03/2005	M	1
URINA					
27/02/2025	0168179	ESTEFANI DE LIMA MAIA SILVA	13/05/2005	F	1
URINA, HEMO, UREIA, CREA					
27/02/2025	0168180	RODNEI MARTINS GUERRA	09/09/1972	M	1
CPK, CKMB, TROPO					
27/02/2025	0168181	SEVERINA RODRIGUES LISBOA	01/01/1946	F	1
URINA					
27/02/2025	0168182	MANUELA OLIMPIO DA SILVA	10/04/2012	F	1
HEMO, UREIA, CREA, TGO, TGP					
27/02/2025	0168183	LUCAS SANTOS GUIRRA	02/12/1999	M	1
HEMO, UREIA, CREA, NA, K, TGO, TGP, URINA					
27/02/2025	0168184	ANA CAROLINA DOS SANTOS MOZELLI	04/11/2004	F	1
HEMO					
27/02/2025	0168185	LUCIANO TRINDADE ALVES	06/05/1975	M	1
HEMO					
27/02/2025	0168186	RICARDO DIEGO PAIXAO	01/07/1986	M	1
CPK, CKMB, TROPO					
27/02/2025	0168187	JOSE PAULO DA SILVA	26/04/1957	M	1
URINA					
27/02/2025	0168188	MARCILENE M. HOLANDA SERRALHA	26/03/1989	F	1
HEMO, NA, K, UREIA, CREA					

Pacientes por Data

LABORMED SERVICOS EM SAUDE LTDA

Convenio :

Periodo de 01-02-2025 a 28-02-2025

Data	Codigo	Paciente	Dt.Nasc	S	Convenio
27/02/2025	0168189	LEONTINA APARECIDA FERREIRA	21/03/1938	F	1
HEMO, AMILA, NA, K, UREIA, TGO, TGP, CREA, BILI, URINA					
27/02/2025	0168190	FABIOLA DE ANDRADE CAVALCANTE	14/05/1977	F	1
HEMO, URINA					
27/02/2025	0168191	MARIA DE LOURDES DAS NEVES	02/03/1954	F	1
HEMO, UREIA, CREA, NA, K					
27/02/2025	0168192	MARINALVA DE JESUS SANTOS	29/05/1967	F	1
HEMO, AMILA, NA, K, UREIA, CREA, TGO, TGP					
28/02/2025	0168193	EDSON FRANCISCO M. DE ALMEIDA	06/03/1961	M	1
URINA					
26/02/2025	0168394	TATIANA CHRISTHIANE DA SILVA	18/04/1979	F	INF
BK					
27/02/2025	0168396	THAINA APARECIDA GOMES LANA	22/10/1999	F	20
ANATB, ANAT2					
27/02/2025	0168397	SIMONE DOS SANTOS SILVA LIMA	03/07/1987	F	20
ANAT2					
27/02/2025	0168398	KARINA SANTIS DA SILVA	11/07/1997	F	20
ANAT2					
27/02/2025	0168399	ANGELICA FERREIRA MACEDO	22/08/2000	F	20
ANAT2					
27/02/2025	0168400	DAIANE JESUS DA SILVA MASCARI	07/06/1989	F	20
ANAT2					
27/02/2025	0168401	RUTH SOARES	24/02/1983	F	20
ANATB					
27/02/2025	0168402	HILTON COUTINHO	04/04/1960	M	20
ANATB					
27/02/2025	0168403	FABRICIA ALANCASCE CARDOSO	29/07/1972	F	20
ANAT2					
27/02/2025	0168404	DANIELA REGES DE SOUZA	09/12/2000	F	20
ANATB					

Pacientes por Data

LABORMED SERVICOS EM SAUDE LTDA

Convenio :

Periodo de 01-02-2025 a 28-02-2025

Data	Codigo	Paciente	Dt.Nasc	S	Convenio
27/02/2025	0168405	EDSON MOTa	23/04/1952	M	20
ANATB					
27/02/2025	0168406	ANTONIO SEVERINO DE MELO	18/05/1951	M	20
ANATB					
27/02/2025	0168407	THAMIRES SILVA MARTINS LIRA	28/03/1992	F	20
ANATB					
27/02/2025	0168408	ANGELICA VIEIRA	24/01/1961	F	20
ANATB					
27/02/2025	0168409	LUDMILA PINHEIRO DE AGUIAR	17/07/1974	F	20
ANATB					
27/02/2025	0168410	LUIZ CARLOS DE FARIA	01/09/1970	F	20
ANATB					
27/02/2025	0168411	ARLENE VIANA DOS SANTOS DE SA	13/03/1958	F	20
ANATB					
27/02/2025	0168412	ROSILAINE ANGELA DOS SANTOS	03/12/1973	F	20
ANATB					
27/02/2025	0168413	JULIANA CAETANO	29/08/1977	F	20
ANATB					
27/02/2025	0168414	VANYA LEAL LUZ	20/07/1980	F	20
ANATB					

Resumo Estatistico

Numero de Pacientes Listados (N): 3413

Numero de Exames Efetuados (E): 24313

PREFEITURA MUNICIPAL DE RIBEIRÃO PIRES
SECRETARIA MUNICIPAL DE FINANÇAS
NOTA FISCAL DE SERVIÇO ELETRÔNICA - NFS-e

NFS-e	Código de Verificação	Emissão da NFS-e
12	VZLXAGIXD	02/04/2025 14:00

RPS	Série RPS	Tipo RPS	NFS-e Substituída

Prestador de Serviço

CPF/CNPJ: 41.352.382/0001-08 Inscrição 1031074
Nome/Razão Social: LABORMED SERVICOS EM SAUDE LTDA
Endereço 999 Comendador João Ugliengo Número: 4
Complemento: ,SALA 10 Bairro: Centro Alto
CEP: 09424-000 Município: RIBEIRAO PIRES UF: SP País:
E-mail: contato@yosep.com.br Telefone:

Tomador de Serviço

CPF/CNPJ: 26.702.577/0001-39 Inscrição Municipal: NIF:
Nome/Razão Social: BIOGESP-ASSOCIAÇÃO DE GESTÃO E EXECUÇÃO DE SERVIÇOS PÚBLICOS E SOCIAIS
Endereço: Rua RUA CUNHA GAGO Número: 700
Complemento: Bairro: Pinheiros
CEP: 05421-001 Município: SAO PAULO UF: SP País: Brasil
E-mail: BIOGESP.OSS@GMAIL.COM Telefone: (11)4726-6364

Atividade Econômica

4.03 / 4.03 - Hospitais, Clínicas, Laboratórios, Sanatórios, Manicômios, Casas De Saúde, Prontos-Socorros, Ambulatórios E Congêneres.

Discriminação do Serviço

PRESTAÇÃO DE SERVIÇOS LABORATORIAIS DE ANÁLISES CLÍNICAS E EXECUÇÃO DE EXAMES DE CADASTRO DA PLATAFORMA NÚMERO 1535(UPA/UBS), NO PERÍODO DE 01/03/2025 A 31/03/2025.
Base de Cálculo do Inss: R$155.000,00
Retenção Para a Seguridade Social (11% Sobre a Mão de Obra) = 17.050,00
Retenção IR 1,5%: 4.650,00
Retenção CSRF 4,65%: 14.415,00
Retenção de INSS Conf. IN RFB nº 2110/2022, Artigos 116 a 119.
Retenção de Imposto de Renda Conf. Art. 714 do Decreto nº 9.580/2018 - RIR/2018.
Retenção da CSRF Conf. Art. 1º da Instrução Normativa RFB nº 459/2004.
DADOS BANCÁRIOS:
Banco: Bradesco
Agência: 0121 Conta Corrente: 55.298-4 CNPJ: 048741531/0001-61

Tributos Federais (R$)					Valor Aproximado dos Tributos (%)			
PIS	COFINS	INSS	IR	CSLL	Federal	Estadual	Municipal	Fonte
2.015,00	9.300,00	4.650,00	17.050,00	3.100,00	0,00%	0,00%	0,00%	

Identificação Prestação de Serviços		Detalhamento de Valores (R$)	
Código da Obra		Valor do Serviço	310.000,00
Código A.R.T.		Desconto Incondicionado	0,00
Exigibilidade ISSQN	1-Exigível	Desconto Condicionado	0,00
Regime Especial de Tributação	0-Nenhum	Retenções Federais	36.115,00
Simples Nacional	( ) Sim (X) Não	Outras Retenções	0,00
Incentivador Fiscal		Deduções Previstas em Lei	0,00
Competência	03/2025	Base de Cálculo	310.000,00
Município Prestação	RIBEIRAO PIRES - SP	Alíquota	2,50
Munícipio Incidência	sem local	ISSQN	7.750,00
ISSQN a Reter	( ) Sim (X) Não	Valor Líquido	273.885,00

Outras Informações

Santander

Internet Banking Empresarial

BIOGESP ASSOCIACAO DE GESTAO E EXECUCAO **Agência:** 0123 **Conta:** 130045706

Pronto! O pagamento foi realizado. Fazer outro Pix

Comprovante do Pix

Valor pago
R$ 265.000,00

Forma de pagamento
Ag 0123 Cc 13004570-6

Mensagem para o recebedor
VALOR PARCIAL REFERENTE A NF 12

Dados do recebedor

Nome
Labormed Servicos Em Saude Ltda

CNPJ / CPF
41.***.***/****-08

Instituição
BCO BRADESCO S.A.

Conta destino
Ag 0121 Cc 346012

Dados do pagador

De
BIOGESP ASSOCIACAO DE GESTAO E EXECUCAO

CNPJ / CPF
26.***.***/****-39

Instituição
BANCO SANTANDER (BRASIL) S.A.

ID/Transação
E90400888202509181926464444384352

Data e hora da transação
18/09/2025 - 16:26:57

Código de autenticação
IBE06CEA803EE2D6C40D3B3

Central de Atendimento Santander Empresarial
4004-2125 (Regiões Metropolitanas)
0800 726 2125 (Demais Localidades)
0800 723 5007 (Pessoas com deficiência auditiva ou de fala)

SAC - Atendimento 24h por dia, todos os dias.
0800 762 7777
0800 771 0401 (Pessoas com deficiência auditiva ou de fala)
Ouvidoria - Das 9h às 18h, de segunda a sexta-feira, exceto feriado.
0800 726 0322
0800 771 0301 (Pessoas com deficiência auditiva ou de fala)

Santander

Internet Banking Empresarial

BIOGESP ASSOCIACAO DE GESTAO E EXECUCAO **Agência:** 0123 **Conta:** 130045706

Pronto! O pagamento foi realizado. Fazer outro Pix

Comprovante do Pix

Valor pago
R$ 8.885,00

Forma de pagamento
Ag 0123 Cc 13004570-6

Mensagem para o recebedor
REFERENTE A DIFERENÇA DA NF 12

Dados do recebedor

Nome
Labormed Servicos Em Saude Ltda

CNPJ / CPF
41.***.***/****-08

Instituição
BCO BRADESCO S.A.

Conta destino
Ag 0121 Cc 346012

Dados do pagador

De
BIOGESP ASSOCIACAO DE GESTAO E EXECUCAO

CNPJ / CPF
26.***.***/****-39

Instituição
BANCO SANTANDER (BRASIL) S.A.

ID/Transação
E90400888202509231950467189103 29

Data e hora da transação
23/09/2025 - 16:51:23

Código de autenticação
IBE069B6C19AF9042400AAE

Central de Atendimento Santander Empresarial
4004-2125 (Regiões Metropolitanas)
0800 726 2125 (Demais Localidades)
0800 723 5007 (Pessoas com deficiência auditiva ou de fala)

SAC - Atendimento 24h por dia, todos os dias.
0800 762 7777
0800 771 0401 (Pessoas com deficiência auditiva ou de fala)
Ouvidoria - Das 9h às 18h, de segunda a sexta-feira, exceto feriado.
0800 726 0322
0800 771 0301 (Pessoas com deficiência auditiva ou de fala)

	PREFEITURA MUNICIPAL DE RIBEIRÃO PIRES SECRETARIA MUNICIPAL DE FINANÇAS NOTA FISCAL DE SERVIÇO ELETRÔNICA - NFS-e		NFS-e 14 Código de Verificação SFPQD5AU2 Emissão da NFS-e 14/05/2025 15:11
RPS	Série RPS	Tipo RPS	NFS-e Substituída

Prestador de Serviço

CPF/CNPJ: 41.352.382/0001-08 Inscrição 1031074
Nome/Razão Social: LABORMED SERVICOS EM SAUDE LTDA
Endereço 999 Comendador João Ugliengo Número: 4
Complemento: ,SALA 10 Bairro: Centro Alto
CEP: 09424-000 Município: RIBEIRAO PIRES UF: SP País: Brasil
E-mail: contato@yosep.com.br Telefone:

Tomador de Serviço

CPF/CNPJ: 26.702.577/0001-39 Inscrição Municipal: NIF:
Nome/Razão Social: BIOGESP-ASSOCIAÇÃO DE GESTÃO E EXECUÇÃO DE SERVIÇOS PÚBLICOS E SOCIAIS
Endereço: Rua RUA CUNHA GAGO Número: 700
Complemento: Bairro: Pinheiros
CEP: 05421-001 Município: SAO PAULO UF: SP País: Brasil
E-mail: BIOGESP.OSS@GMAIL.COM Telefone: (11)4726-6364

Atividade Econômica

4.03 / 8.403 - Hospitais, Clínicas, Laboratórios, Sanatórios, Manicômios, Casas De Saúde, Prontos-Socorros, Ambulat

Discriminação do Serviço

PRESTAÇÃO DE SERVIÇOS LABORATORIAIS DE ANÁLISES CLÍNICAS E EXECUÇÃO DE EXAMES DE CADASTRO DA PLATAFORMA NÚMERO 1535(UPA/UBS), NO PERÍODO DE 01/04/2025 A 30/04/2025.
Base de Cálculo do Inss: R$155.000,00
Retenção Para a Seguridade Social (11% Sobre a Mão de Obra) = 17.050,00
Retenção IR 1,5%: 4.650,00
Retenção CSRF 4,65%: 14.415,00
Retenção de INSS Conf. IN RFB nº 2110/2022, Artigos 116 a 119.
Retenção de Imposto de Renda Conf. Art. 714 do Decreto nº 9.580/2018 - RIR/2018.
Retenção da CSRF Conf. Art. 1º da Instrução Normativa RFB nº 459/2004.
DADOS BANCÁRIOS:
Banco: Bradesco
Agência: 0121 Conta Corrente: 55.298-4 CNPJ: 048741531/0001-61

Tributos Federais (R$)					Valor Aproximado dos Tributos (%)			
PIS	COFINS	INSS	IR	CSLL	Federal	Estadual	Municipal	Fonte
2.015,00	9.300,00	17.050,00	4.650,00	3.100,00	0,00%	0,00%	0,00%	

Identificação Prestação de Serviços		Detalhamento de Valores (R$)	
Código da Obra		Valor do Serviço	310.000,00
Código A.R.T.		Desconto Incondicionado	0,00
Exigibilidade ISSQN	1-Exigível	Desconto Condicionado	0,00
Regime Especial de Tributação	0-Nenhum	Retenções Federais	36.115,00
Simples Nacional	( ) Sim (X) Não	Outras Retenções	0,00
Incentivador Fiscal		Deduções Previstas em Lei	0,00
Competência	04/2025	Base de Cálculo	310.000,00
Município Prestação	RIBEIRAO PIRES - SP	Alíquota	2,50
Munícipio Incidência	RIBEIRAO PIRES - SP	ISSQN	7.750,00
ISSQN a Reter	( ) Sim (X) Não	Valor Líquido	273.885,00

Outras Informações

ZapSign 72e5de8e-43dd-429b-aef6-2cede09c5362. Documento assinado eletronicamente, conforme MP 2.200-2/2001 e Lei 14.063/2020.

Relatório de Assinaturas

Datas e horários em UTC-0300 (America/Sao_Paulo)
Última atualização em 23 Setembro 2025, 13:03:26

Status: Assinado
Documento: NF-14
Número: 72e5de8e-43dd-429b-aef6-2cede09c5362
Data da criação: 23 Setembro 2025, 12:30:57
Hash do documento original (SHA256): eacfeac2f36ed7b6605f9308b6d521265ca3889834009aecf33104ecb7d5843d

Assinaturas

2 de 2 Assinaturas

Assinado via ZapSign by Truora

JAIR AMORIM

Data e hora da assinatura: 23/09/2025 12:31:29
Token: 76bddd06-fdf8-4ea4-9075-5762d1f1437f

Assinatura

Jair Amorim

Pontos de autenticação:

Telefone: + 5521996433103

E-mail: adm.direcao@biogesp.org.br
Nível de segurança: Validado por código único enviado por e-mail

IP: 187.180.252.125
Dispositivo: Mozilla/5.0 (Windows NT 10.0; Win64; x64) AppleWebKit/537.36 (KHTML, like Gecko) Chrome/141.0.0.0 Safari/537.36 Edg/141.0.0.0

Assinado via ZapSign by Truora

LUIZ CARLOS PERLATTI

Data e hora da assinatura: 23/09/2025 13:03:26
Token: 38029b3b-a793-4e6f-98c5-7bb1773dedf7

Assinatura

Dr. Luiz Carlos Perlatti
Assessor Esp. da Saúde

Luiz Carlos Perlatti

Pontos de autenticação:

Telefone: + 5511950002959

E-mail: lcperlatti@gmail.com

IP: 177.26.251.237
Dispositivo: Mozilla/5.0 (Windows NT 10.0; Win64; x64) AppleWebKit/537.36 (KHTML, like Gecko) Chrome/109.0.0.0 Safari/537.36

INTEGRIDADE CERTIFICADA - ICP-BRASIL

Assinaturas eletrônicas e físicas têm igual validade legal, conforme MP 2.200-2/2001 e Lei 14.063/2020.
Confirme a integridade do documento aqui.

Este Log é exclusivo e parte integrante do documento número 72e5de8e-43dd-429b-aef6-2cede09c5362, segundo os Termos de Uso da ZapSign , disponíveis em zapsign.com.br

Santander

Internet Banking Empresarial

BIOGESP ASSOCIACAO DE GESTAO E EXECUCAO **Agência:** 0123 **Conta:** 130045706

Pronto! O pagamento foi realizado. Fazer outro Pix

Comprovante do Pix

Valor pago
R$ 273.885,00

Forma de pagamento
Ag 0123 Cc 13004570-6

Mensagem para o recebedor
REFERENTE A NF 14

Dados do recebedor

Nome
Labormed Servicos Em Saude Ltda

CNPJ / CPF
41.***.***/****-08

Instituição
BCO BRADESCO S.A.

Conta destino
Ag 0121 Cc 346012

Dados do pagador

De
BIOGESP ASSOCIACAO DE GESTAO E EXECUCAO

CNPJ / CPF
26.***.***/****-39

Instituição
BANCO SANTANDER (BRASIL) S.A.

ID/Transação
E90400888202509231953467190652 31

Data e hora da transação
23/09/2025 - 16:54:07

Código de autenticação
IBE062FE1B817C6FE4C9A97

Central de Atendimento Santander Empresarial
4004-2125 (Regiões Metropolitanas)
0800 726 2125 (Demais Localidades)
0800 723 5007 (Pessoas com deficiência auditiva ou de fala)

SAC - Atendimento 24h por dia, todos os dias.
0800 762 7777
0800 771 0401 (Pessoas com deficiência auditiva ou de fala)
Ouvidoria - Das 9h às 18h, de segunda a sexta-feira, exceto feriado.
0800 726 0322
0800 771 0301 (Pessoas com deficiência auditiva ou de fala)

Pacientes por Data

LABORMED SERVICOS EM SAUDE LTDA

Convenio :

Periodo de 01-04-2025 a 30-04-2025

Data	Codigo	Paciente	Dt.Nasc	S	Convenio
09/04/2025	0063078	INDERSON LUIZ SILVa	28/07/1999	M	15
AMILA, BILI, COLES, HDL, LDL, VLDL, CREA, GLICO, HBGLI, HEMO, TGO, TGP, TRI, UREIA, URINA					
09/04/2025	0063079	DILSON CAMELA DE FREITAS	12/07/1967	M	15
PSA					
16/04/2025	0063080	RENATA CRISTINA ROCHA	17/06/1993	F	15
AMILA, COLES, HDL, LDL, VLDL, TRI, CREA, GLICO, HEMO, TGO, B12, TGP, TSH, UREIA, VITAD					
23/04/2025	0063081	MOACIR TREVISAN	28/11/1961	M	15
HEMO, GLICO, HBGLI, COLES, HDL, LDL, VLDL, TRI, CREA, TSH, PSA, TESTO, PCRT, VHS, URINA TP, TTPA					
23/04/2025	0063082	JOSE AMARO DA SILVA	30/03/1966	M	15
CHAGG, CHAGM					
23/04/2025	0063083	WAGNER G. MAGALHAES	08/01/1978	M	15
LII, CREA, TSH, HEMO, GLICO, COLES, HDL, LDL, VLDL, TRI, TGO, TGP, TESTO, PSA					
02/04/2025	0063088	ANDERSON CASSIO GONCALVES	11/11/1966	M	15
AMILA, COLES, HDL, LDL, VLDL, CREA, GLICO, HEMO, PSA, TGO, TGP, TRI, UREIA, URINA					
09/04/2025	0063104	JOHNATAN DA PAIXAO LEANDRO	30/04/1995	M	15
LII, TSH, CREA					
02/04/2025	0070757	LAURA CRISTINA IPOLITO DOS SANTOS	31/10/2009	F	19
HEMO, TRI, ESTRA, FSH, LH, TSH, PROGE, PROLA, T4L, CREA, UREIA, FAL, TGO, TGP, GAMGT COLES, HDL, LDL, VLDL, GLICO					
09/04/2025	0070758	PETRICK FERREIRA MORETTI	21/10/2008	M	19
HEMO, CREA, UREIA, FAL, TRI, TGO, TGP, GAMGT, COLES, HDL, LDL, VLDL, GLICO					
23/04/2025	0070759	IVONETE BATISTA S. SOUZA	30/08/1973	F	19
COLES, HDL, LDL, VLDL, TRI, CREA, FAL, GAMGT, GLICO, HBGLI, HEMO, T4L, TGO, K, NA UREIA, TGP, TSH					
23/04/2025	0070760	PEDRO HENRIQUE SANTOS NASCIMENTO	30/06/2007	M	19
HEMO, TSH, T4L, FE, FERRI, VITAD, B12, ZIN					
30/04/2025	0070761	MATHEUS GODOY DA SILVA LIMa	07/05/2018	M	19
COLES, HDL, LDL, VLDL, TRI, GLICO					
02/04/2025	0131972	ELIZABETE SOARES DOS SANTOS	08/08/1972	F	14
AMILA, BILI, COLES, HDL, LDL, VLDL, CPK, CREA, FAL, VITAD, GAMGT, GLICO, HBGLI, HEMO, K NA, T4L, TGO, B12, PROLA, TGP, TRI, TSH, UREIA, LII					

Pacientes por Data

LABORMED SERVICOS EM SAUDE LTDA

Convenio :

Periodo de 01-04-2025 a 30-04-2025

Data	Codigo	Paciente	Dt.Nasc	S	Convenio
02/04/2025	0131973	BRUNO VITALI DE JESUS	22/06/1989	M	14

URICO, AMILA, BILI, COLES, HDL, LDL, VLDL, CPK, CREA, FAL, B12, TESTO, TESTL, GAMGT, GLICO
HBGLI, HEMO, ANTIS, TRANS, FE, PROLA, HCV, K, NA, HIV, T4L, TGO, FERRI, HBSAG, TGP
TRI, TSH, UREIA, URINA, VDRL, VITAD, CA

02/04/2025 0131974 SEBASTIAO VENTURA DO NASCIMENTO 07/07/1959 F 14

COLES, HDL, LDL, VLDL, CREA, GLICO, HBGLI, HEMO, K, NA, T4L, TGO, B12, TGP, TRI
VITAD

02/04/2025 0131975 VANIA BELLOTTI GIANASINI 06/12/1968 F 14

HEMO, FE, FERRI, B12, VITAD, TGO, TGP, NA, K, TSH, T4L

02/04/2025 0131976 MARIA DAS GRAÇAS DOS SANTOS SILVa 24/09/1960 F 14

URICO, AMILA, BILI, COLES, HDL, LDL, VLDL, CPK, CREA, FAL, B12, GAMGT, GLICO, HBGLI, HEMO
PCRT, TRANS, FE, PROLA, K, NA, T4L, TGO, FERRI, TGP, TRI, TSH, UREIA, URINA, VDRL
VITAD, CA

02/04/2025 0131977 PAULO ROGERIO PEDRO GONZAGA 01/09/1980 M 14

URICO, AMILA, BILI, COLES, HDL, LDL, VLDL, CPK, CREA, FAL, B12, TESTO, TESTL, GAMGT, GLICO
HBGLI, HEMO, ANTIS, TRANS, FE, PROLA, HCV, K, PSA, NA, HIVA, T4L, TGO, FERRI, HBSAG
TGP, TRI, TSH, UREIA, URINA, VDRL, VITAD, CA

02/04/2025 0131978 MARCIO VIANA TORREs 23/04/1991 M 14

HEMO

02/04/2025 0131979 JOSE LUIZ DA SILVa 18/08/1979 M 14

HEMO

02/04/2025 0131980 NATHALIA GEOVANA BERNARDO 05/03/1996 F 14

COLES, HDL, LDL, VLDL, CREA, GAMGT, GLICO, HBGLI, HEMO, K, NA, T4L, TGO, B12, TGP
TRI, TSH, UREIA, VITAD, LII

30/04/2025 0131981 JOSE LUIZ DA SILVA 18/08/1979 M 14

COLES, HDL, LDL, VLDL, TRI, CREA, GLICO, HBGLI, HEMO, PCRT, TGO, PSA, UREIA, TGP

09/04/2025 0131982 ROBERTO FUJIO AOYAGUI 12/02/1954 M 14

URICO, AMILA, BILI, COLES, HDL, LDL, VLDL, CPK, CREA, FAL, B12, CA, GAMGT, GLICO, HBGLI
HEMO, FTA, FTAM, TRANS, FE, PROLA, K, PSA, NA, T4L, TGO, FERRI, HBSAG, TGP, TRI
TSH, UREIA, URINA, VDRL, VITAD, CA

30/04/2025 0131983 TEREZA NAZARA SILVA 07/05/1958 F 14

URICO, COLES, HDL, LDL, VLDL, TRI, CREA, GLICO, HBGLI, HEMO, PCRT, T4L, TGO, UREIA, TGP

30/04/2025 0131984 MARIA SIDNEIA DOS SANTOS 25/04/1978 F 14

URICO, AMILA, BILI, COLES, HDL, LDL, VLDL, TRI, CPK, CREA, FAL, B12, GAMGT, GLICO, HBGLI
HEMO, ANTIS, TRANS, FE, PROLA, HCV, K, NA, HIV, T4L, TGO, FERRI, HBSAG, TGP, TSH
UREIA, URINA, VDRL, VITAD, CA

Pacientes por Data

LABORMED SERVICOS EM SAUDE LTDA

Convenio :

Periodo de 01-04-2025 a 30-04-2025

Data	Codigo	Paciente	Dt.Nasc	S	Convenio
30/04/2025	0131985	FRANCISCA DE CARVALHO JERONIMO	11/01/1997	F	14
COLES, HDL, LDL, VLDL, TRI, CREA, GLICO, HBGLI, HEMO, PCRT, K, NA, T4L, TGO, B12 TGP, TSH, UREIA, VITAD					
30/04/2025	0131986	LUCIANA MORAES DOMINGUES	25/01/1989	F	14
URICO, AMILA, BILI, COLES, HDL, LDL, VLDL, TRI, CPK, CREA, FAL, B12, GAMGT, GLICO, HBGLI HEMO, TRANS, FE, PROLA, K, NA, T4L, TGO, FERRI, TGP, TSH, UREIA, URINA, VITAD, CA					
23/04/2025	0131987	ROSA MARIA DOS SANTOS MARTINS	10/12/1966	F	14
URICO, AMILA, COLES, HDL, LDL, VLDL, TRI, FAL, B12, TESTO, TESTL, GAMGT, HBGLI, HEMO, K NA, T4L, TGO, TGP, TSH					
23/04/2025	0131988	LUANA FERREIRA DA SILVA	27/02/2004	F	14
COLES, HDL, LDL, VLDL, TRI, CREA, GAMGT, GLICO, HEMO, NA, T4L, TGO, B12, TGP, TSH UREIA, VITAD					
23/04/2025	0131989	FERNANDA KELLI PEREIRA DA FONSECA	18/11/1984	F	14
COLES, HDL, LDL, VLDL, TRI, CREA, GLICO, HEMO, K, T4L, TGO, B12, TGP, TSH, UREIA VITAD, LII, PROLA					
23/04/2025	0131990	LUCINEIA APARECIDA RODRIGUES SIMOES	07/08/1974	F	19
COLES, HDL, LDL, VLDL, TRI, CREA, FAL, GLICO, HBGLI, HEMO, PCRT, K, NA, TGO, B12 TGP, TSH, UREIA, VITAD					
23/04/2025	0131991	ADILSON NUNES	15/08/1957	M	14
URICO, AMILA, COLES, HDL, LDL, VLDL, TRI, CREA, GLICO, HBGLI, HEMO, PCRT, K, NA, T3 T4L, TGO, B12, TGP, TSH, UREIA, URINA, VITAD					
23/04/2025	0131992	JAIR DOS SANTOS	09/08/1970	M	14
COLES, HDL, LDL, VLDL, TRI, CREA, GLICO, HBGLI, HEMO, PCRT, K, NA, T4L, TGO, B12 TGP, TSH, UREIA, VITAD, PSA					
23/04/2025	0131993	EDGAR DIAS PEREIRA RIBEIRO	17/02/1990	M	14
K, TSH, LII					
23/04/2025	0131994	RUTE FIGUEIREDO DE JESUS	21/11/1960	F	14
COLES, HDL, LDL, VLDL, TRI, CREA, FAL, GAMGT, GLICO, HBGLI, HEMO, HIV, ANTIS, HBSAG, HCV K, NA, T4L, TGO, B12, TGP, TSH, UREIA, VDRL, VITAD, FE					
23/04/2025	0131995	LUCIA HELENA DE SOUSA ALVES	08/09/1976	F	14
AMILA, BILI, COLES, HDL, LDL, VLDL, TRI, CREA, FAL, B12, GAMGT, GLICO, HBGLI, HEMO, TRANS FE, PROLA, K, NA, T4L, TGO, FERRI, TGP, TSH, UREIA, URINA, VDRL, CA					
23/04/2025	0131996	MARIANA MARQUES PEDREIRA	09/12/1992	F	14
TSH, T4L, T3					

Pacientes por Data

LABORMED SERVICOS EM SAUDE LTDA

Convenio :

Periodo de 01-04-2025 a 30-04-2025

Data	Codigo	Paciente	Dt.Nasc	S	Convenio
30/04/2025	0131997	ELIANA FERREIRA BESERRA	04/09/1976	F	14

URICO, AMILA, BILI, COLES, HDL, LDL, VLDL, TRI, CPK, CREA, FAL, B12, FAN, GAMGT, GLICO
HBGLI, HEMO, TRANS, FE, PROLA, K, NA, T4L, TGO, FERRI, VHS, TGP, TSH, UREIA, URINA
VITAD, CA, PROT

16/04/2025 0131998 REGINA MARIA DA CONCEIÇAO SIMAS 01/01/1963 F 14

URICO, AMILA, BILI, COLES, HDL, LDL, VLDL, CPK, CREA, FAL, B12, GAMGT, GLICO, HBGLI, HEMO
PCRT, FE, PROLA, K, NA, T3, T4L, TGO, FERRI, TGP, TRI, TSH, UREIA, URINA, VDRL
VITAD, CA, OCUL

16/04/2025 0131999 MARLI LOURDES D SANTANA 11/05/1963 F 14

COLES, HDL, LDL, VLDL, TRI, CREA, GLICO, HEMO, K, NA, TGO, TGP, UREIA, LII, TSH
B12, T4L, HBGLI

16/04/2025 0132000 VANUSA BORGES DE SOUZA RODRIGUES 20/06/1974 F 14

URICO, AMILA, BILI, COLES, HDL, LDL, VLDL, TRI, CPK, CREA, INSUL, CA, TRANS, GAMGT, GLICO
HBGLI, HEMO, PCRT, PROLA, K, NA, VHS, T4L, TGO, B12, VAL, TGP, TSH, UREIA, URINA
VITAD, FE, FERRI, FSH, LH, ESTRA, PPF

16/04/2025 0132001 JULIANA GONÇALVES DA SILVA 27/06/1984 F 14

COLES, HDL, LDL, VLDL, TRI, CPK, CREA, B12, GAMGT, GLICO, HBGLI, HEMO, PROLA, K, NA
T4L, TGO, VAL, TGP, TSH, UREIA, URINA, VITAD, CA, LII

16/04/2025 0132002 MARILIA CONCEIÇAO NOGUEIRA 26/07/1969 F 14

COLES, HDL, LDL, VLDL, TRI, CREA, FAL, GAMGT, GLICO, HBGLI, HEMO, K, NA, T4L, TGO
B12, TGP, TSH, UREIA, VITAD, VAL

16/04/2025 0132003 PATRICIA DIAS DA SILVA 07/05/1986 F 14

HEMO, COLES, HDL, LDL, VLDL, TRI, B12, VITAD, UREIA, CREA, NA, K, GLICO

16/04/2025 0132004 EDNALIA DE AZEVEDO 27/07/1964 F 14

URICO, AMILA, BILI, COLES, HDL, LDL, VLDL, VDRL, CREA, FAL, GAMGT, GLICO, HBGLI, HEMO, PCRT
T4L, TGO, HCV, K, NA, T3, UREIA, URINA, TGP, TRI, TSH, HIV, ANTIS, HBSAG, B12
VITAD, FE, FERRI, TRANS, VHS, INSUL

16/04/2025 0132005 DERMIVAL MEIRA GOMES 10/03/1966 M 14

URICO, AMILA, BILI, COLES, HDL, LDL, VLDL, CPK, CREA, FAL, B12, TESTO, TESTL, GAMGT, GLICO
HBGLI, HEMO, TRANS, FE, PROLA, K, PSA, NA, T4L, TGO, FERRI, TGP, TRI, TSH, UREIA
URINA, VITAD, CA

16/04/2025 0132006 ALEXMAR DE QUEIROZ BISPO 03/10/1986 M 14

URICO, AMILA, BILI, COLES, HDL, LDL, VLDL, TRI, CPK, CREA, FAL, B12, TESTO, TESTL, GAMGT
GLICO, HBGLI, HEMO, PCRT, FE, PROLA, K, NA, T4L, TGO, FERRI, TGP, TSH, UREIA, URINA
VITAD, CA

16/04/2025 0132007 KLEBER PIRES DA SILVA 28/09/1987 M 14

URICO, AMILA, BILI, COLES, HDL, LDL, VLDL, TRI, CPK, CREA, FAL, B12, GAMGT, GLICO, HBGLI
HEMO, TRANS, FE, PROLA, K, NA, T4L, TGO, FERRI, HBSAG, ANTIS, TGP, TSH, UREIA, URINA
VITAD, CA

Pacientes por Data

LABORMED SERVICOS EM SAUDE LTDA

Convenio :

Periodo de 01-04-2025 a 30-04-2025

Data	Codigo	Paciente	Dt.Nasc	S	Convenio
09/04/2025	0132008	GLORIA DA SILVA CAMPOS	10/06/1975	F	14

URICO, AMILA, BILI, COLES, HDL, LDL, VLDL, CPK, CREA, FAL, B12, GAMGT, GLICO, HBGLI, HEMO
PROGE, TRANS, FE, PROLA, K, NA, T4L, TGO, FERRI, TGP, TRI, TSH, UREIA, URINA, VITAD
CA, ESTRA

09/04/2025 0132009 ANA LUCIA AFONSO 16/09/1970 F 14

URICO, AMILA, BILI, COLES, HDL, LDL, VLDL, CPK, CREA, FAL, B12, GAMGT, GLICO, HBGLI, HEMO
PCRT, FE, PROLA, K, NA, T4L, TGO, FERRI, TGP, TRI, TSH, UREIA, URINA, VITAD, CA
VAL

09/04/2025 0132010 SIMONE SANTOS DA SILVA 26/04/1979 F 14

COLES, HDL, LDL, VLDL, CREA, HEMO, TGO, TGP, TRI, UREIA

09/04/2025 0132011 MARTA FERREIRA DA SILVa 24/12/1979 F 14

COLES, HDL, LDL, VLDL, CREA, GLICO, HBGLI, HEMO, K, NA, T4L, TGO, B12, TGP, TRI
TSH, UREIA, VITAD

09/04/2025 0132012 SANDOVAL DE SOUZA MENDES 12/05/1974 M 14

URICO, AMILA, BILI, COLES, HDL, LDL, VLDL, CPK, CREA, FAL, CA, GAMGT, GLICO, HBGLI, HEMO
MG, FOLIC, PROLA, K, PSA, NA, T4L, TGO, B12, TGP, TRI, TSH, UREIA, URINA, VITAD

09/04/2025 0132013 PRISCILA VITORIA MARIA SANTANA 03/09/2004 F 14

HEMO, COLES, HDL, LDL, VLDL, TRI, UREIA, CREA, NA, K, VITAD, B12, TGO, TGP, GLICO
TSH, T4L, URINA

09/04/2025 0132014 JESUS FELICIAANO DA COSTA 22/02/1950 M 14

URICO, AMILA, BILI, COLES, HDL, LDL, VLDL, CPK, CREA, FAL, B12, TESTO, TESTL, GAMGT, GLICO
HBGLI, HEMO, PCRT, FE, PROLA, K, PSA, NA, T4L, TGO, FERRI, TGP, TRI, TSH, UREIA
URINA, VDRL, VITAD, CA

09/04/2025 0132015 APARECIDA PRISCILA DA SILVA PEREIRA ALE0I9X/O05/1988 F 14

PROLA, PROGE, ESTRA, CORT1, TSH, VITAD, T4, TESTO, T3, URINA, LH

09/04/2025 0132017 SONIA MARIA DA CRUZ 28/09/1944 F 14

COLES, HDL, LDL, VLDL, CREA, GLICO, HBGLI, HEMO, T4L, K, NA, URINA, TRI, TSH, CPK
B12, VITAD, UROC, ANT11

09/04/2025 0132018 LIDIA MARIANO DOS SANTOS 27/06/1943 F 14

AMILA, CREA, GLICO, HEMO, PCRT, TGO, URINA, TGP, UROC, ANT11

09/04/2025 0132019 NAIR ANTUNES 04/12/1963 F 14

URICO, AMILA, BILI, COLES, HDL, LDL, VLDL, CREA, FAL, GAMGT, GLICO, HBGLI, HEMO, PCRT, T4L
TGO, HCV, K, NA, UREIA, URINA, TGP, TRI, TSH

09/04/2025 0132020 PAULO ANTONIO DE FREITAS 21/07/1968 M 14

AMILA, COLES, HDL, LDL, VLDL, CREA, FAL, GAMGT, GLICO, HBGLI, HEMO, T4L, TGO, K, NA
UREIA, TGP, TRI, TSH, B12, VITAD, FOLIC, VAL, LII

Pacientes por Data

LABORMED SERVICOS EM SAUDE LTDA

Convenio :

Periodo de 01-04-2025 a 30-04-2025

Data	Codigo	Paciente	Dt.Nasc	S	Convenio
09/04/2025	0132021	ALEX SANDRO ALEIXO	27/12/1982	M	14
URICO, AMILA, BILI, COLES, HDL, LDL, VLDL, CREA, GLICO, HBGLI, HEMO, PCRT, K, NA, PSA T3, T4L, TGO, TGP, B12, TRI, TSH, UREIA, URINA, VITAD					
09/04/2025	0132022	GEOVANNA GOMES ARMAGNI	10/02/1999	F	14
HEMO, K, TRI, UREIA, B12, VITAD, TSH, T4, T4L, T3, URICO, CREA, NA, URINA, COLES HDL, LDL, VLDL, GLICO					
14/04/2025	0158102	LEANDRO DA SILVA SANTOS	08/03/1984	M	7
TGO, TGP, HEMO					
03/04/2025	0160486	JOSAURA MARIA DE FARIA	22/03/1948	F	16
FERRI, HEMO, OCUL, B12, FOLIC					
03/04/2025	0160487	FABIOLA BATISTA DE SOUZA	03/05/1994	F	16
GLICO, TGO, TGP, TP, TTPA, COLES, HDL, LDL, VLDL, TRI, HEMO, UREIA, CREA, HBGLI					
03/04/2025	0160488	INACIA GERALDA DA SILVA	23/07/1943	F	16
COLES, HDL, LDL, VLDL, TRI, TSH, TGO, TGP, CPK					
09/04/2025	0160489	CELESTE DE ALMEIDA	28/06/1945	F	16
HEMO, HBGLI, TSH, COLES, HDL, LDL, VLDL, TRI, UREIA, CREA, NA, K, TGO, TGP, CPK					
08/04/2025	0160490	ALIOSVALDO BATISTA DOS SANTOS	12/06/1948	M	16
TGO, TGP, UREIA, CREA, HBGLI, GLICO					
10/04/2025	0160491	PAULO SILVA PINTO	18/06/1991	M	16
URINA, UROC, ANT11					
14/04/2025	0160492	IVANILDA MARTINS FERREIRA	29/11/1950	F	16
URINA, UROC, ANT11					
15/04/2025	0160493	JOSE OLIMPIO DA SILVA	19/03/1952	M	16
URINA, UROC, ANT11					
30/04/2025	0160494	LUIZ MENDES DE SOUZA	13/04/1944	M	16
HEMO, COLES, HDL, LDL, VLDL, TRI, PSA, HBGLI, UREIA, CREA, TGO, TGP, CPK, TSH, URINA UROC, ANT11					
02/04/2025	0160508	GERALDO ANTONIO DA SILVA	06/07/1926	M	16
URINA, UROC, ANT11					
02/04/2025	0160509	EFIGENIA DOS SANTOS DIAS	21/09/1948	F	16
CULT, ATB					

Pacientes por Data

LABORMED SERVICOS EM SAUDE LTDA

Convenio :

Periodo de 01-04-2025 a 30-04-2025

Data	Codigo	Paciente	Dt.Nasc	S	Convenio
02/04/2025	0160510	ALICE DA COSTA	08/08/1928	F	16
URINA, UROC, ANT11					
16/04/2025	0160511	EDSON SEBASTIAO DA SILVA	01/12/1974	M	16
URINA, UROC, ANT11					
16/04/2025	0160512	ELIZANDRA ROBERTA SILVEIRA INACIO	27/09/1975	F	16
URINA, UROC, ANT11					
16/04/2025	0160513	ALIOSVALDO BATISTA DOS SANTOS	12/06/1948	M	16
PROT, UREIA, CREA, URICO, CLEAR, MICAI, PSA, COLES, HDL, LDL, VLDL, TRI, AMILA, LIPAS					
02/04/2025	0163200	DILEIDE BARRETO SOARES	08/07/1976	F	8
TGO, TGP, TRI, UREIA, HEMO, CREA, URINA, COLES, HDL, LDL, VLDL, GLICO, HBGLI, TSH, T4L LH, FSH, ESTRA, PROGE, TESTO, TESTL					
02/04/2025	0163201	PEDRO VINICIUS BARRETO DE SOUZA ABREU	28/10/2011	M	8
TGO, TGP, TRI, UREIA, HEMO, TSH, T4L, CREA, COLES, HDL, LDL, VLDL, GLICO, TPO, HBGLI					
02/04/2025	0163202	GLORIA DE ALMEIDA NOBREGA	10/09/1959	F	8
HBGLI, GLICO					
02/04/2025	0163203	SAMANTHA FERREIRA GARCIA	02/07/1987	F	8
HEMO, COLES, HDL, LDL, VLDL, TRI, B12, FOLIC					
02/04/2025	0163204	GISLAINE SIQUEIRA	15/08/1977	F	8
TGO, TGP, TRI, UREIA, HEMO, URICO, CREA, URINA, HBGLI, COLES, HDL, LDL, VLDL, GLICO, ESTRA FSH, TESTO					
02/04/2025	0163205	JOAO DA SILVA	23/06/1961	M	8
URINA, UROC, ANT11, PROTI					
02/04/2025	0163206	CLAUDEVAN RODRIGUES NETO	25/04/1975	M	8
TGO, TGP, TRI, UREIA, HEMO, PSA, URICO, CREA, URINA, PPF, HBGLI, COLES, HDL, LDL, VLDL GLICO					
02/04/2025	0163207	MARIA GABRIELA FERREIRA BARROS	11/06/2008	F	8
CREA, K, NA, TGO, TGP, TRI, HEMO, T4L, UREIA, TSH, URINA, COLES, HDL, LDL, VLDL GLICO, PPF					
02/04/2025	0163208	GUSTAVO CRISTINO DIAS	27/08/1991	M	8
TGO, TGP, TRI, UREIA, HEMO, CREA, URINA, COLES, HDL, LDL, VLDL, GLICO, HBGLI					
02/04/2025	0163209	ELUZILAYNE FEITOSA JACINTO DE ARAUJO	25/09/2000	F	8
TGO, TGP, TRI, UREIA, HEMO, ANTAG, ANTAM, HCV, HBSAG, ANTIS, CREA, VDRL, URINA, HIV, COLES HDL, LDL, VLDL, GLICO, PPF, HBGLI					

Pacientes por Data

LABORMED SERVICOS EM SAUDE LTDA

Convenio :

Periodo de 01-04-2025 a 30-04-2025

Data	Codigo	Paciente	Dt.Nasc	S	Convenio
02/04/2025	0163210	CLARA FERREIRA SOARES	25/11/1958	F	8
TGO, TGP, TRI, UREIA, HEMO, OCUL, URICO, CREA, URINA, HBGLI, COLES, HDL, LDL, VLDL, GLICO					
02/04/2025	0163211	CARLOS EDUARDO BOCHINI	05/05/1968	M	8
K, NA, TGO, TGP, TRI, UREIA, HEMO, PSA, OCUL, URICO, CREA, DHT, FSH, LH, TESTO URINA, HBGLI, COLES, HDL, LDL, VLDL, GLICO					
04/04/2025	0163212	SOPHIA ROCHA DA SILVA	12/02/2022	F	8
HEMO, UREIA, CREA, FERRI, COLES, HDL, LDL, VLDL, TRI, PPF, GLICO					
04/04/2025	0163213	EURIDES PEREIRA DE OLIVEIRA	12/02/1964	F	8
UREIA, HEMO, URICO, CA, CREA, TRI, URINA, HBGLI, COLES, HDL, LDL, VLDL, GLICO					
04/04/2025	0163214	MARCIENE DE SOUSA FERREIRA	30/12/1982	F	8
COLES, HDL, LDL, VLDL, TRI					
04/04/2025	0163215	PASCOALINA FRANCISCA NUNES	16/04/1962	F	8
TGP, UREIA, HEMO, URICO, CA, CREA, TGO, TRI, URINA, HBGLI, COLES, HDL, LDL, VLDL, GLICO					
04/04/2025	0163216	PEDRO HENRIQUE OLIVEIRA BONZE SILVA	20/10/2019	M	8
HEMO, COLES, HDL, LDL, VLDL, TRI, FE, FERRI, TSH, GLICO, HBGLI, PPF, URINA, TGO, TGP					
04/04/2025	0163217	SOLANGE MARIA SANTOS SILVA	17/10/1970	F	8
TGO, TGP, TRI, UREIA, HEMO, URICO, CREA, URINA, HBGLI, COLES, HDL, LDL, VLDL, GLICO, PPF					
04/04/2025	0163218	FRANCIELLE NUNES DUARTE	07/03/1994	F	8
CURV6					
04/04/2025	0163219	MARIA ADRIANA DE SOUZA SANTOS	01/09/1980	F	8
TGO, TGP, TRI, UREIA, HEMO, URICO, CREA, URINA, HBGLI, COLES, HDL, LDL, VLDL, GLICO					
04/04/2025	0163220	FABIO SOUZA SANTOS	11/09/1979	M	8
TGO, TGP, TRI, UREIA, HEMO, URICO, CREA, URINA, HBGLI, COLES, HDL, LDL, VLDL, GLICO					
04/04/2025	0163221	PAMELA NOGUEIRA DOS SANTOS BALDOINO	08/01/1991	F	8
HEMO, HBGLI, GLICO, PPF					
04/04/2025	0163222	ALAIDE FERREIRA DA SILVA	20/12/1950	F	8
HEMO, GLICO, HBGLI, COLES, HDL, LDL, VLDL, TRI, TGO, TGP, UREIA, CREA, URINA, OCUL					
04/04/2025	0163223	RAIMUNDO PEREIRA DE MATOS	20/11/1959	M	8
TGO, TGP, TRI, UREIA, HEMO, PSA, CREA, URINA, COLES, HDL, LDL, VLDL, GLICO, HBGLI					

Pacientes por Data

LABORMED SERVICOS EM SAUDE LTDA

Convenio :

Periodo de 01-04-2025 a 30-04-2025

Data	Codigo	Paciente	Dt.Nasc	S	Convenio
07/04/2025	0163224	FABIANO FERREIRA PEREIRa	20/05/1984	M	8
HEMO, TGO, TGP, TRI, UREIA, TSH, URICO, CREA, URINA, HBGLI, COLES, HDL, LDL, VLDL, GLICO PPF					
04/04/2025	0163225	SEBASTIAO LETIERE	16/02/1953	M	8
TGO, TGP, TRI, UREIA, HEMO, PSA, CREA, URINA, COLES, HDL, LDL, VLDL, GLICO, HBGLI					
04/04/2025	0163226	EVA DE LOURDES PIMENTA	08/02/1967	F	8
VDRL					
04/04/2025	0163227	BIANCA ALVES DA SILVA	12/04/1990	F	8
BILI, TGO, TGP, TRI, UREIA, HEMO, OCUL, TSH, FAL, T4L, CREA, URINA, COLES, HDL, LDL VLDL, GLICO, HBGLI, FERRI, FE, VITAD, PROGE, ESTRA, FSH, LH, TESTO, B12					
07/04/2025	0163228	MARLENE DE PAULA ROCHA	15/02/1970	F	8
HEMO, TGO, TGP, TRI, UREIA, TSH, URICO, CREA, URINA, HBGLI, COLES, HDL, LDL, VLDL, GLICO PPF					
07/04/2025	0163229	ANA LUCIA VIEIRA	23/11/1977	F	8
B12, VITAD, CEA, OCUL, ESTRA, FSH, TSH, T4L					
07/04/2025	0163230	FELIPE SANTOS SOUZA	05/05/2012	M	8
HEMO, FERRI, FE, TRI, URINA, PPF, HBGLI, COLES, HDL, LDL, VLDL, GLICO					
07/04/2025	0163231	JOSEFA MARIA DA SILVA	09/06/1976	F	8
TESTO					
07/04/2025	0163232	MARCOS MARCELINO MERONHO	28/01/1972	M	8
URICO, AMILA, BILI, COLES, HDL, LDL, VLDL, CREA, GLICO, TGP, TRI, TSH, UREIA, URINA					
07/04/2025	0163233	EDNA PEREIRA DA SILVa	03/01/1959	F	8
HEMO, URINA, UROC, ANT11, TSH, T4L, T3					
07/04/2025	0163234	SARA REGINA DA SILVA SANTOS	14/02/2001	F	8
HEMO, UREIA, CREA, TGO, TGP, COLES, HDL, LDL, VLDL, TRI, GLICO, HBGLI, URINA					
07/04/2025	0163235	JAIR BAFILE	01/06/1957	M	8
COLES, HDL, LDL, VLDL, TRI					
09/04/2025	0163236	EVELLYN BELO DE OLIVEIRA	17/09/2003	F	8
HEMO, TOXG, TOXM, RUIGG, RUIGM, HBSAG, ANTIS, HCV, GLICO, VDRL, URINA, CURV6, HIV, UROC, ANT11 PPF					
09/04/2025	0163237	MICHEL SANTANA DE PAULA	12/12/2008	M	8
TGO, TGP, TRI, UREIA, HEMO, CREA, URINA, HBGLI, COLES, HDL, LDL, VLDL, GLICO, PPF					

Pacientes por Data

LABORMED SERVICOS EM SAUDE LTDA

Convenio :

Periodo de 01-04-2025 a 30-04-2025

Data	Codigo	Paciente	Dt.Nasc	S	Convenio
09/04/2025	0163238	MARIA APARECIDA DA CUNHA	26/10/1958	F	8
CREA, GLICO, HBGLI, MG, K, TGO, TGP, TRI, VITAD, PTH, ZIN, TSH, T4L, COLES, HDL LDL, VLDL, OCUL					
09/04/2025	0163239	MURILO SANTANA DOS SANTOS TAVARES	28/08/2017	M	8
FERRI, FE, TRI, HEMO, TSH, URINA, HBGLI, COLES, HDL, LDL, VLDL, GLICO, PPF					
09/04/2025	0163240	EDJANE DA SILVA PASSOS	18/03/1973	F	8
CA, TGO, TGP, TRI, UREIA, HEMO, URICO, CREA, URINA, COLES, HDL, LDL, VLDL, GLICO, HBGLI					
09/04/2025	0163241	RAPHAEL LEONARDO CELLINI	28/02/1992	M	8
ANTAG, ANTAM, HCV, HBSAG, ANTIS					
09/04/2025	0163242	MIRIAN NUNES DA SILVA	11/12/1961	F	8
TSH, T4L					
09/04/2025	0163243	VINICIUS MATOZO CARMO	03/12/1987	M	8
TGO, TGP, TRI, UREIA, HEMO, OCUL, URICO, CREA, URINA, HBGLI, COLES, HDL, LDL, VLDL, UROC ANT11, GLICO					
09/04/2025	0163244	SEVERINA MARIA DA SILVA	08/04/1949	F	8
TGO, TGP, TRI, UREIA, HEMO, URICO, CREA, URINA, HBGLI, COLES, HDL, LDL, VLDL, GLICO, PPF					
09/04/2025	0163245	RAIMUNDO BARBOSA	11/08/1943	M	8
TSH, T4					
09/04/2025	0163246	JUNIOR CIPRIANO DOS SANTOS	11/04/1983	M	8
TGO, TGP, TRI, UREIA, HEMO, CREA, COLES, HDL, LDL, VLDL, GLICO, HBGLI					
09/04/2025	0163247	ALINE ALVES DOS SANTOS	28/03/1996	F	8
TSH, T4L, FSH, LH, ESTRA, PROGE, SDHEA, PROLA, TESTO, TESTL, NA, K, UREIA, CREA					
09/04/2025	0163248	SHEILA CRISTINA DA SILVA	28/11/1976	F	8
CREA, TGP, B12, VITAD, HEMO, INSUL, TSH, T4L, COLES, HDL, LDL, VLDL					
09/04/2025	0163249	DEGINANE JOSE RAMOS DA SILVA	25/11/1972	F	8
FSH, LH, ESTRA					
09/04/2025	0163250	MARCELO DA SILVA	06/11/1971	M	8
TGO, TGP, TRI, UREIA, HEMO, PSA, TSH, URICO, URINA, HBGLI, COLES, HDL, LDL, VLDL, GLICO PPF					
11/04/2025	0163251	PRISCILA SANTOS GOULART	13/05/1993	F	8
CULT, ATB					

Pacientes por Data

LABORMED SERVICOS EM SAUDE LTDA

Convenio :

Periodo de 01-04-2025 a 30-04-2025

Data	Codigo	Paciente	Dt.Nasc	S	Convenio
11/04/2025	0163252	GERONIMO CAJAZEIRA DA SILVA	01/10/1980	M	8
CULT, ATB					
10/04/2025	0163253	LUCIANA VIRGINIO DE SANTIAGO BORGES CHA2G2A/S08/1981		F	8
FAL, TGO, TGP, UREIA, HEMO, CREA, CPK, NA, K, GAMGT, GLICO, BILI					
11/04/2025	0163254	DORACILDA FERREIRA RIBEIRO	28/03/1948	F	8
OCUL					
11/04/2025	0163255	LAURA ISABELLA OLIVEIRA DE ASSIS	19/07/2018	F	8
HEMO, FE, K, NA, FERRI, TRI, URINA, COLES, HDL, LDL, VLDL, GLICO, PPF					
11/04/2025	0163256	HEITOR DA SILVA MARRETO	06/04/2016	M	8
HEMO, FERRI, FE, TRI, URINA, COLES, HDL, LDL, VLDL, GLICO, PPF					
11/04/2025	0163257	GABRIEL COLACIO MATOS	02/02/2018	M	8
HEMO, BILI, FERRI, FE, TRI, URINA, PPF, HBGLI, COLES, HDL, LDL, VLDL, GLICO					
11/04/2025	0163258	ELOA DA SILVA MARQUEs	29/08/2016	F	8
HEMO, FERRI, TGO, TGP, TRI, UREIA, CREA, URINA, COLES, HDL, LDL, VLDL, GLICO, PPF					
11/04/2025	0163259	BRYAN DA SILVA MARRETO	30/09/2013	M	8
HEMO, TGO, TGP, TRI, UREIA, CREA, URINA, COLES, HDL, LDL, VLDL, GLICO, PPF					
11/04/2025	0163260	EVERTON PATRICK VIDO	02/06/1994	M	8
HEMO, GLICO, COLES, HDL, LDL, VLDL, TRI, UREIA, CREA, CREA, TGO, TGP, HBGLI, URINA, PPF URICO					
11/04/2025	0163261	MARIA EMILIA SANTOS MENEZES VIDO	18/11/1963	F	8
HEMO, HBGLI, TGP, UREIA, URICO, CA, CREA, TGO, TRI, URINA, COLES, HDL, LDL, VLDL, GLICO					
11/04/2025	0163262	CELIA MARIA DA SILVA BARBOSA	14/10/1968	F	8
HEMO, TGO, TGP, TRI, UREIA, FSH, LH, CREA, URINA, COLES, LDL, VLDL, HDL, GLICO, HBGLI					
11/04/2025	0163263	ADALBERTO ESTEVAM MARTINEZ	11/07/1954	M	8
HEMO, TSH, UREIA, CREA, TGO, TGP, URICO, COLES, HDL, LDL, VLDL, TRI, GLICO, HBGLI, URINA INSUL, PSA					
11/04/2025	0163264	ROSANGELA DIAS OLIVEIRA LIMA	05/11/1971	F	8
HEMO, HBGLI, K, NA, TGO, TGP, TRI, B12, VITAD, CEA, OCUL, FSH, TSH, T4L, CREA UREIA, CA125, URINA, COLES, HDL, LDL, VLDL, GLICO, PPF					
02/04/2025	0163391	VANDERLEI GONÇALVES DA SILVA JUNIOR	23/08/2000	M	14
COLES, HDL, LDL, VLDL, GLICO, HEMO, TRI					

Pacientes por Data

LABORMED SERVICOS EM SAUDE LTDA

Convenio :

Periodo de 01-04-2025 a 30-04-2025

Data	Codigo	Paciente	Dt.Nasc	S	Convenio
09/04/2025	0164189	PEDRINA DA SILVA	29/06/1958	F	3
CREA, GLICO, HBGLI, MG, K, TRI, UREIA, B12, MICRO, TSH, T4L, COLES, HDL, LDL, VLDL					
09/04/2025	0164190	VERA LUCIA MARTINS CAVALCANTE	14/08/1949	F	3
HEMO, PCRT, COLES, HDL, LDL, VLDL, TRI, HBGLI, TSH, NA, K, GLICO, CREA, UREIA					
09/04/2025	0164227	ROSIMARY APARECIDA SILVA DE SOUZA	22/04/1967	F	3
HEMO, HBGLI, URINA, TSH, T4L, TGO, TGP, UREIA, CREA, GLICO, COLES, HDL, LDL, VLDL, TRI NA, K, VITAD, B12					
09/04/2025	0164367	STEPHANIE MARQUEs	22/09/1999	F	5
VDRL					
07/04/2025	0164368	ANA CLARACARVALHO TAVARES	13/04/2014	F	5
HBGLI, HEMO, COLES, URINA					
07/04/2025	0164369	ANA DE FATIMA GONÇALVES	19/05/1956	F	5
VITAD, HEMO, CREA, HBGLI, K, UREIA, B12, TSH, T4, COLES, TGO, TGP, FERRI, URIC2, GLICO FOLIC					
07/04/2025	0164370	ILDA LUIZA DE SA DA SILVA	07/11/1964	F	5
TGO, TGP, TRI, HEMO, COLES, HDL, LDL, VLDL, URINA, FE, FERRI, GLICO					
02/04/2025	0164371	TAILANE DOS SANTOS DA SILVa	29/11/2002	F	5
BHCG					
02/04/2025	0164372	IVANILDE MARIA DE CARVALHO	25/09/1970	F	5
HEMO, GLICO, COLES, TRI, URINA					
02/04/2025	0164373	MAILSA FERREIRA DA CONCEICAO	30/10/1973	F	5
FSH, LH, ESTRA, HEMO, COLES, TRI, URINA, GLICO, CREA, FERRI, HBGLI, K, B12, VITAD, TSH T4L, HDL, LDL, VLDL					
02/04/2025	0164374	FRANCISCO CARLOS CAVALCANTE BEZERRA	15/06/1981	M	5
UREIA, CREA					
02/04/2025	0164375	MARINALVA BRAGA TIMOTEO	13/08/1972	F	5
URINA, UROC, ANT11					
04/04/2025	0164377	VALENTINA PEREIRA CANONI	10/10/2021	F	5
HEMO, GLICO, FE, FERRI, UREIA, CREA, URINA, PPF					
02/04/2025	0164378	RITA DE CASSIA NOBRE	10/04/1973	F	5
HEMO, GLICO, B12, COLES, URINA					

Pacientes por Data

LABORMED SERVICOS EM SAUDE LTDA

Convenio :

Periodo de 01-04-2025 a 30-04-2025

Data	Codigo	Paciente	Dt.Nasc	S	Convenio
02/04/2025	0164379	ANA BEATRIZ DOS SANTOS	23/01/2010	F	5
HEMO, GLICO, COLES, TRI, URINA, PPF					
02/04/2025	0164380	BENEDITO APARECIDO PEREIRa	11/12/1963	M	5
HEMO, PSA, COLES, TRI, URINA, GLICO					
02/04/2025	0164381	GABRIELA REZENDE SANTOS RAIMUNDO	25/07/2001	F	5
CURV6, HIV, VDRL, TOXG, TOXM, URINA, HEMO					
04/04/2025	0164382	MARLENE DA SILVA COSTA	30/09/1974	F	5
HEMO, HBGLI, VITAD, COLES, TRI, URINA, GLICO					
04/04/2025	0164383	LUIZ CESAR GARCIA	18/12/1966	M	5
HEMO, PSA, COLES, TRI, URINA, GLICO					
04/04/2025	0164384	SUELI DE OLIVEIRA PARRILA	18/05/1955	F	5
HEMO, HBGLI, COLES, TRI, GLICO					
04/04/2025	0164385	MARIA HELENA FERREIRA EVAGELISTA	28/09/1954	F	5
HEMO, B12, VITAD, TSH, T4L, FOLIC					
04/04/2025	0164386	KINBERLY VITORIA FRANCO TELES	13/10/2005	F	5
HEMO, TSH, T4, COLES, TRI, GLICO					
04/04/2025	0164387	MANUELLA ARAUJO NASCIMENTO	03/09/2014	F	5
HEMO, PPF, COLES, TRI, GLICO, URINA					
04/04/2025	0164388	LUCIANO SANTOS TEIXEIRA	29/06/1979	M	5
HEMO, TGO, TGP, PSA, TP, TTPA, UREIA, COLES, CREA, URINA					
04/04/2025	0164389	CLIDENOR NUNES GUIMARES	14/10/1958	M	5
PSA					
04/04/2025	0164390	DENIS JOSE DE OLIVEIRA	07/04/1982	M	5
TSH, T4					
04/04/2025	0164391	ADRIANA PRADO ESTEVES MACHADO	20/01/1975	F	5
HEMO, VITAD, COLES, TRI, URINA, GLICO					
04/04/2025	0164392	HELENA FRANCISCA DE JESUS DA SILVA	24/12/1958	F	5
URINA, UROC, ANT11, PPF					
07/04/2025	0164393	RAFAEL CARMO NASCIMENTO	23/12/1947	M	5
HEMO, PSA, COLES, TRI, URINA, GLICO					

Pacientes por Data

LABORMED SERVICOS EM SAUDE LTDA

Convenio :

Periodo de 01-04-2025 a 30-04-2025

Data	Codigo	Paciente	Dt.Nasc	S	Convenio
07/04/2025	0164395	FRANCISCA OLEGARIA SOUZA FERREZ	22/03/1944	F	5
CREA, GLICO, HBGLI, TGP, TRI, UREIA, B12, VITAD, TSH, T4L, COLES, HDL, LDL, VLDL					
07/04/2025	0164396	HELIO GILBERTO PARIZOTTO	06/10/1982	M	5
UREIA, HEMO, PSA, OCUL, COLES, CREA, TRI, URINA					
07/04/2025	0164397	LUANA APARECIDA GROPEN BARBOSA	13/08/1982	F	5
VITAD, HEMO, COLES, TRI, URINA, GLICO					
07/04/2025	0164398	FATIMA APARECIDA ZANI	18/12/1968	F	5
URINA, UROC, ANT11					
07/04/2025	0164399	CLEUSENIR DE MATOS FARIA	11/04/1960	F	5
HEMO, COLES, TRI, URINA					
07/04/2025	0164400	ANA RODRIGUES MOREIRA	22/11/1955	F	5
HEMO, TSH, T4, COLES, URINA, GLICO, B12					
07/04/2025	0164401	KARINA DO NASCIMENTO CRUZ	30/10/1995	F	5
HEMO, COLES, TRI, URINA, GLICO					
07/04/2025	0164402	CRISTINA VITORINO DA SILVA	11/01/1991	F	5
HEMO, TRI, URINA, COLES, HDL, LDL, VLDL					
07/04/2025	0164403	BENEDITA VITORINO MATEUS	18/03/1949	F	5
CA, P, K, NA, B12, HEMO, HCV, HBSAG, ANTIS, TSH, T4L, MG, VDRL, HIV, GLICO FOLIC					
02/04/2025	0164407	OLIVER CAUE CASTRO SOUZA	22/10/2022	M	5
HEMO, GLICO, FE, FERRI, UREIA, CREA, URINA, PPF					
04/04/2025	0164429	MARIA EUNICE SVALDI OLIVEIRA	29/12/1966	F	6
VITAD, HEMO, AMILA, CA, CREA, HBGLI, LIPAS, K, NA, TRI, UREIA, B12, TGO, TGP, COLES HDL, LDL, VLDL, GLICO					
04/04/2025	0164430	MARTHA HELENA RODRIGUES FIORINI	10/06/1961	F	6
HEMO, HBGLI, TRI, TSH, T4, T4L, COLES, HDL, LDL, VLDL, GLICO					
04/04/2025	0164431	THAIS MARTINS BRITO	03/11/1993	F	6
HEMO, TOXG, TOXM, RUIGG, RUIGM, HBSAG, ANTIS, ABO, RH, HCV, GLICO, VDRL, URINA, HIV, UROC ANT11, PPF					
04/04/2025	0164432	FERNANDO JOSE CRUZ	14/03/1964	M	6
HEMO, COLES, HDL, LDL, VLDL, TRI, PSA, TGO, TGP, CREA, UREIA, CA, K, NA, TSH T4L, T4, URINA, GLICO, HBGLI					

Pacientes por Data

LABORMED SERVICOS EM SAUDE LTDA

Convenio :

Periodo de 01-04-2025 a 30-04-2025

Data	Codigo	Paciente	Dt.Nasc	S	Convenio
04/04/2025	0164433	EDUARDO DE LIMA	17/03/1965	M	6
HBGLI, TGO, TGP, HEMO, TSH, URICO, CREA, K, NA, TRI, URINA, COLES, HDL, LDL, VLDL GLICO					
04/04/2025	0164434	MICHEL FERREIRA DA SILVA	06/07/1992	M	6
CREA, UREIA					
04/04/2025	0164435	DENISE VALE DE MEDEIROS ARAUJO	12/02/1963	F	6
HEMO, CA, CREA, HBGLI, K, NA, TGO, TGP, TRI, UREIA, URINA, COLES, HDL, LDL, VLDL GLICO					
04/04/2025	0164436	SANDY MENEZES PINHO	05/08/1998	F	6
HEMO, TOXG, TOXM, RUIGG, RUIGM, HBSAG, ANTIS, ABO, RH, HCV, GLICO, VDRL, URINA, HIV, UROC ANT11, PPF					
04/04/2025	0164437	OSVALDO TAVARES	03/11/1952	M	6
HEMO, GLICO, TGO, TGP, COLES, HDL, LDL, VLDL, TRI, CA, PSA, VITAD, HBGLI					
04/04/2025	0164438	PATRICIA CERQUEIRA FIGUEIREDO DOS SANTO1S1/09/1972		F	6
CREA, HBGLI, K, TGO, TGP, UREIA, VITAD, HEMO, OCUL, URICO, B12, TRI, URINA, COLES, HDL LDL, VLDL, GLICO					
04/04/2025	0164439	RUBENS ISRAEL FERREIRA	11/04/1964	M	6
HBGLI, TGO, TGP, UREIA, B12, VITAD, HEMO, OCUL, CREA, TRI, COLES, HDL, LDL, VLDL, GLICO					
07/04/2025	0164440	SONIA MARIA DE LIMA	20/03/1958	F	6
HBGLI, K, TGO, TGP, TRI, UREIA, HEMO, TSH, T4L, CREA, COLES, HDL, LDL, VLDL, GLICO MICAI					
07/04/2025	0164441	VILMA SANTOS DE OLIVEIRA	12/02/1973	F	6
FSH, LH, ESTRA, HEMO					
07/04/2025	0164442	MANOEL LOPES DE FARIA	06/07/1945	M	6
MICAI					
07/04/2025	0164443	MARIA APARECIDA FERREIRA LOPES	16/10/1953	F	6
HBGLI, K, TGO, TGP, UREIA, B12, VITAD, HEMO, OCUL, TSH, T4L, URICO, CREA, TRI, URINA COLES, HDL, LDL, VLDL, GLICO					
07/04/2025	0164444	RICARDO RIBEIRO DE OLIVEIRA	23/09/1955	M	6
COLES, HDL, LDL, VLDL, TRI					
07/04/2025	0164445	CONCEICAO FERREIRA DOS SANTOS	23/09/1955	F	6
TGO, TGP, B12, VITAD, HEMO, TSH, URICO, CREA, HBGLI, TRI, URINA, COLES, HDL, LDL, VLDL GLICO					

Pacientes por Data

LABORMED SERVICOS EM SAUDE LTDA

Convenio :

Periodo de 01-04-2025 a 30-04-2025

Data	Codigo	Paciente	Dt.Nasc	S	Convenio
07/04/2025	0164446	LUCINEIDE ARAUJO DO CARMO	25/01/1965	F	6
URICO, CPK, K, NA, TGO, TGP, HEMO, TSH, T4L, MG, UREIA, CREA, TRI, COLES, HDL LDL, VLDL, GLICO, HBGLI, MICAI					
07/04/2025	0164447	NIVALDO SILVA PIA	08/01/1971	M	6
VITAD, HEMO, PSA, CA, CREA, HBGLI, K, NA, UREIA, B12, TGO, TGP, URINA, OCUL, GLICO					
07/04/2025	0164448	MARIA LIRA DE ALMEIDA	03/09/1936	F	6
HBGLI, K, TGO, TGP, UREIA, HEMO, URICO, CREA, TRI, URINA, COLES, HDL, LDL, VLDL, GLICO					
07/04/2025	0164449	MARIA CLAUDIA RODRIGUES	04/05/2006	F	6
HEMO, TOXG, TOXM, RUIGG, RUIGM, HBSAG, ANTIS, ABO, RH, HCV, GLICO, VDRL, URINA, HIV, UROC ANT11, PPF					
07/04/2025	0164450	DANIEL FERREIRA ALBUQUERQUE	17/12/1991	M	6
HBGLI, TGO, TGP, UREIA, HEMO, TSH, CREA, TRI, COLES, HDL, LDL, VLDL, GLICO					
07/04/2025	0164451	MARIA GERALDA DA PAZ SILVA	22/06/1963	F	6
HBGLI, K, TGO, TGP, UREIA, HEMO, URICO, CREA, B12, TRI, COLES, HDL, LDL, VLDL, GLICO					
07/04/2025	0164452	VERONICA PEREIRA APARICIO	16/04/1953	F	6
URINA					
07/04/2025	0164453	SUELEN DEI SANTI BARBOSA	17/10/1990	F	6
HEMO, TOXG, TOXM, RUIGG, RUIGM, HBSAG, ANTIS, ABO, RH, HCV, GLICO, VDRL, URINA, HIV, UROC ANT11, PPF					
09/04/2025	0164454	SEBASTIAO ROQUE NOGUEIRA	07/12/1938	M	6
HEMO, CREA, HBGLI, TRI, UREIA, URINA, COLES, HDL, LDL, VLDL, GLICO					
09/04/2025	0164457	JOSE ALVES DE AMORIM	17/10/1967	M	6
HEMO, HBGLI, K, TGO, TGP, UREIA, OCUL, URICO, CREA, TRI, URINA, COLES, HDL, LDL, VLDL GLICO					
09/04/2025	0164458	ROSIANE LANDA CORREA	11/08/1998	F	6
HEMO, TGO, TGP, UREIA, TSH, CREA, TRI, COLES, HDL, LDL, VLDL, GLICO, VITAD, B12					
09/04/2025	0164459	ANTONIO CARLOS DA SILVa	04/08/1957	M	6
HBGLI, GLICO					
09/04/2025	0164460	JOAO PEDRO NEVES	09/01/1961	M	6
PSA					
09/04/2025	0164461	MARIA APARECIDA FLORENCIO ROSA	23/11/1965	F	6
HEMO, HBGLI, TGO, TGP, B12, VITAD, OCUL, URICO, CREA, UREIA, TRI, URINA, COLES, HDL, LDL VLDL, GLICO					

Pacientes por Data

LABORMED SERVICOS EM SAUDE LTDA

Convenio :

Periodo de 01-04-2025 a 30-04-2025

Data	Codigo	Paciente	Dt.Nasc	S	Convenio
09/04/2025	0164462	JOSE ANTONIO FERNANDES	25/10/1950	M	6
HEMO, HBGLI, TGO, TGP, UREIA, OCUL, CREA, TRI, URINA, COLES, HDL, LDL, VLDL, GLICO					
09/04/2025	0164463	ZILDA DE MELO PEREIRA DA SILVa	16/07/1953	F	6
HEMO, HBGLI, K, TGO, TGP, UREIA, B12, VITAD, OCUL, TSH, URICO, CREA, TRI, URINA, COLES HDL, LDL, VLDL, GLICO					
09/04/2025	0164464	NATALIA SOARES DA SILVA	06/04/1987	F	6
HEMO, HBGLI, TGO, TGP, UREIA, TSH, T4L, CREA, TRI, COLES, HDL, LDL, VLDL, GLICO					
09/04/2025	0164465	NICOLAS SOARES SALEs	14/10/2011	M	6
HEMO, VITAD, TSH, B12, COLES, HDL, LDL, VLDL, TRI, GLICO					
09/04/2025	0164466	CLAUDINEIA RANGEL DA SILVA RODRIGUES	04/12/1986	F	6
HEMO, TOXG, TOXM, VDRL, URINA, CURV6, HIV, HBGLI					
09/04/2025	0164467	ELOA CAMILY PERES DA SILVA	29/03/2016	F	6
HEMO, TGO, TGP, UREIA, CREA, TRI, PPF, COLES, HDL, LDL, VLDL, GLICO, URINA					
09/04/2025	0164468	REINALDO ANDRE DE PAULa	01/12/1978	M	6
HEMO					
11/04/2025	0164469	VILMA SANTOS DE OLIVEIRA	12/02/1973	F	6
URINA, UROC					
23/04/2025	0164470	RONALDO DA COSTA FAUSTINO	06/02/1972	M	6
HBGLI, TGP, TGO, UREIA, HEMO, OCUL, URICO, CREA, K, TRI, VDRL, URINA, HIV, COLES, HDL LDL, VLDL, GLICO					
11/04/2025	0164471	MARLISIO ANTONIO PELINSON	16/04/1966	M	6
HEMO, PSA, URINA					
11/04/2025	0164472	ANA BEATRIZ DE ALMEIDA DA SILVA	21/07/2001	F	6
TGO, TGP, UREIA, HEMO, TSH, CREA, TRI, COLES, HDL, LDL, VLDL, GLICO					
11/04/2025	0164473	TAYLOR LOAK ELIAS DA SILVA	01/07/2024	M	6
TGO, TGP, UREIA, HEMO, TSH, CREA, TRI, COLES, HDL, LDL, VLDL, GLICO					
11/04/2025	0164474	FLAVIA DA SILVA OLIVEIRA FEBRONIO	13/07/1996	F	6
UREIA, CREA, URINA					
11/04/2025	0164475	CONCEICAO MEIRA SOUZA PEREIRA	03/12/1954	F	6
HEMO, AMILA, CA, CAION, HBGLI, LIPAS, MG, K, NA, TRI, TSH, T4, T4L, ZIN, TGO TGP, URINA, COLES, HDL, LDL, VLDL, GLICO					

Pacientes por Data

LABORMED SERVICOS EM SAUDE LTDA

Convenio :

Periodo de 01-04-2025 a 30-04-2025

Data	Codigo	Paciente	Dt.Nasc	S	Convenio
11/04/2025	0164476	SHAIENE DA SILVA SANTOS	12/06/2002	F	6
FERRI, TGO, TGP, UREIA, HEMO, TSH, CREA, TRI, COLES, HDL, LDL, VLDL, GLICO, VITAD, B12 VDRL, HIV					
11/04/2025	0164477	MARIA DA PENHA ALEXANDRE SILVA SANTOS	13/10/1972	F	6
HBGLI, K, TGO, TGP, UREIA, B12, VITAD, HEMO, OCUL, TSH, URICO, CREA, TRI, URINA, COLES HDL, LDL, VLDL, GLICO					
11/04/2025	0164478	JOSE VANDES DE LIRA SANTOS	28/12/1964	M	6
HBGLI, K, TGO, TGP, UREIA, B12, VITAD, HEMO, OCUL, URICO, CREA, TRI, URINA, COLES, HDL LDL, VLDL, GLICO					
11/04/2025	0164479	CALEB MARIA G	20/09/2023	M	6
HEMO, FERRI, ZIN, VITAD					
14/04/2025	0164480	ROSANA DE OLIVEIRA DUARTE	20/01/1970	F	6
HBGLI, TGO, TGP, UREIA, HEMO, OCUL, TSH, CREA, TRI, URINA, COLES, HDL, LDL, VLDL, GLICO					
11/04/2025	0164481	MARIA JOSE DE BRITO ARAUJO	26/09/1941	F	6
URINA					
14/04/2025	0164482	ROSANGELA SANGIACOMO	05/02/1971	F	6
VITAD, HEMO, AMILA, CREA, HBGLI, LIPAS, TRI, UREIA, B12, OCUL, TGO, TGP, CPK, COLES, HDL LDL, VLDL, CKMB, GLICO, FOLIC, CORT1, TSH, T4, T4L					
14/04/2025	0164483	RIVANEIDE ALVES DE SOUZA	05/10/1955	F	6
HBGLI, TGO, TGP, UREIA, HEMO, CREA, OCUL, TRI, URINA, COLES, HDL, LDL, VLDL, GLICO, VITAD B12					
14/04/2025	0164484	MARIA ROSIMEIRE DE AMORIM	02/08/1965	F	6
HBGLI, TGO, TGP, B12, VITAD, HEMO, CREA, UREIA, TRI, COLES, HDL, LDL, VLDL, GLICO					
14/04/2025	0164485	AYLLA RIBEIRO FEITOZA	18/07/2023	F	6
FERRI, TGO, TGP, HEMO, TSH, CREA, UREIA, VDRL, URINA, PPF, COLES, HDL, LDL, VLDL, TRI GLICO, PPF2, PPF3					
14/04/2025	0164486	NILMA SHIELA GONCALVES SOUSA	09/05/1977	F	6
HBGLI, TGO, TGP, UREIA, HEMO, TSH, CREA, TRI, COLES, HDL, LDL, VLDL, GLICO, FSH, PROLA					
14/04/2025	0164487	TALITA SILVA DE SOUZA	13/08/1993	F	6
HEMO, TOXG, TOXM, RUIGG, RUIGM, HBSAG, ABO, RH, HCV, GLICO, VDRL, URINA, HIV, UROC, ANT11 PPF					
14/04/2025	0164488	MARIA FLOR PERES DA SILVA	19/02/2019	F	6
HEMO, TSH, TRI, COLES, HDL, LDL, VLDL, GLICO					

Pacientes por Data

LABORMED SERVICOS EM SAUDE LTDA

Convenio :

Periodo de 01-04-2025 a 30-04-2025

Data	Codigo	Paciente	Dt.Nasc	S	Convenio
14/04/2025	0164489	JHONAS GONCALVES SOUZA	02/07/2012	M	6
HEMO, TSH, COLES, HDL, LDL, VLDL, TRI, URINA, PPF, GLICO, PPF2, PPF3					
14/04/2025	0164490	AVERALDO CELESTINO DE SANTANA	05/02/1948	M	6
HBGLI, B12, VITAD, HEMO, TSH, T4L, URICO, CREA, TRI, COLES, HDL, LDL, VLDL, GLICO					
16/04/2025	0164491	MARIA EDUARDA DE OLIVEIRA CARDOSO SALES	14/05/2006	F	6
CURV6, HEMO, TOXG, TOXM, VDRL, HIV					
16/04/2025	0164492	ANNY KAROLINE LANDIM SILVA	30/11/2004	F	6
CURV6, HBGLI, HEMO, TOXG, TOXM, URINA, HIV					
16/04/2025	0164493	TOMIO KAJIYA	05/05/2000	M	6
HEMO, CREA, PSA, UREIA, URINA, UROC, ANT11					
16/04/2025	0164494	MARIA DE FATIMA REIS ABREU	05/09/1965	F	6
HBGLI, TGO, TGP, UREIA, B12, VITAD, HEMO, OCUL, CREA, TRI, COLES, HDL, LDL, VLDL, GLICO					
16/04/2025	0164495	PEDRO ALEXANDRINO GONCALVES	19/06/1958	M	6
OCUL					
16/04/2025	0164496	ANA MARIA DA SILVA LARANTES	16/06/1958	F	6
HEMO, GLICO, HBGLI, COLES, HDL, LDL, VLDL, TRI, TGO, TGP, UREIA, CREA, URINA, NA, K CA, AMILA, LIPAS					
16/04/2025	0164497	HEITOR GABRIEL COSTA DE OLIVEIRA	14/02/2019	M	6
TGO, TGP, UREIA, HEMO, CREA, TRI, PPF, COLES, HDL, LDL, VLDL, GLICO					
16/04/2025	0164498	PEDRO HENRIQUE COSTA DE OLIVEIRA	10/09/2014	M	6
TGO, TGP, HEMO, CREA, UREIA, TRI, PPF, COLES, HDL, LDL, VLDL, GLICO					
16/04/2025	0164499	MARCELA VILAS BOAS MIRANDA	20/10/1999	F	6
CREA, TRI, UREIA, ANTAG, ANTAM, COLES, HDL, LDL, VLDL					
16/04/2025	0164500	JOSE IZIDORO LEMOS NETO	03/08/1998	M	6
VITAD, HEMO, CA, CREA, HBGLI, K, NA, TRI, UREIA, B12, TGO, TGP, URINA, COLES, HDL LDL, VLDL, GLICO, ANTAG, ANTAM, TOXG, TOXM, HIVA, HCV, VDRL					
16/04/2025	0164501	BENEDITA BENTO NOGUEIRA	01/01/1944	F	6
URINA					
16/04/2025	0164502	RICARDO RIBEIRO DE OLIVEIRA	09/03/1979	M	6
TRI, COLES, HDL, LDL, VLDL					

Pacientes por Data

LABORMED SERVICOS EM SAUDE LTDA

Convenio :

Periodo de 01-04-2025 a 30-04-2025

Data	Codigo	Paciente	Dt.Nasc	S	Convenio
16/04/2025	0164503	HIGOR SILVA ANDRADE	03/11/1979	M	6
VITAD, HEMO, PSA, T4, CA, CREA, K, NA, TRI, UREIA, OCUL, TSH, T4L, TGO, TGP URINA, COLES, HDL, LDL, VLDL					
23/04/2025	0164504	NICOLE MORAES	24/05/2001	F	6
CURV6					
23/04/2025	0164505	CLEONICE FERMINO DE PAULA RIGUINI	20/09/1964	F	6
VITAD, HEMO, B12, URINA					
23/04/2025	0164506	LIBIO DIAS DOS SANTOS	29/06/1965	M	6
HBGLI, TRI, COLES, HDL, LDL, VLDL, GLICO					
23/04/2025	0164507	JEAN BARROS DOS SANTOS	22/03/1997	M	6
HEMO, GLICO, HBGLI, COLES, HDL, LDL, VLDL, TRI, TGO, TGP, TSH, T4, T4L, VITAD, B12 URINA, NA, K, CA					
23/04/2025	0164508	SIMONE SANTOS PONTES	09/09/1973	F	6
URINA					
04/04/2025	0164662	QUEDMA MARIA DE ANDRADE	21/01/1980	F	8
BK, BK2, FERRI, TGO, TGP, TRI, UREIA, HEMO, TSH, T4L, FE, LATEX, CREA, VHS, URINA COLES, HDL, LDL, VLDL, GLICO, HBGLI					
02/04/2025	0164663	BENEDITA KAUFMAN	09/09/1941	F	8
TGO, TGP, TRI, UREIA, B12, VITAD, HEMO, OCUL, TSH, URICO, CA, CREA, K, NA, T4 URINA, HBGLI, COLES, HDL, LDL, VLDL, GLICO, PPF					
02/04/2025	0164664	ANTONIO CIRILO DE MELO	10/07/1929	M	8
CA, TGO, TGP, TRI, UREIA, B12, VITAD, HEMO, PSA, TSH, CREA, URINA, COLES, HDL, LDL VLDL, GLICO, HBGLI, ANTAG, ANTAM, HCV, HBSAG, VDRL, HIV					
02/04/2025	0164665	PRISCILA CAMARGOS APARECIDO	19/12/1989	F	8
HEMO, HCV, TOXG, TOXM, RUIGG, RUIGM, HBSAG, ANTIS, TSH, T4L, VDRL, URINA, ABO, RH, HIV GLICO, PPF					
02/04/2025	0164666	JORDAO LUDELINO VITAL	19/08/1985	M	8
HCV, ANTAG, ANTAM, ABO, RH, VDRL, HIV					
02/04/2025	0164667	CELIO ROBERTO MARTINS	18/11/1980	M	8
TSH, TESTO, T4					
04/04/2025	0164668	HERON ANTUNES DELAVALLE	20/08/2023	M	8
HEMO, FERRI, GLICO, TSH, T4L					

Pacientes por Data

LABORMED SERVICOS EM SAUDE LTDA

Convenio :

Periodo de 01-04-2025 a 30-04-2025

Data	Codigo	Paciente	Dt.Nasc	S	Convenio
04/04/2025	0164685	MARIA DAS GRAÇAS CAVALCENTE	13/06/1954	F	9
HEMO, CREA, HBGLI, K, TRI, B12, VITAD, TSH, T4L, COLES, HDL, LDL, VLDL					
23/04/2025	0164935	MARIA JULIA DE ABREU	29/03/1950	F	6
URINA					
23/04/2025	0164936	PEDRO MANOEL SALES	17/06/2016	M	6
TGO, TGP, UREIA, HEMO, TSH, CREA, TRI, URINA, PPF, COLES, HDL, LDL, VLDL, GLICO					
23/04/2025	0164937	MANOEL RIBEIRO DE SOUZA	11/11/1948	M	6
HBGLI, K, TGO, TGP, TRI, UREIA, VITAD, HEMO, OCUL, TSH, URICO, CREA, B12, URINA, COLES HDL, LDL, VLDL, GLICO					
23/04/2025	0164938	SALVADORA JOSE DE ARAUJO	02/03/1946	F	6
TRI, COLES, HDL, LDL, VLDL, GLICO					
23/04/2025	0164939	JAIR DOS SANTOS CRUZ	21/09/1970	M	6
TGO, TGP, UREIA, VHS, HEMO, PCRT, OCUL, CREA, TRI, URINA, COLES, HDL, LDL, VLDL, GLICO HIV, VDRL, HBSAG, ANTIS, HCV					
23/04/2025	0164940	ANTONIO ELISIO FIDENCIO	01/04/1965	M	6
HEMO, PSA, AMILA, HBGLI, LIPAS, TRI, OCUL, TSH, T4, T4L, TGO, TGP, URINA, COLES, HDL LDL, VLDL, GLICO					
23/04/2025	0164941	IVONETE DA COSTA OLIVEIRA	02/03/1978	F	6
HEMO, HCV, HBSAG, ANTIS, VDRL, VHS, URINA, HIV					
25/04/2025	0164943	LAERCIO JOAQUIM ANTONIO	26/11/1952	M	6
HBGLI, K, TGO, TGP, B12, VITAD, HEMO, URICO, CREA, UREIA, TRI, URINA, COLES, HDL, LDL VLDL, GLICO					
25/04/2025	0164944	DIVA MOURA FERREIRA	24/03/1957	F	6
HBGLI, K, TGO, TGP, B12, VITAD, HEMO, OCUL, TSH, URICO, CREA, UREIA, TRI, URINA, COLES HDL, LDL, VLDL, GLICO					
25/04/2025	0164945	HUNBERTO VALENTIN PONTALTI	13/12/1955	M	6
HBGLI, TSH, T4L, CREA, URINA, GLICO, MICAI, HEMO, FERRI, VITAD, B12					
25/04/2025	0164946	CIRLENE PENHA	03/10/1963	F	6
HBGLI, TRI, COLES, HDL, LDL, VLDL, GLICO					
25/04/2025	0164947	OSMAR DOS SANTOS SILVA	29/10/1970	M	6
HEMO, PSA, CA, CREA, HBGLI, MG, K, NA, TRI, UREIA, ZIN, TGO, TGP, COLES, HDL LDL, VLDL, GLICO					

Pacientes por Data

LABORMED SERVICOS EM SAUDE LTDA

Convenio :

Periodo de 01-04-2025 a 30-04-2025

Data	Codigo	Paciente	Dt.Nasc	S	Convenio
25/04/2025	0164948	LUIS CARLOS EDUARDO DA SILVA	12/07/1967	M	6
TOXG, TOXM					
25/04/2025	0164949	TALITA DE MELO DALOIA	02/10/1984	F	6
HEMO					
25/04/2025	0164950	PAULO CESAR DOS SANTOS	08/01/1969	M	6
HEMO, GLICO, HBGLI, UREIA, CREA, TGO, TGP, GAMGT, COLES, HDL, LDL, VLDL, TRI, URICO					
25/04/2025	0164951	ROSINEIDE GOMES DOS SANTOS	30/05/1976	F	6
HBGLI, ESTRA, FSH, LH, PROGE, GLICO					
25/04/2025	0164952	LORENA ALICE LIMA SANTIAGO	03/03/2021	F	6
HEMO, URINA, PPF, PPF2, PPF3					
25/04/2025	0164953	GEOVANNA LIMA SANTIAGO	17/12/2018	F	6
HEMO, URINA, PPF, PPF2, PPF3					
25/04/2025	0164954	JOSEFA CORREIA DE LIRA	21/01/1967	F	6
HBGLI, K, TGO, TGP, TRI, UREIA, B12, HEMO, OCUL, URICO, CREA, URINA, COLES, HDL, LDL VLDL, GLICO					
25/04/2025	0164955	JOSE ALVES DE ARAUJO	13/04/1957	M	6
HBGLI, K, TGO, TGP, UREIA, B12, VITAD, HEMO, OCUL, TSH, URICO, CREA, TRI, URINA, COLES HDL, LDL, VLDL, GLICO					
25/04/2025	0164956	HELENA DE BASTOS	05/06/2019	F	6
HEMO, CA, PCRT, TSH, T4L, TIRE, TPO					
25/04/2025	0164957	GERALDO NUNES VASSOLO	21/03/1939	M	6
HEMO, UREIA, CREA, NA, K, TGO, TGP, CPK, COLES, HDL, LDL, VLDL, TRI, VHS, URINA TP, TTPA, TSH, T4L, B12, FOLIC					
28/04/2025	0164958	MARCIA LUIZA TAKACS RODRIGUES	06/11/1976	F	6
HEMO, HBGLI, K, TGO, TGP, UREIA, TSH, URICO, CREA, TRI, URINA, COLES, HDL, LDL, VLDL GLICO					
28/04/2025	0164959	SANDY MENEZES PINHO	05/08/1998	F	6
GLICO, HBGLI					
28/04/2025	0164960	MARCIA MARIA ISARAEL FERREIRA MEIRELES	20/07/1960	F	6
HEMO, CREA, GLICO, HBGLI, TRI, B12, VITAD, TSH, T4L, COLES, HDL, LDL, VLDL, MICAI					
28/04/2025	0164961	LARISSA SILVA NASCIMENTO	17/09/2003	F	6
HEMO, ABO, RH, GLICO, TOXG, TOXM, RUIGG, RUIGM, HIV, VDRL, HBSAG, URINA, PPF, HCV, T4L TSH, PROT					

Pacientes por Data

LABORMED SERVICOS EM SAUDE LTDA

Convenio :

Periodo de 01-04-2025 a 30-04-2025

Data	Codigo	Paciente	Dt.Nasc	S	Convenio
28/04/2025	0164962	DEBORA MORAES DA SILVA	26/04/1999	F	6
HEMO, TOXG, TOXM, RUIGG, RUIGM, HBSAG, ABO, RH, HCV, GLICO, VDRL, URINA, HIV, UROC, ANT11 PPF					
28/04/2025	0164963	SOPHIA ALMEIDA PORTO	05/03/2016	F	6
HEMO, VITAD, B12, URINA					
28/04/2025	0164964	REVIN DA FONSECA BARBOSA CLARO	03/12/1997	M	6
HBSAG, ANTIS, HCV, HIV, VDRL, HEMO					
28/04/2025	0164965	DOUGLAS OLIVEIRA DOS SANTOS	19/04/2009	M	6
HEMO, CA, CREA, HBGLI, K, NA, TRI, UREIA, ABO, RH, TGO, TGP, URINA, COLES, HDL LDL, VLDL, GLICO					
28/04/2025	0164966	ROSENE RAMOS DE OLIVEIRA	13/11/1974	F	6
HEMO, UREIA, CREA, NA, K, TGO, TGP, FAL, GAMGT, TSH, T4L, VHS, B12, FOLIC, CPK TRI, COLES, HDL, LDL, VLDL, HBGLI, GLICO, TP, TTPA, MG					
28/04/2025	0164968	BENEDITA NEVES DO NASCIMENTO	31/07/1951	F	6
HEMO, URICO, CREA, TGO, TGP, VHS, LATEX, FAN					
30/04/2025	0164969	MARIA CICERA DOS SANTOS SILVA	23/05/1968	F	6
URICO, K, NA, TGO, TGP, HEMO, TSH, T4L, UREIA, CREA, TRI, COLES, HDL, LDL, VLDL GLICO, HBGLI					
30/04/2025	0164970	ROSALVO GERON DE ARAUJO	07/07/1952	M	6
HEMO, PSA, HBGLI, TRI, COLES, HDL, LDL, VLDL, GLICO					
30/04/2025	0164971	TAMIRES COSTA DA SILVA	03/09/1996	F	6
HBGLI, TGO, TGP, HEMO, TSH, TESTO, CREA, UREIA, TRI, VDRL, HIV, COLES, HDL, LDL, VLDL GLICO					
30/04/2025	0164972	RENATA SANTOS RODRIGUES	10/03/1977	F	6
GAMGT, HBGLI, TGO, TGP, UREIA, HEMO, CREA, GLICO, URINA					
30/04/2025	0164973	MARIA HELENA DO NASCIMENTO SANTOS	27/10/1959	F	6
HBGLI, K, TGO, TGP, UREIA, B12, VITAD, HEMO, OCUL, URICO, CREA, TRI, URINA, COLES, HDL LDL, VLDL, GLICO, TSH					
30/04/2025	0164974	JESSICA KELLY DOS SANTOS	04/04/1994	F	6
CURV6					
30/04/2025	0164975	JOSE RAMOS DOS SANTOS	27/04/1955	M	6
HBGLI, TGO, TGP, UREIA, B12, VITAD, HEMO, OCUL, CREA, TRI, URINA, COLES, HDL, LDL, VLDL GLICO, PSA, TSH, T4L, CPK					

Pacientes por Data

LABORMED SERVICOS EM SAUDE LTDA

Convenio :

Periodo de 01-04-2025 a 30-04-2025

Data	Codigo	Paciente	Dt.Nasc	S	Convenio
30/04/2025	0164976	FABIANO ALVES BARBOSA	01/10/1980	M	6
HBGLI, TGO, TGP, UREIA, HEMO, CREA, TRI, URINA, PPF, COLES, HDL, LDL, VLDL, GLICO					
30/04/2025	0164977	ELVIS APARECIDO DOS SANTOS	27/03/1984	M	6
URINA					
30/04/2025	0164978	NICOLLY DA SILVA GARCEZ	17/05/2007	F	6
K, UREIA, HEMO, NA, PCRT, CREA, TGO, TGP, TP, TTPA, BHCGQ					
30/04/2025	0164979	LUIZ DE JESUS SILVA	31/07/1961	M	6
HBGLI, K, TGO, TGP, HEMO, OCUL, URICO, CREA, UREIA, TRI, URINA, COLES, HDL, LDL, VLDL GLICO					
30/04/2025	0164980	ELLEN PATRICIO SILVA	05/11/2001	F	6
HEMO, HBGLI, GLICO, B12, TSH, T3, T4, FERRI, CREA, UREIA, COLES, HDL, LDL, VLDL, TRI TGO, GAMGT, TGP, FAL, VITAD, FOLIC, PPF, URINA, T4L					
30/04/2025	0164981	VANESSA DE SOUSA CARDOSO	22/09/1980	F	6
HBGLI, TGO, TGP, UREIA, HEMO, TSH, CREA, TRI, URINA, COLES, HDL, LDL, VLDL, GLICO, FSH					
30/04/2025	0164982	JAQUELINE SOARES DA SILVA	26/03/2004	F	6
TGO, TGP, UREIA, HEMO, TSH, CREA, TRI, FERRI, COLES, HDL, LDL, VLDL, GLICO, HIV, VDRL					
30/04/2025	0164983	MARIA DAS GRACAS DE OLIVEIRA	08/08/1968	F	6
HBGLI, K, TGO, TGP, UREIA, B12, VITAD, HEMO, TSH, URICO, CREA, OCUL, TRI, COLES, HDL LDL, VLDL, GLICO, CPK, MG, T4L, MICAI					
30/04/2025	0164984	VANESSA DA SILVA POSTIGO	19/08/1978	F	6
HBGLI, VITAD, HEMO, URICO, CREA, FERRI, FE, K, NA, TRANS, TRI, UREIA, B12, PCRT, ASLO DHEA, ESTRA, TSH, PROGE, TESTO, T4, T4L, T3, TGO					
30/04/2025	0164985	MARCELO DA SILVA OLIVEIRA	31/08/1985	M	6
HBGLI, TGO, TGP, HEMO, CREA, UREIA, TRI, COLES, HDL, LDL, VLDL, GLICO					
30/04/2025	0164986	MARINA BERTOLDO DA SILVA	10/10/1941	F	6
HBGLI, K, TGO, TGP, UREIA, URICO, CREA					
09/04/2025	0165173	JENNIFER KELLY COUTINHO DOS SANTOS	06/05/2004	F	3
HIV, VDRL, HBSAG, ANTIS, HCV					
02/04/2025	0165318	CARLA DA SILVA NOBREGA	25/12/1988	F	6
CPK, FERRI, HEMO					
02/04/2025	0165319	IZILDINHA FATIMA DE OLIVEIRA	22/06/1957	F	6
HEMO, LATEX, CREA, TGO, TGP, VHS, FAN					

Pacientes por Data

LABORMED SERVICOS EM SAUDE LTDA

Convenio :

Periodo de 01-04-2025 a 30-04-2025

Data	Codigo	Paciente	Dt.Nasc	S	Convenio
02/04/2025	0165320	EDNA VITORINO	11/02/1976	F	6
PCRT, VHS, LATEX, ASLO					
02/04/2025	0165321	ELIANE DIAS GOMES FIDENCIO	16/09/1966	M	6
HEMO, CA, CREA, HBGLI, MG, K, NA, TRI, UREIA, TGO, TGP, URINA, PPF, COLES, HDL LDL, VLDL, GLICO					
02/04/2025	0165322	MANUELLY COSTA HERMOGENES	11/03/2014	F	6
HEMO, TRI, URINA, PPF, COLES, HDL, LDL, VLDL, GLICO					
02/04/2025	0165323	ANTONHY ROSENO COSTA HERMOGENES	03/12/2023	M	6
URINA, PPF, PPF2, PPF3					
02/04/2025	0165324	MIKAELLY APARECIDA COSTA HERMOGENES	21/10/2016	F	6
HEMO, TRI, URINA, PPF, COLES, HDL, LDL, VLDL, GLICO					
02/04/2025	0165325	ANTONIO ALVES MOREIRA	17/08/1955	M	6
PSA					
02/04/2025	0165326	MARIANA VITORIA DE ALMEIDA BARRETO	30/03/2008	F	6
HEMO, URINA, HIV, VDRL, TOXG, TOXM, CURV6					
02/04/2025	0165327	TAILIA DOS SANTOS SILVA	13/10/1995	F	6
CURV6, HBGLI					
02/04/2025	0165328	MONICA ANTUNES DOS SANTOS	22/01/1997	F	6
HEMO, ABO, RH, GLICO, TOXG, TOXM, RUIGG, RUIGM, HIV, VDRL, HBSAG, ANTIS, UROC, ANT11, PPF HCV, URINA					
02/04/2025	0165329	JOEL FELIX SANCHEZ LOYAZA	14/07/1963	F	6
HEMO, HBGLI, TRI, COLES, HDL, LDL, VLDL, GLICO					
04/04/2025	0165331	LORENA ORQUIZA DO VALE	12/07/2016	F	6
HEMO					
04/04/2025	0165332	REGIANE ORQUIZA DE OLIVEIRA	04/06/1990	F	6
HEMO					
04/04/2025	0165333	ADEMILSON BENEDITO MAIA	26/05/1968	M	6
HEMO, HBGLI, TRI, COLES, HDL, LDL, VLDL, GLICO					
09/04/2025	0165415	ILSA DE ANDRADE DE FRANCISCO	23/09/1969	F	4
HEMO, URICO, CA, CREA, TRI, VITAD, TSH, T4L, TGO, TGP, URINA, COLES, HDL, LDL, VLDL GLICO					

Pacientes por Data

LABORMED SERVICOS EM SAUDE LTDA

Convenio :

Periodo de 01-04-2025 a 30-04-2025

Data	Codigo	Paciente	Dt.Nasc	S	Convenio
09/04/2025	0165416	TANIA CRISTINA OLIVEIRA CORADI	23/12/1980	F	4
HEMO, URICO, CREA, TRI, TSH, T4L, TGO, TGP, URINA, COLES, HDL, LDL, VLDL, GLICO					
09/04/2025	0165417	THIAGO CORADI	30/09/2012	M	4
HEMO, URICO, CREA, TRI, TSH, T4L, TGO, TGP, URINA, PPF, COLES, HDL, LDL, VLDL, GLICO					
09/04/2025	0165418	MONICA RIBEIRO DA SILVA	28/01/1996	F	4
GLICO, HBGLI, TSH					
09/04/2025	0165419	THOMAS CORADI	28/05/2008	M	4
HEMO, URICO, CREA, TRI, TSH, T4L, TGO, TGP, URINA, PPF, COLES, HDL, LDL, VLDL, GLICO					
09/04/2025	0165420	NEIDE CAPOSSIO PAVANI	24/09/1947	M	4
HEMO, URICO, CREA, TRI, TSH, T4L, TGO, TGP, URINA, COLES, HDL, LDL, VLDL, GLICO					
09/04/2025	0165421	CELIA MUNIZ MACHADO	18/01/1961	F	4
HEMO, CREA, TRI, TSH, T4L, URINA, COLES, HDL, LDL, VLDL, GLICO					
09/04/2025	0165422	ZULEIDE PESSOA FERREIRA	27/08/1960	F	4
HEMO, CREA, GLICO, HBGLI, K, NA, UREIA, B12, VITAD, TSH, T4L, COLES, HDL, LDL, VLDL MICAI					
11/04/2025	0165423	ALBERTINA CARDOSO DE PAIVA	20/04/1953	F	4
GLICO, HBGLI, COLES, HDL, LDL, VLDL, TRI, URICO, TSH, UREIA, CREA					
11/04/2025	0165424	FABIO EDUARDO ROCHA AYUB	04/01/1973	M	4
HEMO, CREA, GAMGT, TGO, TGP, TRI, T4L, URICO, UREIA, TSH, T3, COLES, HDL, LDL, VLDL GLICO, TPO, HBGLI					
11/04/2025	0165425	VERA LUCIA DA SILVA	24/09/1966	F	4
HEMO, URICO, CA, CREA, TRI, TSH, T4L, TGO, TGP, URINA, COLES, HDL, LDL, VLDL, GLICO					
11/04/2025	0165426	ELIZABETH ARAUJO SILVA DOS SANTOS	02/01/2025	F	4
HEMO, GLICO, HBGLI, COLES, HDL, LDL, VLDL, TRI, TSH, T4L, CREA, UREIA, TGO, TGP, URICO					
11/04/2025	0165427	MATHEUS GONCALVES MENDES	04/12/2014	M	4
HEMO, CREA, FERRI, FE, TRI, UREIA, URINA, COLES, HDL, LDL, VLDL, GLICO, PPF					
11/04/2025	0165428	HELOISA GONCALVES MENDES	30/04/2018	F	4
HEMO, CREA, FERRI, FE, TRI, UREIA, URINA, COLES, HDL, LDL, VLDL, GLICO, PPF					
02/04/2025	0165437	SILVANA DA COSTA RODRIGUES	02/03/1970	F	4
FE, FERRI, B12, VITAD, ZIN, TSH, T4L, HEMO, TGO, TGP, GAMGT, FAL, HBSAG, ANTIS, HCV HIV, CA, GLICO, HBGLI, INSUL, PTH, URICO, K, URINA, CREA, PCRT, VHS, LATEX					

Pacientes por Data

LABORMED SERVICOS EM SAUDE LTDA

Convenio :

Periodo de 01-04-2025 a 30-04-2025

Data	Codigo	Paciente	Dt.Nasc	S	Convenio
02/04/2025	0165438	RODRIGO GONCALVES ROCHA	12/03/2007	M	4
URICO, CREA, TRI, HEMO, TSH, T4L, TGO, TGP, URINA, PPF, COLES, HDL, LDL, VLDL, GLICO					
02/04/2025	0165439	DERCI DA CRUZ FERNANDES	23/03/1946	F	4
URICO, CA, CREA, TRI, UREIA, VITAD, HEMO, TSH, TGO, T4L, TGP, URINA, COLES, HDL, LDL VLDL, GLICO					
02/04/2025	0165440	BRUNA RODRIGUES DE ARAUJO	17/03/1991	F	4
URICO, CREA, TRI, HEMO, TSH, T4L, TGO, TGP, URINA, COLES, HDL, LDL, VLDL, GLICO, HBGLI					
02/04/2025	0165441	MARIA EURIDICE CRUZ SILVA	08/07/1950	F	4
URICO, CREA, TRI, UREIA, HEMO, URINA, COLES, HDL, LDL, VLDL, GLICO, HBGLI					
02/04/2025	0165442	LUCIANO DA SILVA ANDRADE	29/04/1973	M	4
GLICO, HBGLI, COLES, HDL, LDL, VLDL, TRI, URICO, TSH, UREIA, CREA, T4L, T3, INSUL					
02/04/2025	0165443	JOSE BATISTA MARTINS	01/02/1966	M	4
URICO, CREA, TRI, HEMO, PSA, TSH, TGO, TGP, URINA, COLES, HDL, LDL, VLDL, GLICO					
02/04/2025	0165444	JORGE JOSE BATISTA FILHO	29/04/1982	M	4
URICO, CA, CREA, TRI, UREIA, HEMO, PSA, TSH, TGO, TGP, URINA, COLES, HDL, LDL, VLDL GLICO, T4L					
02/04/2025	0165445	DAVI FERNANDES PIEROBOM	22/02/2006	M	4
URICO, CREA, TRI, HEMO, TSH, TGO, TGP, URINA, COLES, HDL, LDL, VLDL, GLICO					
02/04/2025	0165446	RANGELMA SILVA SANTANA	12/09/1998	F	4
HIV, TSH, ANTIS					
02/04/2025	0165447	ELIETE SERTAO DE SOUZA	12/11/1971	F	4
HEMO, URINA, GLICO, COLES, HDL, LDL, VLDL, TRI, URICO, TSH, T4L, UREIA, CREA, TGO, TGP VITAD					
02/04/2025	0165448	GAEL ALCANTARA DA COSTA	19/02/2020	M	4
CREA, FERRI, FE, UREIA, HEMO, URINA, GLICO, PPF					
02/04/2025	0165449	ADELIA BERBEL GRANERO	06/11/1935	F	4
URINA, UROC, ANT11					
04/04/2025	0165450	FRANCISCO FERREIRA SOUZA	18/03/1956	M	4
HEMO, URINA, PSA, GLICO, HBGLI, COLES, TRI, TSH, URICO, TGO, TGP, UREIA, CREA					
04/04/2025	0165451	MARCIO ALEIXO DO NASCIMENTO	17/06/1978	M	4
URICO, CREA, TRI, HEMO, PSA, TSH, T4L, TGO, TGP, URINA, COLES, HDL, LDL, VLDL, GLICO					

Pacientes por Data

LABORMED SERVICOS EM SAUDE LTDA

Convenio :

Periodo de 01-04-2025 a 30-04-2025

Data	Codigo	Paciente	Dt.Nasc	S	Convenio
04/04/2025	0165452	IVONE DE LIMA MATOS	17/08/1987	F	4
HEMO, UREIA, CREA, URICO, COLES, HDL, LDL, VLDL, TRI, TSH, T4L, TGO, TGP					
04/04/2025	0165453	DAVI LUCCA NASCIMENTO MARTINI	20/03/2024	M	4
CA, CREA, FERRI, FE, UREIA, HEMO, TSH, URINA, GLICO, PPF, UROC, ANT11					
02/04/2025	0168516	FRANCISCO FIRMO PIRES	10/06/1929	M	9
HEMO, CREA, HBGLI, K, TGO, TGP, TRI, URICO, UREIA, URINA, COLES, HDL, LDL, VLDL, GLICO					
04/04/2025	0168517	CLEITON MARCELINO NEVES	07/09/1987	M	9
HEMO, URICO, TRI, URINA, COLES, HDL, LDL, VLDL, GLICO					
02/04/2025	0168518	RENATA GOMES COSTA	12/02/1979	F	9
HEMO, OCUL, CA, TRI, URINA, COLES, HDL, LDL, VLDL, GLICO					
02/04/2025	0168519	FABIO ANTONIO SILVA FERREIRA	12/06/1980	M	9
HEMO, K, TGO, TGP, TRI, UREIA, PSA, URICO, CREA, URINA, COLES, HDL, LDL, VLDL, GLICO					
02/04/2025	0168520	JOCILEIDE FELIX DE SOUZA MAGALHAES	10/02/1959	F	9
HEMO, CPK, FERRI, TGO, TGP, TRI, UREIA, CREA, COLES, HDL, LDL, VLDL, GLICO, FOLIC					
02/04/2025	0168521	KETHLEEN SANTOS FERREIRA	07/03/2001	F	9
CURV6					
02/04/2025	0168522	FELIPE BEZERRA CAVALCANTE	28/12/2010	M	9
HEMO, FERRI, TGO, TGP, TRI, UREIA, CREA, URINA, PPF, COLES, HDL, LDL, VLDL, GLICO					
02/04/2025	0168523	MANOEL MESSIAS MARIANO	02/10/1942	M	9
HEMO, UREIA, CREA, NA, K, MG, CA, VITAD, B12, VHS, FOLIC, PCRT, TGO, TGP, FAL GAMGT, HBGLI, GLICO, COLES, HDL, LDL, VLDL, TRI, VDRL, URINA, UROC, ANT11					
02/04/2025	0168524	IRENE DE ASSIS SANDIM	17/04/1938	F	9
HEMO, TGO, TGP, UREIA, URICO, CA, CREA, TRI, URINA, COLES, HDL, LDL, VLDL, GLICO					
02/04/2025	0168525	VALDENO DOS SANTOS JUNIOR	12/06/2000	M	9
HEMO, CREA, GAMGT, TGO, TGP, TRI, B12, VITAD, T4L, URICO, UREIA, TSH, T3, COLES, HDL LDL, VLDL, GLICO, HBGLI					
02/04/2025	0168526	NELSON ALVES CAETANO	03/01/1958	M	9
HEMO, CPK, HBGLI, K, TGO, TGP, TRI, UREIA, B12, PSA, TSH, T4L, CREA, FERRI, OCUL URINA, COLES, HDL, LDL, VLDL, GLICO					
07/04/2025	0168556	JOANA JANET CORBALAN PRAXEDES	24/06/1943	F	9
TGO, TGP, TRI, UREIA, B12, VITAD, HEMO, CREA, URINA, COLES, HDL, LDL, VLDL, GLICO, HBGLI MICAI					

Pacientes por Data

LABORMED SERVICOS EM SAUDE LTDA

Convenio :

Periodo de 01-04-2025 a 30-04-2025

Data	Codigo	Paciente	Dt.Nasc	S	Convenio
07/04/2025	0168557	MARGHARIDA SIQUEIRA DE SOUZA	05/02/1936	F	9
HBGLI, TGP, UREIA, HEMO, URICO, CA, CREA, TGO, TRI, URINA, COLES, HDL, LDL, VLDL, GLICO					
07/04/2025	0168558	APARECIDO MEIRA	25/05/1958	M	9
HBGLI, TGP, UREIA, HEMO, URICO, CA, CREA, TGO, TRI, URINA, COLES, HDL, LDL, VLDL, OCUL GLICO					
07/04/2025	0168559	DORIVAL PRAXEDES DE OLIVEIRA	10/08/1939	M	9
HEMO, GLICO, UREIA, CREA, TGO, TGP, COLES, HDL, LDL, VLDL, TRI, URINA, PSA, FERRI, VITAD					
07/04/2025	0168560	ROBERT SANTOS MENESES	01/09/2022	M	9
FERRI, FE, HEMO					
07/04/2025	0168561	FRANCISCO LUCENA MOREIRA	26/06/1965	M	9
TGP, UREIA, HEMO, CREA, TGO, TRI, URINA, COLES, HDL, LDL, VLDL, GLICO, PSA					
07/04/2025	0168562	IOLANDA LUIZA LIMA	31/03/2016	F	9
FERRI, TGO, TGP, TRI, UREIA, VITAD, HEMO, TSH, CREA, URINA, PPF, PPF2, COLES, HDL, LDL VLDL, GLICO, FOLIC					
07/04/2025	0168563	VERA LUCIA DE SOUSA BARBOSA	23/11/1963	F	9
URICO, CPK, K, NA, TGO, TGP, HEMO, TSH, T4L, MG, UREIA, CREA, TRI, COLES, HDL LDL, VLDL, GLICO, MICAI					
07/04/2025	0168564	PAULO CESAR JOSE DE MELO	16/01/2007	M	9
CREA, FERRI, FE, FAL, GAMGT, TGO, TGP, UREIA, HEMO, GLICO					
04/04/2025	0168565	RYAN LUIZ VILARES BRADNA	06/02/2002	M	9
UREIA, CREA					
04/04/2025	0168566	IOLANDA DE OLIVEIRALIMA	04/11/1963	F	9
HEMO, UREIA, TSH, T4L, URICO, CA, CREA, TRI, URINA, COLES, HDL, LDL, VLDL, GLICO					
04/04/2025	0168567	SILVIO CARLOS AZEVEDO	12/10/1968	M	9
HEMO, TGP, UREIA, URICO, CA, CREA, TGO, TRI, URINA, COLES, HDL, LDL, VLDL, GLICO, PSA					
04/04/2025	0168568	MARCOS ANTONIO ALVES	28/07/1971	M	9
HEMO, TGP, UREIA, URICO, CA, CREA, TGO, TRI, URINA, COLES, HDL, LDL, VLDL, GLICO					
04/04/2025	0168569	ANA ANDRESA LIMA MOTa	31/07/1999	F	9
HEMO, UREIA, FERRI, CREA, COLES, HDL, LDL, VLDL, TRI, TGO, TGP, FAL, GAMGT, CEA, CA125 ALFA, GLICO, TSH, T4L, URINA, AMILA, LIPAS, BILI					
04/04/2025	0168570	ELIZABETE PINTO DO CARMO LEITE	28/02/1963	F	9
HEMO, TGO, TGP, TRI, UREIA, B12, VITAD, URICO, CREA, OCUL, URINA, COLES, HDL, LDL, VLDL GLICO					

Pacientes por Data

LABORMED SERVICOS EM SAUDE LTDA

Convenio :

Periodo de 01-04-2025 a 30-04-2025

Data	Codigo	Paciente	Dt.Nasc	S	Convenio
04/04/2025	0168571	THOMAS HENRIQUE SALES SENA	04/08/2016	M	9
HEMO, UREIA, CREA, TRI, URINA, COLES, HDL, LDL, VLDL, GLICO					
04/04/2025	0168572	ROSELI DE SOUZA	01/02/1973	F	9
ESTRA, FSH, TSH, T4L, TIRE, TPO					
04/04/2025	0168573	ELENICE APARECIDA DA SILVA	09/12/1955	F	9
HEMO, TGO, TGP, UREIA, CREA, GLICO, COLES, HDL, LDL, VLDL, TSH, URINA					
04/04/2025	0168574	MARIA ALICE ANDRADE LIMa	15/05/2005	F	9
HEMO, TGP, UREIA, CREA, TGO, TRI, URINA, COLES, HDL, LDL, VLDL, GLICO					
04/04/2025	0168576	RAIMUNDO CESARIO DA SILVA FILHO	10/10/1959	M	9
HEMO, HBGLI, TGP, UREIA, URICO, CA, CREA, TGO, TRI, PSA, URINA, COLES, HDL, LDL, VLDL GLICO					
04/04/2025	0168577	LORENA FERREIA PEIXOTO	11/05/2018	F	9
HEMO, TGP, UREIA, CREA, TGO, TRI, URINA, COLES, HDL, LDL, VLDL, GLICO					
04/04/2025	0168578	PAULA LOURENCO AZEVEDO	24/11/1981	F	9
HEMO, HBGLI, TGP, UREIA, URICO, CA, CREA, TGO, TRI, URINA, COLES, HDL, LDL, VLDL, GLICO					
30/04/2025	0168656	JOSE EDWILSON DA SILVA	02/01/1963	M	INF
HEMO, TGO, TGP, P, UREIA, CREA, NA, K, COLES, HDL, LDL, VLDL, GLICO, TRI, GAMGT CA, URICO, CPK, URINA, VDRL, PSA					
30/04/2025	0168657	ADEMILDO JOSE DE SIQUEIRA	05/03/1959	M	INF
HEMO, TGO, TGP, P, UREIA, CREA, NA, K, COLES, HDL, LDL, VLDL, GLICO, TRI, GAMGT CA, URICO, CPK, URINA, PSA, ANTIS					
30/04/2025	0168658	ROBERTO FERNANDES MARQUES	27/01/1969	M	INF
HEMO, TGO, TGP, P, UREIA, CREA, NA, K, COLES, HDL, LDL, VLDL, TRI, GLICO, GAMGT CA, URICO, CPK, URINA, PSA, VDRL					
30/04/2025	0168659	FELIPE ESTEVAN GILVES	05/11/1985	M	INF
BK					
30/04/2025	0168660	CLAUDIO BAPTISTA DA ROCHA	16/06/1956	M	INF
BK2					
30/04/2025	0168661	DANIEL DE BRITO	06/04/1964	M	INF
HEMO, TGO, TGP, P, UREIA, CREA, NA, K, COLES, HDL, LDL, VLDL, TRI, GLICO, GAMGT CA, URICO, CPK, URINA, PSA, ANTIS					

Pacientes por Data

LABORMED SERVICOS EM SAUDE LTDA

Convenio :

Periodo de 01-04-2025 a 30-04-2025

Data	Codigo	Paciente	Dt.Nasc	S	Convenio
14/04/2025	0168676	ELIZABETH DOS SANTOS MENINO	02/05/1976	F	INF
HEMO, TGO, TGP, P, NA, K, UREIA, CREA, COLES, HDL, LDL, VLDL, TRI, GLICO, GAMGT CA, URINA, CPK, URICO, ANTAG, ANTAM, ANTIS					
14/04/2025	0168677	WALTSSON MATOS DE ALCANTARA SILVA	24/07/1996	F	INF
TGO, TGP, CPK					
14/04/2025	0168678	URAMILDA RODRIGUES DE CARVALHO	12/04/1947	F	INF
URINA, UROC, ANT11					
16/04/2025	0168679	GABRIEL PEREIRA DA SILVA	09/05/1998	M	INF
HEMO, TGO, TGP, P, UREIA, CREA, NA, K, COLES, HDL, LDL, VLDL, TRI, GLICO, GAMGT CA, URICO, CPK, URINA, VDRL, TOXG, TOXM					
16/04/2025	0168680	WALISSON DA SILVA	08/05/1999	M	INF
VDRL					
22/04/2025	0168681	LUCIENE CRISTINA BARTOLO	28/03/1975	F	INF
BK					
23/04/2025	0168682	FELIPE ESTEVAM GILVES	05/11/1985	M	INF
HEMO, TGO, TGP, P, UREIA, CREA, NA, K, COLES, HDL, LDL, VLDL, TRI, GLICO, GAMGT CA, URICO, CPK, URINA					
23/04/2025	0168683	JOAO PAULO DA CRUZ PAQUER	03/03/1985	M	INF
HEMO, TOXG, TOXM, HBSAG, ANTIS, VDRL, FTA, FTAM, HIV					
25/04/2025	0168684	CARLOS DANIEL MENINO DE OLIVEIRA	16/11/2000	M	INF
VDRL					
25/04/2025	0168685	EZEQUIEL DA SILVA RIBEIRO	14/06/1995	M	INF
VDRL					
25/04/2025	0168686	ELIANDRO FELIPE RIBEIRO	18/08/1976	M	INF
BK					
28/04/2025	0168687	EDMILSON DOS SANTOS	30/04/1964	M	INF
HEMO, HBGLI, TGO, TGP, CREA					
28/04/2025	0168688	LUCAS MARÇAL BERTOCINI DE AGUIAR	10/05/1991	M	INF
VDRL					
28/04/2025	0168689	MARCIA CAMELITA DE SOUSA ROQUE	18/05/1981	F	INF
VDRL					

Pacientes por Data

LABORMED SERVICOS EM SAUDE LTDA

Convenio :

Periodo de 01-04-2025 a 30-04-2025

Data	Codigo	Paciente	Dt.Nasc	S	Convenio
28/04/2025	0168690	NEIDE BARBOSA DE FREITAS	26/09/1966	F	INF
HEMO, TGO, TGP, P, UREIA, CREA, K, NA, COLES, HDL, LDL, VLDL, TRI, GLICO, GAMGT CA, URICO, CPK, URINA, TOXG, TOXM, ANTIS, HIVA					
28/04/2025	0168691	ELIZABETE RODRIGUES DOS SANTOS NERIS	04/09/1965	M	INF
HEMO, TGO, TGP, P, UREIA, CREA, NA, K, COLES, HDL, LDL, VLDL, TRI, GLICO, GAMGT CA, URICO, CPK, URINA					
30/04/2025	0168692	ELIETE PEDROSA DA SILVA	29/05/1954	F	INF
HEMO, TGO, TGP, P, UREIA, CREA, NA, K, COLES, HDL, LDL, VLDL, TRI, GLICO, GAMGT CA, URICO, CPK, URINA, HBGLI					
30/04/2025	0168693	ERICLES LOPES	22/09/1995	M	INF
HEMO, TGO, TGP, P, UREIA, CREA, NA, K, COLES, HDL, LDL, VLDL, TRI, GLICO, GAMGT CA, URICO, CPK, URINA, VDRL					
30/04/2025	0168694	JUAN BERTUNES DIAS DE SANTANA	31/07/1998	M	INF
VDRL					
30/04/2025	0168695	LUIS CARLOS SANTOS CHAVES	12/11/1980	M	INF
VDRL					
02/04/2025	0168698	RENATO DA SILVA FERREIRA	19/10/1984	M	INF
URINA, UROC, ANT11, VDRL					
02/04/2025	0168699	SARA RAQUEL DO NASCIMENTO LACERDA	29/01/1988	F	INF
UREIA, CREA					
02/04/2025	0168700	ANA PAULA RODRIGUES	25/12/1989	F	INF
FE, HEMO, UREIA, CREA, URINA, TGO, TGP, TSH, HBGLI					
02/04/2025	0168701	FABIO RICARDO RAMOS	14/08/1968	M	INF
HEMO, TGO, TGP, P, UREIA, CREA, NA, K, COLES, HDL, LDL, VLDL, TRI, GLICO, GAMGT CA, URICO, CPK, URINA, PSA, VDRL					
02/04/2025	0168702	EMERSON CUSTODIO DA SILVA	19/05/2000	M	INF
UREIA, CREA, TGO, TGP, URINA, ANTIS					
02/04/2025	0168703	EDMILSON LOPES DA COSTA	12/08/1971	M	INF
UREIA, CREA, HEMO, TGO, TGP, BILI, GAMGT, HCV, TOXG, TOXM, HBGLI, TSH					
02/04/2025	0168704	ANTONIO ZEFERINO MEDEIROS	03/04/1964	M	INF
HEMO, TGO, TGP, PCRT, UREIA, CREA, URINA, HBGLI					

Pacientes por Data

LABORMED SERVICOS EM SAUDE LTDA

Convenio :

Periodo de 01-04-2025 a 30-04-2025

Data	Codigo	Paciente	Dt.Nasc	S	Convenio
02/04/2025	0168705	CLAUDIO MARQUES	05/11/1957	M	INF
VDRL					
04/04/2025	0168706	MARCELO COSTA	15/02/1965	M	INF
HEMO, URICO, CPK, K, NA, TGO, TGP, TSH, T4L, MG, UREIA, CREA, COLES, HDL, LDL VLDL, TRI, GLICO, HBGLI, MICAI					
07/04/2025	0168707	ISABEL DA ROCHA OLIVEIRA	07/10/1967	F	INF
ALFA, TGO, TGP, HEMO, GAMGT, CREA, GLICO					
07/04/2025	0168708	PATRICK MIKHAEL DOS SANTOS BARBOZA	08/08/1998	M	INF
HEMO, TGO, TGP, P, K, NA, UREIA, CREA, COLES, HDL, LDL, VLDL, TRI, GLICO, GAMGT CA, URINA, CPK, URICO, VDRL, ANTAG, ANTAM					
07/04/2025	0168709	RODRIGO PEDRO LAURIANO DOS SANTOS	17/03/1995	M	INF
UREIA, CREA, TGO, TGP, URINA, ANTIS					
09/04/2025	0168710	ROSILDA DA SILVA AMORIM	22/11/1948	F	INF
HEMO, UREIA, CREA, TGO, TGP, URINA, ANTIS, TSH, HBGLI					
09/04/2025	0168711	REGINA DE SOUZA AILVA MEIRELES	05/07/1962	F	INF
TSH, T4L, UREIA, CREA, TRI, COLES, HDL, LDL, VLDL, GLICO, HBGLI, MICRO, URICO, CPK, MG K, NA, TGO, TGP, HEMO					
10/04/2025	0168712	GUIOMAR DA SILVA HILARIO	07/02/1954	F	INF
HEMO, TGO, TGP, P, NA, K, UREIA, CREA, COLES, HDL, LDL, VLDL, TRI, GLICO, GAMGT CA, URINA, CPK					
14/04/2025	0168713	JOAO PEDRO VELOSO	31/03/1967	M	INF
HEMO, TGO, TGP, P, NA, K, UREIA, CREA, COLES, HDL, LDL, VLDL, TRI, GLICO, CA URINA, CPK, TOXG, TOXM, ANTAG, ANTAM, CITGG, CITM					
14/04/2025	0168714	MARIO DE ALMEIDA	03/05/1990	M	INF
HEMO, TGO, TGP, P, NA, K, UREIA, CREA, COLES, HDL, LDL, VLDL, TRI, GLICO, GAMGT CA, URINA, CPK, URICO, VDRL, ANTAG, ANTAM					
14/04/2025	0168715	DAVID ROSA DE FARIAS JUNIOR	27/11/1998	F	INF
HEMO, TGO, TGP, P, UREIA, CREA, NA, K, COLES, HDL, LDL, VLDL, TRI, GLICO, CA URICO, CPK, URINA, VDRL, ANTIS					
30/04/2025	0168729	FLAVIA SILVA DA COSTA	30/03/1999	F	14
COLES, HDL, LDL, VLDL, TRI, CREA, FAL, B12, VAL, GLICO, HBGLI, HEMO, K, NA, T4L TGO, TGP, TSH, UREIA, VITAD					
30/04/2025	0168730	MARIA DE FATIMA GOMES DA SILVA DE SIQUE2I2R/A06/1963		F	14
COLES, HDL, LDL, VLDL, CREA, B12, GAMGT, GLICO, HBGLI, HEMO, FE, PROLA, K, NA, T4L TGO, FERRI, LII, TGP, TRI, TSH, UREIA, URINA, VITAD, CA					

Pacientes por Data

LABORMED SERVICOS EM SAUDE LTDA

Convenio :

Periodo de 01-04-2025 a 30-04-2025

Data	Codigo	Paciente	Dt.Nasc	S	Convenio
30/04/2025	0168731	GUILHERME SANTANA DA SILVA	09/03/1997	M	14
HEMO					
30/04/2025	0168732	MARIA SOLANGE SOBREIRA DA SILVA	25/04/1976	F	14
URICO, AMILA, BILI, COLES, HDL, LDL, VLDL, CPK, CREA, FAL, B12, GAMGT, GLICO, HBGLI, HEMO PROGE, ANTIS, TRANS, FE, PROLA, HCV, K, NA, HIV, T4L, TGO, FERRI, HBSAG, TGP, TRI TSH, UREIA, URINA, VDRL, VITAD, CA, ESTRA					
30/04/2025	0168733	MARIA MADALENA ALEIXO COELHO	29/08/1990	F	14
URICO, COLES, HDL, LDL, VLDL, B12, GLICO, HEMO, T4L, TRI, TSH, URINA, VITAD					
01/04/2025	0169960	LORENA VITORYA F XAVIER	24/09/2014	F	1
HEMO, URINA					
02/04/2025	0169961	GUSTAVO HENRIQUE DA SILVA	04/03/2014	M	1
HEMO, UREIA, CREA, NA, K, URINA					
02/04/2025	0169962	PIETRO MIGUEL FERREIRA JOAO	05/12/2023	M	1
HEMO, TGO, TGP, UREIA, CREA, URINA					
02/04/2025	0169963	MANUELLA SILVA DE JESUS	27/10/2014	F	1
HEMO, AMILA					
02/04/2025	0169964	MIRELLA ALVES PRADO	17/12/2023	F	1
HEMO, UREIA, CREA, NA, K, TGO, TGP, URINA					
02/04/2025	0169965	LEONARDO CELLINI PEIXER	01/03/2017	M	1
HEMO, NA, K, TGO, TGP, UREIA, CREA, URINA					
02/04/2025	0169966	MARIA VITORIA DOS SANTOS PEREIRA	13/01/2004	F	1
HEMO, UREIA, CREA, NA, K, TGO, TGP, AMILA, URINA					
02/04/2025	0169967	ISADORA PIRES MENDES	22/01/2018	F	1
HEMO, TGO, TGP, URINA					
02/04/2025	0169968	HARUNA CANDIDO ANDRADE	31/07/2018	F	1
HEMO, URINA					
01/04/2025	0170000	HELOISA SILVA CARDOSO	21/09/2014	F	1
URINA					
01/04/2025	0170001	GABRIEL VICTOR DA SILVA	05/09/2024	M	1
HEMO, PCRT, NA, K, UREIA, CREA, GASO					

Pacientes por Data

LABORMED SERVICOS EM SAUDE LTDA

Convenio :

Periodo de 01-04-2025 a 30-04-2025

Data	Codigo	Paciente	Dt.Nasc	S	Convenio
01/04/2025	0170002	ENDRYCK DE JESUS SANTIAGO	06/03/2024	M	1
HEMO, GASO, PCRT, NA, UREIA, CREA					
01/04/2025	0170003	BENJAMIN B PINHEIRO MARTINS	19/06/2024	M	1
URINA					
01/04/2025	0170004	BENJAMIN B PINHEIRO MARTINS	19/06/2024	M	1
HEMO					
01/04/2025	0170005	PHILIPE DA COSTA BELLO	28/02/2016	M	1
HEMO, TGO, TGP, UREIA, CREA, NA, K, URINA					
01/04/2025	0170015	CLARA ARAUJO DE LIMA	22/05/2016	F	1
URINA					
01/04/2025	0170016	MIGUEL DE ARAUJO CAVALCANTE	21/07/2016	M	1
HEMO, PCRT, NA, K, GASO, UREIA, CREA					
01/04/2025	0170018	NOEMI VITORIA MEDONCA	04/01/2018	F	1
HEMO, PCRT, GASO, NA, K, UREIA, CREA					
01/04/2025	0170019	EZEQUIEL MARQUES	11/10/2018	M	1
HEMO, NA, K, TGO, TGP, UREIA, CREA, URINA					
02/04/2025	0170172	EVELLYN RHAUANY SILVA DE SOUZA	13/09/2003	F	7
CURV6					
02/04/2025	0170173	CLARA LOPES DE AGUIA CARVALHO	12/08/1946	F	7
HEMO, GLICO, HBGLI, COLES, HDL, LDL, VLDL, TRI, TGO, TGP, URICO, CREA, UREIA, URINA, PPF OCUL					
02/04/2025	0170174	VANESSA DA SILVA GONÇALVES	04/05/1988	F	7
CURV6, TSH, T4L					
02/04/2025	0170175	JEFFERSON NUNES DA SILVa	20/01/1973	M	7
HEMO, CREA, UREIA, TGO, TGP, GLICO, COLES, HDL, LDL, VLDL, TRI, PSA					
02/04/2025	0170176	MARIA DE LOURDES BORGES FURTADO	29/10/1954	F	7
HEMO, HBGLI, K, NA, TGO, TGP, UREIA, URICO, CREA, TRI, URINA, PPF, COLES, HDL, LDL VLDL, GLICO					
02/04/2025	0170177	MARIA DE LOURDES GUIMARAES LIMa	16/08/1948	F	7
HEMO, HBGLI, K, NA, TGO, TGP, UREIA, CREA, TRI, COLES, HDL, LDL, VLDL, GLICO, URICO TSH					

Pacientes por Data

LABORMED SERVICOS EM SAUDE LTDA

Convenio :

Periodo de 01-04-2025 a 30-04-2025

Data	Codigo	Paciente	Dt.Nasc	S	Convenio
02/04/2025	0170178	JOSE CARVALHO OLIVEIRA BRINCHI	03/05/1980	M	7
HEMO, URICO, CREA, HBGLI, TRI, UREIA, TGO, TGP, COLES, HDL, LDL, VLDL, GLICO					
02/04/2025	0170179	ANDREIA BRINCHI DE SOUZA OLIVEIRA	09/08/1979	F	7
HEMO, HBGLI, K, NA, TGO, TGP, UREIA, B12, URICO, CREA, TRI, COLES, HDL, LDL, VLDL GLICO					
02/04/2025	0170180	RAFAEL LORENZO MARTINS FERREIRA	22/01/2022	M	7
HEMO, GLICO, FE, FERRI, UREIA, CREA, URINA, PPF					
02/04/2025	0170181	MAYARA ALINE SANTOS DA CONCEICAO DE SOU2Z5A/01/1993		F	7
HEMO, GLICO, COLES, HDL, LDL, VLDL, TRI, TGO, TGP, UREIA, CREA, URINA, PPF, NA, K					
02/04/2025	0170182	JAQUELINE LIMA DA SILVA SANTOS	24/04/1986	F	7
HEMO, HBGLI, TGO, TGP, UREIA, CREA, TRI, COLES, HDL, LDL, VLDL, GLICO					
02/04/2025	0170183	MARIA CRISTINA FURTADO	11/02/1976	F	7
HEMO, HBGLI, K, NA, TGO, TGP, UREIA, URICO, CREA, TRI, URINA, PPF, COLES, HDL, LDL VLDL, GLICO					
02/04/2025	0170184	MARIA DO SOCORRO LINS CARVALHO	03/07/1963	F	7
HEMO, UREIA, CREA, TGO, TGP, PCRT, FAL, GAMGT, NA, K, MG, GLICO, HBGLI, COLES, HDL LDL, VLDL, TRI, VDRL, TSH, T4L, B12, FOLIC, HIV, HBSAG, ANTIS, HCV, URINA, AMILA, LIPAS VHS, TP, TTPA					
02/04/2025	0170185	MARIA SOUZA DA SILVA	14/04/1983	F	7
HEMO, HBGLI, K, NA, TGO, TGP, UREIA, CREA, TRI, COLES, HDL, LDL, VLDL, GLICO					
02/04/2025	0170186	JOAQUIM SEBASTIAO DA SILVA	04/02/1960	M	7
HEMO, HBGLI, K, NA, TGO, TGP, UREIA, PSA, URICO, CREA, TRI, COLES, HDL, LDL, VLDL GLICO					
02/04/2025	0170187	WILLIAMS DA SILVA SANTOS	16/01/1986	M	7
HEMO, HBGLI, TGO, TGP, UREIA, VITAD, TSH, CREA, TRI, URINA, PPF, COLES, HDL, LDL, VLDL GLICO					
02/04/2025	0170188	THAYNA GOMES DA SILVA	28/07/2004	F	7
HEMO, TOXG, TOXM, RUIGG, RUIGM, HBSAG, ABO, RH, HCV, GLICO, VDRL, URINA, HIV, UROC, ANT11 PPF					
04/04/2025	0170189	NICOLE DANTAS COUTINHO	28/06/2015	F	7
FERRI, FE, TRI, HEMO, URINA, PPF, COLES, HDL, LDL, VLDL, GLICO					
04/04/2025	0170190	RODOLFO DE MOURA COUTINHO	27/04/1989	M	7
HBGLI, K, NA, TGO, TGP, UREIA, VITAD, HEMO, TSH, T4L, URICO, CREA, TRI, URINA, PPF COLES, HDL, LDL, VLDL, GLICO					

Pacientes por Data

LABORMED SERVICOS EM SAUDE LTDA

Convenio :

Periodo de 01-04-2025 a 30-04-2025

Data	Codigo	Paciente	Dt.Nasc	S	Convenio
04/04/2025	0170191	SANDRA ALVES DIONISIO	28/08/1976	F	7

FERRI, FE, HBGLI, K, NA, TGO, TGP, UREIA, HEMO, URICO, CREA, TRI, URINA, PPF, COLES HDL, LDL, VLDL, GLICO

04/04/2025	0170192	BENJAMIM NEVES COTRIM	08/06/1956	F	7

HBGLI, K, NA, TGO, TGP, UREIA, HEMO, PSA, URICO, CREA, TRI, COLES, HDL, LDL, VLDL GLICO

04/04/2025	0170193	MARIA APARECIDA DE OLIVEIRA SOUZA	01/12/1963	F	7

TGO, TGP, TRI, UREIA, HEMO, TSH, T4L, CREA, URINA, COLES, HDL, LDL, VLDL, GLICO

04/04/2025	0170194	EMANOELE RIBEIRO FERREIRA	03/02/2003	M	7

HEMO, GLICO, HBGLI, COLES, HDL, LDL, VLDL, TGO, TGP, UREIA, CREA, NA, K, URICO, URINA TRI

04/04/2025	0170195	LIVIA TORRES CORDEIRO PENA	29/11/2004	F	7

FERRI, FE, TGO, TGP, UREIA, HEMO, CREA, TRI, URINA, COLES, HDL, LDL, VLDL, GLICO

04/04/2025	0170196	JOSINEI PENA	11/12/1972	M	7

HBGLI, TGO, TGP, UREIA, HEMO, PSA, URICO, CREA, TRI, COLES, HDL, LDL, VLDL, GLICO

04/04/2025	0170197	VALERIA DE CASSIA TORRES CORDEIRO PENA	23/02/1982	F	7

HBGLI, K, NA, TGO, TGP, UREIA, HEMO, CREA, TRI, URINA, COLES, HDL, LDL, VLDL, GLICO

04/04/2025	0170198	CLEIDE BISPO DOS SANTOS SILVA	19/09/1977	F	7

HBGLI, K, NA, TGO, TGP, UREIA, HEMO, ESTRA, FSH, PROGE, URICO, CREA, LH, TRI, URINA PPF, COLES, HDL, LDL, VLDL, GLICO

04/04/2025	0170199	THAILLA SANTOS SAMPAIO	18/12/2000	F	7

HEMO, TSH, T4L, URINA, UROC, ANT11, HIV, VDRL, HCV, HBSAG, ANTIS, TOXG, TOXM, GLICO

04/04/2025	0170200	ALEXSANDRA PEREIRA DA SILVA	26/11/1996	F	7

HBGLI, TGO, TGP, HEMO, UREIA, MICRO, CREA, TRI, URINA, COLES, HDL, LDL, VLDL, GLICO, UROC ANT11

04/04/2025	0170201	JULIA PEREIRA DOS SANTOS	26/05/2015	F	7

FERRI, FE, TRI, HEMO, ESTRA, FSH, LH, TSH, PROLA, T4L, URINA, PPF, COLES, HDL, LDL VLDL, GLICO

04/04/2025	0170202	GABRIELA APARECIDA DOS SANTOS FERREIRA	08/04/1993	F	7

HEMO, HIV, VDRL, TOXG, TOXM, HBSAG, ANTIS, HCV, URINA, UROC, ANT11, GAMGT, TSH, T4L

04/04/2025	0170203	VALDERI PEQUENO DA SILVA	28/08/1960	M	7

BK, BK2

Pacientes por Data

LABORMED SERVICOS EM SAUDE LTDA

Convenio :

Periodo de 01-04-2025 a 30-04-2025

Data	Codigo	Paciente	Dt.Nasc	S	Convenio
04/04/2025	0170204	LAYLTON DANTAS	26/05/1973	M	7
HBGLI, TGO, TGP, UREIA, HEMO, PSA, CREA, TRI, COLES, HDL, LDL, VLDL, GLICO					
04/04/2025	0170205	AMANDA CRISTINA QUERUBINO	11/10/1998	F	7
HEMO, GLICO, URINA, UROC, ANT11, TSH, T4L, HBGLI, HIV, TOXG, TOXM, RUIGG, RUIGM, HCV, HBSAG ANTIS					
04/04/2025	0170206	NEUSA SALVATICIE	02/11/1952	F	7
UREIA, CREA, TSH, VITAD, B12, URINA, UROC, ANT11, OCUL, ZIN, P, FOLIC, MG, CA, HEMO GLICO, HBGLI, COLES, HDL, LDL, VLDL, TRI, TGO, TGP, GAMGT					
04/04/2025	0170207	JESUSMAR INACIO DA PAIXAO	23/04/1975	M	7
HEMO, GLICO, HBGLI, COLES, HDL, LDL, VLDL, TRI, TGO, TGP, NA, K, UREIA, CREA, URICO URINA, PSA					
04/04/2025	0170208	ELIETE FERREIRA LIMA	20/01/1967	F	7
HBGLI, K, NA, TGO, TGP, UREIA, HEMO, URICO, CREA, TRI, URINA, PPF, COLES, HDL, LDL VLDL, GLICO					
07/04/2025	0170209	MARIA EDUARDA CORDEIRO DE MORAES	03/08/2011	F	7
HEMO, GLICO, COLES, HDL, LDL, VLDL, TRI, FE, FERRI, URINA, PPF					
07/04/2025	0170210	ALINE CORDEIRO SANTANA	27/08/1990	F	7
HEMO, GLICO, HBGLI, COLES, HDL, LDL, VLDL, TRI, TGO, TGP, CREA, UREIA, URICO, NA, K URINA, ESTRA, FSH, LH, TESTL, PROGE					
07/04/2025	0170211	IVONE DE LIMA SANTOS	20/05/1964	F	7
HEMO, LATEX, CREA, TGO, TGP, VHS, FAN, T4L, TSH					
07/04/2025	0170212	FABIO NASCIMENTO RAMOS DA SILVA	24/05/1982	M	7
HBGLI, K, NA, TGO, TGP, UREIA, HEMO, PSA, URICO, CREA, TRI, URINA, PPF, COLES, HDL LDL, VLDL, GLICO					
07/04/2025	0170213	ANA AUREA PEREIRA RAMOS DA SILVA	13/09/1982	F	7
HBGLI, K, NA, TGO, TGP, UREIA, HEMO, URICO, CREA, TRI, URINA, PPF, COLES, HDL, LDL VLDL, GLICO					
07/04/2025	0170214	ERIKKA APARECIDA DE CAMARGO RODRIGUEZ	19/02/1973	F	7
HBGLI, K, NA, TGO, TGP, UREIA, HEMO, URICO, CREA, TRI, URINA, COLES, HDL, LDL, VLDL GLICO					
07/04/2025	0170215	JESSICA DOS SANTOS SILVA	04/10/1989	F	7
HEMO, TOXG, TOXM, RUIGG, RUIGM, HBSAG, ANTIS, ABO, RH, HCV, GLICO, VDRL, URINA, HIV, UROC ANT11, PPF					

Pacientes por Data

LABORMED SERVICOS EM SAUDE LTDA

Convenio :

Periodo de 01-04-2025 a 30-04-2025

Data	Codigo	Paciente	Dt.Nasc	S	Convenio
07/04/2025	0170216	SIMONE DE SOUZA DA MOTA PEREIRA	29/04/1979	F	7
URINA, FAL, CREA, TGO, TGP, VHS, FAN					
07/04/2025	0170217	JULIA SARA GOMES CONSTANTINO	29/11/2003	F	7
TSH, T4L					
07/04/2025	0170218	NATHALI GILBER	08/06/1997	F	7
HEMO, ABO, RH, GLICO, TOXG, TOXM, RUIGG, RUIGM, HIV, VDRL, HBSAG, ANTIS, URINA, UROC, ANT11 PPF, HCV					
07/04/2025	0170219	TIFFANY DA SILVA COELHO	22/02/2003	F	7
TSH, T4L, ESTRA, FSH, PROLA					
07/04/2025	0170220	MANOEL MARQUES DA COSTA	10/01/1953	M	7
FERRI, FE, HBGLI, K, NA, TGO, TGP, UREIA, B12, HEMO, HIVA, ANTAG, ANTAM, HCV, HBSAG ANTIS, TSH, URICO, CREA, PSA, TRI, VDRL, COLES, HDL, LDL, VLDL, GLICO					
07/04/2025	0170221	VANDERLINA BARBOSA DA COSTA	04/04/1952	F	7
HBGLI, TGO, TGP, UREIA, HEMO, CREA, TRI, COLES, HDL, LDL, VLDL, GLICO					
09/04/2025	0170222	KEMILLY ANDRIELI DOS SANTOS GONÇALVES	15/12/0214	F	7
FE, TRI, HEMO, URINA, PPF, COLES, HDL, LDL, VLDL, GLICO, FERRI, TSH					
09/04/2025	0170223	PRISCILA DOS SANTOS GONÇALVES	02/07/1984	F	7
TSH, T4L					
09/04/2025	0170224	NICOLLY CRISTIANA PORTO DOS SANTOS	12/07/2007	F	7
CURV6, HEMO, TSH, T4L, UREIA, UROC, ANT11, HCV, HIV, VDRL, HBSAG, ANTIS, TOXG, TOXM					
09/04/2025	0170225	SIMONE CRISTINA SILVA PORCHIA	20/06/1979	F	7
FERRI, FE, HBGLI, K, NA, TGO, TGP, UREIA, HEMO, URICO, CREA, TRI, URINA, COLES, HDL LDL, VLDL, GLICO					
09/04/2025	0170226	ADONIAS FERNANDES DOS SANTOS	18/11/1972	M	7
HBGLI, K, NA, TGO, TGP, UREIA, HEMO, PSA, URICO, CREA, TRI, COLES, HDL, LDL, VLDL GLICO, URINA, UROC, ANT11					
09/04/2025	0170227	TAMILY INAIÁ SANTOS M. SÁ	12/12/2000	F	7
HEMO, GLICO, COLES, HDL, LDL, VLDL, TGO, TGP, UREIA, CREA, TRI, URINA					
09/04/2025	0170228	JULIO CESAR ALMEIDA	06/07/1977	M	7
TGO, TGP, TRI, UREIA, HEMO, CREA, URINA, COLES, HDL, LDL, VLDL, GLICO, OCUL					
09/04/2025	0170229	ANDRESSA DA SILVA DANTAS	16/10/2006	F	7
HEMO, TOXG, TOXM, RUIGG, RUIGM, HBSAG, ANTIS, ABO, RH, HCV, GLICO, VDRL, URINA, HIV, UROC ANT11, PPF					

Pacientes por Data

LABORMED SERVICOS EM SAUDE LTDA

Convenio :

Periodo de 01-04-2025 a 30-04-2025

Data	Codigo	Paciente	Dt.Nasc	S	Convenio
09/04/2025	0170230	EMANUELLY VICENTE FEITOSA	04/04/2022	F	7
HEMO, GLICO, FE, FERRI, UREIA, CREA, URINA, PPF					
09/04/2025	0170231	MISLENA APARECIDA FEITOSA COELHO	21/09/1988	F	7
TSH, T4L, UROC, ANT11					
09/04/2025	0170232	JAQUELINA DE FATIMA VICENTE FEITOZA	13/05/1982	F	7
HBGLI, K, NA, TGO, TGP, UREIA, HEMO, ESTRA, FSH, LH, TESTL, URICO, CREA, PROGE, TRI URINA, COLES, HDL, LDL, VLDL, GLICO					
09/04/2025	0170233	ASHELEY MENEZES JERONIMO DA SILVA	19/09/2013	F	7
FERRI, FE, TRI, B12, VITAD, HEMO, COLES, HDL, LDL, VLDL, GLICO, FOLIC					
09/04/2025	0170234	VERA LUCIA DE SOUZA PEIXOTO OLIVEIRA	14/01/1962	F	7
TGO, TGP, TRI, UREIA, HEMO, TSH, CREA, URINA, COLES, HDL, LDL, VLDL, GLICO					
09/04/2025	0170235	EUTIMIO FERNANDES DE ALMEIDA	05/10/1942	M	7
TGO, TGP, TRI, UREIA, HEMO, PSA, CREA, URINA, COLES, HDL, LDL, VLDL, GLICO					
09/04/2025	0170236	MARIA LENI RODRIGUES DA ROCHA	12/08/1965	F	7
URICO, CPK, K, NA, TGO, TGP, HEMO, TSH, T4L, MG, UREIA, CREA, TRI, COLES, HDL LDL, VLDL, GLICO, HBGLI, MICAI					
11/04/2025	0170237	MARIA DE LOURDES DE MELO GODOY	15/10/1949	F	7
HEMO, HBGLI, K, NA, TGO, TGP, UREIA, CREA, TRI, COLES, HDL, LDL, VLDL, GLICO					
11/04/2025	0170238	SILVANA NERY GONÇALVEs	18/12/1967	F	7
HEMO, TGO, TGP, TRI, UREIA, OCUL, TSH, T4L, CREA, URINA, COLES, HDL, LDL, VLDL, GLICO					
11/04/2025	0170239	FILOMENA MARIA SANTOS	03/10/1961	F	7
HEMO, HBGLI, TGO, TGP, UREIA, CREA, TRI, COLES, HDL, LDL, VLDL, GLICO					
09/04/2025	0170240	ODINER PEREIRA DA SILVA	04/05/1971	M	7
HEMO					
09/04/2025	0170241	KAYLANE CARDOSO VIEIRA	24/02/2003	F	7
TGO, TGP, TRI, UREIA, HEMO, FSH, LH, PROLA, CREA, URINA, COLES, HDL, LDL, VLDL, GLICO					
11/04/2025	0170242	CRISTINA DA SILVA ANDRADE	26/07/1951	F	7
HEMO, CA, ELETR, VITAD, LATEX, URINA, TSH, CREA, TGO, TGP, VHS, GLICO					
11/04/2025	0170243	ISAURA VITORIA HIPOLITO PESSOA	19/12/1999	F	7
TSH, T4L, VDRL, RUIGG, RUIGM, URINA, UROC, ANT11					

Pacientes por Data

LABORMED SERVICOS EM SAUDE LTDA

Convenio :

Periodo de 01-04-2025 a 30-04-2025

Data	Codigo	Paciente	Dt.Nasc	S	Convenio
11/04/2025	0170244	LUZIA BATISTA VIEIRA DA SILVA	15/07/1965	F	7

HEMO, HBGLI, K, NA, TGO, TGP, UREIA, URICO, CREA, TRI, URINA, PPF, COLES, HDL, LDL
VLDL, GLICO

11/04/2025	0170245	EVANICE MACIEL FERRAZ	01/12/1946	F	7

HEMO, GLICO, HBGLI, COLES, HDL, LDL, VLDL, TRI, TGO, TGP, CREA, UREIA, NA, K, URINA

11/04/2025	0170246	TEREZA CRISTINA DE SOUSA	14/12/1960	F	7

HEMO, GLICO, HBGLI, COLES, HDL, LDL, VLDL, TRI, TGO, TGP, URICO, UREIA, CREA, URINA, OCUL

04/04/2025	0170385	ROSA DE LOURDES DA SILVA ROCHA	23/11/1965	F	3

HEMO, COLES, TRI, TSH, T4L, T4, FSH, LH, PROGE, TESTO, PROLA, TGO, TGP, CREA, NA
K, FE, FERRI, URINA, B12, VHS, PCRT, LATEX, FAN

02/04/2025	0170400	NAJARA DELGADO GRACIDE	23/01/1980	F	3

HEMO, HBGLI, TSH, COLES, HDL, LDL, VLDL, TRI, VDRL, HIV, HBSAG, ANTIS, HCV, FAN, PCRT
ASLO, TGO, TGP, AMILA, GAMGT

02/04/2025	0170401	SARA COSTA DE OLIVEIRA	17/11/1982	F	3

HEMO, HBGLI, TSH, COLES, HDL, LDL, VLDL, TRI, FE, FERRI, VITAD, B12

02/04/2025	0170402	MARCIA DE ALMEIDA CORREIA	29/04/1977	F	3

HEMO, GLICO, TSH, T4L, T4, ESTRA, TESTO, PROGE, LH, FSH, VITAD, B12

02/04/2025	0170403	EVELLYN DOS SANTOS COSTA	29/12/2005	F	3

CURV6, HEMO, GLICO, HIV, VDRL, HBSAG, ANTIS, HCV, TOXG, TOXM, RUIGG, RUIGM, ABO, RH, URINA
UROC, ANT11

02/04/2025	0170404	EUJACIO SOUSA DE OLIVEIRA	21/03/1965	M	3

HEMO, HBGLI, COLES, HDL, LDL, VLDL, TRI, PSA, UREIA, CREA, NA, K, URINA, UROC, ANT11
GLICO

02/04/2025	0170405	PIETRO HENRIQUE DA SILVA DIAS	05/06/2018	M	3

HEMO, FE, COLES, HDL, LDL, VLDL, TRI, GLICO, HBGLI, TSH, VITAD, URINA

02/04/2025	0170407	MARIA APARECIDA DE SOUSA	23/08/1975	F	3

URICO, CPK, K, NA, TGO, TGP, HEMO, TSH, T4L, UREIA, CREA, TRI, COLES, HDL, LDL
VLDL, GLICO, HBGLI

09/04/2025	0170410	MARCIA ELIZABETE DA SILVA DA COSTA	23/07/1967	F	3

PPF, VITAD, B12, HEMO, HBGLI, TSH, TGO, TGP, COLES, HDL, LDL, VLDL, TRI, CREA, URICO
URINA, NA, K, CA

09/04/2025	0170411	JOSEFA MACHADO DE SOUZA	25/05/1948	F	3

T4L, TSH, TIRE, TPO

Pacientes por Data

LABORMED SERVICOS EM SAUDE LTDA

Convenio :

Periodo de 01-04-2025 a 30-04-2025

Data	Codigo	Paciente	Dt.Nasc	S	Convenio
09/04/2025	0170412	PYETRO SOUZA SOARES	06/05/2019	M	3
HEMO, FE, FERRI, COLES, HDL, LDL, VLDL, GLICO, HBGLI, VITAD, TSH, IGE, CA, P, URINA FAL					
09/04/2025	0170413	JORGE CARDOSO	20/07/1951	M	3
CREA, GLICO, HBGLI, MG, K, TGP, TRI, B12, HEMO, INSUL, ZIN, COLES, HDL, LDL, VLDL MICAI, MICRO					
09/04/2025	0170414	JESUS CARLOS DOS SANTOS SOUZA	31/07/1954	M	3
HEMO, HBGLI, TSH, PSA, COLES, HDL, LDL, VLDL, TRI, UREIA, CREA, NA, K					
09/04/2025	0170415	ELIZABETE FERREIRA DE MATOS	01/06/1972	F	3
FSH, LH					
09/04/2025	0170416	VICTOR HUGO MOREIRA	13/03/1999	M	3
HEMO, HBGLI, TSH, COLES, HDL, LDL, VLDL, TRI, UREIA, CREA, NA, K					
09/04/2025	0170417	MARIA APARECIDA SOUZA RODRIGUES	19/03/1957	F	3
GLICO, HBGLI, B12, VITAD, CA, ZIN, TSH, T4L, TIRE, TPO					
09/04/2025	0170418	ENZO GABRIEL FERNANDES MELLO CORREA	29/11/2017	M	3
HEMO, FE, COLES, HDL, LDL, VLDL, TRI, GLICO, HBGLI, TSH, VITAD, URINA					
07/04/2025	0170419	ANTONIO FAUSTINO FILHO	03/07/1960	M	3
NA, K, CA, URINA, HEMO, HBGLI, TSH, TGO, TGP, COLES, HDL, LDL, VLDL, TRI, CREA URICO, PSA, VITAD, B12					
09/04/2025	0170420	CLAUDEMIR GONCALVES	18/08/1975	M	3
HEMO, HBGLI, TSH, COLES, HDL, LDL, VLDL, TRI, UREIA, CREA, NA, K					
09/04/2025	0170421	MANOEL PINHEIRO DE ARAUJO	10/01/1954	M	3
URICO, CPK, K, NA, TGO, TGP, HEMO, TSH, T4L, UREIA, CREA, TRI, COLES, HDL, LDL VLDL, GLICO, HBGLI, MICAI, CHAGG, CHAGM					
09/04/2025	0170422	TAINA RODRIGUES GONÇALVES	03/02/1998	F	3
CURV6					
04/04/2025	0170423	ATSUME NOBUSADA	22/10/1942	F	3
VITAD, B12, UROC, ANT11, HEMO, HBGLI, TSH, TGO, TGP, COLES, HDL, LDL, VLDL, TRI, CREA URICO, URINA, NA, K, CA					
04/04/2025	0170424	SARA DE OLIVEIRA	04/12/1997	F	3
HEMO, T3, TSH, T4L					

Pacientes por Data

LABORMED SERVICOS EM SAUDE LTDA

Convenio :

Periodo de 01-04-2025 a 30-04-2025

Data	Codigo	Paciente	Dt.Nasc	S	Convenio
04/04/2025	0170425	DEBORA RODRIGUES DOS SANTOS	15/07/1997	F	3
HEMO, GLICO, HBGLI, TSH, T4L, COLES, HDL, LDL, VLDL, TRI					
07/04/2025	0170426	DEISE CRISTINA DOS SANTOS DE MELO	08/10/1979	F	3
HEMO, CREA, TGO, TGP, VHS, URINA					
04/04/2025	0170427	BARBARA GOBKOWSKI	21/12/1950	F	3
URINA, VITAD, B12, HEMO, HBGLI, TSH, TGO, TGP, COLES, HDL, LDL, VLDL, CREA, URICO, NA K, CA					
07/04/2025	0170428	JERRY CANHO	18/07/1966	M	3
HEMO, HBGLI, TSH, PSA, COLES, HDL, LDL, VLDL, TRI, UREIA, CREA, NA, K, VITAD, B12					
04/04/2025	0170429	VANESSA DE LIMA CARVALHO	17/07/1995	F	3
URINA, UROC, ANT11					
07/04/2025	0170430	PEDRO WELLINGTON LOURENÇO	06/11/1962	M	3
CREA, K, UREIA, HEMO, FERRI, URINA, HBGLI, MICRO					
07/04/2025	0170431	MARIA SALETE AMARAL	11/02/1958	F	3
HEMO, HBGLI, TSH, COLES, HDL, LDL, VLDL, TRI, UREIA, CREA, NA, K					
07/04/2025	0170432	ELIETE DO CARMO DE PAULA	22/07/1972	F	3
TSH, T3, T4L, VITAD, B12, FE, COLES, HDL, LDL, VLDL, TRI, FERRI, HEMO, GLICO, HBGLI					
07/04/2025	0170433	RUI APARECIDO FERREIRA	16/02/1964	M	3
PSA, VITAD, B12, HEMO, HBGLI, TSH, TGO, TGP, COLES, HDL, LDL, VLDL, TRI, CREA, URICO URINA, NA, K, CA					
07/04/2025	0170434	SELMA BRANDAO MENEZES DA SILVA VENTURA	02/12/1960	F	3
URICO, URINA, UROC, ANT11, HEMO, HBGLI, TSH, T4L, COLES, HDL, LDL, VLDL, TRI, TGO, TGP CREA, UREIA, VITAD, B12					
07/04/2025	0170435	EVA FAUSTINO DA SILVA	19/10/1946	F	3
HEMO, TSH, T4L, UREIA, CREA, FE, FERRI, FAN, LATEX, GLICO, HBGLI, INSUL, B12, VITAD, ZIN					
09/04/2025	0170436	MARIA DO CARMO SILVA DE SIQUEIRA	13/07/1973	F	3
FSH, LH					
07/04/2025	0170437	PAULO CESAR	19/01/1959	M	3
HEMO, HBGLI, TSH, PSA, TESTO, TESTL, UREIA, CREA, NA, K, URINA, UROC, ANT11					
09/04/2025	0170438	JOSE DE OLIVEIRA	19/03/1947	M	3
TSH					

Pacientes por Data

LABORMED SERVICOS EM SAUDE LTDA

Convenio :

Periodo de 01-04-2025 a 30-04-2025

Data	Codigo	Paciente	Dt.Nasc	S	Convenio
09/04/2025	0170439	GABRIEL FELIPE NUNES	13/06/2017	M	3
HEMO, FE, COLES, HDL, LDL, VLDL, TRI, GLICO, HBGLI, TSH, VITAD, IGE, URINA					
09/04/2025	0170440	MARIA LUISA NUNES	10/10/2019	F	3
HEMO, FE, COLES, HDL, LDL, VLDL, TRI, GLICO, HBGLI, TSH, VITAD, IGE, URINA					
04/04/2025	0170442	AKIRA TAKAHASHI	20/06/1944	M	3
HEMO, HBGLI, TSH, PSA, COLES, HDL, LDL, VLDL, TRI, UREIA, CREA, NA, K					
04/04/2025	0170443	SEBASTIAO MARIANO DOMINGUES	28/03/1937	M	3
HEMO, HBGLI, TSH, PSA, COLES, HDL, LDL, VLDL, TRI, UREIA, CREA, NA, K					
04/04/2025	0170444	ROBERTO RODRIGUES DA SILVA	01/12/1965	M	3
UREIA, CREA					
04/04/2025	0170445	MARCELO DEL DONO	21/10/1974	M	3
NA, K, CA, URINA, HEMO, HBGLI, TSH, TGO, TGP, COLES, HDL, LDL, VLDL, TRI, URICO CREA, PSA, VITAD, B12					
02/04/2025	0170446	MARIA SONIA SANTANA FONTES	12/06/1953	F	3
VITAD, B12, CA, HEMO, HBGLI, TSH, TGO, TGP, COLES, HDL, LDL, VLDL, TRI, CREA, URICO NA, K					
02/04/2025	0170447	JOAO FONTES	07/06/1951	M	3
URINA, PPF, VITAD, B12, HEMO, HBGLI, TSH, TGO, TGP, COLES, HDL, LDL, VLDL, TRI, CREA URICO, PSA, NA, K, CA					
02/04/2025	0170448	ADRIANO FONTES	12/04/1988	M	3
PPF, NA, K, HEMO, HBGLI, TSH, TGO, TGP, COLES, HDL, LDL, VLDL, TRI, CREA, URICO URINA, VITAD, B12					
02/04/2025	0170449	KATLEEN DA SILVA FONTES	27/11/2009	F	3
VITAD, B12, PPF, HEMO, HBGLI, TSH, TGO, TGP, COLES, HDL, LDL, VLDL, TRI, CREA, URICO URINA, NA, K, CA					
04/04/2025	0170450	ELIENE JESUS DOS SANTOS	02/08/1975	F	3
HEMO, HBGLI, T4L, TSH, COLES, HDL, LDL, VLDL, TRI, UREIA, CREA, NA, K, B12, VITAD					
04/04/2025	0170451	CINTHIA SILVA MONTEIRO	04/03/1995	F	3
HEMO, ABO, RH, GLICO, TOXG, TOXM, HIV, VDRL, HBSAG, ANTIS, URINA, PPF, HCV					
04/04/2025	0170452	WILIAN MACHUDA ROCHA	14/02/1990	M	3
VDRL, HBSAG, ANTIS, HCV, HIV, ABO, RH					

Pacientes por Data

LABORMED SERVICOS EM SAUDE LTDA

Convenio :

Periodo de 01-04-2025 a 30-04-2025

Data	Codigo	Paciente	Dt.Nasc	S	Convenio
04/04/2025	0170453	NILDENEI SOARES DO NASCIMENTO	23/12/1964	F	3
URICO, CPK, MG, K, NA, TGO, TGP, HEMO, TSH, T4L, UREIA, CREA, TRI, COLES, HDL LDL, VLDL, GLICO, HBGLI					
04/04/2025	0170454	MANUELLA DA SILVA FERREIRA	13/08/2021	F	3
HEMO, FE, COLES, HDL, LDL, VLDL, TRI, GLICO, HBGLI, TSH, VITAD, IGE, URINA					
04/04/2025	0170455	SANDRA ALVES	28/02/1972	F	3
HEMO, GLICO, URINA					
04/04/2025	0170456	ANTONIO PEREIRA DE OLIVEIRA	16/12/1949	M	3
NA, K, CA, VITAD, B12, HEMO, HBGLI, TSH, TGO, TGP, COLES, HDL, LDL, VLDL, CREA URICO, PSA, URINA					
04/04/2025	0170457	BEATRIZ COLODRO AMANTE	29/05/1975	F	3
URICO, CPK, K, NA, TGO, TGP, HEMO, TSH, T4L, UREIA, CREA, TRI, COLES, HDL, LDL VLDL, GLICO, HBGLI					
04/04/2025	0170458	ADRIANO JOSE DE OLIVEIRA	22/03/1986	M	3
HEMO, URINA, CREA, TGO, TGP, VHS, FAN, ZIN, VITAD, B12, TSH, T4L, T3, CPK, FIBRI URICO, COLES, HDL, LDL, VLDL, TRI, GLICO, HBGLI, INSUL					
04/04/2025	0170459	ADEMIR FERREIRA DA SILVA	15/06/1951	M	3
HBGLI, GLICO					
02/04/2025	0170460	DAVI DA SILVA MELO	09/11/2021	M	3
HEMO, FE, COLES, HDL, LDL, VLDL, TRI, GLICO, HBGLI, TSH, VITAD, IGE, URINA					
02/04/2025	0170461	ISAAC DA SILVA MELO	28/05/2020	M	3
HEMO, FE, COLES, HDL, LDL, VLDL, TRI, GLICO, HBGLI, TSH, VITAD, IGE, URINA					
02/04/2025	0170462	CARLOS EDUARDO DE SOUZA	03/01/1972	M	3
HBGLI					
04/04/2025	0170463	STEPHANIE MONIQUE MARTINS BEZERRA	20/10/1998	F	3
HEMO, GLICO, URINA, UROC, ANT11, CURV6					
02/04/2025	0170464	HELOISA RODRIGUES ARAUJO CORNELIO FERRE1I3R/A06/2017		F	3
HEMO, FE, COLES, HDL, LDL, VLDL, TRI, GLICO, HBGLI, TSH, VITAD, IGE, URINA					
02/04/2025	0170465	BIANCA RODRIGUES ARAUJO CORNELIO FERREI2R2A/11/2015		F	3
HEMO, FE, COLES, HDL, LDL, VLDL, TRI, GLICO, HBGLI, TSH, VITAD, IGE, URINA					
02/04/2025	0170466	MARIA VERA LUCIA DE LIMA MARQUES	16/01/1950	F	3
URICO, CPK, K, NA, TGO, TGP, HEMO, TSH, T4L, MG, UREIA, CREA, TRI, COLES, HDL LDL, VLDL, GLICO, HBGLI, MICAI					

Pacientes por Data

LABORMED SERVICOS EM SAUDE LTDA

Convenio :

Periodo de 01-04-2025 a 30-04-2025

Data	Codigo	Paciente	Dt.Nasc	S	Convenio
11/04/2025	0170467	GILDA MARIA TAMBORINI	07/05/1955	F	4
HEMO, CREA, TRI, B12, VITAD, TSH, T4L, TGO, TGP, URINA, COLES, HDL, LDL, VLDL, GLICO					
11/04/2025	0170468	HENRIQUE DOMINGUES ELOI	18/12/1980	M	4
HEMO, URINA, PSA, GLICO, COLES, HDL, LDL, VLDL, TRI, TSH, CREA, UREIA, TGO, TGP, URICO					
11/04/2025	0170469	YASMIN STELLZER MATSUEDA	10/01/1990	F	4
HEMO, UREIA, CREA, COLES, HDL, LDL, VLDL, TRI, GLICO, TGO, TGP, TSH					
11/04/2025	0170470	AURORA VANEGAS LUI	20/11/2016	F	4
HEMO, FERRI, FE, VITAD					
11/04/2025	0170471	EDDI MATTEO VANEGAS LUI	15/03/2014	M	4
VITAD					
14/04/2025	0170472	MARIA GLORIA ALMEDA WALTER	05/11/1950	F	4
URICO, CREA, TRI, HEMO, TSH, TGO, TGP, URINA, COLES, HDL, LDL, VLDL, GLICO, HBGLI					
14/04/2025	0170473	ANTONIO AFONSO DE PADUA	18/10/1949	M	4
CREA, K, UREIA, HEMO, URINA, HBGLI, GLICO, MICAI					
14/04/2025	0170474	ISABELLY SOUZA LECHO	21/10/2005	F	4
URICO, CA, CREA, TRI, HEMO, TSH, T4L, TGO, TGP, URINA, COLES, HDL, LDL, VLDL, GLICO					
14/04/2025	0170475	CAMILLE CRISTINA PEREIRA DA CONSECA	19/11/2010	F	4
CA, CREA, TRI, B12, VITAD, HEMO, TSH, URINA, COLES, HDL, LDL, VLDL, GLICO					
14/04/2025	0170476	PIETRO FRANCISCO PEREIRA DA FONSECA	28/04/2009	M	4
CA, CREA, TRI, B12, VITAD, HEMO, TSH, URINA, COLES, HDL, LDL, VLDL, GLICO					
14/04/2025	0170477	LIANA PIRES DALECIO DO PRADO	09/08/1968	F	4
URICO, CA, CREA, TRI, HEMO, TSH, T4L, TGO, TGP, URINA, COLES, HDL, LDL, VLDL, GLICO					
14/04/2025	0170478	ADRIANA CORNELIO DE LIMA	01/01/1971	F	4
CA, CREA, FERRI, GLICO, HBGLI, MG, K, TGP, B12, VITAD, PTH, ZIN, TSH, T4L, COLES HDL, LDL, VLDL					
14/04/2025	0170479	ADINETE DOS SANTOS DA COSTA	11/04/1968	F	4
URICO, CREA, TRI, HEMO, TGO, TGP, URINA, COLES, HDL, LDL, VLDL, GLICO					
14/04/2025	0170480	ELILDE MUNIZ SANTOS CLAUDIANO	12/12/1977	F	4
FSH, LH, T4L, TSH, ESTRA					

Pacientes por Data

LABORMED SERVICOS EM SAUDE LTDA

Convenio :

Periodo de 01-04-2025 a 30-04-2025

Data	Codigo	Paciente	Dt.Nasc	S	Convenio
14/04/2025	0170481	GISLENE DE SOUZA RODRIGUES	28/09/1970	F	4
GLICO, OCUL					
14/04/2025	0170482	ADRIANA FRANCISCO	21/06/1979	F	4
URICO, CREA, TRI, HEMO, TSH, T4L, TGO, TGP, URINA, COLES, HDL, LDL, VLDL, GLICO					
16/04/2025	0170483	CLAUDEMIR DE OLIVEIRA SILVA	30/07/2002	M	4
VDRL, HIV, HBSAG, HCV, ABO, RH					
16/04/2025	0170484	JESSICA MORAES DA SILVA CHAGAS	11/09/1991	F	4
URICO, CREA, TRI, HEMO, TSH, T4L, TGO, TGP, URINA, COLES, HDL, LDL, VLDL, GLICO					
16/04/2025	0170485	MARIA EDUARDA MORAES DA SILVA	27/08/2011	F	4
URICO, CA, CREA, TRI, B12, VITAD, HEMO, TSH, T4L, TGO, TGP, URINA, COLES, HDL, LDL VLDL, GLICO					
16/04/2025	0170486	LUANA SOFIA CARDOSO AZEVEDO	14/02/2005	F	4
HEMO, URINA, GLICO, COLES, HDL, LDL, VLDL, TRI, TSH, T4L, URICO, CREA, TGO, TGP, VITAD B12, CA					
16/04/2025	0170487	RAIMUNDA PEREIRA SANTOS	16/12/1953	F	4
URICO, CA, CREA, TRI, HEMO, TSH, T4L, TGO, TGP, URINA, COLES, HDL, LDL, VLDL, GLICO HBGLI					
16/04/2025	0170488	ROSA APARECIDA SILVA	21/02/1954	F	4
TSH, T4L, HEMO, COLES, HDL, LDL, VLDL, TRI, TGO, TGP, CREA, URINA, CA, VITAD, GLICO					
16/04/2025	0170489	AYLLA SANTOS RIBEIRO	23/11/2023	F	4
CREA, FERRI, FE, UREIA, HEMO, URINA, GLICO, PPF					
16/04/2025	0170490	MARIA DAS GRACAS DO NASCIMENTO	10/10/1970	F	4
URICO, CREA, TRI, HEMO, TSH, T4L, TGO, TGP, URINA, COLES, HDL, LDL, GLICO					
16/04/2025	0170491	BIANCA BATTASO SOUZA	07/07/2007	F	4
HEMO, URINA, GLICO, COLES, HDL, LDL, VLDL, TRI, TSH, T4L, TGO, TGP, CA, URICO					
16/04/2025	0170492	ELAINE RODRIGUES DE ALMEIDA SILVA	21/12/1970	F	4
HEMO, UREIA, CREA, URICO, COLES, HDL, LDL, VLDL, GLICO, HBGLI, TGO, TGP, GAMGT, TSH, CA					
16/04/2025	0170493	MARIA DE LOURDES LACERDA	14/02/1959	F	4
CREA, TRI, HEMO, TSH, T4L, TGO, TGP, COLES, HDL, LDL, VLDL, GLICO, HBGLI, URINA					
16/04/2025	0170494	RAVI LUCCA SILVA	14/08/2019	M	4
CREA, FERRI, FE, TRI, UREIA, HEMO, URINA, COLES, HDL, LDL, VLDL, GLICO, PPF					

Pacientes por Data

LABORMED SERVICOS EM SAUDE LTDA

Convenio :

Periodo de 01-04-2025 a 30-04-2025

Data	Codigo	Paciente	Dt.Nasc	S	Convenio
16/04/2025	0170495	NIRALI ROQUE SILVA	02/03/2023	F	4
CREA, FERRI, FE, UREIA, HEMO, TSH, URINA, GLICO, PPF					
16/04/2025	0170497	MAELLY APARECIDA MOURA FERREIRA	13/04/2002	F	4
URICO, CA, CREA, FE, TRI, B12, VITAD, HEMO, TSH, COLES, TGO, TGP, URINA, HBGLI, GLICO					
16/04/2025	0170498	CARLOS ROBERTO PASOTTO FERREIRA	15/03/1970	M	4
URICO, CREA, TRI, HEMO, PSA, TGO, TGP, COLES, HDL, LDL, VLDL, GLICO					
23/04/2025	0170499	VANDERLEY DA SILVA	06/01/1956	M	4
HEMO, URICO, CREA, TRI, PSA, TSH, T4L, TGO, TGP, URINA, COLES, HDL, LDL, VLDL, GLICO B12					
23/04/2025	0170500	ISABEL CRITSINA GOMEZ	10/12/1964	F	4
HEMO, URICO, CA, CREA, MG, K, NA, TRI, B12, VITAD, TSH, T4L, TGO, TGP, URINA COLES, HDL, LDL, VLDL, GLICO					
23/04/2025	0170501	BORIS SILVA DE SOUZA	14/03/1966	M	4
HEMO, CREA, TRI, PSA, TSH, TGO, TGP, URINA, COLES, HDL, LDL, VLDL, HBGLI					
23/04/2025	0170502	CAMILA QUEIROZ DE JESUS	26/07/1998	F	4
HEMO, TOXG, TOXM, RUIGG, RUIGM, HBSAG, ABO, RH, HCV, VDRL, URINA, HIV, UROC, ANT11, GLICO PPF					
23/04/2025	0170503	MARIA LUCIA ALEIXO	13/11/1955	F	4
URICO, CA, TRI, VITAD, TSH, T4L, COLES, HDL, LDL, VLDL, GLICO					
23/04/2025	0170504	ISABELLA FERNANDES DIONISIO	24/05/2019	F	4
VITAD					
23/04/2025	0170505	APARECIDA RIBAS DE OLIVEIRA	22/02/1966	F	4
TSH, T4L, COLES, HDL, LDL, VLDL, TRI, GLICO, HBGLI					
23/04/2025	0170506	MARLI RIBAS DE OLIVEIRA	02/03/1974	F	4
COLES, HDL, LDL, VLDL, TRI, GLICO, HBGLI					
23/04/2025	0170507	KAMILLY VITORIA RODRIGUES SILVA	19/12/2017	F	4
HEMO, CREA, FERRI, FE, TRI, UREIA, URINA, COLES, HDL, LDL, VLDL, GLICO, PPF, UROC, ANT11					
23/04/2025	0170508	BRUNA GUILHEM FLORENCIO	18/08/1993	F	4
HEMO, URICO, CA, CREA, FERRI, FE, TRI, UREIA, B12, VITAD, TSH, T4L, TGO, TGP, URINA COLES, HDL, LDL, VLDL, GLICO, HBGLI					
23/04/2025	0170509	TIAGO SANTOS OLIVEIRA	15/12/1995	F	4
VDRL					

Pacientes por Data

LABORMED SERVICOS EM SAUDE LTDA

Convenio :

Periodo de 01-04-2025 a 30-04-2025

Data	Codigo	Paciente	Dt.Nasc	S	Convenio
23/04/2025	0170510	FERNANDA RAFAELA RODRIGUES GOMES	25/01/2001	F	4
HEMO, TRI, CREA, TSH, T4L, TGO, TGP, URINA, COLES, HDL, LDL, VLDL, GLICO					
23/04/2025	0170511	SAFIRA MIRANDA GOMES DOS SANTOS	01/01/2023	F	4
HEMO, CREA, FERRI, FE, UREIA, URINA, GLICO, PPF					
23/04/2025	0170512	LIDIA HERMINIA ORMENEZZI	04/02/1953	F	4
HEMO, FE, FERRI, B12, GLICO, COLES, TRI, TS, T4L, TGO, TGP, URICO, URINA, VITAD, TSH UREIA, CREA					
25/04/2025	0170513	CAMILA BITTENCOURT RODRIGUES	25/03/1990	F	4
VDRL, HIV, HBSAG, ANTIS, HCV					
25/04/2025	0170514	CAIO VINICIUS VICENTE FERREIRA GERMANO	12/01/1990	M	4
VDRL					
25/04/2025	0170515	ANTONIO CARLOS GOMES DA SILVA	21/08/1953	M	4
OCUL					
25/04/2025	0170516	MARCOS PAULO BANHARA COPESKY DA SILVA	12/09/1982	M	4
URICO, CREA, TRI, HEMO, PSA, TSH, TGO, TGP, URINA, COLES, HDL, LDL, VLDL, GLICO					
25/04/2025	0170517	ALBENIZA NASCIMENTO DA PAIXAO	03/03/1975	F	4
TRI, VITAD, COLES, HDL, LDL, VLDL					
25/04/2025	0170518	NEIDE APARECIDA ALVES	20/04/1959	F	4
HEMO, URINA, GLICO, COLES, HDL, LDL, VLDL, TRI, TSH, VITAD, UREIA, CREA, CA, TGO, TGP URICO					
25/04/2025	0170519	GUSTAVO BASTOS DE MORAES SOARES	19/09/2007	M	4
URICO, CREA, TRI, HEMO, TSH, COLES, URINA, GLICO					
25/04/2025	0170520	BRUNA CAROLINA DE CASTRO NUNES	24/07/1998	F	4
URICO, CREA, TRI, HEMO, TGO, TGP, URINA, COLES, HDL, LDL, VLDL, GLICO, UROC, ANT11					
25/04/2025	0170521	SHEILA FATIMA DE OLIVEIRA	14/11/1979	F	4
HDL, LDL, COLES, CREA, TGO, TGP, TRI, UREIA, HEMO, URICO, GLICO, HBGLI, ESTRA, FSH, TSH T4L					
25/04/2025	0170522	BETANIA DE SOUSA DA SILVA LIMA	13/07/1976	F	4
URICO, CA, CREA, TRI, B12, VITAD, HEMO, TSH, TGO, URINA, COLES, HDL, LDL, VLDL, GLICO HBGLI					
25/04/2025	0170523	GETULIO SOARES PEREIRA	01/09/1982	M	4
CPK, GLICO, TRI, B12, VITAD, HEMO, TSH, T4L, COLES, HDL, LDL, VLDL					

Pacientes por Data

LABORMED SERVICOS EM SAUDE LTDA

Convenio :

Periodo de 01-04-2025 a 30-04-2025

Data	Codigo	Paciente	Dt.Nasc	S	Convenio
25/04/2025	0170524	TAYNA SALLES DOS SANTOS	18/03/1997	F	4
URICO, CREA, TRI, VITAD, HEMO, TSH, TGO, TGP, URINA, COLES, HDL, LDL, VLDL, GLICO					
25/04/2025	0170525	PEDRO RIBAS DE OLIVEIRA	01/11/1970	M	4
TRI, TSH, T4L, GLICO, HBGLI					
25/04/2025	0170526	AMANDA APARECIDA FERREIRA QUEIJO DE ARA1U2J/O11/1986		F	4
URICO, CA, VITAD, VHS, HEMO, PCRT, LATEX, FAN					
25/04/2025	0170527	CIDELENA ROCHA PRATES	04/07/1952	F	4
URICO, CA, CREA, B12, VITAD, HEMO, TSH, T4L, TGP, TGO, URINA, COLES, HDL, LDL, VLDL GLICO					
25/04/2025	0170528	MARIA GLORIA SANTOS SILVA	09/03/1974	F	4
URICO, CPK, MG, K, NA, TGO, TGP, HEMO, TSH, T4L, UREIA, CREA, TRI, COLES, HDL LDL, VLDL, GLICO, HBGLI					
28/04/2025	0170529	ELISANGELA DE SOUZA OLIVEIRA	19/10/1972	F	4
VITAD, B12					
28/04/2025	0170530	JOSE PEREIRA DOS SANTOS	19/02/1953	M	4
AMILA, CREA, TRI, HEMO, PSA, TSH, TGO, TGP, COLES, HDL, LDL, VLDL, GLICO, OCUL					
28/04/2025	0170531	RITA ELIZETE OLIVEIRA DOS SANTOS	22/05/1960	F	4
URICO, CREA, TRI, HEMO, TSH, TGO, TGP, URINA, COLES, HDL, LDL, VLDL, GLICO					
28/04/2025	0170532	WEKYSLEY DIAS BARBOSA	13/02/1963	M	4
TRI, COLES, HDL, LDL, VLDL, GLICO, HBGLI					
28/04/2025	0170533	WILSON MARTINS	30/06/1960	M	4
HEMO, URINA, PSA, GLICO, COLES, HDL, LDL, VLDL, TRI, TSH, UREIA, CREA, TGO, TGP, URICO VITAD, B12					
28/04/2025	0170534	ALEXANDRO ARANTES NECO	06/08/1974	M	4
URICO, CREA, TRI, HEMO, PSA, TSH, T4L, TGO, TGP, URINA, COLES, HDL, LDL, VLDL, GLICO					
28/04/2025	0170535	SABRINA PEREIRA DA HORA	13/07/1996	F	4
FTA, FTAM, GLICO, UROC, ANT11, TSH, ANTIS					
28/04/2025	0170536	TEREZINHA DE SOUZA	10/05/1945	F	4
URICO, CREA, TRI, HEMO, TSH, T4L, TGO, TGP, URINA, COLES, HDL, LDL, VLDL, GLICO, HBGLI					
28/04/2025	0170537	MARIA APARECIDA LOPES DE OLIVEIRA	28/06/1987	F	4
CREA, TRI, B12, VITAD, HEMO, TSH, URINA, COLES, HDL, LDL, VLDL, GLICO					

Pacientes por Data

LABORMED SERVICOS EM SAUDE LTDA

Convenio :

Periodo de 01-04-2025 a 30-04-2025

Data	Codigo	Paciente	Dt.Nasc	S	Convenio
28/04/2025	0170538	DAVI LOPES SOARES	12/06/2012	M	4
CREA, TRI, B12, VITAD, HEMO, TSH, COLES, URINA, GLICO					
28/04/2025	0170539	MARIA ALICE LOPES SOARES	30/06/2022	F	4
CREA, FERRI, FE, UREIA, HEMO, URINA, GLICO, PPF					
30/04/2025	0170540	JOSE TEIXEIRA LIMA	20/12/1953	M	4
CREA, TRI, HEMO, PSA, TSH, T4L, URINA, COLES, HDL, LDL, VLDL, GLICO, HBGLI					
30/04/2025	0170541	ALMIR CASSIO SIQUEIRA	30/07/1972	M	4
URICO, TRI, HEMO, PSA, TSH, T4L, OCUL, TGO, TGP, URINA, COLES, HDL, LDL, VLDL, GLICO					
30/04/2025	0170542	KELLY CRISTINA DA SILVA FONSECA	26/01/1982	M	4
URICO, CREA, TRI, TSH, T4L, TGO, TGP, URINA, COLES, HDL, LDL, VLDL, GLICO					
30/04/2025	0170543	IRISMAR ALVES AMORIM	10/05/1956	M	4
URICO, CA, CREA, TRI, HEMO, TGO, TGP, URINA, COLES, HDL, LDL, VLDL, GLICO, PSA					
30/04/2025	0170544	CELIA REGINA INPROTA	03/02/1955	F	4
CREA, TRI, UREIA, HEMO, URINA, COLES, HDL, LDL, VLDL, GLICO, UROC, ANT11					
30/04/2025	0170545	AYLA ALVES OLIVEIRA	25/05/2021	F	4
CREA, FERRI, FE, UREIA, HEMO, URINA, GLICO, PPF					
30/04/2025	0170546	HENRIQUE ALVES OLIVEIRA	23/11/2018	M	4
CREA, FERRI, FE, UREIA, HEMO, URINA, GLICO, PPF					
04/04/2025	0170547	ANA CLARA APARECIDA MARTINS LEITE	01/03/2008	F	4
CREA, TRI, HEMO, TSH, TGO, TGP, URINA, COLES, HDL, LDL, VLDL, GLICO					
04/04/2025	0170548	NEILUANA MARTINA DE MORAES	21/11/1978	F	4
HEMO, URINA, GLICO, HBGLI, COLES, HDL, LDL, VLDL, TRI, TSH, UREIA, CREA, TGO, TGP					
04/04/2025	0170549	ARTHUR GUIMARAES TEIXEIRA	08/12/2004	M	4
CA, P, K, NA, B12, HEMO, HCV, HBSAG, ANTIS, TSH, T4L, MG, VDRL, HIV, GLICO FOLIC					
04/04/2025	0170550	MARISA ADEO DE SANTI	06/05/1983	F	4
URICO, CA, CREA, FERRI, FE, TRI, VITAD, HEMO, TSH, T4L, TGO, TGP, URINA, COLES, HDL LDL, VLDL, GLICO					
04/04/2025	0170551	JURANDIR MENDES DA SILVA	11/11/1959	M	4
HEMO, URINA, PSA, GLICO, HBGLI, COLES, HDL, LDL, VLDL, TRI, TSH, UREIA, CREA, TGO, TGP URICO					

Pacientes por Data

LABORMED SERVICOS EM SAUDE LTDA

Convenio :

Periodo de 01-04-2025 a 30-04-2025

Data	Codigo	Paciente	Dt.Nasc	S	Convenio
07/04/2025	0170552	TELMA CARDOSO DAVID VIEIRA	06/08/1964	F	4
HEMO, URICO, CREA, TRI, TSH, TGO, TGP, URINA, COLES, HDL, LDL, VLDL, GLICO					
07/04/2025	0170553	GUILHERME FERNANDES DIONISIO	13/02/2010	M	4
HEMO, CREA, FERRI, FE, TRI, B12, VITAD, TSH, T4L, TGO, TGP, URINA, COLES, HDL, LDL VLDL, GLICO					
07/04/2025	0170554	APARECIDA SOARES DE OLIVEIRA SOUZA	18/05/1971	F	4
HEMO, CA, ELETR, VITAD, LATEX, VHS, FAN					
07/04/2025	0170555	ELAINE CRISTINA FERREIRA DE ARAUJO	24/01/1980	F	4
HEMO, URICO, CA, CREA, TRI, UREIA, VITAD, TSH, T4L, TGO, TGP, URINA, COLES, HDL, LDL VLDL, GLICO, K, UREIA					
07/04/2025	0170556	ROGERIO GONCALVES ROCHA	25/01/2000	M	4
HEMO, URICO, CREA, TRI, TSH, T4L, TGO, TGP, URINA, COLES, HDL, LDL, VLDL, GLICO					
07/04/2025	0170557	IRENE CABRAL GENTIL	23/04/1949	F	4
URINA, UROC, ANT11, VITAD					
07/04/2025	0170558	BRUNA MARÇAL SANCHES BITTENER	17/12/1995	F	4
HEMO, TOXG, TOXM, RUIGG, RUIGM, HBSAG, ABO, RH, HCV, VDRL, URINA, HIV, UROC, ANT11, GLICO PPF					
07/04/2025	0170559	FRANCISCO SILVA	12/12/1939	M	4
UROC, ANT11					
07/04/2025	0170560	ROBERTA GOMES DA SILVA	11/09/1983	F	4
HEMO, URICO, CREA, TRI, TSH, T4L, TGO, TGP, URINA, COLES, HDL, LDL, VLDL, GLICO					
07/04/2025	0170561	LUCIO MARIA DA SILVA FILHO	18/03/1957	M	4
HEMO, URICO, TRI, PSA, TSH, TGO, TGP, URINA, COLES, HDL, LDL, VLDL, GLICO, HBGLI					
07/04/2025	0170562	MELISSA FONTES DOS SANTOS	27/07/2016	F	4
HEMO, CREA, FERRI, FE, TRI, UREIA, B12, VITAD, URINA, COLES, HDL, LDL, VLDL, GLICO, PPF					
07/04/2025	0170563	MESSIAS JOSE	13/08/1948	M	4
HEMO, URICO, CPK, MG, K, NA, TGO, TGP, TSH, T4L, UREIA, CREA, TRI, COLES, HDL LDL, VLDL, GLICO, HBGLI, MICAI					
07/04/2025	0170564	SUELLEN FRANCINE DE GODOY	01/01/1996	F	4
HEMO, URICO, CREA, TRI, TSH, T4L, COLES, TGO, TGP, URINA, GLICO					
07/04/2025	0170565	JOSE ANTONIO DA SILVA	18/08/1947	M	4
HEMO, CREA, MG, K, B12, VITAD, TSH, T4L, TGO, TGP, GLICO, HBGLI, MICAI, COLES, HDL LDL, VLDL, TRI, URICO					

Pacientes por Data

LABORMED SERVICOS EM SAUDE LTDA

Convenio :

Periodo de 01-04-2025 a 30-04-2025

Data	Codigo	Paciente	Dt.Nasc	S	Convenio
09/04/2025	0170566	MARCIA DEL SANTO CARVALHO	05/06/1962	F	4
HEMO, URICO, TRI, TSH, TGO, TGP, URINA, COLES, HDL, LDL, VLDL, GLICO, HBGLI					
09/04/2025	0170567	VERA LUCIA ALVES DE SOUZA	14/08/1965	F	5
FAN					
09/04/2025	0170568	MARCELLA DUZZI DE SOUZA	11/02/2015	F	5
HEMO, COLES, TRI, URINA, GLICO					
09/04/2025	0170569	JOSE APARECIDO LEMEs	06/03/1951	M	5
HEMO, CA, P, K, NA, B12, HCV, HBSAG, TSH, T4L, MG, VDRL, HIV, GLICO, FOLIC					
09/04/2025	0170570	SILVIA MARIA DE SANTANA SILVA	15/02/1954	F	5
HEMO, URICO, CPK, MG, K, NA, TGO, TGP, TSH, T4L, UREIA, CREA, TRI, COLES, HDL LDL, VLDL, GLICO, HBGLI					
09/04/2025	0170571	BRUNA MARIA BARRETO ANDRADE	12/08/1999	F	5
HEMO, ABO, RH, GLICO, TOXG, TOXM, RUIGG, RUIGM, HIV, VDRL, HBSAG, URINA, HCV, UROC, ANT11 PPF, TSH, T4L, CITGG, CITM					
09/04/2025	0170572	ROBERTO CARLOS BARRETO ANDRADE	10/12/1996	M	5
HEMO, ABO, RH, GLICO, TRI, COLES, HDL, LDL, VLDL, VDRL, HIV, HBSAG, ANTIS, HCV					
09/04/2025	0170573	MARYANA FRANCO DA SILVA	24/11/1988	F	5
UREIA, CREA					
09/04/2025	0170574	KATIA REGINA MIRANDA	14/11/1974	F	5
UREIA, CREA					
09/04/2025	0170575	MUCIO JOSE VILAR	19/03/1965	M	5
HEMO, PSA, HBGLI, COLES, URINA, GLICO					
09/04/2025	0170576	JOELMA CLAUDIANO DE SOUZA	11/09/1975	F	5
VITAD, B12					
11/04/2025	0170577	MARIA DA SALETE GOMES DA COSTA FREITAS	04/08/1968	F	5
TSH, T4					
11/04/2025	0170580	LUIS BRENO PEREIRA	21/12/1963	M	5
HEMO, UREIA, CREA, NA, K, P, PRO24, CA, VITAD, URICO, URINA, UROC					
11/04/2025	0170581	ISAAC DA SILVA DINIZ	10/11/1990	M	5
HEMO, COLES, HDL, LDL, VLDL, CREA, TRI, TGO, TGP, PPF, GLICO					

Pacientes por Data

LABORMED SERVICOS EM SAUDE LTDA

Convenio :

Periodo de 01-04-2025 a 30-04-2025

Data	Codigo	Paciente	Dt.Nasc	S	Convenio
11/04/2025	0170582	EDINALVA ANTONIA DOS SANTOS SILVA	26/02/1970	F	5
HEMO, COLES, HDL, LDL, VLDL, TRI, URINA, GLICO, OCUL, VITAD					
11/04/2025	0170583	HELOISA TEIXEIRA GUERRA	14/11/2022	F	5
HEMO, TP, TTPA					
11/04/2025	0170584	RAIMUNDO DE CARVALHO SILVA	19/07/1964	M	5
HEMO, PSA, COLES, HDL, LDL, VLDL, TRI, URINA, GLICO					
11/04/2025	0170585	BERNARDO DOS SANTOS RODRIGUES	25/09/2020	M	5
HEMO, GLICO, FE, FERRI, UREIA, CREA, URINA, PPF					
11/04/2025	0170586	MARIAN MACENA DOS SANTOS	14/05/1984	F	5
CREA, GLICO, HBGLI, B12, VITAD, TSH, T4L, COLES, HDL, LDL, VLDL, TRI, FAN					
11/04/2025	0170587	MARTINHA ALVES DOS SANTOS	21/06/1962	F	5
ASLO, PCRT, VHS, FAN, LATEX, URICO, HEMO, GLICO, COLES, HDL, LDL, VLDL, TRI					
11/04/2025	0170588	KAMILLY VITORIA SOUZA SILVA	24/07/2013	F	5
HEMO, COLES, HDL, LDL, VLDL, TRI, URINA, GLICO					
11/04/2025	0170589	CLAUDIANE SOUZA DA SILVA	03/02/1994	M	5
HEMO, HBGLI, COLES, HDL, LDL, VLDL, TRI, URINA, GLICO, MG, B12, VITAD, INSUL, TSH, T4L					
16/04/2025	0170590	HELLOA LIMA BANHARA MARTINS	17/11/2013	F	5
HEMO, COLES, HDL, LDL, VLDL, TRI, URINA, GLICO					
16/04/2025	0170591	FRANCISCO DA COSTA RODRIGUES	18/10/1969	M	5
HEMO, PSA, COLES					
16/04/2025	0170592	FERNANDA LIMA DA SILVA	19/09/1990	F	5
HEMO, HBGLI, B12, TSH, T4, COLES, HDL, LDL, VLDL, TRI, TGO, TGP, URINA, FE					
16/04/2025	0170593	ANTONIA DE JESUS ROCHA DIAS	04/08/1959	F	5
URINA, UROC					
16/04/2025	0170594	ANDRE ALVES MARTINS	09/05/2009	M	5
HEMO, GLICO, COLES, HDL, LDL, VLDL, TRI, URINA					
16/04/2025	0170595	BARNARDO DOS SANTOS FIORI	19/07/2018	M	5
HEMO, PPF, COLES, HDL, LDL, VLDL, URINA, GLICO, PROLA					
16/04/2025	0170596	JADE ALVES MARTINS	25/08/2015	F	5
HEMO, GLICO, COLES, HDL, LDL, VLDL, TRI, URINA					

Pacientes por Data

LABORMED SERVICOS EM SAUDE LTDA

Convenio :

Periodo de 01-04-2025 a 30-04-2025

Data	Codigo	Paciente	Dt.Nasc	S	Convenio
16/04/2025	0170597	HEITOR DOS SANTOS	19/08/2020	M	5
HEMO, GLICO, FE, FERRI, UREIA, CREA, COLES, HDL, LDL, VLDL, TRI, URINA, PPF					
16/04/2025	0170598	FABIA REGINA TABOSA DE OLIVEIRA	09/04/1984	F	5
HEMO, PPF, COLES, HDL, LDL, VLDL, TRI, URINA, GLICO					
16/04/2025	0170599	ABIMAEL BISPO DE VASCONCELOS	06/01/1954	M	5
HEMO, PSA, COLES, HDL, LDL, VLDL, URINA, GLICO					
28/04/2025	0170608	LIDINALVA FELIX DA SILVA	26/06/1971	F	5
HBGLI, GLICO					
28/04/2025	0170610	DOMINIC DAVID CASTRO	22/12/2018	M	5
HEMO, COLES, HDL, LDL, VLDL, TRI, URINA, PPF					
28/04/2025	0170611	JOAO OSEAS DE SOUSA	06/04/1958	M	5
HEMO, PSA, HBGLI, COLES, HDL, LDL, VLDL, GLICO					
28/04/2025	0170612	JOSE EUCLIDES RAMOS DE ALMEIDA	01/03/1960	M	5
HEMO, PSA, COLES, HDL, LDL, VLDL, TRI, URINA, GLICO					
28/04/2025	0170613	GERUSA LEAO DA SILVA OLIVEIRA	15/07/1964	F	5
K, UREIA, HEMO, NA, PCRT, CREA, TGO, TGP, TP, TTPA					
28/04/2025	0170614	NEUZA FIGUEIRDO NARDUCI	28/04/1970	F	5
HEMO, TRI, URINA, COLES, HDL, LDL, VLDL					
28/04/2025	0170615	HINDEMBURGO SABINO ALVES	23/08/1959	M	5
HEMO, GLICO, HBGLI, COLES, HDL, LDL, TRI, TSH, PSA					
28/04/2025	0170616	MARLY ALVES DA SILVA MORAES	16/12/1962	F	5
CA, P, K, NA, B12, HEMO, HCV, HBSAG, TSH, T4L, MG, VDRL, HIV, GLICO, FOLIC					
28/04/2025	0170617	LUANA BARBOSA LOURENCO	23/07/2008	F	5
HBGLI, HEMO, COLES, HDL, LDL, VLDL, TRI					
28/04/2025	0170618	ESTHER BARBOSA LOURENÇO	06/12/2010	F	5
HEMO, COLES, HDL, LDL, VLDL, TRI, URINA					
28/04/2025	0170619	DEBORA DA SILVA SANTOS	02/06/2000	F	5
HEMO, HCV, HBSAG, VDRL, URINA, HIV					
29/04/2025	0170620	EVA GONÇALVES DE SOUSA	16/11/1952	F	5
HEMO, GLICO, COLES, TRI, TGO, TGP, URINA					

Pacientes por Data

LABORMED SERVICOS EM SAUDE LTDA

Convenio :

Periodo de 01-04-2025 a 30-04-2025

Data	Codigo	Paciente	Dt.Nasc	S	Convenio
29/04/2025	0170622	ESPEDITO MANOEL DA SILVA	18/08/1939	M	5
CREA, GLICO, HBGLI, MG, K, NA, TGP, UREIA, B12, VITAD, CORT1, TSH, T4L					
30/04/2025	0170623	ABIGAIL NOGUEIRA LESSA DE ARAUJO	24/12/1961	F	5
HEMO, COLES, TRI, URINA, GLICO					
30/04/2025	0170624	VALDENIZA LINS DE OLIVEIRA MONTEIRO	05/04/1967	F	5
HEMO, PPF, TSH, COLES, TRI, URINA, GLICO, T4L					
30/04/2025	0170625	ROSANE APARECIDA DUZZI DE SOUZA	03/10/1985	F	5
HEMO, TSH, T4, COLES, TRI, URINA, GLICO					
30/04/2025	0170626	ROSANGELA MARIA GOMES	02/10/1965	F	5
PPF, TSH, HEMO, T4, COLES, TRI, URINA, GLICO					
30/04/2025	0170633	GILDETE CONCEICAO DA SILVA	20/07/1954	F	5
HEMO, COLES, TRI, URINA, GLICO					
30/04/2025	0170634	RICHARD SILVA GUIMARAES	30/10/2006	M	5
HEMO, TRI, ABO, RH, COLES					
30/04/2025	0170635	ELIZANGELA MARIA BARBOSA VIEIRA	10/02/1979	F	5
HEMO, COLES, TRI, URINA, GLICO					
30/04/2025	0170636	VERONICA MARIA DE OLIVEIRA SALDANHO LUC2A7S	07/1987	F	5
CURV6					
30/04/2025	0170637	CAMILLA HONORIO DA SILVA	25/03/1996	F	5
HEMO, URINA, UROC, ANT11, ABO, RH					
30/04/2025	0170638	MARIA HELENA DA SILVA	21/10/1952	F	5
HEMO, PPF, COLES, TRI, URINA, GLICO					
30/04/2025	0170639	CRISTIANE RIBEIRO ALVARES LIMA	07/10/1981	F	5
HEMO, COLES, TRI, URINA, GLICO					
23/04/2025	0170640	MARIA JOSE DIAS SANTOS	18/11/1974	F	5
LH, FSH, PROLA					
23/04/2025	0170641	HELOISA OLIVEIRA FERNANDES	11/01/2017	F	5
HEMO, PPF, URINA					
23/04/2025	0170642	THAYLLA L. OLIVEIRA FERNANDES	14/10/2012	F	5
ANTAG, ANTAM, HBSAG, ANTIS, HCV					

Pacientes por Data

LABORMED SERVICOS EM SAUDE LTDA

Convenio :

Periodo de 01-04-2025 a 30-04-2025

Data	Codigo	Paciente	Dt.Nasc	S	Convenio
23/04/2025	0170643	JOSE ROBERTO DE MOURA	09/07/1969	M	5
HEMO, COLES, TRI, URINA, GLICO, PSA					
23/04/2025	0170644	RAQUEL DE OLIVEIRA	16/08/1971	F	5
CA, NA, B12, VITAD, ZIN, FE, FERRI, CREA, GAMGT, TGO, TGP, TRI, HEMO, T4L, URICO UREIA, TSH, T3, COLES, HDL, LDL, VLDL, GLICO, HBGLI, INSUL, FAN, LATEX, VHS					
23/04/2025	0170645	EROS RANIEL SANTOS DA SILVA	10/07/2017	M	5
HEMO, PPF, COLES, URINA					
23/04/2025	0170646	NATHALIA A. GOMES	08/01/1998	F	5
HEMO, ABO, RH, GLICO, TOXG, TOXM, RUIGG, RUIGM, HIV, VDRL, HBSAG, ANTIS, URINA, UROC, ANT11 PPF, HCV, TSH, T4L, CITGG, CITM					
23/04/2025	0170647	BRUNO DE CAMPOS VINAGRE	29/01/1998	M	5
ABO, RH, GLICO, HEMO, TRI, COLES, HDL, LDL, VLDL, VDRL, HIV, HBSAG, ANTIS, HCV					
23/04/2025	0170648	VICTORIA MARIA POLYDORO DOS SANTOS	20/08/2005	F	5
HEMO, COLES, TRI, URINA, GLICO					
23/04/2025	0170649	ANGELO MAXIMO GOMES NOVAIS	11/12/1977	M	5
HEMO, PSA, UREIA, COLES, CREA, TRI, URINA, GLICO					
25/04/2025	0170650	BRENDA HELOISA DA SILVA OLIVEIRA	15/02/2015	F	5
HEMO, PPF, COLES, TRI, URINA, GLICO					
23/04/2025	0170651	MIRIAM VIEIRA AMARANTE	18/12/1953	F	5
HEMO, UREIA, CREA, NA, K					
25/04/2025	0170652	ALICELIA LIRA STOCKMANNS ROMERO	17/08/1980	F	5
HEMO, TSH, T4, COLES, TRI, URINA, GLICO					
25/04/2025	0170653	ARIANE LOPES DE JESUS	05/05/2000	F	5
HEMO, ABO, RH, GLICO, TOXG, TOXM, RUIGG, RUIGM, HIV, VDRL, HBSAG, URINA, UROC, ANT11, HCV TSH, T4L, CITGG, CITM, PPF					
25/04/2025	0170654	MARIA MADALENA DE JESUS	29/05/1949	F	5
HEMO, TSH, T4, COLES, TRI, URINA, GLICO					
25/04/2025	0170655	FRANCISCO DE CARVALHO SILVA	02/03/1964	M	5
HEMO, PSA, OCUL, COLES, URINA, GLICO, UREIA, CREA					
25/04/2025	0170656	LUIZ INACIO DA COSTA	04/04/1964	M	5
HEMO, PSA, COLES, TRI, URINA, GLICO					

Pacientes por Data

LABORMED SERVICOS EM SAUDE LTDA

Convenio :

Periodo de 01-04-2025 a 30-04-2025

Data	Codigo	Paciente	Dt.Nasc	S	Convenio
25/04/2025	0170657	BELAUIZA DE JESUS SILVA	20/09/1974	F	5
HEMO, PPF, TRI, COLES, URINA, GLICO					
25/04/2025	0170658	FLAVIA ALINE DA SILVA RODRIGUES	24/07/1989	F	5
HEMO, COLES, TRI, URINA, GLICO					
23/04/2025	0170659	SARAH TOLEDO DOS SANTOS	25/11/2019	F	5
HEMO, GLICO, PCRT, COLES, HDL, LDL, VLDL, TRI, FERRI, FE, VITAD, IGE					
25/04/2025	0170660	RICHARD WILLIAN DE OLIVEIRA	13/11/1983	M	5
HEMO, TSH, T4, COLES, TRI, URINA, GLICO					
23/04/2025	0170661	MARIA ERINEIDE OLIVEIRA MARCELINO	08/07/1964	F	5
HEMO, COLES, TRI, URINA, GLICO					
14/04/2025	0170662	IGOR BORGES NOVAIS	24/06/1998	M	5
HEMO, HBGLI, UREIA, TESTL, COLES, CREA, TRI, URINA, GLICO					
14/04/2025	0170663	JOSE AMAURI DA SILVA	28/04/1965	M	5
HEMO, PSA, COLES, TRI, URINA, GLICO					
14/04/2025	0170664	MARCIA APARECIDA DONEGA	19/04/1965	F	5
HEMO, GLICO, COLES, TRI, B12, VITAD, FE, FERRI					
14/04/2025	0170665	ANDREA DE OLIVEIRA ANDRADE	07/12/1977	F	5
CA, GLICO, HBGLI, TGP, B12, VITAD, T3, T4L, TSH, COLES, HDL, LDL, VLDL					
14/04/2025	0170666	EDYSON CARNEIRO DOS SANTOS FILHO	30/10/1956	M	5
HEMO, PSA, COLES, TRI, URINA					
11/04/2025	0170767	MARLI DA COSTA	16/10/1979	F	7
HEMO, HBGLI, TGO, TGP, UREIA, HIVA, ANTAG, ANTAM, HCV, HBSAG, ANTIS, TSH, T4L, CREA, TRI VDRL, COLES, HDL, LDL, VLDL, GLICO, VHS, PCRT, LATEX					
11/04/2025	0170768	RODRIGO AZEVEDO BRITO	09/08/1986	M	7
HEMO, HBGLI, TGO, TGP, UREIA, HIVA, HBSAG, ANTIS, HCV, ANTAG, ANTAM, CREA, TRI, VDRL, COLES HDL, LDL, VLDL, IGE, GLICO					
11/04/2025	0170769	EDELSON SANTOS DE CARVALHO	09/11/1990	M	7
HIV, VDRL, HBSAG, ANTIS, HCV, ABO, RH					
11/04/2025	0170770	JANAYNA ALVES DE CARVALHO	03/12/1994	F	7
HEMO, TOXG, TOXM, RUIGG, RUIGM, HBSAG, ABO, RH, HCV, GLICO, VDRL, URINA, HIV, UROC, ANT11 PPF					

Pacientes por Data

LABORMED SERVICOS EM SAUDE LTDA

Convenio :

Periodo de 01-04-2025 a 30-04-2025

Data	Codigo	Paciente	Dt.Nasc	S	Convenio
11/04/2025	0170771	JURACY FIGUEREDO SOUZA	16/08/1960	F	7
HEMO, COLES, HDL, LDL, VLDL, GLICO, TGO, TGP, UREIA, CREA, TRI, NA, K, PSA					
11/04/2025	0170772	ANTHONY MORAES DA SILVa	18/11/2023	M	7
HEMO, GLICO, FE, FERRI, UREIA, CREA, URINA, PPF					
11/04/2025	0170773	MARIA SOCORRO DE CARVALHO	24/03/1964	F	7
LATEX, PCRT, VHS, URICO					
14/04/2025	0170775	ANA ISABEL ROCHA	14/09/1952	F	7
HEMO, K, NA, TGO, TGP, UREIA, TSH, T4L, URICO, CREA, TRI, URINA, PPF, COLES, HDL LDL, VLDL, GLICO, HBGLI					
14/04/2025	0170776	MARLENE FERREIRA SOUSA DA SILVA	04/12/1974	F	7
GLICO, HBGLI, COLES, HDL, LDL, VLDL, TRI					
14/04/2025	0170777	PATRICIA DOS SANTOS ALVES	14/08/1976	F	7
HEMO, GLICO, COLES, HDL, LDL, VLDL, TRI, TGO, TGP, UREIA, CREA, URINA, PPF					
14/04/2025	0170778	MARIA CLARA DOS SANTOS ALVES	29/10/2015	F	7
HEMO, GLICO, COLES, HDL, LDL, VLDL, TRI, FE, FERRI, URINA, PPF					
14/04/2025	0170779	ANA CLARA DOS SANTOS ALVES	21/11/2009	F	7
HEMO, GLICO, COLES, HDL, LDL, VLDL, TRI, FE, FERRI, URINA, PPF					
14/04/2025	0170780	JOSE ROBERTO ALVES DOS SANTOS	20/09/1972	M	7
HEMO, GLICO, HBGLI, COLES, HDL, LDL, VLDL, TRI, TGO, TGP, URICO, UREIA, CREA, PSA, URINA PPF					
14/04/2025	0170781	MARIA ANGELA DA SILVA SANTOS	05/02/1979	F	7
COLES, HDL, LDL, VLDL, TRI, FE, FERRI, B12, VITAD, FAN, LATEX, DHT, HEMO, TSH, T4L					
14/04/2025	0170782	MIRIA MARTINS DA SILVA	25/02/1994	F	7
HEMO, K, NA, TGO, TGP, TRI, UREIA, PROGE, FSH, LH, TSH, PROLA, TESTL, T4L, HCV HBSAG, CREA, HIV, VDRL, URINA, COLES, HDL, LDL, VLDL, GLICO, UROC, ANT11					
14/04/2025	0170783	GABRIELLY MARTINS RODRIGUEs	28/09/2011	F	7
HEMO, GLICO, COLES, HDL, LDL, VLDL, TGO, TGP, TRI, UREIA, CREA, K, NA, PPF, PPF2 URINA					
14/04/2025	0170784	VALMIR JOSE DE BARROS	10/07/1959	M	7
HEMO, HBGLI, K, NA, TGO, TGP, UREIA, PSA, CREA, TRI, COLES, HDL, LDL, VLDL, GLICO					
14/04/2025	0170785	MARIA DE LOURDES SANTANA DE FIGUEIREDO 1B5A/R0R8O/S1963		F	7
HEMO, FERRI, FE, HBGLI, K, NA, TGO, TGP, UREIA, TSH, CREA, TRI, COLES, HDL, LDL VLDL, GLICO					

Pacientes por Data

LABORMED SERVICOS EM SAUDE LTDA

Convenio :

Periodo de 01-04-2025 a 30-04-2025

Data	Codigo	Paciente	Dt.Nasc	S	Convenio
14/04/2025	0170786	ELLEN SELES MARTINS	11/05/2001	F	7
TSH, T4L, PPF					
14/04/2025	0170787	MARIA DA CONCEICAO DOS SANTOS	04/08/1967	F	7
HEMO, HBGLI, TGO, TGP, K, NA, UREIA, CREA, TRI, COLES, HDL, LDL, VLDL, GLICO					
14/04/2025	0170788	ANTONY ALVES GOMES DE FREITAs	06/01/2024	M	7
HEMO, GLICO, FE, FERRI, UREIA, CREA, URINA, PPF					
14/04/2025	0170789	PRISCILA MARIANA DA SILVa	15/10/1993	F	7
HEMO, TOXG, TOXM, RUIGG, RUIGM, HBSAG, ABO, RH, HCV, GLICO, VDRL, URINA, HIV, UROC, ANT11 PPF					
16/04/2025	0170790	CARLOS MARCOLINO SANTOS	25/07/1957	M	7
HBGLI, K, NA, TGO, TGP, UREIA, HEMO, PSA, URICO, CREA, TRI, URINA, COLES, HDL, LDL VLDL, GLICO					
16/04/2025	0170791	MARIVALDA ALVES BATISTA	15/12/1959	F	7
HEMO, HBGLI, CREA, UREIA, URICO, TGO, TGP, GAMGT, COLES, HDL, LDL, VLDL, TRI, TSH, T4L					
16/04/2025	0170792	KELLY MIGUEL SILVA	05/08/2009	F	7
HBGLI, K, NA, TGO, TGP, UREIA, HEMO, HIVA, ANTAG, ANTAM, HBSAG, HCV, URICO, CREA, TRI VDRL, URINA, PPF, COLES, HDL, LDL, VLDL, GLICO					
16/04/2025	0170793	KAMILA SANTOS PINTO	28/07/2000	F	7
HEMO, ABO, RH, GLICO, TOXG, TOXM, RUIGG, RUIGM, HIV, VDRL, URINA, PPF, HCV					
16/04/2025	0170794	ROSEMILDA ALVES MARIEL LEONARDI	28/09/1963	F	7
COLES, HDL, LDL, VLDL, TRI, TSH					
16/04/2025	0170795	MARIA CRISTIANE FERREIRA DA SILVA	09/04/1990	F	7
HEMO, ABO, RH, GLICO, TOXG, TOXM, RUIGG, RUIGM, HIV, VDRL, HBSAG, URINA, UROC, PPF, HCV					
16/04/2025	0170796	ALCINDO MATIS DA ROCHA	15/07/1945	M	7
CREA, GLICO, HBGLI, MG, K, TGO, TGP, TRI, UREIA, PSA, MICRO, URINA, COLES, HDL, LDL VLDL					
16/04/2025	0170797	JOAO PAULO ALVES FERNANDES	16/05/1996	M	7
HEMO, GLICO, HBGLI, COLES, HDL, LDL, VLDL, TRI, TGO, TGP, UREIA, CREA, TSH, T4L, URINA URICO, K, NA, B12, VITAD					
16/04/2025	0170798	CARLOS BATISTA DA SILVA	29/03/1952	M	7
OCUL					

Pacientes por Data

LABORMED SERVICOS EM SAUDE LTDA

Convenio :

Periodo de 01-04-2025 a 30-04-2025

Data	Codigo	Paciente	Dt.Nasc	S	Convenio
16/04/2025	0170799	INGRID SALES EDUARDO DE FREITAS	07/07/2003	F	7
HEMO, URINA, VHS, FAN					
16/04/2025	0170800	CELESTE SANTOS DE OLIVEIRA	16/12/1966	F	7
HBGLI, K, NA, TGO, TGP, UREIA, HEMO, CREA, TRI, COLES, HDL, LDL, VLDL, GLICO					
16/04/2025	0170801	JOSEFA BELARMINO DA SILVA	03/10/1948	F	7
K, UREIA, HEMO, CREA, URINA, HBGLI, MICRO					
16/04/2025	0170802	CINTIA CRISTINA ANJOS SILVA	20/11/1986	F	7
HBGLI, K, NA, TGO, TGP, UREIA, HEMO, TSH, T4L, URICO, CREA, TRI, URINA, PPF, COLES HDL, LDL, VLDL, GLICO					
16/04/2025	0170803	ANGELICA RAIMUNDO CARDOSO	08/08/1994	F	7
TGO, TGP, TRI, UREIA, HEMO, PROGE, CORT1, FSH, LH, TSH, T4L, CREA, COLES, HDL, LDL VLDL, GLICO					
16/04/2025	0170804	ILDA ALMEIDA COSTA	19/01/1950	F	7
HBGLI, K, NA, TGO, TGP, UREIA, HEMO, URICO, CREA, TRI, URINA, PPF, COLES, HDL, LDL VLDL, GLICO					
16/04/2025	0170805	MARGARIDA GONCALVES DOS SANTOS	25/06/1955	F	7
URICO, CPK, K, NA, TGO, TGP, HEMO, TSH, T4L, MG, UREIA, CREA, TRI, COLES, HDL LDL, VLDL, GLICO, HBGLI, VITAD, VHS					
23/04/2025	0170806	BIANCA SABRINA AGUIAR MENESES	28/09/2009	F	7
TGO, TGP, TRI, UREIA, HEMO, CREA, COLES, HDL, LDL, VLDL, GLICO					
23/04/2025	0170807	GABRIEL DIAS DE PAULA	01/04/2010	M	7
CPK, HBGLI, TGO, TGP, UREIA, HEMO, CREA, TRI, COLES, HDL, LDL, VLDL, GLICO, MICRO, URINA					
23/04/2025	0170808	ALICIA VITAL CAETANO	14/01/1960	F	7
GLICO, HBGLI, COLES, HDL, LDL, VLDL, TRI, TSH, T4L					
23/04/2025	0170809	GENI CAMARGO BOER	18/11/1954	F	7
URICO, CPK, MG, K, NA, TGO, TGP, HEMO, TSH, T4L, UREIA, CREA, TRI, COLES, HDL LDL, VLDL, GLICO, HBGLI, MICAI					
23/04/2025	0170810	CRISTIANO PEREIRA DOS SANTOS	18/02/1977	M	7
HBGLI, K, NA, TGO, TGP, UREIA, HEMO, CREA, TRI, COLES, HDL, LDL, VLDL, GLICO					
23/04/2025	0170811	MARIA ISABEL LIMA	07/05/1958	F	7
HBGLI, K, NA, TGO, TGP, UREIA, HEMO, URICO, CREA, TRI, URINA, COLES, HDL, LDL, VLDL GLICO					

Pacientes por Data

LABORMED SERVICOS EM SAUDE LTDA

Convenio :

Periodo de 01-04-2025 a 30-04-2025

Data	Codigo	Paciente	Dt.Nasc	S	Convenio
23/04/2025	0170812	BIANCA SOUZA ALVES	08/11/2003	F	7
HEMO, TOXG, TOXM, RUIGG, RUIGM, HBSAG, ANTIS, ABO, RH, HCV, GLICO, VDRL, URINA, HIV, UROC ANT11, PPF					
23/04/2025	0170813	WILLIAN FERREIRA DA SILVA	08/01/1985	M	7
UREIA, CREA, NA, K, URINA, PPF, HEMO, GLICO, HBGLI, COLES, HDL, LDL, VLDL, TRI, TGO TGP, GAMGT					
23/04/2025	0170814	ELDA RODRIGUES GONCALVES	17/05/1959	F	7
ANTAG, ANTAM, HCV, HBSAG, ANTIS, HBGLI, K, NA, TGO, TGP, UREIA, HEMO, URICO, CREA, TRI URINA, PPF, COLES, HDL, LDL, VLDL, GLICO					
23/04/2025	0170815	CLAUDIMARA DA SILVA CORREA	18/09/1974	F	7
K, NA, TGO, TGP, UREIA, VHS, HEMO, URICO, LATEX, PCRT, CREA, URINA					
23/04/2025	0170816	DENIS RAIMUNDO CARDOSO	04/01/1997	M	7
TSH, T4L, HEMO, TGO, TGP, GAMGT, UREIA, CREA, FAN, LATEX, B12, VITAD					
23/04/2025	0170817	ALZIRA MARIA DA SILVA	24/07/1933	F	7
COLES, TRI, B12					
25/04/2025	0170818	ENEDINA FERREIRA LOPES	14/11/1970	F	7
GLICO, HBGLI, COLES, HDL, LDL, VLDL, TRI, CPK					
25/04/2025	0170819	ANA CLEIDE DOS SANTOS	22/10/1988	F	7
HBGLI, TGO, TGP, UREIA, HEMO, CREA, TRI, COLES, HDL, LDL, VLDL, GLICO					
25/04/2025	0170820	MARIO APARECIDO DE SOUZA SANTOS	08/07/1984	M	7
TGO, TGP, TRI, UREIA, HEMO, TSH, URICO, CREA, URINA, PPF, PPF2, COLES, HDL, LDL, VLDL GLICO					
25/04/2025	0170821	AGENOR FERREIRA DOS SANTOS	27/03/1959	M	7
HEMO, GLICO, HBGLI, COLES, HDL, LDL, VLDL, TRI, TGO, TGP, URICO, UREIA, CREA, TSH, VITAD PSA, URINA, PPF, OCUL					
25/04/2025	0170822	MARINA JOSEFA GILO DA SILVA	16/02/1944	F	7
CPK, HBGLI, K, NA, TGO, TGP, UREIA, HEMO, CREA, TRI, COLES, HDL, LDL, VLDL, GLICO					
25/04/2025	0170823	LUANA DARC DE LIMA SANTOS	02/11/1997	F	7
HEMO, FE, FERRI					
25/04/2025	0170824	CLAUDIA LEOPOLDINO LEIRAS	01/12/1972	F	7
HEMO, CREA, TGO, TGP, VHS, FAN					

Pacientes por Data

LABORMED SERVICOS EM SAUDE LTDA

Convenio :

Periodo de 01-04-2025 a 30-04-2025

Data	Codigo	Paciente	Dt.Nasc	S	Convenio
25/04/2025	0170825	EVELYN RHAUANY SILVA DE SOUZA	13/09/2003	F	7
HEMO, TPO, HIV, VDRL, HBSAG, ANTIS, HCV, TOXG, TOXM, URINA, UROC, ANT11, GLICO					
25/04/2025	0170826	JOSEFA PAULO GONCALVES	22/03/1951	F	7
HBGLI, K, NA, TGO, TGP, UREIA, HEMO, TSH, T4L, URICO, CREA, COLES, HDL, LDL, VLDL TRI, GLICO					
25/04/2025	0170827	JOSEFA DA GLORIA ALMEIDA	09/09/1945	F	7
CPK, HBGLI, K, NA, TGO, TGP, UREIA, HEMO, CREA, TRI, COLES, HDL, LDL, VLDL, GLICO					
25/04/2025	0170828	TEREZA FELIX DOS ANJOS	11/02/1972	F	7
HEMO, LATEX, TGO, TGP, VHS, FAN, PCRT, FERRI, FE					
25/04/2025	0170829	ADRIANA RODRIGUES TIAGO DO NASCIMENTO	31/03/1970	F	7
HBGLI, K, NA, TGO, TGP, UREIA, HEMO, TSH, CREA, TRI, COLES, HDL, LDL, VLDL, GLICO					
25/04/2025	0170830	ROBERTO AUREO MOTA	29/07/1958	M	7
HBGLI, K, NA, TGO, TGP, UREIA, HEMO, PSA, URICO, CREA, TRI, URINA, PPF, COLES, HDL LDL, VLDL, GLICO					
25/04/2025	0170831	DOUGLAS LOPES	21/06/1976	M	7
TSH, T4L					
25/04/2025	0170832	CAMILA FELIPE SILVA CARVALHO	30/11/1989	F	7
FSH, ESTRA, TSH, T4L, PROLA					
25/04/2025	0170833	ANA LIA MENDES FERREIRA	14/12/2020	F	7
HEMO, GLICO, FE, FERRI, UREIA, CREA, URINA, PPF					
28/04/2025	0170834	CLEONICE SANTOS DA SILVA ALVES	11/11/1960	F	7
VHS, ASLO					
28/04/2025	0170835	MILENA APARECIDA DA SILVA SANTOS	22/04/2005	F	7
HIV, TSH, T4L					
28/04/2025	0170836	CELIA PELLEGRINI CALDEIRA	16/09/1955	F	7
HBGLI, K, NA, TGO, TGP, UREIA, HEMO, URICO, CREA, TRI, URINA, PPF, COLES, HDL, LDL VLDL, GLICO					
28/04/2025	0170837	JURACI MACHADO DA SILVA	06/03/1946	F	7
HEMO, GLICO, CREA, UREIA, URICO, TGO, TGP, GAMGT, CPK, COLES, HDL, LDL, VLDL, TRI, TSH VITAD					
28/04/2025	0170838	MARCO ONOMURA MATUMOTO	16/08/1996	M	7
TGO, TGP, TRI, UREIA, HEMO, TSH, CREA, URINA, PPF, COLES, HDL, LDL, VLDL, GLICO, PPF2					

Pacientes por Data

LABORMED SERVICOS EM SAUDE LTDA

Convenio :

Periodo de 01-04-2025 a 30-04-2025

Data	Codigo	Paciente	Dt.Nasc	S	Convenio
28/04/2025	0170839	JOAO HENRIQUE DOS REIS	13/06/1952	M	7
CREA, CPK, GLICO, HBGLI, MG, TGO, TGP, TRI, B12, VITAD, HEMO, TSH, T4L, COLES, HDL LDL, VLDL, MICAI					
28/04/2025	0170840	RIMUNDA MONTEIRO MARTINS	01/05/1957	F	7
UREIA, CREA, NA, K, URINA, PPF, HEMO, GLICO, HBGLI, COLES, HDL, LDL, VLDL, TRI, TGO TGP, URICO					
28/04/2025	0170841	IOLANDA DA SILVA PACHECO	16/04/1965	F	7
HEMO, GLICO, URINA					
28/04/2025	0170842	CLELIA SOARES DA SILVA	10/09/1990	F	7
HEMO, FE, FERRI					
28/04/2025	0170843	CAMILY VITORIA FERREIRA DA SILVA	20/01/2018	F	7
HEMO, COLES, HDL, LDL, VLDL, TRI					
28/04/2025	0170844	MALAIKA FERREIRA AGUIAR	05/04/2020	F	7
FERRI, FE, TRI, HEMO, URINA, PPF, COLES, HDL, LDL, VLDL, GLICO					
28/04/2025	0170845	MARIA DO SOCORRO DE JESUS	29/04/1966	F	7
HBGLI, K, NA, TGO, TGP, UREIA, HEMO, URICO, CREA, TRI, URINA, PPF, COLES, HDL, LDL VLDL, GLICO					
30/04/2025	0170846	CAIO RODRIGUES DE FRANCA	10/10/2021	M	7
HEMO, GLICO, FE, FERRI, UREIA, CREA, URINA, PPF					
30/04/2025	0170847	SARAH CAROLINE DE SOUZA	02/11/1995	F	7
HBGLI, K, NA, TGO, TGP, UREIA, HEMO, URICO, CREA, TRI, URINA, PPF, COLES, HDL, LDL VLDL, GLICO					
30/04/2025	0170848	FERNANDO CORDEIRO TECIO	10/01/2009	M	7
FERRI, FE, TGO, TGP, TRI, HEMO, URINA, PPF, COLES, HDL, LDL, VLDL, GLICO, HBGLI					
30/04/2025	0170849	GIOVANA ALVES NOGUEIRA	25/05/2005	F	7
TGO, TGP, TRI, UREIA, HEMO, HCV, ANTAG, ANTAM, HBSAG, ANTIS, TSH, HIV, CREA, VDRL, URINA PPF, COLES, HDL, LDL, VLDL, GLICO					
28/04/2025	0170850	IVONE BRANDAO GOMES	21/07/1978	M	7
VITAD					
30/04/2025	0170851	MARIA SOARES SOBRINHO ALVES	21/02/1958	F	7
HEMO, TGO, TGP, TRI, UREIA, CREA, COLES, HDL, LDL, VLDL, GLICO					

Pacientes por Data

LABORMED SERVICOS EM SAUDE LTDA

Convenio :

Periodo de 01-04-2025 a 30-04-2025

Data	Codigo	Paciente	Dt.Nasc	S	Convenio
30/04/2025	0170852	MIGUEL VIEIRA SANTIAGO	06/02/1950	M	7
HEMO, CREA, GAMGT, TGO, TGP, TRI, B12, VITAD, T4L, URICO, UREIA, TSH, COLES, HDL, LDL VLDL, GLICO, HBGLI					
30/04/2025	0170853	JOSEFA MARIA DE MELO	16/10/1949	F	7
CREA, NA, TGO, TGP, UREIA, HEMO, URICO, TRI, COLES, HDL, LDL, VLDL, GLICO					
30/04/2025	0170854	MARTA NEVES SOUZA SILVA	01/10/1974	F	7
HEMO, TP, TTPA, GAMGT, TGO, TGP, UREIA, CREA, CA, VITAD, URINA, VHS, FAN					
30/04/2025	0170856	JHONATA MIGUEL DE SENA BELETATO	21/04/2011	M	7
HEMO, GLICO, COLES, HDL, LDL, VLDL, TRI, UREIA, CREA, TGO, TGP, TSH, URINA, PPF					
30/04/2025	0170857	JURANDIR FERREIRA DA SILVA	21/09/1953	M	7
HEMO, HBGLI, K, NA, TGO, TGP, UREIA, PSA, URICO, CREA, TRI, URINA, PPF, COLES, HDL LDL, VLDL, GLICO					
30/04/2025	0170858	MARIA JOSE DA COSTA	04/08/1962	F	7
HEMO, HBGLI, TGO, TGP, TRI, UREIA, TSH, T4L, CREA, URINA, COLES, HDL, LDL, VLDL, GLICO					
30/04/2025	0170859	CICERA FERREIRA DA SILVA	05/05/1960	F	7
HEMO, HBGLI, K, NA, TGO, TGP, UREIA, URICO, CREA, TRI, URINA, COLES, HDL, LDL, VLDL GLICO					
30/04/2025	0170860	CAMILA DA SILVA MOURA	12/03/1994	F	7
UREIA, CREA					
30/04/2025	0170861	MARIA HELENA DE SOUZA FLOR	27/04/1957	F	7
HEMO, GLICO, HBGLI, COLES, HDL, LDL, VLDL, TRI, TGO, TGP, URICO, UREIA, CREA, URINA, OCUL NA, K					
30/04/2025	0170863	BENICIO DOS SANTOS AZEVEDO SILVA	23/11/2023	M	7
HEMO, GLICO, FE, FERRI, UREIA, CREA, URINA, PPF					
30/04/2025	0170864	LEONARDO RODRIGUES FIGUEIRA	16/06/1989	M	7
HIV, VDRL, HBSAG, ANTIS, HCV					
14/04/2025	0170867	GIOVANA GOMES DA LUZ	23/09/2013	F	8
HEMO, FE, TGO, TGP, TRI, UREIA, FERRI, CREA, URINA, COLES, HDL, LDL, VLDL, GLICO					
14/04/2025	0170868	APARECIDA DE JESUS LANDIM	02/11/1949	F	8
TSH, T4L, HEMO, LATEX, CREA, TGO, TGP, VHS, FAN					
14/04/2025	0170869	LUANA GOLPIAN DA SILVa	30/11/1991	F	8
HEMO, HBGLI, K, NA, TGO, TGP, TRI, UREIA, B12, VITAD, CORT1, ESTRA, FSH, INSUL, PROLA SDHEA, CREA, URINA, COLES, HDL, LDL, VLDL, GLICO, PPF					

Pacientes por Data

LABORMED SERVICOS EM SAUDE LTDA

Convenio :

Periodo de 01-04-2025 a 30-04-2025

Data	Codigo	Paciente	Dt.Nasc	S	Convenio
14/04/2025	0170870	MARIA DE FATIMA GARCIA	28/05/1969	F	8
HEMO, HBGLI, NA, TGO, TGP, TRI, UREIA, B12, VITAD, CEA, OCUL, FSH, TSH, T4L, CREA K, URINA, COLES, HDL, LDL, VLDL, GLICO, PPF					
14/04/2025	0170871	VILMAR DIAS	17/03/1962	M	8
HEMO, HBGLI, TGP, UREIA, PSA, OCUL, URICO, CA, CREA, TGO, TRI, URINA, COLES, HDL, LDL VLDL, GLICO					
14/04/2025	0170872	DANIEL JALDIM BELARMINO GOMEs	08/04/2004	M	8
HEMO, TGO, TGP, TRI, UREIA, CREA, URINA, PPF, HBGLI, COLES, HDL, LDL, VLDL, GLICO					
14/04/2025	0170873	BRENDA CRISTINA DA SILVa	15/03/2003	F	8
HEMO, TGO, TGP, TRI, CREA, URINA, COLES, HDL, LDL, VLDL, GLICO, HBGLI					
14/04/2025	0170874	JOCELINA TOMAZ DE AQUINO DOS SANTOS	26/10/1936	F	8
HEMO, TGO, TGP, TRI, UREIA, TSH, URICO, CREA, URINA, HBGLI, COLES, HDL, LDL, VLDL, GLICO PPF					
14/04/2025	0170875	PAULINA AMRIA DA CONCEIÇÃO NETA	26/04/1949	F	8
URINA, UROC, ANT11					
11/04/2025	0170876	GUILHERME COLACIO MATOS	16/09/2008	M	8
HEMO, BILI, TGO, TGP, TRI, UREIA, CREA, URINA, HBGLI, COLES, HDL, LDL, VLDL, GLICO, PPF					
11/04/2025	0170877	ADALBERTO DA SILVA	19/12/1980	M	8
HEMO, TGO, TGP, TRI, UREIA, URICO, CREA, URINA, HBGLI, COLES, HDL, LDL, VLDL, GLICO, PPF					
11/04/2025	0170878	JOSIAS FERREIRA	04/04/1964	M	8
HEMO, TGO, TGP, TRI, UREIA, PSA, CREA, URINA, COLES, HDL, LDL, VLDL, GLICO, HBGLI					
11/04/2025	0170879	ELOISA DA SILVA SILVA MARQUES	12/10/2010	F	8
HEMO, FERRI, TGO, TGP, TRI, UREIA, CREA, URINA, COLES, HDL, LDL, VLDL, GLICO					
16/04/2025	0170880	MARIO LUIZ BENTO DA SILVa	22/03/1964	M	8
HEMO, COLES, HDL, LDL, VLDL, TRI, CPK, TGO, TGP, HBGLI, TSH, K, NA, GLICO, CREA UREIA					
16/04/2025	0170881	JOAO NUNES MONTEIRO	12/10/1952	M	8
HEMO, TGO, TGP, TRI, UREIA, PSA, TSH, URICO, CREA, K, NA, T4, URINA, HBGLI, COLES HDL, LDL, VLDL, GLICO, PPF					
16/04/2025	0170882	MONICA MORENA ALVES DA SILVA	14/02/1997	F	8
HEMO, TGO, TGP, TRI, UREIA, PROGE, ESTRA, FSH, LH, TSH, INSUL, TESTO, URINA, COLES, HDL LDL, VLDL, GLICO, HBGLI					

Pacientes por Data

LABORMED SERVICOS EM SAUDE LTDA

Convenio :

Periodo de 01-04-2025 a 30-04-2025

Data	Codigo	Paciente	Dt.Nasc	S	Convenio
16/04/2025	0170883	CALEBE BATISTA DA SILVA	10/03/2011	F	8
HEMO, TGO, TGP, TRI, UREIA, CREA, URINA, HBGLI, COLES, HDL, LDL, VLDL, GLICO, PPF					
16/04/2025	0170884	ANA CLARA BATISTA DA SILVA	10/03/2011	F	8
HEMO, TGO, TGP, TRI, UREIA, TSH, CREA, T4, URINA, HBGLI, COLES, HDL, LDL, VLDL, GLICO PPF					
16/04/2025	0170885	NAIR RODRIGUES CARDOSO	20/11/1970	F	8
HEMO, TGO, TGP, TRI, UREIA, CREA, URINA, COLES, HDL, LDL, VLDL, GLICO, HBGLI, TSH, T4L					
16/04/2025	0170886	THAIS MONICA DA SILVa	08/10/2005	F	8
HEMO, TGO, TGP, TRI, UREIA, TSH, CREA, URINA, HBGLI, COLES, HDL, LDL, VLDL, FAN, GLICO PPF					
16/04/2025	0170887	MARIA APARECIDA DIAS JANS	16/09/1958	F	8
HEMO, TGO, TGP, TRI, UREIA, TSH, URICO, CREA, URINA, HBGLI, COLES, HDL, LDL, VLDL, GLICO PPF					
16/04/2025	0170888	NATASHA DIAS SOUZA MENESES	27/07/1998	F	8
HEMO, HCV, TOXG, TOXM, RUIGG, RUIGM, HBSAG, TSH, ABO, RH, T4L, VDRL, URINA, HIV, GLICO PPF					
16/04/2025	0170889	EDUARDA MANUELY DOS SANTOS	01/03/2004	F	8
CURV6					
23/04/2025	0170890	TEREZINHA DE JESUS CAMPOS	11/07/1974	F	8
COLES, HDL, LDL, VLDL, TRI					
23/04/2025	0170891	CARLOS EDUARDO PETIZME PEDROSO	20/11/2005	M	8
HBSAG, ABO, RH, VDRL, HCV, HIV, ANTIS					
23/04/2025	0170892	JENNIFER DENISE ALMEIDA ALVES	18/08/2002	F	8
HEMO, HCV, TOXG, TOXM, RUIGG, RUIGM, HBSAG, TSH, ABO, RH, T4L, VDRL, URINA, HIV, GLICO PPF					
23/04/2025	0170893	ANTONIA CORREIA DO NASCIMENTO SILVESTRI2N8I/12/1960		F	8
URICO, CPK, K, NA, TGO, TGP, HEMO, TSH, T4L, UREIA, CREA, TRI, COLES, HDL, LDL VLDL, GLICO, HBGLI, MICAI					
23/04/2025	0170894	SAMANTHA KELLY DE SOUSA LOPES	19/05/2004	F	8
HEMO, TOXG, TOXM, RUIGG, RUIGM, HBSAG, ANTIS, HCV, GLICO, VDRL, URINA, CURV6, HIV, UROC, ANT11 PPF					
23/04/2025	0170895	ELVIRA MENDONÇA SILVA	27/09/1932	F	8
TGO, TGP, TRI, UREIA, HEMO, TSH, CREA, URINA, COLES, HDL, LDL, VLDL, GLICO, HBGLI					

Pacientes por Data

LABORMED SERVICOS EM SAUDE LTDA

Convenio :

Periodo de 01-04-2025 a 30-04-2025

Data	Codigo	Paciente	Dt.Nasc	S	Convenio
16/04/2025	0170896	ANDERSON ALBERTO CORREA DE SOUZA	21/10/1992	M	8
HEMO, TGO, TGP, TRI, UREIA, URICO, CREA, URINA, COLES, HDL, LDL, VLDL, GLICO, HBGLI					
16/04/2025	0170897	MARA SILVA TOLARDO DA SILVA	20/08/1975	F	8
HEMO, GLICO, TSH, T4L, FSH, LH, ESTRA, COLES, HDL, LDL, VLDL, TRI					
16/04/2025	0170898	ROBINSON RODNEI GOMES	23/11/1970	M	8
HEMO, CA, TGO, TGP, TRI, UREIA, PSA, TSH, T4L, CREA, URINA, COLES, HDL, LDL, VLDL TIRE, GLICO, HBGLI					
16/04/2025	0170899	CLEONIDES BRANDAO MONTEIRO	02/11/1946	F	8
HEMO, TGO, TGP, TRI, UREIA, VITAD, OCUL, TSH, URICO, CREA, NA, K, B12, T4, URINA HBGLI, COLES, HDL, LDL, VLDL, GLICO, PPF					
23/04/2025	0170908	ANTONIO CIRILO DE MELO	10/07/1929	M	8
FERRI, TRANS, HEMO, FE					
23/04/2025	0170909	CLEONICE MARIA DE MATOS	26/04/1974	F	8
HEMO, TGO, TGP, TRI, UREIA, CREA, URINA, COLES, HDL, LDL, VLDL, GLICO, HBGLI					
30/04/2025	0170910	NIKELLY MONALISA SANTOS RIBEIRO	16/09/2003	F	8
CURV6					
30/04/2025	0170911	LOHANA VITORIA DA SILVA	01/04/2003	F	8
HEMO, GLICO, TOXG, TOXM, RUIGG, RUIGM, HIV, VDRL, HBSAG, URINA, UROC, ANT11, HCV, CURV6					
30/04/2025	0170912	YVONE MORCELLI SILVA	20/09/1944	F	8
HEMO, CREA, TGO, TGP, VHS					
30/04/2025	0170913	ANGELA MARIA BUENO	22/01/1972	M	8
BILI, GAMGT, HBSAG, HCV, ANTAG, ANTAM, ANTIS, FAL, VDRL, HIV					
30/04/2025	0170914	MARCO ANTONIO GIOVANELI	21/09/1965	M	8
HEMO, TGO, TGP, TRI, UREIA, TSH, CREA, PSA, URINA, COLES, HDL, LDL, VLDL, GLICO					
30/04/2025	0170915	EUNICE DE ALMEIDA CARVALHO	28/08/1949	F	8
CULT, ATB					
28/04/2025	0170916	DAVI ZERBINATTI BREDARIOL	13/09/2008	M	8
HEMO, GLICO, HBGLI, INSUL, URINA, PPF, LH, FSH, TESTO, TGO, TGP, UREIA, CREA, GAMGT, VITAD B12, FE, FERRI, COLES, HDL, LDL, VLDL, TRI, NA, K, P, CA, MG					
28/04/2025	0170917	LAURA ZERBINATTI BREDARIOL	05/03/2016	F	8
HEMO, GLICO, COLES, HDL, LDL, VLDL, TRI, FE, FERRI, TGO, TGP, UREIA, CREA, TSH, T4L URINA, VITAD, HBGLI, LH, ESTRA, TESTO, FSH					

Pacientes por Data

LABORMED SERVICOS EM SAUDE LTDA

Convenio :

Periodo de 01-04-2025 a 30-04-2025

Data	Codigo	Paciente	Dt.Nasc	S	Convenio
28/04/2025	0170918	ELOA ZERBINATTI BREDARIOL	28/11/2017	F	8
HEMO, GLICO, COLES, HDL, LDL, VLDL, TRI, FE, FERRI, URINA, TGO, TGP, UREIA, CREA, TSH T4L, VITAD					
30/04/2025	0170919	SEBASTIAO LETIERE	16/02/1953	M	8
HEMO, FERRI, GLICO, HBGLI, MG, K, B12, VITAD, PTH, ZIN, TSH, T4L, MICAI					
25/04/2025	0170920	HEMILY BIANCHINI LEIUTE DE SOUSA	23/04/2017	F	8
HEMO, FE, FERRI, TRI, URINA, COLES, HDL, LDL, VLDL, GLICO, PPF					
25/04/2025	0170921	MATTEO DOS SANTOS BLANDET	16/07/2023	M	8
HEMO, UREIA, CREA, FERRI, COLES, HDL, LDL, VLDL, TRI, GLICO, PPF, TSH, T4L					
25/04/2025	0170922	RENAN SVALDI	07/08/1989	M	8
BILI, GAMGT, TGO, HBSAG, ANTAG, ANTAM, HCV, ANTIS, FAL, TGP, VDRL, HIV					
25/04/2025	0170923	JOAO COSTA MONTE	24/06/1969	M	8
HEMO, TGO, TGP, TRI, UREIA, PSA, URICO, CREA, URINA, COLES, HDL, LDL, VLDL, GLICO, HBGLI FAN, LATEX					
25/04/2025	0170924	ARLI RODRIGUES SILVA DE OLIVEIRA	11/03/1978	F	8
HEMO, TGO, TGP, TRI, UREIA, URICO, CREA, URINA, COLES, HDL, LDL, VLDL, GLICO, HBGLI					
25/04/2025	0170925	JADE SILVA DE OLIVEIRA	03/01/1999	F	8
HEMO, TGO, TGP, TRI, UREIA, URICO, CREA, URINA, HBGLI, COLES, HDL, LDL, VLDL, GLICO, PPF FSH, LH, ESTRA, PROGE, INSUL, DHEA, SDHEA, TESTO					
25/04/2025	0170926	NIVALDO DE ALMEIDA NICACIO	27/03/1967	M	8
HEMO, TGO, TGP, TRI, UREIA, PSA, URICO, CREA, URINA, HBGLI, COLES, HDL, LDL, VLDL, GLICO PPF					
25/04/2025	0170927	MARCELO SONCINI BUENO FILHO	02/04/2002	M	8
HEMO, COLES, HDL, LDL, VLDL, TGO, TGP, TRI, UREIA, URICO, CREA, URINA, HBGLI, GLICO, PPF					
30/04/2025	0170928	ELIANE PEREIRA FONTES	30/05/1984	F	8
FSH, ESTRA, HIV, HCV, HBSAG, VDRL					
30/04/2025	0170929	CRISTIANE GUTTI	27/03/1981	F	8
TSH, T4L, CA125					
30/04/2025	0170930	ANTONIO FRANCELI FILHO	16/07/1947	M	8
CREA, GLICO, HBGLI, MG, TGO, TGP, TRI, UREIA, B12, VITAD, MICAI, ZIN, TSH, T4L, COLES HDL, LDL, VLDL, K, UREIA, HEMO, CREA, URINA, MICRO					

Pacientes por Data

LABORMED SERVICOS EM SAUDE LTDA

Convenio :

Periodo de 01-04-2025 a 30-04-2025

Data	Codigo	Paciente	Dt.Nasc	S	Convenio
28/04/2025	0170931	GENESIO VIDO FILHO	19/04/1963	M	8
CULT, ATB					
30/04/2025	0170932	JESSICA MEIRELES SILVA	19/11/1994	F	8
HEMO, HCV, TOXG, TOXM, RUIGG, RUIGM, HBSAG, TSH, ABO, RH, T4L, VDRL, URINA, HIV, GLICO PPF					
30/04/2025	0170933	MIRIAM FIRMINA DE SANTANA SILVA	20/08/1976	F	8
HEMO, TGO, TGP, TRI, UREIA, CREA, FERRI, FE, ESTRA, FSH, LH, URINA, COLES, HDL, LDL VLDL, GLICO, PPF, HBGLI, PROLA, TSH, T4L					
25/04/2025	0170934	IZABEL CRISTINA MAGALHAES	04/05/1958	F	8
HEMO, TGO, TGP, TRI, UREIA, CREA, URINA, COLES, HDL, LDL, VLDL, GLICO, HBGLI					
25/04/2025	0170935	PASCOALINA FRANCISCA NUNES	16/04/1962	F	8
HEMO, TGP, UREIA, URICO, CA, CREA, TGO, TRI, TP, TTPA, HBGLI, COLES, HDL, LDL, VLDL GLICO					
25/04/2025	0170936	PALOMA QUERINO DOS SANTOS	26/10/1992	F	8
HEMO, HCV, TOXG, TOXM, RUIGG, RUIGM, HBSAG, TSH, ABO, RH, T4L, VDRL, URINA, HIV, GLICO PPF					
25/04/2025	0170937	MAYTE OLIVEIRA MARTINS	30/05/2023	M	8
HEMO, FERRI, FE, TRI, TSH, URINA, PPF, COLES, HDL, LDL, VLDL, GLICO					
25/04/2025	0170938	MIGUEL ARAUJO FIDELIS	08/08/2020	M	8
HEMO, COLES, HDL, LDL, VLDL, TRI, GLICO, HBGLI, FE, FERRI, TSH, FOLIC, B12, URINA, PPF					
25/04/2025	0170939	NOAH SILVA MATOZO	05/11/2020	M	8
HEMO, UREIA, CREA, FERRI, COLES, HDL, LDL, VLDL, GLICO, TSH, T4L, PPF, TRI					
28/04/2025	0170940	FRANCISCO RIBEIRO DA SILVA	01/12/1946	M	8
TGO, TGP, TRI, UREIA, HEMO, PSA, URICO, CREA, URINA, COLES, HDL, LDL, VLDL, GLICO, HBGLI					
28/04/2025	0170941	AMANDA FERREUIRA DA SILVA	03/03/1987	F	8
URICO, AMILA, BILI, COLES, HDL, LDL, VLDL, TRI, CPK, CREA, FAL, B12, GAMGT, GLICO, HBGLI HEMO, PCRT, FE, PROLA, K, NA, T4L, TGO, FERRI, TGP, TSH, UREIA, URINA, VITAD, CA					
28/04/2025	0170942	IZILDINHA RODRIGUES	28/11/1970	F	8
HEMO, GLICO, HBGLI, TSH, T4L, COLES, HDL, LDL, VLDL, TRI, FSH, LH, ESTRA, PROGE					
28/04/2025	0170943	MARISOL DIBE	21/07/1967	F	8
TGO, TGP, TRI, UREIA, HEMO, URICO, CREA, URINA, HBGLI, COLES, HDL, LDL, VLDL, GLICO, PPF					

Pacientes por Data

LABORMED SERVICOS EM SAUDE LTDA

Convenio :

Periodo de 01-04-2025 a 30-04-2025

Data	Codigo	Paciente	Dt.Nasc	S	Convenio
28/04/2025	0170944	MOACIR JOSE DA FONSECA	03/10/1964	M	8
TGO, TGP, TRI, UREIA, HEMO, PSA, TSH, CREA, URINA, COLES, HDL, LDL, VLDL, GLICO, HBGLI ANTAG, ANTAM, HCV, TOXG, TOXM, HBSAG, ANTIS, VDRL, HIV					
28/04/2025	0170945	JOAO BATISTA JOSE	08/06/1958	M	8
TGO, TGP, TRI, UREIA, HEMO, PSA, CREA, URINA, COLES, HDL, LDL, VLDL, GLICO, HBGLI, T4L TSH					
28/04/2025	0170946	MARINALVA DE SOUZA BRITO	30/09/1966	F	8
TGO, TGP, TRI, UREIA, HEMO, TSH, URICO, CREA, T4L, URINA, HBGLI, COLES, HDL, LDL, VLDL GLICO, PPF					
28/04/2025	0170947	ELZA MARIA DA SILVA	30/09/1960	F	8
HBGLI, TGP, UREIA, HEMO, CA, CREA, TGO, TRI, URINA, COLES, HDL, LDL, VLDL, GLICO					
28/04/2025	0170948	SEVERINO JOSE DA SILVA	17/07/1964	M	8
HBGLI, TGP, UREIA, HEMO, URICO, CA, CREA, TGO, TRI, URINA, COLES, HDL, LDL, VLDL, GLICO					
28/04/2025	0170949	TEODULO ANICETO SOARES	07/11/1953	M	8
CULT, ATB					
30/04/2025	0170950	ANTONIO VIEIRA BARRADAS	26/01/1934	M	8
HEMO, CA, TGO, TGP, TRI, UREIA, B12, VITAD, PSA, CREA, URINA, COLES, HDL, LDL, VLDL GLICO, HBGLI					
30/04/2025	0170951	AGREISSA LIMA DA SILVA	18/04/1991	F	8
HEMO, HCV, TOXG, TOXM, RUIGG, RUIGM, HBSAG, TSH, ABO, RH, T4L, VDRL, URINA, HIV, GLICO PPF					
30/04/2025	0170952	ELIONE ARCANJO BARRADAS	18/10/1935	F	8
HEMO, TGO, TGP, TRI, UREIA, B12, VITAD, HEMO, CREA, URINA, COLES, HDL, LDL, VLDL, GLICO HBGLI					
30/04/2025	0170953	GIONATO SANTOS DE OLIVEIRA	05/09/1990	M	8
HBSAG, ABO, RH, HCV, VDRL, HIV					
30/04/2025	0170954	LUCIANO ANTONIO BEZERRA DA SILVA	14/02/1989	M	8
HBSAG, ABO, RH, HCV, VDRL, HIV					
30/04/2025	0170955	ORLANDO JOSE DA SILVA	05/03/1953	M	8
HEMO, TGO, TGP, TRI, UREIA, PSA, CREA, URINA, COLES, HDL, LDL, VLDL, GLICO, HBGLI					
30/04/2025	0170956	MARISA MARI FREITAS	29/09/1981	F	8
HEMO, MG, TGP, B12, VITAD, ZIN, TSH, T4L, PROLA, FE, FERRI, TGO, UREIA, CREA, URINA					

Pacientes por Data

LABORMED SERVICOS EM SAUDE LTDA

Convenio :

Periodo de 01-04-2025 a 30-04-2025

Data	Codigo	Paciente	Dt.Nasc	S	Convenio
30/04/2025	0170957	HELLEN ENGRYDDY ANDRADE DOS SANTOS	02/08/2003	F	8

HEMO, TGO, TGP, TRI, UREIA, B12, VITAD, TSH, CREA, COLES, HDL, LDL, VLDL, GLICO, HBGLI
TP, TTPA, NA, K, HIV

28/04/2025	0170958	GABRIELA FERREIRA DA CUNHA CARAZZO DE B1R9I/T0O4/2002		F	8

TGO, TGP, TRI, UREIA, HEMO, CREA, URINA, COLES, HDL, LDL, VLDL, GLICO, HBGLI

28/04/2025	0170959	VANDA DE SOUZA	12/11/1951	F	8

TGO, TGP, TRI, UREIA, HEMO, TSH, URICO, CREA, URINA, HBGLI, COLES, HDL, LDL, VLDL, GLICO
PPF

23/04/2025	0170960	YASMIN SILVA RODRIGUES	01/11/2013	F	8

HEMO, FERRI, FE, TRI, URINA, PPF, HBGLI, COLES, HDL, LDL, VLDL, GLICO, CREA, GAMGT, TGO
TGP, T4L, URICO, UREIA, TSH, T3, INSUL

23/04/2025	0170961	GEANE DELFINA DA SILVA	21/02/1979	F	8

HEMO, TGO, TGP, TRI, UREIA, URICO, CREA, URINA, COLES, HDL, LDL, VLDL, GLICO, PPF, HBGLI

23/04/2025	0170962	MARIA DE FATIMA BRAZ SANTOS	23/02/1966	F	8

GLICO, HBGLI, COLES, HDL, LDL, VLDL, TRI, URICO, TSH, UREIA, CREA, VITAD

23/04/2025	0170963	GENILDA BATISTA DA SILVA	24/03/1965	F	8

HEMO, TGO, TGP, TRI, UREIA, CREA, URINA, COLES, HDL, LDL, VLDL, GLICO, UROC, ANT11, HBGLI

23/04/2025	0170964	LAIZA MARTIN DA SILVEIRA	22/03/2003	F	8

HEMO, GLICO, FE, FERRI, URINA

23/04/2025	0170965	GABRIELA AUGUSTO DA SILVA	17/06/2007	F	8

HEMO, TGO, TGP, TRI, UREIA, CREA, URINA, COLES, HDL, LDL, VLDL, OCUL, GLICO, PPF, HBGLI

23/04/2025	0170966	CILCA MARIA DE MATOs	22/07/1957	F	8

HEMO, CA, TGO, TGP, TRI, UREIA, TSH, T4L, CREA, URINA, COLES, HDL, LDL, VLDL, GLICO
HBGLI

09/04/2025	0170967	MARIA APARECIDA MARI	13/09/1955	F	9

HBGLI, TGP, UREIA, HEMO, URICO, CA, CREA, TGO, TRI, URINA, COLES, HDL, LDL, VLDL, GLICO
OCUL

09/04/2025	0170968	CLAURINDA RODRIGUES DE SOUZA	03/04/1940	F	9

HBGLI, TGP, UREIA, HEMO, URICO, CA, CREA, TGO, TRI, URINA, COLES, HDL, LDL, VLDL, GLICO

09/04/2025	0170969	LEIA RODRIGUES ALENCAR FARIAS	02/03/1988	F	9

TGO, TGP, TRI, UREIA, HEMO, ESTRA, FSH, LH, TSH, T4L, CREA, URINA, COLES, HDL, LDL
VLDL, GLICO

Pacientes por Data

LABORMED SERVICOS EM SAUDE LTDA

Convenio :

Periodo de 01-04-2025 a 30-04-2025

Data	Codigo	Paciente	Dt.Nasc	S	Convenio
09/04/2025	0170970	ALANYS RIBEIRO DE SOUZA DIAS	30/01/2010	F	9

FERRI, TGO, TGP, TRI, UREIA, VITAD, HEMO, TSH, CREA, URINA, PPF, PPF2, COLES, HDL, LDL
VLDL, GLICO

09/04/2025	0170971	VANDERLEI APARECIDO DE SOUZA	15/05/1967	M	9

CREA, GAMGT, TGO, TGP, TRI, HEMO, T4L, URICO, UREIA, TSH, T3, COLES, HDL, LDL, VLDL
GLICO, HBGLI

09/04/2025	0170972	ESMELINA MARIA DA SILVA	28/10/1970	F	9

TGP, UREIA, HEMO, OCUL, URINA, COLES, HDL, LDL, VLDL, GLICO, TRI

09/04/2025	0170973	ANDREIA SILVA DAL SENO ALVES	11/06/1978	F	9

FERRI, HBGLI, TGO, TGP, TRI, UREIA, HEMO, ESTRA, FSH, LH, TSH, CREA, FE, URINA, COLES
HDL, LDL, VLDL, GLICO, FOLIC, VITAD, B12, T4L, NA, K, PPF, CEA, OCUL

09/04/2025	0170974	FERNANDA KELLI PEREIRA DA FONSECA SILVA	18/02/1984	F	9

CREA, GLICO, HBGLI, TGO, TGP, TRI, B12, VITAD, HEMO, TSH, T4L, COLES, HDL, LDL, VLDL

07/04/2025	0170975	MOISES COSTA RAMOS	12/03/1951	M	9

HBGLI, TGP, UREIA, HEMO, URICO, CA, CREA, TGO, TRI, URINA, COLES, HDL, LDL, VLDL, GLICO
PSA

09/04/2025	0170976	ALEX APARECIDO DE OLIVEIRA	31/01/1977	M	9

CREA, MG, K, NA, TGO, TGP, TRI, UREIA, HEMO, INSUL, ZIN, TSH, T4L, COLES, HDL
LDL, VLDL

07/04/2025	0170977	SOLANGE MARIA DE SOUZA	01/02/1981	F	9

TGO, TGP, TRI, UREIA, HEMO, TSH, FSH, LH, CREA, FERRI, FE, URINA, COLES, HDL, LDL
VLDL, GLICO, FOLIC

07/04/2025	0170978	MIGUEL BELARMINO DA SILVA FILHO	17/11/1954	M	9

HBGLI, TGP, UREIA, HEMO, URICO, CA, CREA, TGO, TRI, URINA, COLES, HDL, LDL, VLDL, GLICO
OCUL

07/04/2025	0170979	MARIA BENEDITA SILVA	07/01/1961	F	9

TGP, UREIA, HEMO, URICO, CA, CREA, TGO, TRI, URINA, COLES, HDL, LDL, VLDL, GLICO

14/04/2025	0170980	THAINA MARI VENTURA	15/06/2001	F	9

B12, VITAD, K, HIVA, CITGG, CITM, TOXG, TOXM, RUIGG, RUIGM, HBSAG, ANTIS, TSH, T4L, HCV
VDRL, URINA, UROC, ANT11, GLICO, PPF

14/04/2025	0170981	CAMILA MIYOSHI ISHI	02/01/2014	F	9

UREIA, HEMO, CA, CREA, TRI, URINA, COLES, HDL, LDL, VLDL, GLICO

14/04/2025	0170982	LUCINEIA DIAS CARNEIRO	17/04/1984	F	9

TGP, UREIA, HEMO, TSH, T4L, CA, CREA, TGO, TRI, URINA, COLES, HDL, LDL, VLDL, GLICO

Pacientes por Data

LABORMED SERVICOS EM SAUDE LTDA

Convenio :

Periodo de 01-04-2025 a 30-04-2025

Data	Codigo	Paciente	Dt.Nasc	S	Convenio
14/04/2025	0170983	PEDRO LUIZ PARTIKA	07/06/1946	M	9
TGP, UREIA, HEMO, URICO, CA, CREA, TGO, TRI, URINA, COLES, HDL, LDL, VLDL, GLICO					
14/04/2025	0170984	MARINEIDE SANTOS FERREIRA	13/08/1966	F	9
FERRI, TGO, TGP, TRI, UREIA, B12, VITAD, HEMO, TSH, CREA, OCUL, URINA, COLES, HDL, LDL VLDL, GLICO, FOLIC					
14/04/2025	0170985	LEONTINA APARECIDA FERREIRA	21/03/1938	F	9
TGP, UREIA, HEMO, URICO, CA, CREA, TGO, TRI, URINA, COLES, HDL, LDL, VLDL, GLICO, OCUL					
14/04/2025	0170986	THAIS CATARINA DE ANDRADE JANUARIO	20/08/1998	F	9
BILI, GAMGT, TGO, TGP, HEMO, FAL					
14/04/2025	0170987	SAULO CESAR DA SILVA	05/09/1966	M	9
FERRI, HBGLI, K, NA, TGO, TGP, TRI, UREIA, B12, HEMO, URICO, CREA, URINA, COLES, HDL LDL, VLDL, GLICO					
14/04/2025	0170988	REGINALDO VICENTE	25/07/1975	M	9
HBGLI, TRI, UREIA, HEMO, CREA, URINA, COLES, HDL, LDL, VLDL, GLICO, MICAI					
11/04/2025	0170989	OLGA BERTOLDO	15/07/1955	F	9
TGP, UREIA, HEMO, URICO, CA, CREA, TGO, TRI, URINA, COLES, HDL, LDL, VLDL, GLICO					
23/04/2025	0170990	HELENA DE MORAES	30/11/1946	F	9
TGP, UREIA, HEMO, URICO, CA, CREA, TGO, TRI, URINA, COLES, HDL, LDL, VLDL, GLICO, OCUL					
16/04/2025	0170991	PEDRO HENRIQUE PEREIRA	17/02/2020	M	9
CREA, FERRI, FE, TRI, UREIA, HEMO, URINA, COLES, HDL, LDL, VLDL, GLICO, PPF					
16/04/2025	0170992	MARIA DA CONCEICAO RODRIGUES CORREA	30/10/1962	F	9
AMILA, BILI, LIPAS, TGO, TGP, TRI, UREIA, HEMO, TSH, CREA, OCUL, URINA, COLES, HDL, LDL VLDL, GLICO					
16/04/2025	0170993	SUZANA DE JESUS COSTA	23/12/2004	F	9
TGP, UREIA, HEMO, URICO, CA, CREA, TGO, TRI, URINA, COLES, HDL, LDL, VLDL, GLICO					
16/04/2025	0170994	REGINALDO XAVIER DE LIMA	29/12/1968	M	9
K, TRI, HEMO, COLES, HDL, LDL, VLDL, GLICO					
16/04/2025	0170995	GEOVANA BERTOLDO BETEGA	02/06/1999	F	9
HEMO, GLICO, NA, K, UREIA, CREA, TGO, TGP, BILI, URINA, INSUL					
16/04/2025	0170996	CELSO LUIZ DOS SANTOS	06/04/1986	M	9
TGO, TGP, TRI, UREIA, HEMO, PSA, URICO, UREIA, URINA, COLES, HDL, LDL, VLDL, GLICO					

Pacientes por Data

LABORMED SERVICOS EM SAUDE LTDA

Convenio :

Periodo de 01-04-2025 a 30-04-2025

Data	Codigo	Paciente	Dt.Nasc	S	Convenio
16/04/2025	0170997	ANA PAULA SIMPLICIO SILVA	06/02/1995	F	9
CURV6					
16/04/2025	0170998	AMANDA CORREA DOS SANTOS SATURNINO	11/02/1996	F	9
CURV6					
16/04/2025	0170999	RAIMUNDO ALVES DE LIMA	25/11/1947	M	9
FE, FERRI, TSH, T3, T4L, VITAD, FOLIC					
23/04/2025	0171000	ROSA MARIA DE SOUZA	06/08/1952	F	9
TGP, UREIA, HEMO, URICO, CA, CREA, TGO, TRI, URINA, COLES, HDL, LDL, VLDL, GLICO					
23/04/2025	0171001	IARA DE ANDRADE	22/09/1999	F	9
HEMO, ABO, RH, GLICO, TOXG, TOXM, HIV, HBSAG, ANTIS, HCV, VDRL, UROC, ANT11, URINA, TSH T4L, CITGG, CITM					
23/04/2025	0171002	ODAIR PAULO CORREA	27/09/1956	F	9
TGP, UREIA, HEMO, URICO, CA, CREA, TGO, TRI, URINA, COLES, HDL, LDL, VLDL, GLICO					
23/04/2025	0171003	SIMONE TRINDADE	11/05/1980	F	9
TGP, UREIA, HEMO, OCUL, CA, CREA, TGO, TRI, URINA, COLES, HDL, LDL, VLDL, GLICO					
23/04/2025	0171004	OLAVO TRINDADE DE ALMEIDA NETO	16/05/2001	M	9
HBGLI, TGP, UREIA, HEMO, TSH, T4L, URICO, CA, CREA, TGO, TRI, URINA, COLES, HDL, LDL VLDL, GLICO, PPF					
16/04/2025	0171005	ONOFRE RICARDO FELIPE DE LIMA	25/08/1976	M	9
HBGLI, TGP, UREIA, HEMO, URICO, CA, CREA, TGO, TRI, URINA, COLES, HDL, LDL, VLDL, GLICO					
16/04/2025	0171006	DAVI NICOLAU GONÇALVES	18/10/2008	M	9
TGO, TGP, TRI, UREIA, HEMO, CREA, URINA, PPF, FE, COLES, HDL, LDL, VLDL, GLICO, FERRI					
16/04/2025	0171007	EMILIA MATOS ALVES DOURADO	24/04/1999	F	9
HEMO, TOXG, TOXM, RUIGG, RUIGM, HBSAG, ANTIS, ABO, RH, HCV, GLICO, VDRL, URINA, HIV, UROC ANT11, PPF					
16/04/2025	0171008	DIONISIO ANDREOTI	12/04/1947	M	9
TGP, UREIA, HEMO, URICO, CA, CREA, TGO, TRI, URINA, COLES, HDL, LDL, VLDL, GLICO, OCUL					
16/04/2025	0171009	RUBENS PEREIRA DOS SANTOS	27/02/1965	M	9
CHAGG, CHAGM					
28/04/2025	0171010	JOAO LIRA	24/02/1971	M	9
GLICO, HBGLI, COLES, HDL, LDL, VLDL, TRI, URICO, TSH, UREIA, CREA, TGO, TGP, GAMGT					

Pacientes por Data

LABORMED SERVICOS EM SAUDE LTDA

Convenio :

Periodo de 01-04-2025 a 30-04-2025

Data	Codigo	Paciente	Dt.Nasc	S	Convenio
23/04/2025	0171011	HELENA SIMPLICIO DA SILVA PORTO	11/02/1987	F	9
URICO, CPK, MG, K, NA, TGO, TGP, HEMO, TSH, T4L, UREIA, CREA, TRI, COLES, HDL LDL, VLDL, GLICO, HBGLI					
23/04/2025	0171012	CLARINDA GOMES AUGUSTO	03/04/1945	F	9
HBGLI, TGO, TGP, TRI, UREIA, HEMO, CREA, URINA, COLES, HDL, LDL, VLDL, GLICO, MICAI, VITAD FERRI					
23/04/2025	0171013	MARIA APARECIDA MACAGNAM	31/08/1935	F	9
HEMO, HBGLI, TGO, TGP, TRI, UREIA, CREA, COLES, HDL, LDL, VLDL, GLICO, BILI, FAL, GAMGT LIPAS, AMILA					
23/04/2025	0171014	VANESSA GONCALVES DA SILVA	12/11/1999	F	9
CURV6					
23/04/2025	0171015	CREMILDA DOS SANTOS FERREIRA	02/12/1968	F	9
HBGLI, TGP, UREIA, HEMO, URICO, CA, CREA, TGO, TRI, URINA, COLES, HDL, LDL, VLDL, OCUL GLICO, CPK, K					
23/04/2025	0171016	ENEIAS DE MORAES	22/10/1947	M	9
HBGLI, TGP, UREIA, HEMO, URICO, CA, CREA, TGO, TRI, URINA, COLES, HDL, LDL, VLDL, GLICO					
23/04/2025	0171017	ANTONIO DONIZETE FERREIRA	19/03/1963	M	9
HEMO, UREIA, CREA, NA, K, VHS, TGO, TGP, FOLIC, B12, COLES, HDL, LDL, VLDL, GLICO HBGLI, TRI, TSH, MG, T4L, CA, URINA, FERRI, FE					
23/04/2025	0171018	KETHELIN CAROLYNE RODRIGUES BARBOSA	10/04/2005	F	9
HBGLI, TGP, UREIA, HEMO, URICO, CA, CREA, TGO, TRI, URINA, COLES, HDL, LDL, VLDL, GLICO					
23/04/2025	0171019	DAYANE FERNANDA ELIAS	29/10/1990	F	9
TGP, UREIA, HEMO, TSH, T4L, URICO, CA, CREA, TGO, TRI, URINA, COLES, HDL, LDL, VLDL GLICO					
28/04/2025	0171020	JESSICA FERNANDA RIBEIRO DOS SANTOS	23/11/1990	F	9
HBGLI, K, NA, TGO, TGP, TRI, B12, VITAD, HEMO, HIVA, HBSAG, ANTIS, T4L, CREA, UREIA HCV, TSH, VDRL, URINA, COLES, HDL, LDL, VLDL, GLICO, UROC, ANT11, PPF					
28/04/2025	0171021	LUIZ CARLOS CABRERA	13/11/1958	M	9
HEMO, UREIA, CREA, TGO, TGP, URINA, GLICO, PSA, COLES, HDL, LDL, VLDL, TRI, HBGLI, URICO TSH, T4L, UROC, ANT11, FAL, GAMGT, FERRI, VDRL, HBSAG, ANTIS, HCV, VITAD, B12					
28/04/2025	0171022	BEATRIZ PINHEIRO DE FREITAS	11/05/1989	F	9
HBGLI, LIPAS, K, NA, TGO, TGP, TRI, B12, VITAD, HEMO, PROGE, ESTRA, FSH, LH, INSUL PROLA, SDHEA, TESTO, T4L, CREA, UREIA, TSH, TESTL					

Pacientes por Data

LABORMED SERVICOS EM SAUDE LTDA

Convenio :

Periodo de 01-04-2025 a 30-04-2025

Data	Codigo	Paciente	Dt.Nasc	S	Convenio
28/04/2025	0171023	SOLANGE APARECIDA GARIBALDE HILARIO	12/07/1966	F	9
HBGLI, K, NA, TGO, TGP, TRI, UREIA, B12, VITAD, HEMO, CEA, OCUL, TSH, TESTO, T4L CA, CREA, URINA, COLES, HDL, LDL, VLDL, UROC, ANT11, GLICO					
25/04/2025	0171024	VALDIRENE APARECIDA DA SILVA	09/07/1972	M	9
BK, BK2					
25/04/2025	0171025	ROSANGELA MACHADO	26/08/1964	F	9
HBGLI, TGP, UREIA, HEMO, URICO, CA, CREA, TGO, TRI, URINA, COLES, HDL, LDL, VLDL, GLICO					
25/04/2025	0171026	SUELI APARECIDA DOS SANTOS	27/09/1968	F	9
FSH, LH, TSH, T4L, HEMO, UREIA, CREA, URINA, TGO, TGP, TRI, COLES, HDL, LDL, VLDL OCUL					
25/04/2025	0171027	ANTONIO BONIVALDO ARAUJO	17/08/1971	M	9
TGO, TGP, TRI, UREIA, HEMO, PSA, URICO, CREA, OCUL, URINA, COLES, HDL, LDL, VLDL, GLICO					
25/04/2025	0171028	ARTHUR HENRY DE SOUZA	25/11/2023	M	9
CREA, FERRI, FE, UREIA, HEMO, URINA, GLICO, PPF					
25/04/2025	0171029	JOSE ROBERTO SANTOS DA SILVA	15/01/1973	M	9
TGP, UREIA, HEMO, URICO, CA, CREA, TGO, TRI, URINA, COLES, HDL, LDL, VLDL, OCUL, GLICO					
25/04/2025	0171030	ADAUTO DIAS DA SILVA	01/06/1971	M	9
TGO, TGP, UREIA, HEMO, PSA, URICO, CREA, TRI, URINA, PPF, COLES, HDL, LDL, VLDL, GLICO					
25/04/2025	0171031	DAVID WILLIANS CIDADE BONFIM	21/01/2001	M	9
TGO, TGP, TRI, UREIA, HEMO, CREA, URINA, COLES, HDL, LDL, VLDL, GLICO					
25/04/2025	0171032	PATRICK AUGUSTO DA SILVA ARAUJO	11/06/1999	M	9
HIV, HBSAG, ANTIS, HCV, VDRL					
25/04/2025	0171033	DALVA ARAUJO RAULINO	02/01/1961	F	9
ALFA					
25/04/2025	0171034	ZELIA MARIA ALVES DA SILVA	17/03/1960	F	9
HBGLI, K, NA, TGO, TGP, UREIA, HEMO, OCUL, URICO, CA, CREA, TRI, URINA, COLES, HDL LDL, VLDL, GLICO					
25/04/2025	0171035	IOLANDA CAMPOS DE OLIVEIRA TOZARELLI	05/03/1952	F	9
HBGLI, TGO, TGP, TRI, UREIA, B12, VITAD, HEMO, CREA, OCUL, URINA, COLES, HDL, LDL, VLDL GLICO, FAN, LATEX					
25/04/2025	0171036	EDINALDO FIGUEIREDO DA SILVA	31/01/1960	M	9
HBGLI, TGP, UREIA, HEMO, URICO, CA, CREA, TGO, TRI, URINA, COLES, HDL, LDL, VLDL, GLICO					

Pacientes por Data

LABORMED SERVICOS EM SAUDE LTDA

Convenio :

Periodo de 01-04-2025 a 30-04-2025

Data	Codigo	Paciente	Dt.Nasc	S	Convenio
25/04/2025	0171037	RONALDO PEREIRA DO NASCIMENTO	09/04/1983	M	9
COLES, HDL, LDL, VLDL, TRI					
25/04/2025	0171038	ERICA MAGALI ALVES	22/08/1980	F	9
CA, K, NA, TGO, TGP, TRI, UREIA, HEMO, CEA, FSH, T4L, CREA, TSH, URINA, COLES HDL, LDL, VLDL, GLICO, UROC, ANT11, PPF					
11/04/2025	0171040	ISABELLA RIPOLI CONDE	02/02/1996	F	9
HEMO, ABO, RH, TOXG, TOXM, HBSAG, HCV, HIV, RUIGG, RUIGM					
11/04/2025	0171041	ALAOR THEODORO	20/08/1964	M	9
TGO, UREIA, HEMO, URICO, CA, CREA, TGP, TRI, URINA, COLES, HDL, LDL, VLDL, OCUL, GLICO PSA					
11/04/2025	0171042	EUNICE LANDIM FRANCISCO THEDORO	29/05/1974	F	9
HBGLI, TGP, UREIA, HEMO, URICO, CA, CREA, TGO, TRI, URINA, COLES, HDL, LDL, VLDL, GLICO					
11/04/2025	0171043	SANDRO BEASQUY	26/03/1971	M	9
BK					
11/04/2025	0171044	ILDA DOS REIS SOUZA	24/02/1948	F	9
TGO, TGP, GAMGT, INSUL, PCRT, VHS, B12, VITAD, HEMO, COLES, HDL, LDL, VLDL, TRI, GLICO HBGLI, UREIA, CREA, URICO					
11/04/2025	0171045	JOANA DARC FREITAS DE OLIVEIRA	23/06/1966	F	9
TGO, TGP, TRI, UREIA, HEMO, ABO, RH, CREA, URINA, COLES, HDL, LDL, VLDL, GLICO					
14/04/2025	0171047	SANDRO BEASQUEZ	26/03/1971	M	9
BK2					
09/04/2025	0171048	IVAN GUSTAVO FERNANDES	20/08/1980	M	9
HBGLI, TGP, UREIA, HEMO, URICO, CA, CREA, TGO, TRI, URINA, COLES, HDL, LDL, VLDL, GLICO					
14/04/2025	0171049	FRANCISCO RAMOS DOS SANTOS	18/07/1951	M	9
CA, CREA, GLICO, HBGLI, TRI, UREIA, B12, VITAD, TSH, T4L, COLES, HDL, LDL, VLDL, MICAI					
11/04/2025	0171050	EDNA VITORIA ALMEIDA	12/05/1970	F	9
TGP, UREIA, HEMO, URICO, CA, CREA, TGO, TRI, URINA, COLES, HDL, LDL, VLDL, GLICO					
11/04/2025	0171051	VADERLEIA MARIA ALMEIDA FERREIRA	01/10/1966	F	9
HBGLI, TGP, UREIA, HEMO, URICO, CA, CREA, TGO, TRI, URINA, COLES, HDL, LDL, VLDL, OCUL GLICO					
11/04/2025	0171052	VERA LUCIA ALONSO DIAS	23/11/1957	F	9
HBGLI, UREIA, HEMO, URICO, CA, CREA, TRI, URINA, COLES, HDL, LDL, VLDL, GLICO, TSH					

Pacientes por Data

LABORMED SERVICOS EM SAUDE LTDA

Convenio :

Periodo de 01-04-2025 a 30-04-2025

Data	Codigo	Paciente	Dt.Nasc	S	Convenio
11/04/2025	0171053	DAVI LEANDRO GONCALVES DO VALE	21/03/2016	M	9
PPF					
11/04/2025	0171054	SAMANTAESTRELA PASSOS	05/01/2005	F	9
HEMO, ABO, RH, GLICO, TOXG, TOXM, HBSAG, HCV, HIV, VDRL, URINA, UROC, ANT11, PPF, TSH T4L, CITGG, CITM					
11/04/2025	0171055	MARILUCY PEREIRA MONTEIRO DA LAGE	22/01/1953	F	9
HEMO, UREIA, CREA, NA, K, MG, COLES, HDL, LDL, VLDL, TRI, TSH, T4L, URICO, TGO TGP, GLICO, HBGLI, CPK					
11/04/2025	0171056	LUANA RODRIGUES LOPES SANTOS	22/05/1991	F	9
TGO, TGP, TRI, UREIA, HEMO, TSH, CREA, T4L, URINA, COLES, HDL, LDL, VLDL, GLICO					
11/04/2025	0171057	MARIA SANTA BARRETO	12/04/1948	F	9
K, NA, TGP, UREIA, HEMO, URICO, CA, CREA, TGO, TRI, URINA, COLES, HDL, LDL, VLDL GLICO					
11/04/2025	0171058	JOSE PEREIRA DE MENDONÇA	04/11/1952	M	9
HBGLI, K, NA, UREIA, HEMO, CREA, URINA, TP, TTPA, GLICO					
09/04/2025	0171059	RITA TAVARES	06/04/1974	F	9
HEMO, FERRI					
09/04/2025	0171060	VANEA BATISTA NEVES	27/02/1947	F	9
CA, TGO, TGP, TRI, UREIA, B12, VITAD, HEMO, TSH, CREA, URINA, COLES, HDL, LDL, VLDL GLICO					
09/04/2025	0171061	CRISTIANE ALVES CRUZ ALBUQUERQUE	27/09/1973	F	9
TGP, UREIA, HEMO, URICO, CA, CREA, TGO, TRI, URINA, COLES, HDL, LDL, VLDL, GLICO, OCUL					
09/04/2025	0171062	JOSE DIONIZIO SILVA	09/10/1957	M	9
TGP, UREIA, HEMO, URICO, CA, CREA, TGO, TRI, URINA, COLES, HDL, LDL, VLDL, GLICO, PSA PPF, PPF					
09/04/2025	0171063	SERGIO APARECIDO FONSECA	08/07/1963	M	9
HEMO, GLICO, HBGLI, TGO, TGP, COLES, HDL, LDL, VLDL, TRI, NA, K, URINA, OCUL					
09/04/2025	0171064	EDIVALDO FERREIRA DA SILVA	04/01/1975	M	9
CA, CREA, FERRI, GLICO, HBGLI, MG, K, TGP, B12, VITAD, HEMO, ZIN, TSH, T4L, COLES HDL, LDL, VLDL, MICAI					
09/04/2025	0171065	DANIEL DE PAULA DUARTE	26/08/1981	M	9
TGO, TGP, TRI, UREIA, HEMO, PSA, URICO, CREA, URINA, COLES, HDL, LDL, VLDL, GLICO					

Pacientes por Data

LABORMED SERVICOS EM SAUDE LTDA

Convenio :

Periodo de 01-04-2025 a 30-04-2025

Data	Codigo	Paciente	Dt.Nasc	S	Convenio
09/04/2025	0171066	ADIEL RYU YUKUHIRO SARAIVA	09/04/2012	M	9
HEMO, GLICO, FE, FERRI, UREIA, CREA, COLES, HDL, LDL, VLDL, TRI, URINA, PPF					
03/04/2025	0171267	ALANE ROSA SILVA	30/07/1991	F	1
HEMO, TGO, TGP					
03/04/2025	0171268	MARIA DE FATIMA RIBEIRO	20/03/1959	F	1
HEMO, UREIA, CREA, NA, K, URINA					
04/04/2025	0171269	ANDRESSA PEREIRA DE OLIVEIRA	25/03/1993	F	1
HEMO					
03/04/2025	0171270	MANOEL CARDOSO	07/08/1931	M	1
TROPO, CPK, CKMB					
04/04/2025	0171271	PAULO DEL BARCO OSETE	08/09/1945	M	1
HEMO, UREIA, CREA, NA, K, URINA					
02/04/2025	0171272	MARIA DA GLORIA DIAS	14/02/1954	F	1
HEMO					
02/04/2025	0171273	MANOEL SEVERINO DA SILVA	20/05/1959	M	1
TROPO, CPK, CKMB					
02/04/2025	0171274	ELIZABETE SILVA	14/09/1973	F	1
HEMO, UREIA, CREA, NA, K					
02/04/2025	0171275	ADNAM CAVALCANTI	30/12/1971	M	1
URINA					
02/04/2025	0171276	ALISSON BRANDAO DOS SANTOS	21/04/2003	M	1
HEMO					
01/04/2025	0171277	PAULO SERGIO DOS SANTOS	28/03/1994	M	1
HEMO, AMILA, NA, K, UREIA, CREA, TGO, TGP, URINA					
02/04/2025	0171278	PEDRO MOREIRA NETO	31/05/1966	M	1
URINA					
02/04/2025	0171279	DOUGLAS S. FERRE	27/12/1966	M	1
HEMO					
01/04/2025	0171280	ANTONIO JOSE SANTANA	30/11/1944	M	1
HEMO, GASO, NA, K					

Pacientes por Data

LABORMED SERVICOS EM SAUDE LTDA

Convenio :

Periodo de 01-04-2025 a 30-04-2025

Data	Codigo	Paciente	Dt.Nasc	S	Convenio
01/04/2025	0171281	ROBERTO CARLOS DA SILVA	21/07/1964	M	1
HEMO, URINA					
05/04/2025	0171282	BRYAN DANIEL GALVEZ MARINHO	11/04/2023	M	1
HEMO, URINA					
05/04/2025	0171283	ANTONELLA DE LIMA SOUSA	13/09/2024	F	1
URINA					
05/04/2025	0171284	ARTHUR LOREANO R. VIEIRA	12/11/2021	M	1
HEMO, URINA					
05/04/2025	0171285	MIGUEL HENRIQUE NOGUEIRA	13/01/2022	M	1
HEMO, URINA					
05/04/2025	0171286	MANUELLA FELIPE DA SILVA	20/09/2013	F	1
URINA					
06/04/2025	0171287	MIGUEL R COSTA DA SILVA	18/10/2018	M	1
HEMO, URINA					
06/04/2025	0171288	MARIA HELENA CALININ	28/10/2018	F	1
HEMO, URINA					
02/04/2025	0171289	MARIA SILVA	31/07/2024	F	1
HEMO, URINA					
02/04/2025	0171290	MARIA VALENTINA FERREITA DA SILVA	25/12/2017	F	1
HEMO, URINA					
02/04/2025	0171291	ENZO BAZILIO BATISTA VALDEZ	03/07/2019	M	1
HEMO, TGO, TGP					
02/04/2025	0171292	GUSTAVO PEREIRA DO NASCIMENTO	23/09/2021	M	1
HEMO, TGO, TGP, URINA					
02/04/2025	0171293	ROSANA DE QUADROS CAMPOS SILVA	26/09/1969	F	1
URINA					
03/04/2025	0171294	MARLENE SOARES DOS SANTOS	21/10/1977	F	1
HEMO					
02/04/2025	0171295	ELDA VIEIRA ANDRADE	13/10/1953	F	1
HEMO, UREIA, CREA, NA, K					

Pacientes por Data

LABORMED SERVICOS EM SAUDE LTDA

Convenio :

Periodo de 01-04-2025 a 30-04-2025

Data	Codigo	Paciente	Dt.Nasc	S	Convenio
02/04/2025	0171296	KATIA APARECIDA DO CARMO	16/06/1974	F	1
HEMO, UREIA, CREA, NA, K, URINA					
02/04/2025	0171297	CAMILA CORREIA GASQUES	25/01/2002	F	1
URINA					
02/04/2025	0171298	EDUARDO MOLINA GONCALVES	27/11/1977	M	1
HEMO					
02/04/2025	0171299	MANOEL SEVERINO DA SILVA	20/05/1959	M	1
HEMO, CPK, CKMB, TROPO					
02/04/2025	0171300	VERGILIO SEBASTIAO DI PAOLO	04/05/1958	M	1
HEMO, UREIA, CREA, NA, K, URINA					
02/04/2025	0171301	JOSE HILTON AFONSO DE CARVALHO	20/03/1961	M	1
HEMO					
02/04/2025	0171302	NOEMIA ROSA SOUZA	09/08/1942	F	1
HEMO, URINA					
02/04/2025	0171303	CLAUDIO JOSE DE ANDRADE	08/03/1951	M	1
HEMO, TGO, TGP, UREIA, CREA, AMILA, URINA					
02/04/2025	0171304	KELLY FABIANE DOS SANTOS	25/03/1974	F	1
URINA					
02/04/2025	0171305	JOSE RAIMUNDO DA SILVA	22/08/1974	M	1
HEMO					
02/04/2025	0171306	IVANILDA CANJAS SIMOES	27/12/1976	F	1
HEMO, UREIA, CREA, TGO, TGP, BILI, AMILA, URINA					
02/04/2025	0171307	EDUARDO APARECIDO DOS SANTOS	08/05/1977	M	1
HEMO, TGO, TGP, URINA					
02/04/2025	0171308	MARILENA DA CONCEIÇÃO	12/02/1983	F	1
URINA					
02/04/2025	0171309	JOSE HORTA DO ESPIRITO SANTO	10/06/1954	M	1
URINA					
02/04/2025	0171310	IONE PEREIRA LIMA	12/10/1968	F	1
URINA					

Pacientes por Data

LABORMED SERVICOS EM SAUDE LTDA

Convenio :

Periodo de 01-04-2025 a 30-04-2025

Data	Codigo	Paciente	Dt.Nasc	S	Convenio
02/04/2025	0171311	MARIA APARECIDA BARBOSA	25/02/1937	F	1
HEMO, UREIA, CREA, NA, URINA					
02/04/2025	0171312	LARISSA REIS DE JESUS LOPES	17/02/1996	F	1
HEMO, URINA					
02/04/2025	0171313	JONATHAN DA SILVA SANTOS	06/11/2001	M	1
HEMO					
02/04/2025	0171314	THAIS CRISTINA ROCHA FERNANDES	01/09/1988	F	1
HEMO, UREIA, CREA, NA, K, URINA					
02/04/2025	0171315	MARIA FERNANDA PEREIRA	21/08/1992	F	1
URINA					
02/04/2025	0171316	ALEX JOSE DA SILVA	21/07/1989	M	1
URINA					
02/04/2025	0171317	LARISSA DE JESUS CRUZ	23/08/1997	F	1
HEMO, URINA					
02/04/2025	0171318	MARCOS RODRIGUES	23/03/1975	M	1
HEMO, URINA, GLICO					
02/04/2025	0171319	YASMIN DE BRITO CARDOSO	15/12/2005	F	1
HEMO					
01/04/2025	0171320	ELZA M DA SILVA	01/11/1950	F	1
HEMO, URINA, UREIA, CREA, NA, K					
01/04/2025	0171321	MARIA DO CARMO MARCONDES	26/07/1959	F	1
HEMO, URINA, UREIA, CREA, NA, K					
01/04/2025	0171322	HENRIQUE MOTA DA SILVA	19/07/1993	M	1
HEMO, URINA					
01/04/2025	0171323	CLAUDINEI GOMES	15/10/1977	M	1
HEMO					
01/04/2025	0171324	GIOVANNA APARECIDA S DA SILVA	26/02/2005	F	1
URINA					
01/04/2025	0171325	LEIDA ALCANTARA DE SOUZA	04/03/1985	F	1
HEMO					

Pacientes por Data

LABORMED SERVICOS EM SAUDE LTDA

Convenio :

Periodo de 01-04-2025 a 30-04-2025

Data	Codigo	Paciente	Dt.Nasc	S	Convenio
01/04/2025	0171326	JANE CRISTINA SANTOS	20/05/1983	F	1
URINA					
01/04/2025	0171327	THAUANY APARECIDA DE SOUZA	15/09/2008	F	1
HEMO, UREIA, CREA, NA, K					
01/04/2025	0171328	ADRIELY NAIAN ALVES DA SILVA	17/12/2004	F	1
HEMO					
01/04/2025	0171329	NIKOLE VITOR SANTOS	21/06/2003	F	1
URINA					
01/04/2025	0171332	RAFAEL DA SILVA DOS SANTOS	04/08/1993	M	1
HEMO					
01/04/2025	0171333	GIOVANA DA SILVA PINHEIRO	08/09/2004	F	1
URINA					
01/04/2025	0171334	TERESA R.TAGLIOLI	06/09/1952	F	1
HEMO					
01/04/2025	0171335	SOLANGE AGATHA OLIVEIRA	04/07/1994	F	1
URINA, HEMO					
01/04/2025	0171336	ADRIANA JANAINA SILVA MELO	03/04/1990	F	1
URINA					
01/04/2025	0171337	LEANDRO ANDERSON RAMOS DA SILVA	20/12/1983	M	1
HEMO					
01/04/2025	0171338	LOURDES FERREIRA	25/12/1940	F	1
HEMO, URINA					
01/04/2025	0171339	ROBERT WILLIAN CAMARGO DOS SANTOS	02/06/2000	M	1
HEMO					
01/04/2025	0171340	MURILO CITTA	24/09/2009	M	1
HEMO					
01/04/2025	0171341	RICARDO VICENTE	29/08/1978	M	1
URINA					
01/04/2025	0171342	LUIZ CONCEICAO R. DE LIMA	01/11/1932	M	1
URINA, HEMO, UREIA, CREA					

Pacientes por Data

LABORMED SERVICOS EM SAUDE LTDA

Convenio :

Periodo de 01-04-2025 a 30-04-2025

Data	Codigo	Paciente	Dt.Nasc	S	Convenio
01/04/2025	0171343	LUIZ SOARES DO PRADO	08/07/1952	M	1
HEMO, UREIA, CREA					
01/04/2025	0171344	RAFAEL DIRCEU DORTA	04/04/1992	M	1
URINA					
01/04/2025	0171345	JOSE MARCELINO TAVARES	06/04/1956	M	1
HEMO					
01/04/2025	0171346	VANUZIA BRITO DA SILVA OLIVEIRA	19/03/1973	F	1
URINA					
01/04/2025	0171347	DANIEL BATISTA PIRES	20/10/1973	M	1
HEMO, AMILA, NA, K, UREIA, CREA, TGO, TGP					
01/04/2025	0171348	MICHELLE FERBER	10/02/1976	F	1
HEMO					
01/04/2025	0171349	MANUELLA RUIZ DOS SANTOS	26/09/2002	F	1
URINA					
01/04/2025	0171350	YURI NUNES BARBOSA	03/02/1996	M	1
URINA					
01/04/2025	0171351	JOSE ROBERTO DE SOUZA	23/04/1953	M	1
HEMO, UREIA, CREA					
01/04/2025	0171352	ILZANINA FERREIRA SILVA SANTANA	04/10/1988	F	1
HEMO, TGO, TGP, BILI, AMILA, NA, K, UREIA, CREA, URINA					
01/04/2025	0171353	HELIO DA COSTA PINTO	22/06/1960	M	1
HEMO					
01/04/2025	0171354	LAERCIO MARCOS OLIVEIRA	08/01/1960	M	1
HEMO					
01/04/2025	0171355	MARIA CRSITINA PEREIRA DA SILVA	02/04/1970	F	1
URINA					
01/04/2025	0171356	SEVERINO LUIZ DOS SANTOS	08/11/1967	M	1
URICO					
01/04/2025	0171358	MARISA PEGANI	10/12/1970	F	1
HEMO, TGO, TGP, BILI, AMILA, UREIA, CREA, NA, K, URINA					

Pacientes por Data

LABORMED SERVICOS EM SAUDE LTDA

Convenio :

Periodo de 01-04-2025 a 30-04-2025

Data	Codigo	Paciente	Dt.Nasc	S	Convenio
01/04/2025	0171359	ROSANGELA APARECIDA B. DA SILVA	04/11/1966	F	1
URINA					
01/04/2025	0171360	EDINALVA ARAUJO DE ANDRADE	18/06/1984	F	1
HEMO					
01/04/2025	0171361	FLORISVALDO SOUZA NETO	20/09/1965	M	1
HEMO, URINA					
01/04/2025	0171362	CLAUDIO R. DA SILVA	10/01/1982	M	1
HEMO, UREIA, CREA, GASO, TGO, TGP, NA, K, BILI, URINA					
01/04/2025	0171363	DANIELA T.TONHI	30/08/1976	F	1
URINA					
01/04/2025	0171364	GENILDA VALENTIM SILVA	17/10/1968	F	1
HEMO, URINA					
01/04/2025	0171365	EDSON LUIZ	02/02/1986	M	1
URINA, HEMO					
01/04/2025	0171366	MARIA CARMO QUEIROZ	15/07/1946	F	1
URINA					
02/04/2025	0171367	MARILENA DA CONCEICAO	12/02/1983	F	1
URINA					
02/04/2025	0171368	DIANA HONORATO COUTINHO	27/04/2019	M	1
HEMO					
02/04/2025	0171369	ERICA SIMPICIO DA SILVA	02/09/1988	F	1
HEMO					
02/04/2025	0171370	CLEUZA HENRIQUE DA SILVA	01/01/1962	F	1
URINA					
02/04/2025	0171371	LUIZ ANTONIO MARQUES	21/04/1946	M	1
HEMO, UREIA, CREA, NA, K, TGO, TGP, GASO, URINA					
02/04/2025	0171372	ELIZABETE PEREIRA	31/08/1959	F	1
HEMO					
02/04/2025	0171373	SILVIA DOMINGUES DE FARIA	25/09/1970	F	1
HEMO					

Pacientes por Data

LABORMED SERVICOS EM SAUDE LTDA

Convenio :

Periodo de 01-04-2025 a 30-04-2025

Data	Codigo	Paciente	Dt.Nasc	S	Convenio
02/04/2025	0171374	SIMONE REGINA SILVA	22/11/1979	F	1
HEMO, UREIA, CREA, NA, K, URINA					
02/04/2025	0171375	ERICA DOS SANTOS SIMAO	20/09/2001	M	1
HEMO					
01/04/2025	0171379	PATRICIA LIMA	11/11/1987	F	1
HEMO					
01/04/2025	0171390	RAISSA MARIA DE SOUZA	17/07/2000	F	1
HEMO, URINA					
01/04/2025	0171391	THAIS DINO DE ALMEIDA	21/09/1994	F	1
HEMO, URINA					
01/04/2025	0171392	ROSILANE SOUSA DA SILVA ZANGEROLI	31/05/1976	F	1
HEMO, URINA					
01/04/2025	0171393	GUILHERME DA SILVA	14/09/2005	M	1
HEMO, URINA					
01/04/2025	0171394	MONIQUE VITORIA PEREIRA DA SILVA	03/09/2005	F	1
HEMO					
01/04/2025	0171395	PRISCILA PEDROSO RODRIGUES	21/09/1986	F	1
HEMO, TGO, TGP					
01/04/2025	0171396	ANGELICA FERREIRA GOMES MACEDO	22/08/2000	F	1
HEMO					
01/04/2025	0171397	FERNANDO PIO DE QUEIROZ	28/05/1982	M	1
HEMO, GLICO, UREIA, CREA, BILI, AMILA, NA, K, URINA					
01/04/2025	0171398	KAUE BALBO NUNES	13/04/1997	M	1
HEMO					
02/04/2025	0171400	LETICIA BATISTA DOS SANTOS	23/10/1988	F	1
URINA					
02/04/2025	0171401	MANOEL SEVERINO DA SILVA	20/05/1959	M	1
TROPO					
02/04/2025	0171402	MARIA FRANCISCO DA SILVA	26/11/1937	F	1
HEMO, UREIA, CREA, NA, K, GASO, URINA					

Pacientes por Data

LABORMED SERVICOS EM SAUDE LTDA

Convenio :

Periodo de 01-04-2025 a 30-04-2025

Data	Codigo	Paciente	Dt.Nasc	S	Convenio
02/04/2025	0171403	CRISTINA A. GONZALEZ	17/02/1983	F	1
HEMO					
02/04/2025	0171404	IRACI DIAS DO VALRE PEREIRA	07/09/1959	F	1
URINA					
03/04/2025	0171405	EVELYN SILVA DE LIMa	08/03/1989	F	1
HEMO, UREIA, CREA, NA, K					
01/04/2025	0171406	MARGARIDA ISIQUE SILVA	22/02/1938	F	1
HEMO, AMILA, URICO, NA, UREIA, CREA, CA, TGO, TGP, URINA, K					
01/04/2025	0171407	DIEGO DE SOUZA	20/06/1992	M	1
HEMO, URINA					
02/04/2025	0171410	ANTONIO JOSE SANTANA	30/11/1942	M	1
NA, K					
03/04/2025	0171411	JOSE RAIMUNDO DA SILVA	22/08/1974	M	1
UREIA, CREA, TGO, TGP, NA, K, TP, TTPA					
02/04/2025	0171412	LUIZ ANTONIO MARQUES NETO	21/04/1946	M	1
HEMO, UREIA, CREA, NA, K, GASO, URINA					
02/04/2025	0171413	ANTONIO JOSE SANTANA	30/11/1944	M	1
K, UREIA, CREA					
03/04/2025	0171414	ANA JULIA RODRIGUES DE SOUZA JACINTO	25/10/2020	F	1
HEMO, URINA, TGO, TGP, UREIA, CREA, NA, K					
03/04/2025	0171415	ANTONIO JOSE SANTANA	30/11/1944	M	1
HEMO, UREIA, CREA, NA, K, CAIO, MG, GLICO, BILI, GASO					
03/04/2025	0171416	MANOEL SEVERINO DA SILVA	20/05/1959	M	1
HEMO, GASO, UREIA, CREA, NA, K, URINA, TROPO, CKMB, CPK					
04/04/2025	0171417	WALTER ANTONIO AMBROSIO	13/06/1960	M	1
HEMO, PCRT, VHS, UREIA, CREA, TGO, TGP, GAMGT, BILI, FAL, NA, K, TP, TTPA, URINA					
01/04/2025	0171418	MARIA JOSE SILVINO DA SILVA	16/01/1962	F	1
HEMO, UREIA, CREA					
01/04/2025	0171419	PAULO DE ARAUJO	13/09/1954	M	1
URINA					

Pacientes por Data

LABORMED SERVICOS EM SAUDE LTDA

Convenio :

Periodo de 01-04-2025 a 30-04-2025

Data	Codigo	Paciente	Dt.Nasc	S	Convenio
03/04/2025	0171420	JOSE RODRIGUES DAS GRACAS	01/02/1948	M	1
HEMO, UREIA, CREA, NA, K					
03/04/2025	0171421	LUIZ ANTONIO MARQUES NETO	21/04/1946	M	1
HEMO, UREIA, CREA, NA, K, GASO, BILI					
04/04/2025	0171422	MARIA MADALENA RODRIGUES MARI	29/06/1961	F	1
LCR, DIF, CULT, ATB, URINA					
05/04/2025	0171423	NADIR NASCIMENTO	03/09/1959	F	1
HEMO, TGO, TGP, UREIA, CREA, FAL, GAMGT, NA, K, URINA					
05/04/2025	0171424	MARIA MADALENA RODRIGUES MARI	29/06/1961	F	1
HEMO, UREIA, CREA, NA, K, GLICO, BILI, PROT, HIVT, HCV, HBSAG, VDRL					
05/04/2025	0171425	SUELI DE OLIVEIRA PARRILA	18/05/1955	F	1
CPK, CKMB, TROPO					
06/04/2025	0171426	JOSE ARNALDO DOS SANTOS	01/11/1949	M	1
HEMO, UREIA, CREA, NA, K, TGO, TGP, CPK, CKMB, URINA					
06/04/2025	0171427	MARIA MADALENA	29/06/1961	F	1
HEMO, PCRT, GLICO, UREIA, CREA, NA, K					
06/04/2025	0171428	SUELI DE OLIVEIRA PARRILA	18/05/1955	F	1
GASO, GASO					
06/04/2025	0171429	ADRIELE SOARES DA SILV	23/05/1988	F	1
TROPO, CPK, CKMB					
06/04/2025	0171430	SUELI DE OLIVEIRA PARRILA	18/05/1955	F	1
GASO, GASO					
06/04/2025	0171431	AMANDA BERTUCCHI MARCELINO	29/11/2005	F	1
HEMO, CA, NA, K, UREIA, CREA, MG, CPK, TGO, TGP, BILI, URINA					
07/04/2025	0171432	RICARDO G.RAMALHO	17/02/1969	M	1
HEMO, GLICO, UREIA, CREA, NA, K, URINA					
07/04/2025	0171433	MARIA GENY TEIXEIRA	15/05/1946	F	1
TROPO, CPK, CKMB, GLICO, UREIA, CREA, NA, K					
14/04/2025	0171434	MARIA APARECIDA DE SOUZA	23/09/1979	F	1
HEMO, GLICO, UREIA, CREA, NA, K, CA, CPK, DIMD					

Pacientes por Data

LABORMED SERVICOS EM SAUDE LTDA

Convenio :

Periodo de 01-04-2025 a 30-04-2025

Data	Codigo	Paciente	Dt.Nasc	S	Convenio
26/04/2025	0171435	EDINALDO FALCONE DE ARAUJO	17/10/1956	M	1
HEMO, TP, TTPA, UREIA, CREA, TGO, TGP, NA, K, AMILA, BILI, URINA					
26/04/2025	0171436	MARIA DE FATIMA DA SILVA	20/06/1974	F	1
HEMO, UREIA, CREA, NA, K, GASO, BILI, LACTA					
26/04/2025	0171439	MARIO DONIZETE FRAZAO	06/06/1964	M	1
HEMO, TP, TTPA, CPK, CKMB, TROPO, UREIA, CREA, NA, K, BILI, AMILA, TGO, TGP, LACTA PCRT, URINA					
14/04/2025	0171440	MANOEL DE SOUSA ROSA SOBRINHO	17/06/1967	M	1
TROPO					
14/04/2025	0171441	ARTEMIZA AFONSO DE CARVALHO	12/03/1951	F	1
HEMO, PCRT, CPK, CKMB, TROPO, GLICO, UREIA, CREA, NA, K, CA, TGO, TGP, GAMGT, FAL BILI, TP, TTPA, URINA, GASO					
15/04/2025	0171442	JOAQUIM FRANCISCO DA SILVA	14/10/1946	M	1
HEMO, NA, K, UREIA, CREA					
14/04/2025	0171443	ALESSANDRO SIMON DA SILVA	15/11/1977	M	1
HEMO, UREIA, CREA, NA, K, TP, TTPA					
08/04/2025	0171444	SALOMAO SIQUEIRA FREITAS	08/10/1964	M	1
HEMO, UREIA, CREA, NA, K, TGO, TGP, TROPO					
08/04/2025	0171445	CARLOS ALMEIDA XAVIER	26/11/1951	M	1
GASO					
07/04/2025	0171447	TEREZA ROSA DA SILVA MANHANI	08/09/1948	F	1
HEMO, GLICO, NA, K, UREIA, CREA					
07/04/2025	0171448	NELSON VARIN	18/07/1931	M	1
HEMO					
06/04/2025	0171449	NELSON VARIN	18/07/1931	M	1
TP, TTPA, BILI, PCRT					
08/04/2025	0171450	ENZO GABRIEL MELLO AMORIM	16/02/2022	M	1
HEMO, CPK, CKMB					
08/04/2025	0171451	FRANCISCO CARLOS DE ALMEIDA	18/12/1951	M	1
HEMO, GLICO, TGO, TGP, GAMGT, T3, T4, TSH, PCRT, VITAD, CEA, CA199, COLES, HDL, LDL VLDL, TRI					

Pacientes por Data

LABORMED SERVICOS EM SAUDE LTDA

Convenio :

Periodo de 01-04-2025 a 30-04-2025

Data	Codigo	Paciente	Dt.Nasc	S	Convenio
08/04/2025	0171452	MATTEO MENDES BISPO FERNANDES	31/07/2021	M	1
HEMO, NA, K, GASO					
08/04/2025	0171453	ENZO GABRIEL MELLO AMORIM	16/02/2022	M	1
HEMO, TP, TTPA, NA, K, GLICO, CA, MG, UREIA, CREA, TGO, TGP, CPK, CKMB, URINA					
07/04/2025	0171454	LIZ GUEDES DE MELO	10/03/2020	F	1
HEMO, PCRT					
07/04/2025	0171455	BRUNO MONTEIRO DE CARVALHO	15/08/1986	M	1
HEMO, PCRT, DIMD					
09/04/2025	0171456	GRAZIELA DE OLIVEIRA PARRAS	09/08/1988	F	1
HEMO, GLICO, TGO, TGP, GAMGT, AMILA, BILI					
09/04/2025	0171457	FRANCISCO SEBASTIAO DO NASCIMENTO	30/04/1957	M	1
UREIA, CREA, NA, K, DIMD, TP, TTPA, CA, URICO, URINA					
09/04/2025	0171458	JACINTO TIMOTEO DE PAULA	22/08/1939	M	1
HEMO, GLICO, UREIA, CREA, NA, K, CA, TGO, TGP, GAMGT, GASO, URINA					
09/04/2025	0171459	MARIA LUCIA DA SILVA BUENO	30/12/1937	F	1
HEMO, UREIA, CREA, NA, K, TGO, TGP, URINA					
09/04/2025	0171460	JOAO BENEDITO DE SOUZA	17/01/1951	M	1
HEMO, UREIA, CREA, NA, K					
09/04/2025	0171461	MARIA IBONE DE FREITAS CHAVES	09/03/1956	F	1
CPK, CKMB, TROPO					
10/04/2025	0171462	VICTORIA HEPP ZABELLO	21/11/1994	F	1
URINA					
10/04/2025	0171463	RAVI GABRIEL DA SILVA ESQUIVEL	25/11/2024	M	1
HEMO, PCRT					
10/04/2025	0171464	MICHELE GONCALVES DA SILVA	06/03/1986	F	1
HEMO, UREIA, CREA, NA, K, PCRT, TGO, TGP, BILI, FAL, GAMGT, DHL, URINA					
02/04/2025	0171465	ANTONIO JOSE SANTANA	30/11/1944	M	1
HEMO, GLICO, UREIA, CREA, NA, K, GASO					
02/04/2025	0171466	PAULO TIAGO LEME PEREIRA	29/05/1985	M	1
HEMO, TP, TTPA, VHS, PCRT, URICO, AMILA, TGO, TGP, FAL, GAMGT, GLICO, UREIA, CREA, NA K, URINA					

Pacientes por Data

LABORMED SERVICOS EM SAUDE LTDA

Convenio :

Periodo de 01-04-2025 a 30-04-2025

Data	Codigo	Paciente	Dt.Nasc	S	Convenio
02/04/2025	0171467	ADENICIO FRANCISCO ALVES	20/07/1941	M	1
HEMO, UREIA, CREA, NA, K, CA, GASO					
02/04/2025	0171468	ADENICIO FRANCISCO ALVES	20/07/1941	M	1
HEMO, GASO, TP, TTPA, PCRT, GLICO, UREIA, CREA, CA, NA, K, URINA					
02/04/2025	0171469	ANTONIO FERREIRA LIMA	10/04/1948	M	1
HEMO, GLICO, UREIA, CREA					
02/04/2025	0171470	ANTONIO FERREIRA LIMA	10/04/1948	M	1
GASO, NA, K					
02/04/2025	0171471	VIRGILIO SEBASTIAO DI PAOLO	04/05/1958	M	1
GASO, LACTA, PCRT, GLICO, BILI, TP, TTPA					
02/04/2025	0171473	JOSE DELFINO	06/02/1939	M	1
HEMO, TP, TTPA, GASO, LACTA, PCRT, UREIA, CREA, NA, K, GLICO, CPK, CKMB, TROPO, URINA					
01/04/2025	0171474	ANTONIO FERREIRA LIMA	10/04/1948	M	1
HEMO, GASO, TROPO, UREIA, CREA, NA, K					
02/04/2025	0171475	JORGE ALVES DE OLIVEIRA	28/08/1956	M	1
HEMO, TP, TTPA, GASO, LACTA, GLICO, PCRT, UREIA, CREA, NA, K, BILI, CPK, CKMB, TROPO URINA					
01/04/2025	0171476	SUELI OQUIZA ZAMOURA	29/07/1953	F	1
HEMO, URINA, PCRT, UREIA, CREA, NA, K					
02/04/2025	0171477	JORGE ALVES DE OLIVEIRA	28/05/1956	M	1
GASO, DHL, PROT, GASO					
02/04/2025	0171479	JORGE ALVES DE OLIVEIRA	28/05/1956	M	1
PLEUR, DIF, CULT, ADA, CITL					
03/04/2025	0171480	JORGE ALVES DE OLIVEIRA	28/05/1956	M	1
HEMO, UREIA, CREA, NA, K, GLICO, PCRT, BILI, LACTA, GASO, CPK, CKMB, TROPO					
03/04/2025	0171481	MARIA DAS GRAÇAS DA SILVA	21/09/1956	F	1
HEMO, TP, TTPA, PCRT, UREIA, CREA, NA, K, AMILA, GLICO, BILI, TGO, TGP, FAL, GAMGT GASO, LACTA					
03/04/2025	0171482	REGINA APARECIDA AUGUSTO	30/07/1957	F	1
HEMO, TP, TTPA, TROPO, CPK, CKMB, GLICO, TGO, TGP, BILI, UREIA, CREA, NA, K					

Pacientes por Data

LABORMED SERVICOS EM SAUDE LTDA

Convenio :

Periodo de 01-04-2025 a 30-04-2025

Data	Codigo	Paciente	Dt.Nasc	S	Convenio
03/04/2025	0171483	CARLOS MACEDO	17/11/1980	M	1
HEMO, UREIA, CREA, NA, K, TGO, TGP, TP, TTPA, TROPO, CPK, CKMB					
03/04/2025	0171484	AMANDA BERTUCCHI MARCELINO	29/11/2005	F	1
HEMO, BILI, CPK, GLICO, UREIA, CREA, NA, K, URINA					
03/04/2025	0171485	RANULFO MOREIRA DA SILVA	17/05/1941	M	1
HEMO, UREIA, CREA, NA, K, BILI, PCRT, GLICO, HEMO					
03/04/2025	0171486	NADIR NASCIMENTO	03/09/1999	F	1
HEMO, UREIA, CREA, NA, K, GLICO, TGO, TGP, BILI, FAL, GAMGT, AMILA					
02/04/2025	0171487	JOSE SOUZA ROSA	07/04/1984	M	1
HEMO, TP, TTPA, UREIA, CREA, NA, K, PCRT, BILI, GAMGT, TGO, TGP, FAL, PROT, AMILA CPK, CKMB, TROPO, GASO, LACTA					
03/04/2025	0171488	SANTINA CRUZ	18/09/1934	F	1
HEMO, GASO, LACTA, PCRT, GLICO, UREIA, CREA, NA, K, BILI, URINA					
03/04/2025	0171489	MARIA MADALENA RODRIGUES	29/06/1961	F	1
HEMO, UREIA, CREA, NA, K, PCRT, GLICO, URICO, VHS, PROT, BILI, CPK, CKMB, TROPO, URINA					
18/04/2025	0171490	JOAO PAULO CARDOSO	27/07/1963	M	1
TROPO, CPK, CKMB					
15/04/2025	0171492	MANOEL DE SOUSA ROSA SOBRINHO	17/06/1967	M	1
HEMO, GLICO, NA, K, UREIA, CREA, TROPO, CPK, CKMB					
21/04/2025	0171494	MARIA JOSE DUARTE	15/01/1940	F	1
HEMO, GLICO, CREA, UREIA, NA, K, CA, AMILA, URINA					
08/04/2025	0171495	CARLOS ALMEIDA XAVIER	26/11/1951	M	1
GASO, PCRT, UREIA, CREA, NA, K, URINA, HEMO					
21/04/2025	0171496	MAURICIO DE SOUZA PRADO	01/05/1955	M	1
HEMO, GLICO, CREA, UREIA, NA, K, CA, URINA					
14/04/2025	0171497	GENALDO ANTONIO DE SOUZA	21/10/1954	M	1
HEMO, GLICO, NA, K, CA, URINA					
03/04/2025	0171498	IZABEL FERREIRA COELHO	16/08/1955	F	1
HEMO, TP, TTPA, UREIA, CREA, NA, K, BILI, GLICO, DHL, PROT, CPK, CKMB, TROPO, PCRT LACTA, GASO					

Pacientes por Data

LABORMED SERVICOS EM SAUDE LTDA

Convenio :

Periodo de 01-04-2025 a 30-04-2025

Data	Codigo	Paciente	Dt.Nasc	S	Convenio
22/04/2025	0171499	JOAO DE JESUS DOS SANTOS	02/01/1947	M	1
HEMO, GASO, TGO, TGP, UREIA, CREA, NA, K, TROPO					
10/04/2025	0171500	JOSE DE SOUZA VITAL	06/07/1948	M	1
HEMO, CAION, CREA, DHL, MG, NA, K, PROT, UREIA, PCRT, GASO, URINA, BILI					
21/04/2025	0171502	CARLOS ANTONIO LOUREIRO DA SILVA	21/10/1970	M	1
GASO					
04/04/2025	0171503	REGINA APARECIDA AUGUSTO	30/07/1957	F	1
TROPO, CPK, CKMB					
21/04/2025	0171504	GIVALDO QUIRINO DOS SANTOS	08/11/1953	M	1
GASO, TP, TTPA, DIMD					
04/04/2025	0171505	REGINA APARECIDA AUGUSTO	30/07/1957	F	1
TROPO, CPK, CKMB					
21/04/2025	0171506	ABNER SINIVES AMARAL	31/10/1984	M	1
GASO, K, GLICO					
22/04/2025	0171507	MARIA ROSELI RIBEIRO SALVIANO	27/08/1955	F	1
HEMO, NA, K					
20/04/2025	0171508	ABNER SINIRIS AMARAL	31/10/1984	M	1
GASO, HEMO, PCRT, UREIA, CREA, NA, K, TGO, TGP, TP, TTPA, AMILA, BILI, URINA					
21/04/2025	0171509	NOBUO FUGIKAWA	22/09/1930	M	1
HEMO, GLICO, CREA, UREIA, NA, K, CA, URINA					
22/04/2025	0171510	GERALDO AIRTON	21/10/1954	M	1
HEMO, GLICO, NA, K, UREIA, CREA, URINA					
18/04/2025	0171511	JOAO PAULO CARDOSO	27/07/1963	M	1
HEMO, UREIA, CREA, NA, K, PCRT, GLICO, BILI, GASO, LACTA, CPK, CKMB, TROPO					
22/04/2025	0171512	VIVALDE AFFONSO CORREA	27/02/1940	M	1
HEMO, UREIA, CREA, NA, K, URINA					
19/04/2025	0171514	PASCOALINA PIRES DOMINGUES	13/04/1947	F	1
HEMO, GLICO, UREIA, CREA, NA, K, URINA					
30/04/2025	0171515	GERSON FRANCISCO DE PAULA	05/02/1965	M	1
HEMO, PCRT, GLICO, NA, K, FAL, TGO, TGP, GAMGT, AMILA, UREIA, CREA, URINA					

Pacientes por Data

LABORMED SERVICOS EM SAUDE LTDA

Convenio :

Periodo de 01-04-2025 a 30-04-2025

Data	Codigo	Paciente	Dt.Nasc	S	Convenio
19/04/2025	0171516	SERGIO GONZYUSHI	05/02/1955	M	1
HEMO, CPK, CKMB, TROPO, UREIA, CREA, TGO, TGP, NA, K, URINA					
30/04/2025	0171517	ARNALDO DE OLIVEIRA	15/03/1964	M	1
HEMO, GLICO, NA, K, CA, UREIA, CREA, TP, TTPA, DIMD					
18/04/2025	0171518	ANIZIA FRANCISCA SANTOS	05/12/1937	F	1
HEMO, PCRT, UREIA, CREA, NA, K, TP, TTPA, CA, CPK, CKMB, GASO, TROPO, URINA					
30/04/2025	0171519	NILTON DOMINGUES GOMES	10/12/1959	M	1
HEMO, PCRT, GLICO, UREIA, CREA, NA, K, CA, URINA					
14/04/2025	0171520	MANOEL DE SOUZA SOBRINHO	17/06/1967	M	1
HEMO, PCRT, NA, K, UREIA, CREA, GASO, TROPO, CPK, CKMB					
12/04/2025	0171521	JEOVA DA SILVA RODRIGUES	11/12/1949	M	1
HEMO, PCRT, UREIA, CREA, NA, K, GLICO, BILI, AMILA, TGO, TGP, FAL, GAMGT, TP, TTPA URINA					
13/04/2025	0171522	MANOEL CARDOSO	07/05/1931	M	1
TROPO, CKMB, CPK					
13/04/2025	0171523	MANOEL CARDOSO	07/08/1931	M	1
TROPO, CKMB, CPK					
30/04/2025	0171524	MARIA DAS GRAÇAS DE SOUZA SILVA	24/09/1948	F	1
GASO					
13/04/2025	0171525	TABAJARA DOS SANTOS	10/09/1952	F	1
HEMO, TGO, TGP, UREIA, CREA, NA, K					
22/04/2025	0171526	ALICE ALVES MARQUES	12/06/2011	F	1
GASO					
14/04/2025	0171527	JOSE LIMA DOS SANTOS	10/01/1947	M	1
HEMO, PCRT, NA, K, UREIA, CREA, GASO					
27/04/2025	0171528	EMERSON DA CRUZ VENTURA	04/01/1983	M	1
GASO, NA, K, PCRT, TP, TTPA, DIMD					
14/04/2025	0171529	MANOEL DE SOUSA ROSA SOBRINHO	17/06/1967	M	1
TROPO, CPK, CKMB					

Pacientes por Data

LABORMED SERVICOS EM SAUDE LTDA

Convenio :

Periodo de 01-04-2025 a 30-04-2025

Data	Codigo	Paciente	Dt.Nasc	S	Convenio
08/04/2025	0171530	LUCIANA ALVES FARIA SILVA	26/03/1991	F	1
NA, K, GASO					
22/04/2025	0171531	ALICE ALVES MARQUES	12/06/2011	F	1
HEMO, GASO, GLICO, UREIA, CREA, NA, K, URINA					
11/04/2025	0171532	MARIA MACENA DA SILVA	10/02/1950	F	1
HEMO, TROPO, CPK, CKMB, UREIA, CREA, NA, K					
22/04/2025	0171533	MARILI RODRIGUES DE LIMA GONÇALVES	10/04/1946	F	1
HEMO, GLICO, NA, K, UREIA, CREA, URINA					
13/04/2025	0171534	EDSON RODRIGUES DA SILVA	03/11/1966	M	1
HEMO, TP, TTPA, UREIA, CREA, NA, K, GLICO, BILI, TROPO, CKMB, CPK					
21/04/2025	0171535	ALIOSVALDO BATISTA DOS SANTOS	12/06/1940	M	1
HEMO, GLICO, UREIA, CREA, NA, K, URINA					
09/04/2025	0171537	VANILDA ALEXANDRE	02/01/1980	M	1
HEMO, BILI, UREIA, CREA, NA, K, URINA					
13/04/2025	0171538	ERONILDES DOS SANTOS	24/01/1952	M	1
HEMO, UREIA, CREA, NA, K, GLICO, BILI, CPK					
10/04/2025	0171539	ROBERTA DA SILVA	18/12/1969	F	1
HEMO, UREIA, CREA, NA, K, URINA					
06/04/2025	0171540	KAROLAINY CRISTINY PEREIRA DOS SANTOS	01/10/2003	F	1
HEMO, UREIA, CREA, CPK, TGO, TGP, BILI, PCRT, NA, K					
06/04/2025	0171541	ADRIELE SOARES DA SILVA	23/05/1988	F	1
HEMO, UREIA, CREA, NA, K, GLICO, BILI, CPK, CKMB, TROPO, TP, TTPA					
07/04/2025	0171542	CLAUDIO DOS SANTOS	04/07/1973	M	1
HEMO, GLICO, UREIA, CREA, NA, K, TGO, TGP, GAMGT, AMILA, URINA					
09/04/2025	0171544	MARIA APARECIDA FERREIRA CORREIA	30/08/1959	F	1
BILI, CREA, CPK, CKMB, GLICO, NA, K, UREIA, HEMO, PCRT, TROPO, URINA					
06/04/2025	0171545	SUELI DE OLIVEIRA PARRILA	18/05/1955	F	1
HEMO, GASO, TROPO, CPK, CKMB, GLICO, PCRT, BILI, UREIA, CREA, NA, K					
09/04/2025	0171546	NUBIA MARI NASCIMENTO SILVA	09/12/1998	F	1
HEMO, UREIA, CREA, NA, K, CA, MG, PCRT, GASO, URINA					

Pacientes por Data

LABORMED SERVICOS EM SAUDE LTDA

Convenio :

Periodo de 01-04-2025 a 30-04-2025

Data	Codigo	Paciente	Dt.Nasc	S	Convenio
06/04/2025	0171547	AGUINALDO DA SILVA SANTOS	26/07/1972	M	1
HEMO, TP, TTPA, GASO, GLICO, PCRT, BILI, TGO, TGP, AMILA, GAMGT, CPK, CKMB, TROPO, UREIA CREA, NA, K					
10/04/2025	0171548	APARECIDA PEREIRA MURAROLLI	04/10/1942	F	1
HEMO, UREIA, CREA, NA, K, PCRT, GLICO, BILI					
05/04/2025	0171550	ANGELINA DE SOUZA VILELA CAPARROZ	01/11/1937	F	1
HEMO, TP, TTPA, NA, K, UREIA, CREA, BILI, GLICO, URINA					
05/04/2025	0171551	SUELI DE OLIVEIRA PARRILA	18/05/1955	F	1
HEMO, TP, TTPA, NA, K, BILI, UREIA, CREA, TGO, TGP, AMILA, TROPO, CPK, CKMB, URINA					
05/04/2025	0171552	LUIZ JOSE DA PAZ	15/09/1926	M	1
HEMO, TP, TTPA, UREIA, CREA, TGO, TGP, NA, K, PCRT, URINA, BILI					
05/04/2025	0171553	GENESIO VIDA FILHO	19/04/1963	M	1
HEMO, TP, TTPA, PROT, PCRT, LACTA, GASO, UREIA, CREA, NA, K, GLICO, BILI, FAL, GAMGT AMILA, URINA					
05/04/2025	0171554	SUELI DE OLIVEIRA PARRILA	18/05/1955	M	1
GASO					
05/04/2025	0171555	ARMANDO RODRIGUES DO NASCIMENTO	21/08/1951	M	1
HEMO, PCRT, UREIA, CREA, NA, K, GASO					
04/04/2025	0171557	ARMANDO RODRIGUES DO NASCIMENTO	21/08/1951	M	1
HEMO, URINA, CREA, NA, K, TGO, TGP, TP, TTPA, CPK, CKMB, TROPO, UREIA, PCRT					
05/04/2025	0171558	SUELI DE OLIVEIRA PARRILA	18/05/1955	M	1
GASO, TROPO, CPK, CKMB					
04/04/2025	0171559	MARIE GASPARIM UCHOA	16/06/2012	F	1
HEMO, UREIA, CREA, NA, K					
01/04/2025	0171647	ERICK MENDES GONÇALVES	26/08/1993	M	1
URINA					
03/04/2025	0171690	CARLA EYSHILA DE PAULA	17/07/2000	F	1
URINA					
03/04/2025	0171691	ISRAEL VICENTE DA SILVA	03/04/1959	M	1
HEMO, K					

Pacientes por Data

LABORMED SERVICOS EM SAUDE LTDA

Convenio :

Periodo de 01-04-2025 a 30-04-2025

Data	Codigo	Paciente	Dt.Nasc	S	Convenio
03/04/2025	0171692	LILIANE DIAS DE OLIVEIRA	05/11/1983	F	1
URINA					
03/04/2025	0171693	LARISSA MENDONÇA	19/09/1995	F	1
URINA					
03/04/2025	0171694	CAROLINE OLIVEIRA DA SILVA	13/03/2002	F	1
HEMO, UREIA, CREA, TGO, TGP					
03/04/2025	0171695	RAFAEL SANTOS DE PAULA	27/12/1990	M	1
HEMO, CPK, UREIA, CREA, NA, K, TGO, TGP					
03/04/2025	0171696	MARIA DAS GRAÇAS SILVA	16/06/1968	F	1
HEMO, TGO, TGP, AMILA, BILI, UREIA, CREA, NA, K					
02/04/2025	0171697	LEONARDO ALVES NICROLINO	16/01/2007	M	1
URINA					
02/04/2025	0171698	ADRIANA VIEIRA DOS SANTOS	12/11/1980	M	1
HEMO					
02/04/2025	0171699	ISADORA DE ZEVEDO MARCAL	26/07/2006	F	1
URINA					
03/04/2025	0171700	ISLANE OLIVEIRA SANTANA	14/05/1984	F	1
HEMO					
03/04/2025	0171701	GUSTAVO HENRIQUE TIBURCIO	29/03/2001	M	1
HEMO					
03/04/2025	0171702	GUSTAVO A. DOS SANTOS SILVA	01/07/2009	M	1
HEMO					
03/04/2025	0171703	SERGIO R. PUGA	15/10/1960	M	1
HEMO, UREIA, CREA, NA, K, CPK, CKMB, TROPO					
03/04/2025	0171704	MARIA FRANCISCA	26/03/1976	F	1
HEMO, UREIA, CREA, NA, K					
03/04/2025	0171705	DAIANE DE OLIVEIRA SILVA BRAGA	12/09/1992	F	1
HEMO, URINA					
03/04/2025	0171706	IRENE DA SILVA VAGAO	10/06/1942	F	1
HEMO, NA, K, UREIA, CREA, URINA					

Pacientes por Data

LABORMED SERVICOS EM SAUDE LTDA

Convenio :

Periodo de 01-04-2025 a 30-04-2025

Data	Codigo	Paciente	Dt.Nasc	S	Convenio
03/04/2025	0171707	LORENA MUNIZ FAVERO	06/04/2012	F	1
HEMO, TGO, TGP					
03/04/2025	0171708	TEREZINHA MARIA DE JESUS	30/05/1950	F	1
HEMO, UREIA, CREA, NA, K, URINA, GASO					
03/04/2025	0171709	DIOGO SANTOS DO MORINHO	23/09/1983	M	1
HEMO, AMILA					
03/04/2025	0171710	PRISCILA MOURA DE FREITAS	02/08/1988	F	1
URINA					
03/04/2025	0171711	THALLYA SANTO SOUZA	13/03/2012	F	1
URINA					
03/04/2025	0171712	APARECIDA JOSE	26/06/1943	F	1
URINA					
03/04/2025	0171713	ERIKA BERCI ANJOS SANTOS	15/06/1988	F	1
URINA					
03/04/2025	0171714	LUIZ CONCEICAO R. DE LIMA	01/11/1932	M	1
HEMO, TP, TTPA, UREIA, CREA, NA, K					
03/04/2025	0171715	MANOEL CARDOSO	07/08/1931	M	1
CPK, CKMB, TROPO					
03/04/2025	0171716	SEBASTIAO SILVA SANTOS	27/04/1964	M	1
HEMO					
03/04/2025	0171717	CLECIONETE TENORIO DE OLIVEIRA	18/11/1959	F	1
HEMO					
03/04/2025	0171718	MARCELO COSTA DA SILVA	20/08/1978	M	1
HEMO					
03/04/2025	0171719	LUCAS DA SILVA FERREIRA	27/12/2007	M	1
HEMO					
03/04/2025	0171720	GABRIEL DE SOUZA SILVA	16/04/2004	M	1
HEMO, TGO, TGP					
03/04/2025	0171721	LEONTINA BONINI PEREIRA	11/12/1948	F	1
URINA					

Pacientes por Data

LABORMED SERVICOS EM SAUDE LTDA

Convenio :

Periodo de 01-04-2025 a 30-04-2025

Data	Codigo	Paciente	Dt.Nasc	S	Convenio
03/04/2025	0171722	ELZA ROSANA MINARI	01/03/1964	F	1
HEMO, UREIA, CREA, NA, K, URINA					
03/04/2025	0171723	MATHEUS K.MENDEZ	17/01/2002	M	1
HEMO					
03/04/2025	0171724	RAFAEL FELIX DO NASCIMENTO	29/07/1993	M	1
TGO, TGP, NA, K, UREIA, CREA, HEMO					
03/04/2025	0171725	RODOLFO TOLEDO	03/09/1946	M	1
HEMO, UREIA, CREA, NA, K, TP, TTPA					
03/04/2025	0171726	LUDMILLA SILVA DE SOUZA	05/01/2000	F	1
HEMO					
03/04/2025	0171727	GUSTAVO HENRIQUE TIBURCIO	29/03/2001	M	1
UREIA, CREA, NA, K, URINA					
03/04/2025	0171728	RAFAELA R DE SOUZA	27/05/2008	F	1
HEMO					
03/04/2025	0171729	ALEX ANDRE DA SILVA	29/07/2001	F	1
HEMO					
03/04/2025	0171730	IRACI DIAS DO VALRE PEREIRA	07/09/1959	F	1
HEMO, UREIA, CREA, NA, K, CPK, DIMD					
03/04/2025	0171731	GABRIEL APARECIDO DOS SANTOS	08/07/2002	M	1
HEMO					
03/04/2025	0171732	SERGIO R. PUGA	15/10/1960	M	1
CPK, CKMB, TROPO					
03/04/2025	0171733	EDUARDO CORDEIRO DE SOUZA	27/09/1993	M	1
HEMO, CPK, CKMB, TROPO					
03/04/2025	0171734	RIVALDO VIEIRA GOMES	10/12/1966	M	1
HEMO					
03/04/2025	0171735	ELIANA RODRIGUES PIRES	28/08/1980	F	1
HEMO, UREIA, CREA, NA, K					
03/04/2025	0171736	GABRIELA SANTOS SAMPAIO	03/04/2005	F	1
HEMO, TGO, TGP					

Pacientes por Data

LABORMED SERVICOS EM SAUDE LTDA

Convenio :

Periodo de 01-04-2025 a 30-04-2025

Data	Codigo	Paciente	Dt.Nasc	S	Convenio
03/04/2025	0171737	JOANA F.DE JESUS FERREIRA OLIVEIRA	03/07/1965	F	1
URINA					
03/04/2025	0171738	HELIO DA COSTA PINTO	22/06/1960	M	1
HEMO					
03/04/2025	0171739	EDILAINE DOS SANTOS MOREIRA	03/06/1998	F	1
URINA					
03/04/2025	0171740	WESLEY COELHO FERNANDES DE BRITO	14/03/2001	M	1
HEMO					
03/04/2025	0171741	BENEDITO FREIRE ROCHA	08/09/1958	M	1
URINA					
03/04/2025	0171742	CRISTIANO FELIPE DEL RIGA DA COSTA	11/07/1978	M	1
HEMO					
03/04/2025	0171743	MANOEL CARDOSO	07/08/1931	M	1
HEMO, UREIA, CREA, NA, K, TROPO, CKMB, CPK					
03/04/2025	0171744	MARIA V.DE SOUZA	16/02/1953	F	1
URINA					
03/04/2025	0171745	MONICA FERREIRA BARBOSA	02/06/1999	F	1
HEMO					
03/04/2025	0171746	ISAC LOPES THONE	06/05/1977	M	1
HEMO, UREIA, CREA, NA, K, GASO, URINA					
03/04/2025	0171747	CAMILA APARECIDA DE OLIVEIRA SOUZA	10/07/1995	F	1
URINA					
03/04/2025	0171748	MATHEUS R. FELIX	10/07/1996	M	1
HEMO					
03/04/2025	0171749	MARIA ALICE MACHADO LOPES	04/08/1946	F	1
URINA					
03/04/2025	0171750	VITORIA A.FERNANDES DOS ANJOS	19/09/2002	F	1
HEMO, URINA					
03/04/2025	0171751	SERGIO R. PUGA	15/10/1960	M	1
CPK, CKMB, TROPO					

Pacientes por Data

LABORMED SERVICOS EM SAUDE LTDA

Convenio :

Periodo de 01-04-2025 a 30-04-2025

Data	Codigo	Paciente	Dt.Nasc	S	Convenio
03/04/2025	0171752	MARIA TEREZA DA CONCEICAO	25/02/1951	F	1
HEMO, UREIA, CREA, NA, K, TROPO, CPK, CKMB					
03/04/2025	0171753	RAQUEL FERRAZ DE MIRANDA	27/03/2004	F	1
HEMO, TGO, TGP					
04/04/2025	0171754	KARINA SANTOS DA SILVA	16/05/1984	F	1
URINA					
03/04/2025	0171755	ELIANE DOS SANTOS COSTA	06/05/1978	F	1
URINA					
03/04/2025	0171756	PAULO DANIEL DA SILVA	06/02/1983	M	1
HEMO					
04/04/2025	0171758	ADAYANE BORGES MATHIAS	01/01/1989	F	1
HEMO, UREIA, CREA, NA, K					
03/04/2025	0171759	JENNYFER DOS SANTOS BANDEIRA	30/05/2003	F	1
HEMO					
04/04/2025	0171760	ADAILTON GELK DIAS LIMA	05/10/2004	M	1
HEMO					
04/04/2025	0171761	ALEX MARCILIANO ROSA	12/12/1986	M	1
URINA					
06/04/2025	0171762	MAGALI TEREZINHA	25/12/1947	F	1
HEMO, UREIA, CREA, NA, K					
06/04/2025	0171763	MARCOS PAULO DA COSTA MENDES	06/10/1973	M	1
HEMO, UREIA, CREA, NA, K					
03/04/2025	0171764	EDUARDO B.COSTA BRAZ	09/02/2003	M	1
HEMO					
04/04/2025	0171765	EUNICE DE ALMEIDA CARVALHO	28/08/1949	F	1
HEMO, UREIA, CREA, NA, K					
04/04/2025	0171766	ANDRESSA DUARTE R PERES	03/01/2001	F	1
HEMO					
06/04/2025	0171767	KELLY JOSEFINA B LOPES	14/07/1982	M	1
HEMO, GLICO					

Pacientes por Data

LABORMED SERVICOS EM SAUDE LTDA

Convenio :

Periodo de 01-04-2025 a 30-04-2025

Data	Codigo	Paciente	Dt.Nasc	S	Convenio
06/04/2025	0171768	GENILDA BATISTA DA SILVA	24/03/1965	F	1
HEMO, URINA, UREIA, CREA					
06/04/2025	0171769	ADNILSON RODRIGO DA SILVA	11/02/1968	M	1
HEMO, TGO, TGP, UREIA, CREA, NA, K, URINA					
04/04/2025	0171770	AGATHA ELOA DIAS DOS SANTOS	03/04/2022	F	1
HEMO					
04/04/2025	0171771	BERNARDO ARTHUR ALVES PEDROSA	09/10/2021	M	1
URINA					
04/04/2025	0171772	MAYLLA DIAS	03/04/2024	F	1
HEMO, NA, K, UREIA, CREA					
04/04/2025	0171773	BIANCA MARQUES FERREIRA	10/09/2023	F	1
HEMO					
04/04/2025	0171774	PAULA JERONIMO BARBOSA	07/06/2020	F	1
URINA					
05/04/2025	0171775	JULIA APARECIDA FERREIRA ARMANDO	05/10/2014	F	1
URINA, HEMO					
05/04/2025	0171776	EDUARDO L.HONORATO	29/03/2024	M	1
URINA					
05/04/2025	0171777	VITORIA FERNANDES GOMES	29/01/2018	F	1
HEMO, URINA					
05/04/2025	0171778	ENDRYCK DE JESUS SANTIAGO	06/03/2024	M	1
URINA, HEMO					
05/04/2025	0171779	BRYAN BERTTONIO NICOLAU GUSMAO	28/01/2024	M	1
HEMO, URINA					
03/04/2025	0171780	MIGUEL M DE LIMA	21/07/2016	M	1
HEMO, URINA					
03/04/2025	0171781	PAULA JERONIMO BARBOSA	07/06/2020	F	1
URINA					
03/04/2025	0171782	EDUARDA MANUELA SILVA	18/11/2017	F	1
HEMO					

Pacientes por Data

LABORMED SERVICOS EM SAUDE LTDA

Convenio :

Periodo de 01-04-2025 a 30-04-2025

Data	Codigo	Paciente	Dt.Nasc	S	Convenio
03/04/2025	0171783	LEONARDO VICENTE DE PAULA	06/05/1959	M	1
HEMO, UREIA, CREA, NA, K					
04/04/2025	0171784	BENICIO GAEL DA SILVA GOMES	22/04/2023	M	1
HEMO, TGO, TGP, UREIA, CREA, NA, K, URINA					
03/04/2025	0171785	ISADORA RODRIGUES C FERREIRA	12/05/2023	F	1
HEMO					
03/04/2025	0171786	DAVI HENRIQUE BUENO JORGE	04/08/2017	M	1
URINA, HEMO					
04/04/2025	0171787	ISABELLA ROCHA GONZAGA	13/12/2016	F	1
URINA					
05/04/2025	0171788	RAVI LEAL LUZ BASTOS DIAS	04/06/2021	M	1
HEMO, URINA					
03/04/2025	0171789	GAEL VICTOR DE PAULA MIRANDA	23/07/2020	M	1
HEMO, URINA					
07/04/2025	0171790	FABRICIO NASCIMENTO DOS SANTOS	31/03/2002	M	1
HEMO					
07/04/2025	0171791	JOAO BATISTA	11/09/1942	M	1
URINA					
07/04/2025	0171792	ODAIR PIRES ARMANDO	18/02/1961	M	1
HEMO, AMILA, CPK, CKMB, BILI, TGO, TGP, UREIA, CREA, NA, K, URINA, GLICO					
07/04/2025	0171793	REGINA APARECIDA AGUIAR MOREIRA	29/03/1965	F	1
HEMO, GASO, TROPO, CPK, CKMB, TGO, TGP, AMILA, UREIA, CREA, NA, K					
07/04/2025	0171794	ARIELE DIAS DE OLIVEIRA	21/12/1980	F	1
URINA					
07/04/2025	0171795	JEAN CARLO ALVES FERREIRA	04/09/1992	M	1
URINA					
07/04/2025	0171796	DAYANE VIEIRA SOUZA	06/07/2000	F	1
HEMO					
07/04/2025	0171797	ADRIELLY ARIADNE FERREIRA	07/03/2006	F	1
URINA					

Pacientes por Data

LABORMED SERVICOS EM SAUDE LTDA

Convenio :

Periodo de 01-04-2025 a 30-04-2025

Data	Codigo	Paciente	Dt.Nasc	S	Convenio
08/04/2025	0171798	SILAS DE SOUSA LIMA	08/10/1990	M	1
HEMO, URINA					
07/04/2025	0171799	FABIANA MACHADO DA SILVA LIMA	01/05/1994	F	1
HEMO, URINA					
07/04/2025	0171800	ANDREA DOS SANTOS SILVA	20/08/1977	F	1
HEMO					
07/04/2025	0171801	ADAO APARECIDO RAFAEL	18/03/1954	M	1
URINA					
07/04/2025	0171802	ANA PAULA ARAUJO PAULINO	28/09/1994	M	1
URINA					
07/04/2025	0171803	ANA BEATRIZ DA SILVA CARNEIRO	03/09/2000	F	1
URINA					
07/04/2025	0171804	BRENDA DE OLIVEIRA LIMA	13/10/2003	F	1
HEMO, UREIA, CREA, NA, K, TGO, TGP					
07/04/2025	0171805	JULIANA PASSINI BONATA	07/02/1981	F	1
HEMO, AMILA, TGO, TGP					
07/04/2025	0171806	LUIZ EDSON LUCAS	10/07/1961	M	1
URINA					
07/04/2025	0171808	CELIA SILVA TOLEDO	07/06/1962	M	1
HEMO, URINA					
07/04/2025	0171809	MARIA GENY TEIXEIRA	15/05/1966	F	1
CPK, CKMB, TROPO					
07/04/2025	0171810	EDILAINE DOS SANTOS MOREIRA	03/06/1998	F	1
HEMO					
07/04/2025	0171811	MATHEUS SILVA ARAUJO	26/04/1999	M	1
HEMO, AMILA					
07/04/2025	0171812	VILSON VITOR DA SILVA	10/11/1964	M	1
HEMO					
07/04/2025	0171813	KELLY CRISTINA PEREZ	11/10/1972	F	1
HEMO, NA, K					

Pacientes por Data

LABORMED SERVICOS EM SAUDE LTDA

Convenio :

Periodo de 01-04-2025 a 30-04-2025

Data	Codigo	Paciente	Dt.Nasc	S	Convenio
07/04/2025	0171814	ROSELI DE SOUZA	01/02/1973	F	1
HEMO					
07/04/2025	0171815	HELIO SILVA DE SOUZA	25/11/1973	M	1
HEMO, AMILA, UREIA, CREA, NA, K					
07/04/2025	0171816	ROSIMEIRE MARIA DE ARAUJO SILVA	01/11/1985	M	1
HEMO, GASO, NA, K, URINA					
07/04/2025	0171817	LORENZO OLIVEIRA DOS SANTOS	31/08/2011	M	1
HEMO, AMILA, TGO, TGP, UREIA, CREA, URINA					
07/04/2025	0171818	ANA CLARA NERY GERMANO	02/08/2012	F	1
HEMO					
07/04/2025	0171819	PRISCILA S DE MORAES	04/10/2015	F	1
HEMO, URINA					
07/04/2025	0171820	FABIO FERREIRA ROCHA	28/01/1986	M	1
URINA					
07/04/2025	0171821	SEBASTIAO JOSE DA SILVA	16/06/1957	M	1
HEMO, UREIA, CREA, NA, K, CPK, CKMB, TROPO					
07/04/2025	0171822	ILDETE FERREIRA MONTEIRO	28/02/1952	F	1
HEMO, UREIA, CREA, TGO, TGP, URINA					
07/04/2025	0171823	JEFFERSON DA SILVA	05/04/1983	M	1
CPK, CKMB, TROPO					
07/04/2025	0171824	LUCAS BARBOSA VALENTE	30/09/2008	M	1
CPK, CKMB, TROPO					
07/04/2025	0171825	SUZY GONCALVES DA SILVA ALVES	13/07/2002	F	1
HEMO, URINA					
07/04/2025	0171826	STANISLAW SZOT	27/12/1946	M	1
URINA					
07/04/2025	0171827	MOACIR PENA FORTE OSCAR	23/01/1963	M	1
HEMO, TROPO, NA, K					
07/04/2025	0171828	GUILHERME BERNARDO DE AZEVEDO	02/06/2002	M	1
URINA					

Pacientes por Data

LABORMED SERVICOS EM SAUDE LTDA

Convenio :

Periodo de 01-04-2025 a 30-04-2025

Data	Codigo	Paciente	Dt.Nasc	S	Convenio
07/04/2025	0171829	ERMANO DIAS DOS SANTOS	07/04/1960	M	1
HEMO, UREIA, CREA, NA, K, URINA					
07/04/2025	0171830	KEILA DO NASCIMENTO	05/09/1980	F	1
URINA					
07/04/2025	0171831	ISAQUE FREIRE	27/06/2009	M	1
URINA					
07/04/2025	0171832	JOSE MOREIRA BORTOLESSE	13/03/1939	M	1
URINA					
07/04/2025	0171834	MARIA GENY TEIXEIRA	15/05/1966	F	1
HEMO, TGO, TGP, AMILA, UREIA, CREA, NA, K, URINA					
07/04/2025	0171835	MARCOS CARVALHO DA SILVA JUNIOR	09/07/2000	M	1
URINA					
07/04/2025	0171836	MARIA HELENA DA CRUZ PEREIRA	27/02/1960	F	1
HEMO					
07/04/2025	0171837	EDMILSON A.DOS SANTOS	08/12/1968	M	1
HEMO, UREIA, CREA, NA, K, URINA					
07/04/2025	0171838	FERNANDA MEDEROS FERRAZ	07/11/2009	F	1
HEMO, UREIA, CREA, URINA					
07/04/2025	0171839	MARIA DE L. DA CONCEICAO	14/10/1943	F	1
HEMO, UREIA, CREA, NA, K, URINA					
22/04/2025	0171840	VITORIA LUIZA DA SILVA	16/02/2007	F	1
URINA					
22/04/2025	0171841	PETRICK FERREIRA MORETTI	21/10/2008	M	1
HEMO					
22/04/2025	0171842	JUSLEY HILDA SILVA SANTOS	25/11/1991	F	1
HEMO, TGO, TGP, URINA					
22/04/2025	0171843	MARIA JOSE FERREIRA DA SILVA	27/01/1950	F	1
HEMO, UREIA, CREA, NA, K, TGO, TGP, BILI, GASO					
22/04/2025	0171844	LUIZ ROBERTO PEREIRA LACERDA	06/04/1968	M	1
HEMO, TGO, TGP					

Pacientes por Data

LABORMED SERVICOS EM SAUDE LTDA

Convenio :

Periodo de 01-04-2025 a 30-04-2025

Data	Codigo	Paciente	Dt.Nasc	S	Convenio
22/04/2025	0171845	DORACI ENCARNACAO	20/03/1953	F	1
URINA					
22/04/2025	0171846	GERALDO EVANGELISTA DE SOUZA	23/12/1959	M	1
URINA					
21/04/2025	0171847	SILENE VASCONCELOS G DA SILVA	26/06/1955	F	1
HEMO, AMILA, TGO, TGP, UREIA, CREA, URINA					
22/04/2025	0171848	JOICE DOS SANTOS AGUIAR	03/08/1994	F	1
HEMO					
07/04/2025	0171849	DULCELIA DA SILVA CONCEICAO	01/04/1973	F	1
URINA					
22/04/2025	0171850	CLAUDIA VERONICA DE OLIVEIRA	05/05/1966	F	1
HEMO					
21/04/2025	0171851	ALICE ALVES MARQUES	12/06/2011	F	1
GASO					
22/04/2025	0171852	GEOVANNA APARECIDA S. DOS SANTOS	26/02/2005	F	1
URINA					
22/04/2025	0171853	HELLEN MARIA BRIGHETTI	08/09/1961	F	1
HEMO, UREIA, CREA, NA, K					
22/04/2025	0171854	ILDA MARIA DE SOUZA	05/12/1949	F	1
HEMO, AMILA, BILI, TGO, TGP, UREIA, CREA, NA, K, URINA					
22/04/2025	0171855	TAMIRES BEZERRA	20/05/1997	F	1
URINA					
22/04/2025	0171856	GABRIELA DE ALMEIDA SANTOS	13/04/1999	F	1
HEMO, NA, K, TGO, TGP, UREIA, CREA, URINA					
22/04/2025	0171857	JULIA SANTOS DE AZEVEDO	02/10/2012	F	1
HEMO					
22/04/2025	0171858	HENRIQUE DE OLIVEIRA NEVES	25/02/2000	M	1
HEMO, UREIA, CREA, TGO, TGP					
22/04/2025	0171859	VAGNER CAMPOS DOS SANTOS	16/07/1986	M	1
HEMO, UREIA, CREA					

Pacientes por Data

LABORMED SERVICOS EM SAUDE LTDA

Convenio :

Periodo de 01-04-2025 a 30-04-2025

Data	Codigo	Paciente	Dt.Nasc	S	Convenio
21/04/2025	0171860	ROSANGELA MARQUES BRANDAO	04/05/1969	F	1
HEMO, UREIA, CREA, NA, K, URINA					
21/04/2025	0171861	ALICE ALVES MARQUES	12/06/2011	F	1
GASO					
22/04/2025	0171862	JANAINA DE OLIVEIRA	25/12/1981	F	1
URINA					
22/04/2025	0171863	FABIO ADRIANO ALVES	29/09/1983	M	1
HEMO					
21/04/2025	0171864	JOSE SOARES DA SILVA	09/10/1955	M	1
HEMO, AMILA, TGO, TGP, UREIA, CREA, NA, K, URINA					
22/04/2025	0171865	FLAVIO PEREIRA DOS SANTOS	27/08/1991	M	1
HEMO, TGO, TGP, UREIA, CREA, NA, K, URINA					
22/04/2025	0171866	GISELE FERNANDES DA SILVA	26/02/1982	F	1
HEMO, URINA					
22/04/2025	0171867	FABIO GOMES DA SILVA	03/06/1982	M	1
HEMO					
22/04/2025	0171868	MARIA CLARA DA COSTA NASCIMENTO	19/12/2010	M	1
HEMO, UREIA, CREA, NA, K					
22/04/2025	0171869	STEPHANIE BENTO BARCELLO	30/08/1997	F	1
HEMO, TGO, TGP					
08/04/2025	0171870	ANGELO RICCI	16/12/2022	M	1
HEMO					
08/04/2025	0171871	CACAU FONSECA MENDONCA	07/05/2022	F	1
HEMO					
08/04/2025	0171872	PRISCILA MANUELLA RAMOS DA SILVA	11/11/2021	F	1
URINA					
08/04/2025	0171873	MAYA MARIA RAMOS LIMA ROCHA	06/12/2023	F	1
HEMO, GASO, NA, K, PCRT					
08/04/2025	0171874	EDUARDO DOS SANTOS DE LIMA	10/05/2015	M	1
HEMO, AMILA					

Pacientes por Data

LABORMED SERVICOS EM SAUDE LTDA

Convenio :

Periodo de 01-04-2025 a 30-04-2025

Data	Codigo	Paciente	Dt.Nasc	S	Convenio
08/04/2025	0171875	GUSTAVO LUIZ DOS ANJOS	11/08/2018	M	1
HEMO, AMILA					
08/04/2025	0171876	LAURA AYLA ALMEIDA DIAS	23/06/2023	F	1
HEMO, NA, K, TGO, TGP, URINA					
09/04/2025	0171877	HEITOR DOS SANTOS GOMES	29/10/2023	M	1
HEMO, UREIA, CREA, NA, K, URINA					
09/04/2025	0171878	FRANCISCO SANCHES VALE MENDES	03/03/2024	M	1
HEMO, URINA					
22/04/2025	0171879	YASMIN EDUARDO SALVIANO	22/04/2006	F	1
URINA					
07/04/2025	0171880	LUCIANA ALVES DE FARIA SILVA	26/03/1991	F	1
HEMO					
07/04/2025	0171881	SARA AGUIAR FERREIRA	03/10/2017	F	1
URINA					
07/04/2025	0171882	ISRAEL RODRIGUES AMBROSIO	16/08/2018	M	1
HEMO					
07/04/2025	0171883	HELENA NOGUEIRA LIMA	17/04/2021	F	1
HEMO					
07/04/2025	0171884	MAYTE OLIVEIRA MARTINS	30/05/2023	F	1
HEMO, URINA					
07/04/2025	0171885	DAVI LUCCA SILVA SANTOS	01/03/2020	M	1
HEMO, TGO, TGP, NA, K, URINA					
07/04/2025	0171886	DAVI SILVA DE MIRANDA	22/04/2023	M	1
HEMO					
07/04/2025	0171887	HENRY GABRIEL BATISTA DOS SANTOS	26/02/2024	M	1
HEMO					
08/04/2025	0171888	VITORIA FERREIRA SILVA	15/11/2013	F	1
URINA					
08/04/2025	0171889	GAEL EDGAR LACERDA PROFETA	06/03/2025	M	1
HEMO					

Pacientes por Data

LABORMED SERVICOS EM SAUDE LTDA

Convenio :

Periodo de 01-04-2025 a 30-04-2025

Data	Codigo	Paciente	Dt.Nasc	S	Convenio
08/04/2025	0171890	WELLINGTON DE OLIVEIRA DANTAS	14/02/1997	M	1
HEMO, UREIA, CREA, TGO, TGP					
04/04/2025	0171891	THAMIRES SILVA SANTOS	27/02/1999	F	1
HEMO, UREIA, CREA, NA, TGO, TGP, BILI, URINA, K					
04/04/2025	0171892	GILBERTO DA PINHA SILVA	26/05/1977	M	1
HEMO					
04/04/2025	0171893	LUCIANA DE JESUS SOUZA	12/10/1979	F	1
HEMO					
09/04/2025	0171894	EVANIR TIMOTEO	22/12/1982	F	1
HEMO, UREIA, CREA, NA, K, GASO					
08/04/2025	0171895	DANIELE SOARES DE OLIVEIRA	26/11/1986	F	1
HEMO, URINA					
08/04/2025	0171896	THAINA RODRIGUES NASCIMENTO	20/02/1998	F	1
HEMO, UREIA, CREA					
17/04/2025	0171897	VANDERLEI JARDINEIRO	15/09/1968	M	1
URINA					
08/04/2025	0171898	ISRAEL VICENTE DA SILVA	03/04/1959	M	1
HEMO					
08/04/2025	0171899	MARIA REGINA ALEIXO	02/04/1960	F	1
HEMO, UREIA, CREA, NA, K, TGO, TGP, BILI, CPK, CKMB, TROPO, URINA					
04/04/2025	0171900	DANIEL OLIVEIRA DE PAULA	03/10/2000	M	1
HEMO, UREIA, CREA, NA, K, TGO, TGP, AMILA, URINA					
04/04/2025	0171901	OSVALDO DOS SANTOS	05/09/1954	M	1
HEMO, URINA, UREIA, CREA, NA, K, TROPO					
04/04/2025	0171902	MARIA FERNANDA GERMANO	29/05/2003	F	1
URINA					
04/04/2025	0171903	WALACE GONCALVES SANTOS	23/11/1998	M	1
URINA					
04/04/2025	0171904	MAURO SILVEIRA DE OLIVEIRA	18/11/1956	M	1
URINA					

Pacientes por Data

LABORMED SERVICOS EM SAUDE LTDA

Convenio :

Periodo de 01-04-2025 a 30-04-2025

Data	Codigo	Paciente	Dt.Nasc	S	Convenio
04/04/2025	0171905	ADENILSON SANTOS TAVARES	08/09/1966	M	1
HEMO, UREIA, CREA, URINA					
04/04/2025	0171906	ROGERIO JOSE FORESTO	29/11/1969	M	1
URINA					
04/04/2025	0171907	ROBERTA DA SILVA LOURENCO	18/12/1969	F	1
URINA					
04/04/2025	0171908	RAFAEL SANTOS DE PAULA	27/12/1990	M	1
HEMO, NA, K					
04/04/2025	0171909	CATARINA BARBOSA	24/07/1992	F	1
URINA					
04/04/2025	0171910	IGOR SANTOS	27/02/1996	M	1
HEMO, UREIA, CREA, TGO, TGP, URINA					
04/04/2025	0171911	ANDERSON SILVA ASCENO	10/09/1980	M	1
HEMO, UREIA, CREA, TGO, TGP					
04/04/2025	0171912	ELISABETE APARECIDA DA SILVA	27/08/1970	F	1
HEMO, AMILA, UREIA, CREA, BILI, TGO, TGP					
04/04/2025	0171913	GRACINDO APARECIDO SANTOS	18/09/1953	M	1
HEMO, URINA					
04/04/2025	0171914	GISELE GONCALVES RODRIGUES	31/01/1991	F	1
URINA					
04/04/2025	0171915	MICHELE GONCALVES	06/03/1986	F	1
HEMO					
04/04/2025	0171916	ADRIANA VIEIRA DOS SANTOS	12/11/1980	F	1
HEMO, TGO, TGP					
04/04/2025	0171917	LETICIA ALECRIM ALMEIDA	30/10/1999	F	1
HEMO, UREIA, CREA, NA, K, URINA					
04/04/2025	0171918	LEONARDO PAIXAO NASCIMENTO	22/02/1994	M	1
HEMO, TGO, TGP					
04/04/2025	0171919	LUISA MARIA ADEO DE SOUZA	08/05/1949	F	1
HEMO, IGE, PCRT, FAN, VDRL, TGO, TGP, UREIA, CREA, CAION					

Pacientes por Data

LABORMED SERVICOS EM SAUDE LTDA

Convenio :

Periodo de 01-04-2025 a 30-04-2025

Data	Codigo	Paciente	Dt.Nasc	S	Convenio
04/04/2025	0171920	DANIEL DE OLIVEIRA DE PAULA	03/10/2000	M	1
HEMO, TGO, TGP					
04/04/2025	0171921	SERGIO HENRIQUE	23/10/1973	M	1
HEMO, UREIA, CREA, NA, URINA					
04/04/2025	0171922	JOSE ROBERTO ELIAS	23/01/1965	M	1
URINA					
04/04/2025	0171923	ANDRESSA DUARTE	03/01/2001	F	1
URINA					
04/04/2025	0171924	LURDES DA CRUZ SANTOS	12/06/1945	F	1
HEMO, UREIA, CREA, URINA					
04/04/2025	0171925	RAFAELA STEFANIE SIMOES RIBEIRO	30/05/1994	F	1
HEMO, URINA, AMILA, UREIA, CREA					
04/04/2025	0171926	HELOISA HELENA SOUZA	14/04/1968	F	1
URINA					
04/04/2025	0171927	ALINE MICHELE SANTOS DE SOUZA	05/12/2001	F	1
HEMO, AMILA, URINA, TGO, TGP					
05/04/2025	0171928	KIMBERLLY MARQUES MENDONÇA	24/01/2002	F	1
HIVT, FTR, TRHBS, HBSAG, ANTIS, HCV, FTA, FTAM, VDRL					
04/04/2025	0171929	EDNALVA DE AZEVEDO	27/07/1964	F	1
HEMO, UREIA, CREA, TGO, TGP, BILI, URINA					
04/04/2025	0171930	NAYARA NATHALY QUERUBIN DA SILVA	25/12/2006	F	1
HEMO					
04/04/2025	0171931	CREMILDA DOS SANTOS VIEIRA	15/11/1952	F	1
HEMO, URINA					
04/04/2025	0171932	SILVIA FRANCIELE DA SILVA	10/10/1981	F	1
HEMO, UREIA, CREA, URINA					
04/04/2025	0171933	TAUARA SIQUEIRA DE SOUZA	25/05/1996	F	1
HEMO					
05/04/2025	0171934	RITA MARIA DE FRANÇA KRISAN	06/04/1968	F	1
URINA					

Pacientes por Data

LABORMED SERVICOS EM SAUDE LTDA

Convenio :

Periodo de 01-04-2025 a 30-04-2025

Data	Codigo	Paciente	Dt.Nasc	S	Convenio
05/04/2025	0171936	GIZA BESPALEC DE MORAES	30/10/1973	F	1
URINA					
05/04/2025	0171937	LUIZ EDSON LUCAS	10/07/1961	M	1
HEMO, URINA					
05/04/2025	0171938	ELAINE CRISTINA BARBOSA FARIA	10/11/1981	F	1
URINA					
05/04/2025	0171939	GABRIELA OLIVEIRA DA SILVA	25/01/2000	F	1
HEMO, UREIA, CREA, NA, K, BILI, URINA					
05/04/2025	0171940	SERGIO HENRIQUE DOS SANTOS	23/10/1973	M	1
URINA					
05/04/2025	0171941	EDILAINE DOS SANTOS MOREIRA	03/06/1998	F	1
HEMO, URINA					
05/04/2025	0171942	CAMILA MAGALHAES RODRIGUES	13/06/1999	F	1
HEMO, TGP, TGO					
05/04/2025	0171943	ISABELLI TAMARINDO	30/07/2007	F	1
HEMO, URINA					
05/04/2025	0171944	MARIA IVONI DE FREITAS CHAVES	09/03/1956	F	1
HEMO, NA, K, UREIA, CREA, CPK, CKMB, TROPO					
05/04/2025	0171945	JOCENY CASSIMIRO DE CAMPOS	25/01/1985	F	1
HEMO					
05/04/2025	0171946	CACILDA MOLICA	24/11/1976	F	1
URINA					
05/04/2025	0171947	LUCIANA VIRGINIO DE SANTIAGO BORGES CHA2G2A/S08	1981	F	1
HEMO, UREIA, CREA, TGO, TGP, CPK, NA, K					
05/04/2025	0171948	FABIO COSTA DE SOUSA	08/02/1965	M	1
HEMO					
05/04/2025	0171949	RAFAEL DENOTTI	02/07/1983	M	1
HEMO					
05/04/2025	0171950	CAMILLY DE LIMA	24/04/2004	F	1
HEMO					

Pacientes por Data

LABORMED SERVICOS EM SAUDE LTDA

Convenio :

Periodo de 01-04-2025 a 30-04-2025

Data	Codigo	Paciente	Dt.Nasc	S	Convenio
05/04/2025	0171951	NICOLY REBECA CAMARGO	12/05/2007	F	1
HEMO					
05/04/2025	0171952	PEDRO QUIRINO DA SILVA	18/01/1950	M	1
HEMO, UREIA, CREA, TGO, TGP, CPK, CKMB, TROPO, URINA					
05/04/2025	0171953	ANTONIO FERREIRA NETO	18/10/1955	M	1
HEMO, TGO, TGP, UREIA, CREA, NA, K					
05/04/2025	0171954	MARIA APARECIDA BENITES	11/10/1956	F	1
HEMO, URINA					
05/04/2025	0171955	SUZANY HELEN LOPES DE OLIVEIRA	13/12/1990	F	1
URINA					
05/04/2025	0171956	FLAVIO DA COSTA	21/09/1964	M	1
HEMO, TP, TTPA					
05/04/2025	0171957	DANIEL BARBOSA PINTO	06/11/1999	M	1
HEMO					
05/04/2025	0171958	ROSICLER BERNARDES	01/03/1973	F	1
URINA					
05/04/2025	0171959	LORENA MUNIZ FAVERO	06/04/2012	F	1
HEMO					
05/04/2025	0171960	MARIA LUIZA DA SILVA	23/06/2009	M	1
URINA					
05/04/2025	0171961	MARIA BENEDITA SILVA BEZERRA	29/03/1964	M	1
URINA					
05/04/2025	0171962	ALEXANDRE DE LIMA SILVA	13/11/1978	M	1
URINA					
05/04/2025	0171963	RAYSSA DA SILVA	08/10/2005	F	1
HEMO					
05/04/2025	0171964	LIDIA ROZA DO CARMO	08/05/1932	F	1
HEMO, UREIA, CREA, NA, K					
05/04/2025	0171965	CLEUDE DOS PASSOS DA SILVA	30/09/1986	F	1
HEMO, UREIA, CREA, NA, K					

Pacientes por Data

LABORMED SERVICOS EM SAUDE LTDA

Convenio :

Periodo de 01-04-2025 a 30-04-2025

Data	Codigo	Paciente	Dt.Nasc	S	Convenio
05/04/2025	0171966	SIDNEI APARECIDO DE SOUZA	05/10/1974	M	1
URINA					
05/04/2025	0171967	DANIELLE RODRIGUES DE OLIVEIRA	17/01/1991	F	1
HEMO, UREIA, CREA, URINA					
05/04/2025	0171968	JOSE GOMES DE LIMA	10/01/1958	M	1
HEMO, TGO, TGP, UREIA, CREA, NA, K, URINA					
05/04/2025	0171969	DIOGO RODRIGUES RAMOS	22/08/1990	M	1
HEMO					
05/04/2025	0171970	ISADORA DE AZEVEDO	26/07/2004	M	1
URINA					
06/04/2025	0171971	DAVI NICOLAU GONCALVES	18/10/2008	M	1
HEMO, TGO, TGP, UREIA, CREA, NA, K, URINA					
06/04/2025	0171973	JOSEFA MARIA FEITOSA	11/04/1944	F	1
HEMO, TGO, TGP, UREIA, CREA, NA, K					
06/04/2025	0171974	ARIANE MICHELLY DE CARVALHO	30/10/1972	F	1
URINA					
05/04/2025	0171975	JOSE GOMES DE LIMA	10/01/1958	M	1
GASO					
06/04/2025	0171976	NICOLAS HENRIQUE PINHEIRO	15/12/2020	M	1
HEMO, URINA					
06/04/2025	0171977	LUCAS ALVES FRANCELINO	11/01/2021	M	1
URINA					
06/04/2025	0171978	MALU SOUZA RAMOS	10/02/2022	F	1
HEMO, URINA					
21/04/2025	0171980	MARLI MARIA DE CARVALHO	14/04/1964	F	1
HEMO, UREIA, CREA, NA, K, URINA					
21/04/2025	0171981	SUELI DE OLIVEIRA PRATES	06/07/1972	F	1
HEMO, VHS, URINA					
21/04/2025	0171982	MARIA DO SOCORRO CAVALCANTE	07/05/1951	F	1
HEMO, BILI, TGO, TGP, UREIA, CREA, NA, K, URINA					

Pacientes por Data

LABORMED SERVICOS EM SAUDE LTDA

Convenio :

Periodo de 01-04-2025 a 30-04-2025

Data	Codigo	Paciente	Dt.Nasc	S	Convenio
21/04/2025	0171983	LUIZ FERNANDO APARECIDO DE OLIVEIRA	06/02/2004	M	1
HEMO, UREIA, CREA, K, NA, MG, CPK, CKMB, TROPO					
21/04/2025	0171984	PRISCILA APARECIDA F GIMENEZ	22/01/1989	M	1
URINA					
06/04/2025	0171985	LUIZ FERNANDO RODRIGUES	07/02/1962	M	1
HEMO, TGO, TGP, UREIA, CREA, NA, K, URINA					
06/04/2025	0171986	PEDRO HENRIQUE GRICOLETTO	11/09/2016	M	1
HEMO, URINA					
06/04/2025	0171987	JULIANA PEREIRA DIAS PESSOLATO	27/06/1983	F	1
HEMO, URINA					
06/04/2025	0171988	STEPHANIE MORAES	06/01/2003	F	1
URINA					
06/04/2025	0171989	BRENDA PIAZZI C DE MOURA	10/05/2002	F	1
URINA					
11/04/2025	0171990	MICHELE GONÇALVES DA SILVA	06/03/1986	F	1
HEMO, TGO, TGP, BILI, FAL, GAMGT, HIVT, TRHPC, TRHBS, VDRL					
11/04/2025	0171991	APARECIDA PEREIRA MURAROLLI	04/10/1942	F	1
HEMO, UREIA, CREA, NA, K					
29/04/2025	0171992	ARNALDO DE OLIVEIRA	15/03/1964	M	1
HEMO, NA, K, UREIA, CREA, PCRT					
28/04/2025	0171993	GERSON FRANCISCO DE PAULA	05/02/1965	M	1
BK3, CULT, ATB					
11/04/2025	0171994	JOSE DE SOUZA VITAL	06/07/1948	M	1
HEMO, UREIA, CREA, NA, K, GLICO, GASO					
11/04/2025	0171995	JOAO BENEDITO DE SOUZA	17/01/1951	M	1
HEMO, UREIA, CREA, NA, K, GLICO, PCRT					
27/04/2025	0171997	MARIA DAS GRAÇAS MENZES DE SOUZA	17/08/1955	F	1
TROPO, CKMB, CPK					
10/04/2025	0171998	TARSILA PEREIRA QUEIROZ	24/05/2001	F	1
HEMO, UREIA, CREA, NA, K					

Pacientes por Data

LABORMED SERVICOS EM SAUDE LTDA

Convenio :

Periodo de 01-04-2025 a 30-04-2025

Data	Codigo	Paciente	Dt.Nasc	S	Convenio
28/04/2025	0172000	MARIA CLARA OLIVEIRA MAURICIO SANTANA	02/02/2018	F	1
CPK, TGO, TGP					
29/04/2025	0172001	GERSON FRANCISCO DE PAULA	05/02/1965	M	1
HEMO, PCRT, NA, K, UREIA, CREA					
30/04/2025	0172003	DOMINGOS GUERRA	13/11/1959	M	1
HEMO, PCRT, UREIA, CREA, NA, K					
27/04/2025	0172004	GERSON FRANCISCO DE PAULA	05/02/1965	M	1
HEMO, UREIA, CREA, TGO, TGP, AMILA, URINA					
27/04/2025	0172005	MARIA DAS GRAÇAS MENEZES	17/08/1955	F	1
TROPO, CKMB, CPK					
28/04/2025	0172006	ELOAH MARTIM DA SILVA VARJAO	17/01/2025	F	1
HEMO, PCRT, NA, K, TGO, TGP					
29/04/2025	0172007	DOMINGOS GUERRA	13/11/1959	M	1
HEMO, PCRT, NA, K, UREIA, CREA					
29/04/2025	0172008	MARIA MIGUELINA DE JESUS	21/04/1951	F	1
HEMO, NA, K, UREIA, CREA, GLICO					
27/04/2025	0172009	DOMINGOS GUERRA	13/11/1959	M	1
HEMO, UREIA, CREA, TGO, TGP, AMILA, BILI, NA, K, URINA					
26/04/2025	0172010	ROSANGELA MARIA DE SOUZA	25/11/1964	F	1
TROPO, CPK, CKMB, DHL					
26/04/2025	0172011	GERSON FRANCISCO DE PAULA	05/02/1965	M	1
CULT, ATB, BK					
26/04/2025	0172012	ROSANGELA MARIA DE SOUZA	25/11/1964	F	1
CPK, CKMB, TROPO					
26/04/2025	0172013	MARIO DONIZETE FRAZAO	06/06/1964	M	1
CPK, CKMB, TROPO					
26/04/2025	0172014	MARGARIDA ROTULO	11/02/1945	F	1
HEMO, UREIA, CREA, NA, K, PCRT, BILI					
26/04/2025	0172015	GERSON FRANCISCO DE PAULA	05/02/1965	M	1
HEMO, UREIA, CREA, NA, K, TGO, TGP, PCRT, BILI, DHL, PROT, GASO, LACTA, FAL, GAMGT AMILA					

Pacientes por Data

LABORMED SERVICOS EM SAUDE LTDA

Convenio :

Periodo de 01-04-2025 a 30-04-2025

Data	Codigo	Paciente	Dt.Nasc	S	Convenio
26/04/2025	0172016	NELSON DE OLIVEIRA	16/05/1947	M	1
HEMO, PCRT, UREIA, CREA, NA, K, BILI, CPK, CKMB, TROPO					
26/04/2025	0172017	IRACI ANANIAS DE OLIVEIRA	05/07/1944	M	1
HEMO, CREA, NA, K, UREIA, URINA, TGO, TGP, GAMGT, BILI, GLICO					
26/04/2025	0172018	MARIO DONISETE FRAZAO	06/06/1964	M	1
TROPO, CPK, CKMB					
27/04/2025	0172019	DOMINGOS GUERRA	13/11/1959	M	1
GASO					
24/04/2025	0172020	MARILI RODRIGUES DE LIMA GONÇALVES	10/04/1946	F	1
HEMO, GLICO, BILI, UREIA, CREA, NA, K					
24/04/2025	0172021	NEVIVILMA ALVES ROZENO VIEIRA	29/07/1962	F	1
HEMO, TROPO, CPK, CKMB, PCRT, GLICO, UREIA, CREA, NA, K					
24/04/2025	0172022	NALVA MODESTO RAIMUNDO	16/01/1971	F	1
HEMO, BILI, GLICO, UREIA, CREA, NA, K					
24/04/2025	0172023	MARLI MARIA DE CARVALHO	14/04/1964	F	1
HEMO, GASO, TROPO, CPK, CKMB, PCRT, GLICO, UREIA, CREA, NA, K					
24/04/2025	0172024	WANDERSON APARECIDO DE SOUZA	10/09/1926	M	1
HEMO, UREIA, CREA, NA, K					
24/04/2025	0172025	MARLI MARIA DE CARVALHO	14/04/1964	M	1
GASO, NA, K					
24/04/2025	0172026	ANA MARIA DE JESUS MAZA	17/08/1994	F	1
BK					
24/04/2025	0172027	JOSE CANTIDO DE SOUSA LIMA	14/08/1955	M	1
HEMO, TP, TTPA, UREIA, CREA, PCRT, NA, K, CPK, CKMB, TROPO					
25/04/2025	0172028	GERSON FRANCISCO DE PAULA	05/02/1965	M	1
BK					
25/04/2025	0172029	NALVA MODESTO RAIMUNDO	16/01/1971	F	1
GASO, UREIA, CREA, NA, K					
21/04/2025	0172031	PASCOALINA PIRES DOMINGUES	13/04/1947	F	1
HEMO, PCRT, UREIA, CREA, NA, K, CPK, CKMB, TROPO, GASO					

Pacientes por Data

LABORMED SERVICOS EM SAUDE LTDA

Convenio :

Periodo de 01-04-2025 a 30-04-2025

Data	Codigo	Paciente	Dt.Nasc	S	Convenio
21/04/2025	0172032	VERA LUCIA PEREIRA DOS SANTOS	16/05/1960	F	1
HEMO, UREIA, CREA, NA, K, CPK, CKMB, TROPO					
21/04/2025	0172033	MARILUCIA ALVES SILVA	12/04/1967	F	1
HEMO, PCRT, UREIA, CREA, NA, K, TGO, TGP, GASO					
20/04/2025	0172034	SERGIO GONZYUSKI	05/02/1955	M	1
TROPO, CPK, CKMB					
21/04/2025	0172035	SERGIO GORZYNSKI	05/02/1955	M	1
HEMO, UREIA, CREA, NA, K, CPK, CKMB, TROPO					
21/04/2025	0172036	ALESSANDRO SIMON DA SILVA	15/11/1977	M	1
HEMO, PCRT, UREIA, CREA, NA, K, VHS, TGO, TGP					
23/04/2025	0172037	NEVIVILMA ALVES ROZENO VIEIRA	29/07/1962	F	1
TROPO, CPK, CKMB					
23/04/2025	0172038	GENALDO ANTONIO DE SOUZA	21/10/1954	M	1
HEMO, UREIA, CREA, NA, K, GLICO, BILI, TP, TTPA, URINA					
23/04/2025	0172039	MARLI MARIA DE CARVALHO	14/04/1964	F	1
HEMO, GASO, PCRT, UREIA, CREA, NA, K, GLICO, BILI, CPK, CKMB, TROPO, URINA					
23/04/2025	0172040	CARLOS ANTONIO LOUREIRO	21/10/1970	M	1
HEMO, PCRT, UREIA, CREA, NA, K					
22/04/2025	0172041	ALICE ALVES MARQUES	12/06/2011	F	1
GASO					
22/04/2025	0172042	MAURICIO DE SOUZA PRADO	01/05/1955	M	1
HEMO, GLICO					
22/04/2025	0172043	ANDRE LUIZ SANTANA	16/03/1975	M	1
HEMO, GLICO, UREIA, CREA, NA, K, URINA					
22/04/2025	0172044	MARLUCIA ALVES DA SILVA	12/04/1967	M	1
HEMO, GASO, GLICO, UREIA, CREA, NA, K					
23/04/2025	0172045	NALVA MODESTO RAIMUNDO	23/04/2025	F	1
HEMO, CREA, UREIA, NA, K, URINA					
23/04/2025	0172046	MARIA APARECIDA MAIA BISPO	27/01/1963	F	1
HEMO, UREIA, CREA, NA, K, GASO					

Pacientes por Data

LABORMED SERVICOS EM SAUDE LTDA

Convenio :

Periodo de 01-04-2025 a 30-04-2025

Data	Codigo	Paciente	Dt.Nasc	S	Convenio
17/04/2025	0172047	ADRIANA PASSARETTI RIZE	06/04/1979	F	1
GASO					
17/04/2025	0172048	NILO PEREIRA DE BRITO	26/09/1946	M	1
GASO					
17/04/2025	0172049	MARIA JOSE DE LIRA	03/01/1942	F	1
HEMO, PCRT, UREIA, CREA, NA, K, GASO					
19/04/2025	0172050	SERGIO GONZYUSHI	05/02/1955	M	1
TROPO, CPK, CKMB					
20/04/2025	0172051	PAULO PEREIRA DA SILVA	09/08/1954	M	1
HEMO, GLICO, UREIA, CREA, NA, K, URINA					
20/04/2025	0172052	MARILUCIA ALVES SILVA	12/04/1967	F	1
HEMO, PCRT, GLICO, UREIA, CREA, NA, K, URINA					
20/04/2025	0172053	MARIA AUXILIADORA DA SILVA	27/04/1963	F	1
HEMO, PCRT					
21/04/2025	0172055	SERGIO GONZYUSKI	05/02/1955	M	1
HEMO, GLICO, TP, TTPA, CPK, CKMB, TROPO, DIMD, PCRT					
20/04/2025	0172056	ESTHER ALVES DO VALE	22/12/1938	F	1
HEMO, TGO, TGP, UREIA, CREA, NA, K, URINA					
16/04/2025	0172057	ANA LUCIA OLIVEIRA DE LIMA	27/10/1981	F	1
HEMO, UREIA, CREA, NA, K, MG					
20/04/2025	0172058	VERA LUCIA PEREIRA DOS SANTOS	16/05/1966	F	1
HEMO, TROPO, CPK, CKMB, GLICO					
22/04/2025	0172059	MARLI MARIA DE CARVALHO	14/04/1964	F	1
HEMO, UREIA, CREA, NA, K					
17/04/2025	0172060	JOAO PAULO CARDOSO	27/07/1963	M	1
TP, TTPA, NA, K, CPK, CKMB, TROPO					
18/04/2025	0172061	VERA LUCIA PERERIA DOS SANTOS	16/05/1960	F	1
HEMO, UREIA, CREA, NA, K, PCRT, CPK, CKMB, TROPO					
17/04/2025	0172062	JOAO PAULO CARDOSO	27/07/1963	M	1
GLICO, BILI, TROPO, FAL, GAMGT, PROT, CPK, AMILA, CKMB, GASO, LACTA, URINA					

Pacientes por Data

LABORMED SERVICOS EM SAUDE LTDA

Convenio :

Periodo de 01-04-2025 a 30-04-2025

Data	Codigo	Paciente	Dt.Nasc	S	Convenio
18/04/2025	0172063	NILO PEREIRA DE BRITO	26/09/1946	M	1
HEMO, UREIA, CREA, NA, K, GLICO, PCRT, GASO					
19/04/2025	0172064	ADRILEIA APARECIDA PINHEIRO	12/09/1978	F	1
HEMO, NA, K					
18/04/2025	0172065	NILO PEREIRA BRITO	26/09/1946	M	1
GASO					
18/04/2025	0172066	ADRIANA PASSARETTI RIZE	06/01/1979	F	1
HEMO, UREIA, CREA, NA, K, GLICO, GASO					
19/04/2025	0172067	LUIZ FERNANDO DE SOUZA	19/07/1997	M	1
HEMO, GLICO, UREIA, CREA, NA, K, CA, URINA, TP, TTPA					
18/04/2025	0172068	MARIA JOSE DE LIRA	03/01/1942	F	1
HEMO, UREIA, CREA, NA, K, GASO					
13/04/2025	0172070	TABAJARA DOS SANTOS	10/09/1952	F	1
HEMO					
14/04/2025	0172071	RAIMUNDO SABINA SILVA	02/01/1947	M	1
HEMO, CREA, UREIA, NA, K, GLICO, CPK, CKMB, TROPO					
14/04/2025	0172072	ANA CLAUDIA PEREIRA DE CARVALHO	24/12/1976	F	1
HEMO, PCRT, NA, K, UREIA, CREA, DIMD					
15/04/2025	0172073	JOSE PERES DE OLIVEIRA	21/08/1945	M	1
HEMO, PCRT, GLICO, CREA, UREIA, NA, K, CA					
14/04/2025	0172074	EVERSON YURI DE ARAUJO SILVA	13/06/1991	M	1
HEMO, PCRT, GLICO, CREA, GASO					
15/04/2025	0172075	MARIA APARECIDA DE SOUZA	23/09/1979	F	1
HEMO, PCRT, GLICO, CREA, UREIA, TP, TTPA, DIMD					
15/04/2025	0172076	RAIMUNDO SABINO SILVA	02/01/1947	M	1
HEMO, GLICO, CREA, CPK, CKMB, TROPO, TP, TTPA, HEMO					
15/04/2025	0172077	JOSE PERES DE OLIVEIRA	21/08/1945	M	1
URINA					
15/04/2025	0172078	ANISIO EVANGELISTA DA CRUZ	26/06/1965	M	1
HEMO					

Pacientes por Data

LABORMED SERVICOS EM SAUDE LTDA

Convenio :

Periodo de 01-04-2025 a 30-04-2025

Data	Codigo	Paciente	Dt.Nasc	S	Convenio
17/04/2025	0172079	MARIA JOSE DE LIRA	03/01/1942	F	1
UREIA, CREA, NA, K, GASO					
11/04/2025	0172080	ANTONIO CIRILO DE MELO	10/07/1959	M	1
HB, HT					
11/04/2025	0172081	EDISON LONGO	19/07/1953	M	1
HEMO, TGO, TGP, AMILA, UREIA, CREA, NA, K					
12/04/2025	0172082	JOSE DE SOUZA VITAL	06/07/1948	M	1
HEMO, GASO, PCRT, UREIA, CREA, NA, K					
12/04/2025	0172084	SUELEN FAVERO RODRIGUEZ MENDEZ BARBOSA	13/08/1984	F	1
CPK, CKMB, TROPO					
12/04/2025	0172085	ADNILSON RODRIGUES DA SILVA	11/02/1968	M	1
HEMO, TP, TTPA, UREIA, CREA, NA, K, BILI, AMILA, GASO, LACTA, PCRT, DHL, PROT, HIV HBSAG, HCV, VDRL, GLICO					
12/04/2025	0172086	SUELEN FAVERO RODRIGUEZ MENDEZ BARBOSA	13/08/1984	F	1
CPK, CKMB, TROPO					
13/04/2025	0172088	JOSE PERES DE OLIVEIRA	21/08/1945	M	1
HEMO, UREIA, CREA, NA, K, PCRT					
08/04/2025	0172090	OSVALDO K. FILHO	21/10/1958	M	1
HEMO, URINA					
08/04/2025	0172091	FRANCISCO SEBASTIAO DO NASCIMENTO	30/04/1957	M	1
HEMO, UREIA, CREA, CPK, TGO, TGP					
08/04/2025	0172092	LUCIANA ALVES DE FARIA SILVA	26/03/1991	F	1
HEMO, UREIA, CREA, NA, K, GASO, URINA					
08/04/2025	0172093	MOISES DE CASTRO	23/09/1971	M	1
TROPO, CPK, CKMB					
08/04/2025	0172094	JOZELIA FERNANDES DA COSTA	21/01/1981	F	1
HEMO, TGO, TGP, AMILA, BILI					
08/04/2025	0172095	FRANCILENE MENDES DA SILVA	21/09/1990	F	1
URINA					

Pacientes por Data

LABORMED SERVICOS EM SAUDE LTDA

Convenio :

Periodo de 01-04-2025 a 30-04-2025

Data	Codigo	Paciente	Dt.Nasc	S	Convenio
08/04/2025	0172096	GIOVANNA RODRIGUES FERREIRA	22/07/1997	F	1
HEMO					
08/04/2025	0172097	ISABELLA SILVA DE ARAUJO BARROS	12/04/2009	F	1
URINA					
09/04/2025	0172098	JOAO DIAS PARSAS	29/10/1937	M	1
HEMO, UREIA, CREA, NA, K, CPK					
08/04/2025	0172099	DEBORA AMANDA DE ALMEIDA PEREIRA	20/04/1997	F	1
URINA					
09/04/2025	0172100	ISRAEL DE SOUZA SANTOS	15/06/1981	M	1
URINA					
15/04/2025	0172101	DOUGLAS FERREIRA CAMARGO	11/12/2007	M	1
URINA					
09/04/2025	0172102	EMANUELLA LUIZA B. RODRIGUES	22/01/2019	F	1
URINA					
09/04/2025	0172103	RAFAEL DE ALMEIDA ROSA	28/04/1991	M	1
URINA					
09/04/2025	0172104	MARIA REGINA ALEIXO	02/04/1960	F	1
CPK, CKMB, TROPO, AMILA					
09/04/2025	0172105	CELIO BILIANO DOS SANTOS	14/04/1973	M	1
HEMO, UREIA, CREA, NA, K, TGO, TGP					
12/04/2025	0172106	GUSTAVO MURILO NASCIMENTO DOS SANTOS	12/06/2023	M	1
HEMO, URINA					
09/04/2025	0172107	ISADORA QUINTO BASTOS	14/11/2002	F	1
URINA					
09/04/2025	0172108	MICHELE GONCALVES DA SILVA	06/03/1986	F	1
HEMO					
09/04/2025	0172109	JENNIFER CRISTINA DIAS BARBOSA	13/09/1999	F	1
HEMO					
08/04/2025	0172110	JERSON GABRIEL SANTOS	28/08/2000	M	1
HEMO, URINA					

Pacientes por Data

LABORMED SERVICOS EM SAUDE LTDA

Convenio :

Periodo de 01-04-2025 a 30-04-2025

Data	Codigo	Paciente	Dt.Nasc	S	Convenio
08/04/2025	0172111	AMANDA DE ALMEIDA COSTA	18/10/2000	F	1
URINA					
08/04/2025	0172112	GRAZIELA DE OLIVEIRA PARRA	09/08/1988	F	1
HEMO, UREIA, CREA, NA, K, TGO, TGP, AMILA, BILI					
08/04/2025	0172113	ROBERTO DE MATTOS LEITE	01/12/1957	M	1
HEMO, UREIA, CREA, URINA					
08/04/2025	0172114	SOLANGE DE SOUZA	27/03/1968	F	1
HEMO, UREIA, CREA, NA, K, URINA					
08/04/2025	0172115	ELENICE DE SOUZA OLIVEIRA DOS SANTOS	28/11/1965	F	1
HEMO, UREIA, CREA, NA, K, TGO, TGP, BILI, AMILA, CPK					
08/04/2025	0172116	LUANA ESPINDOLA SANTANA DA SILVA	25/01/2013	F	1
HEMO, URINA					
08/04/2025	0172117	DORIVAL PISSARELLI	30/08/1940	M	1
URINA					
08/04/2025	0172118	GABRIELE DOS SANTOS RODRIGUES	12/01/2007	F	1
URINA					
08/04/2025	0172119	DAVI MARQUES DE OLIVEIRA	28/11/2012	M	1
HEMO, UREIA, CREA, TGO, TGP, BILI, URINA					
08/04/2025	0172120	THAINA DOS SANTOS FERREIRA	24/07/1996	F	1
HEMO					
08/04/2025	0172121	ANTONIO JOSE PEREIRA	22/02/1952	M	1
URINA					
09/04/2025	0172123	LEONICE CONCEIÇÃO DE OLIVEIRA	03/11/1976	F	1
HEMO					
08/04/2025	0172124	CLAUDIA DA SILVA	15/06/1977	F	1
HEMO, UREIA, CREA					
15/04/2025	0172125	DANILE LACERDA DOS SANTOS	12/06/1992	F	1
HEMO					
09/04/2025	0172126	KEILA DO NASCIMENTO	05/09/1980	M	1
HEMO					

Pacientes por Data

LABORMED SERVICOS EM SAUDE LTDA

Convenio :

Periodo de 01-04-2025 a 30-04-2025

Data	Codigo	Paciente	Dt.Nasc	S	Convenio
09/04/2025	0172127	MARIA DO ROSARIO DE SOUZA	25/12/1997	F	1
HEMO, UREIA, CREA, NA, K, GASO					
09/04/2025	0172128	VANIA ROCHA DOS SANTOS SILVA	16/04/1983	F	1
HEMO, URINA					
15/04/2025	0172129	ORICLAUDIO MODESTO	19/11/1967	M	1
HEMO, TGO, TGP, AMILA, NA, K, UREIA, CREA, URINA					
09/04/2025	0172130	FRANCINARDO AFONSO DE CARVALHO	02/05/1975	M	1
URINA					
08/04/2025	0172131	GIOVANNA GABRIELLE DOS SANTOS	01/02/2002	F	1
HEMO					
08/04/2025	0172132	THAMIRIS FERREIRA DOS SANTOS	17/08/1995	F	1
HEMO					
08/04/2025	0172133	RIVALDO VIEIRA GOMES	10/12/1966	M	1
HEMO					
08/04/2025	0172134	JOSE GOMES NETO	08/10/1990	M	1
HEMO, UREIA, CREA, NA, K, TGO, TGP, URINA					
08/04/2025	0172135	DILSON DIAS	16/11/1994	M	1
HEMO, UREIA, CREA, NA, K					
08/04/2025	0172136	TAMARA DA SILVA SOUZA	03/05/1990	F	1
HEMO					
08/04/2025	0172137	JEDELVA JOAQUIM DOS S. OLIVEIRA	18/07/1945	F	1
HEMO, UREIA, CREA, NA, K, URINA					
08/04/2025	0172138	PEDRO HENRIQUE DA SILVA VIEIRA	24/05/2006	M	1
URINA					
08/04/2025	0172139	RAFAEL DESSOTTI	02/07/1983	M	1
HEMO					
08/04/2025	0172140	VILSON VITOR DA SILVA	10/11/1964	M	1
TP, TTPA					
08/04/2025	0172142	LUCIENE BRASIL RODRIGUES	17/03/1985	F	1
HEMO, URINA					

Pacientes por Data

LABORMED SERVICOS EM SAUDE LTDA

Convenio :

Periodo de 01-04-2025 a 30-04-2025

Data	Codigo	Paciente	Dt.Nasc	S	Convenio
08/04/2025	0172143	BEATRIZ RTAMOS DE SOUZA	17/06/2009	F	1
HEMO					
08/04/2025	0172144	NAYARA DIAS DA MOTA	11/03/2005	F	1
HEMO, UREIA, CREA, NA, K, TGO, TGP					
08/04/2025	0172145	ELIZABETE DA SILVA TORRES SANTOS	28/02/1978	F	1
URINA					
08/04/2025	0172146	GRAZIELA DE OLIVEIRA PARRAS	09/08/1988	F	1
URINA					
08/04/2025	0172147	AILTON GOUVEIA	31/05/1974	M	1
HEMO					
08/04/2025	0172148	ROBERTA DA SILVA	18/12/1969	F	1
URINA					
08/04/2025	0172149	LUIZ FERNANDO ALVES GARCIA	20/07/1978	M	1
NA, K, GASO					
09/04/2025	0172150	MYLEIDE PEREIRA DA SILVA	27/05/1978	F	1
HEMO, TGO, TGP					
11/04/2025	0172151	LAURA DEL G.SOUZA SILVA	21/04/2019	F	1
HEMO					
11/04/2025	0172152	LIZ KAROLINY ZAMITE	31/01/2020	F	1
HEMO, URINA					
11/04/2025	0172153	LORENA RODRIGUES DA SILVA PEREIRA	30/11/2018	F	1
HEMO, UREIA, CREA, NA, K, TGO, TGP, AMILA					
11/04/2025	0172154	HEITOR GAEL COSTA VIEIRA	13/07/2019	M	1
HEMO					
12/04/2025	0172155	HELOYSA MARA DA SILVA	27/04/2022	F	1
HEMO, URINA					
12/04/2025	0172156	DAVI LUIS SANTOS COLAR	02/03/2018	M	1
HEMO, AMILA					
12/04/2025	0172157	LORENZO VALENTIM DE SOUSA GONÇALVES	12/03/2020	M	1
HEMO					

Pacientes por Data

LABORMED SERVICOS EM SAUDE LTDA

Convenio :

Periodo de 01-04-2025 a 30-04-2025

Data	Codigo	Paciente	Dt.Nasc	S	Convenio
12/04/2025	0172159	ISABELLA RODRIGUES	20/07/2024	F	1
HEMO, URINA					
10/04/2025	0172160	LUIZA BANHARA HEPP ZANELLA	02/05/2015	F	1
HEMO, NA, K, TGO, TGP, UREIA, CREA, URINA					
10/04/2025	0172161	ANA CAROLINE DA SILVA CARDOSO	29/01/2000	M	1
URINA					
10/04/2025	0172162	MURILLO FRANCA RAPOSO	07/08/2017	M	1
HEMO, UREIA, CREA, TGO, TGP, URINA					
12/04/2025	0172163	CATARINA ROBERTA GOMES NUNES	24/12/1986	F	1
CPK, CKMB, TROPO					
11/04/2025	0172164	AYLA CAMPOS LOURENÇO	29/09/2023	F	1
HEMO					
11/04/2025	0172165	ISABELLA ROCHA GONZAGA	13/12/2016	F	1
URINA					
09/04/2025	0172166	CICERA VICENTE DA SILVA AZEVEDO	15/08/1966	F	1
HEMO					
09/04/2025	0172167	DERIK GODOI FERRES	22/08/1994	M	1
URINA					
09/04/2025	0172168	LUCAS ROQUE DO NASCIMENTO	08/09/1968	M	1
HEMO, NA, UREIA, CREA, K					
09/04/2025	0172169	JOSUEL BEZERRA	13/08/1997	M	1
HEMO, UREIA, CREA, NA, K, CPK					
10/04/2025	0172170	FINOLINA SOARES	25/08/1941	F	1
URINA					
10/04/2025	0172171	ANA CLAUDIA PEREIRA DE CARVALHO	24/12/1976	F	1
HEMO					
10/04/2025	0172172	MARIA IVETE DOS SONHOS FARIAS	01/12/1959	F	1
URINA					
10/04/2025	0172173	MONICA MORAES DE SOUZA OLIVEIRA	09/10/1980	F	1
HEMO, AMILA, UREIA, CREA, TGO, TGP, CPK, BILI					

Pacientes por Data

LABORMED SERVICOS EM SAUDE LTDA

Convenio :

Periodo de 01-04-2025 a 30-04-2025

Data	Codigo	Paciente	Dt.Nasc	S	Convenio
10/04/2025	0172174	PAOLA DE PRADO TROFINO	23/12/1994	F	1
URINA					
10/04/2025	0172175	VALDEIR RODRIGUES	10/12/1952	M	1
URINA					
10/04/2025	0172176	ARLINDO ABILIO DE LIMA	30/07/1954	M	1
URINA					
10/04/2025	0172177	ALEKSANDRO RIBEIRO DOS SANTOS	02/07/1982	M	1
HEMO, UREIA, CREA, URINA					
10/04/2025	0172178	VYCTOR HUGO DO NASCIMENTO GOMES	26/01/2008	M	1
HEMO					
10/04/2025	0172179	RENATA CRISTINA DE ARAUJO MAGALHAES	05/09/1991	F	1
HEMO					
18/04/2025	0172180	CLEITON NASCIMENTO FERNANDES NUNES	09/09/1994	M	1
HEMO, PCRT, UREIA, CREA, NA, K, GASO, URINA					
11/04/2025	0172182	JOSE DE OLIVEIRA	21/04/1947	M	1
HEMO, TP, TTPA, PCRT, NA, K, UREIA, CREA, GLICO, BILI, TGO, TGP, GASO, AMILA, CPK CKMB, TROPO, URINA					
11/04/2025	0172183	NAIR PEDRO CLAUDIANO DA SILVA	22/12/1959	F	1
HEMO, UREIA, CREA, NA, CPK, CKMB, TROPO, K					
11/04/2025	0172184	SUELI O.ZAMOURA	29/07/1953	F	1
HEMO, UREIA, CREA, NA, K, CPK, CKMB, TROPO					
11/04/2025	0172185	NIKOLAS GABRIEL REZENDE DA COSTA	21/10/2009	F	1
HEMO, UREIA, CREA, NA, K, TGO, TGP					
11/04/2025	0172186	HELIO BRAGA CHAGAS	08/07/1949	M	1
HEMO, UREIA, CREA, TGO, TGP, AMILA, NA, K, GASO, URINA					
10/04/2025	0172187	FELIPE CAMPELO RODRIGUES	20/11/2011	M	1
HEMO					
10/04/2025	0172188	MARIA CRISTINA DANTAS DO NASCIMENTO	15/10/1963	F	1
HEMO, UREIA, CREA, BILI					

Pacientes por Data

LABORMED SERVICOS EM SAUDE LTDA

Convenio :

Periodo de 01-04-2025 a 30-04-2025

Data	Codigo	Paciente	Dt.Nasc	S	Convenio
08/04/2025	0172189	JOSE SERGIO DE SOUZA	12/12/1960	M	1
HEMO					
02/04/2025	0172190	EVA MARQUES PEREIRA DE MORAES	31/10/1943	F	8
CULT, ATB					
03/04/2025	0172191	AMANDA DA SILVA CARVALHO ROCHA	03/07/1999	F	20
ANAT2					
03/04/2025	0172192	ILMA DOS PRAZERES	04/03/1964	F	20
ANATB					
03/04/2025	0172193	ITAMARA BORGES DE OLIVEIRA	14/05/1948	F	20
ANATB					
03/04/2025	0172194	ROSANGELA NEIVA PEREIRA DIAS	05/12/1975	F	20
ANATB					
03/04/2025	0172195	MARCELA DE FLORES SOBRAL	18/02/1978	F	20
ANATB					
03/04/2025	0172196	NATALIA FRANCA ALEXANDRE INACIO	18/07/1997	F	20
ANAT2					
03/04/2025	0172197	GISELE DE SOUZA	06/09/1986	F	20
ANATB					
03/04/2025	0172198	DEBORA RODRIGUES DA SILVa	23/08/1985	F	20
ANAT2					
03/04/2025	0172199	MARIA SONEIDE DA SILVA	13/07/1969	F	20
ANATB					
03/04/2025	0172200	MARIA ZULEIDE GRECCO RIBEIRO	02/07/1950	F	20
ANATB, ANAT2					
03/04/2025	0172201	FILIPE NELSON COSTA SANTOS	25/03/1990	M	20
ANATB					
03/04/2025	0172202	SARA BEATRIZ PIRES CORREA	18/08/2002	F	20
ANATB					
03/04/2025	0172203	ANTONIA SANTOS LIMA	23/06/1953	F	20
ANATB					

Pacientes por Data

LABORMED SERVICOS EM SAUDE LTDA

Convenio :

Periodo de 01-04-2025 a 30-04-2025

Data	Codigo	Paciente	Dt.Nasc	S	Convenio
03/04/2025	0172204	ANTONIO JOSE BATISTA DE OLIVEIRA	29/09/1950	M	20
ANATB					
03/04/2025	0172205	DENIS RAIMUNDO CARDOSO	04/01/1997	M	20
ANATB					
03/04/2025	0172206	LUCIENE DE OLIVEIRA	15/05/1984	F	20
ANATB					
03/04/2025	0172207	DIAIR SALVADOR DE PAULA	19/02/1961	M	20
ANATB					
03/04/2025	0172208	ED COSME DANTAS GONÇALVES	02/09/1970	M	20
ANATB					
03/04/2025	0172209	JOAO MILITAO DA SILVa	10/03/1958	M	20
ANATB					
03/04/2025	0172210	RINALDO ROGERIO DE SOUZA	28/02/1965	M	20
ANATB					
03/04/2025	0172211	VALTER GOMEs	07/12/1953	M	20
ANATB					
06/04/2025	0172212	DIANA CARVALHO DE SOUZA	20/03/2024	F	1
HEMO, TGO, TGP, CPK					
06/04/2025	0172213	VALMIRO MOREIRA DA SILVA	11/08/1951	M	1
HEMO, UREIA, CREA, NA, K					
21/04/2025	0172214	ALINE NASCIMENTO OLIVEIRA	11/04/2006	M	1
URINA					
21/04/2025	0172215	MARIA JULIA VIEIRA DE LIMA	20/01/1960	F	1
HEMO					
21/04/2025	0172216	SUANY MAYARA SANTOS DA PAZ	06/06/1992	F	1
HEMO					
21/04/2025	0172217	PRISCILA TAVARELLI	21/05/1981	F	1
URINA					
21/04/2025	0172218	SILVANA ALVES FERREIRA CAMPOS	07/07/1976	F	1
HEMO					

Pacientes por Data

LABORMED SERVICOS EM SAUDE LTDA

Convenio :

Periodo de 01-04-2025 a 30-04-2025

Data	Codigo	Paciente	Dt.Nasc	S	Convenio
21/04/2025	0172219	MARIA JOSE GOMES	13/10/1948	F	1
TROPO, CPK, CKMB					
06/04/2025	0172220	JOAO VICTOR O. MENDES	16/10/2020	M	1
URINA					
06/04/2025	0172221	EMANUELLE DA SILVA REIS	28/07/2022	F	1
URINA					
06/04/2025	0172222	ESTER EMANUELLY DOS SANTA GARCEZ	17/03/2021	F	1
HEMO, UREIA, CREA, NA, K					
06/04/2025	0172223	THEO N. ROCHA SOUZA	29/03/2020	M	1
HEMO, UREIA, CREA, NA, K					
06/04/2025	0172224	FABRICIO A. DOS SANTOS	04/08/2021	M	1
HEMO, UREIA, CREA, NA, K, TGO, TGP					
06/04/2025	0172225	FABIO JUNIOR DE CARVALHO SANTOS	10/06/2019	M	1
HEMO					
06/04/2025	0172226	NOAH DELGADO BERTUNES	14/07/2022	M	1
HEMO, UREIA, CREA, NA, K, TGO, TGP, AMILA					
06/04/2025	0172227	LUANA LIMA AGUINELO	09/01/2023	F	1
HEMO, URINA					
06/04/2025	0172228	VICTOR GABRIEL SILVA SANTANA	10/04/2015	M	1
HEMO					
06/04/2025	0172229	MARIA CECILIA GALDINO BARBOSA	22/01/2018	F	1
HEMO					
06/04/2025	0172230	ADRIELE SOARES DA SILVA	23/05/1988	F	1
TROPO, CPK, CKMB					
06/04/2025	0172231	HENRY RODRUGUES DOS SANTOS	09/05/2023	M	1
HEMO, URINA					
06/04/2025	0172232	LARISSA SANTOS DA SILVA	04/12/1955	F	1
HEMO, UREIA, CREA, URINA					
06/04/2025	0172233	CLEONICE MARQUES DA SILVA	20/01/1974	F	1
URINA					

Pacientes por Data

LABORMED SERVICOS EM SAUDE LTDA

Convenio :

Periodo de 01-04-2025 a 30-04-2025

Data	Codigo	Paciente	Dt.Nasc	S	Convenio
06/04/2025	0172234	ANDREA ALVES ADEO	08/02/1987	F	1
URINA					
06/04/2025	0172235	ROSANI RIBRIRO	12/04/1968	F	1
URINA					
06/04/2025	0172236	MARIA APARECIDA F. VERMELHO	30/11/1961	F	1
URINA					
06/04/2025	0172237	SUELI CARDOSO FERREIRA ALMEIDA	21/01/1964	F	1
HEMO					
06/04/2025	0172238	THAIS SIQUEIRA LOPES	02/06/1994	F	1
HEMO					
06/04/2025	0172239	THAMIRIS GABRIELA V. COUTINHO	06/04/2025	F	1
URINA					
06/04/2025	0172240	THAINA DOS SANTOS FERREIRA	24/07/1996	F	1
URINA					
06/04/2025	0172241	MARIA JOSEFINA MATEUS	01/05/1945	F	1
HEMO, URINA					
06/04/2025	0172242	BRUNO MONTEIRO DE CARVALHO	15/08/1986	M	1
HEMO, TGO, TGP					
06/04/2025	0172243	IZILDINHA RODRIGUES	28/11/1970	F	1
HEMO, UREIA, CREA, URINA					
06/04/2025	0172244	DAVID NASCIMENTO FERREIRA	24/10/1985	M	1
HEMO, URINA, UREIA, CREA					
06/04/2025	0172245	ADRIELE SOARES DA SILVA	23/05/1988	F	1
GASO					
06/04/2025	0172246	FRANCISCO REGINALDO RODRIGUES	30/07/1968	M	1
BILI					
06/04/2025	0172247	REGINALDO SICHINATTO	21/10/1967	M	1
HEMO, TGO, TGP					
06/04/2025	0172248	BENEDITO FRANCISCO DE FREITAS	19/09/1948	M	1
HEMO, UREIA, CREA, URINA					

Pacientes por Data

LABORMED SERVICOS EM SAUDE LTDA

Convenio :

Periodo de 01-04-2025 a 30-04-2025

Data	Codigo	Paciente	Dt.Nasc	S	Convenio
06/04/2025	0172249	MARIA INEZ SOARES BARBOZA	18/01/1964	F	1
URINA					
06/04/2025	0172250	RENATA SOUZA	02/03/1992	F	1
HEMO, TGO, TGP, AMILA, UREIA, CREA, NA, K, BILI, URINA					
06/04/2025	0172251	WAGNER ELIAS	19/02/1965	M	1
HEMO, UREIA, CREA, NA, K					
06/04/2025	0172252	MESSIAS PEREIRA DA SILVA	30/12/1949	M	1
HEMO, UREIA, CREA, NA, K, CPK, CKMB, URINA					
06/04/2025	0172253	SUELI CLARO DA SILVA	20/06/1964	F	1
URINA					
06/04/2025	0172254	ARTHUE PINHEIRO DA SILVA	15/12/2012	M	1
HEMO, URINA					
06/04/2025	0172255	MARIA CRISTINA MENEZES DA SILVA	04/07/1960	F	1
HEMO, CPK, CKMB, TROPO					
06/04/2025	0172256	FRANCISCO REGINALDO RODRIGUES	30/07/1968	M	1
HEMO, UREIA, CREA, NA, K, TGO, TGP, TROPO					
06/04/2025	0172257	DILMA BENEDITA DE OLIVEIRA	26/05/1946	F	1
HEMO, UREIA, CREA, NA, K, TGO, TGP					
06/04/2025	0172258	SANDRA REGINA SILVA	11/02/1968	F	1
URINA					
06/04/2025	0172259	CLAUDIA FERREIRA PESSOA	21/02/1974	F	1
HEMO, UREIA, CREA, NA, K, TGO, TGP, BILI, GASO, URINA					
06/04/2025	0172260	SUELI DE OLIVEIRA PARRILA	10/05/1951	F	1
GASO, GASO, TROPO, CPK, CKMB					
21/04/2025	0172261	KATIA CRISTINA OLIVEIRA DOS SANTOS	09/08/1972	F	1
URINA					
06/04/2025	0172262	MARIA ANGELINA FERNANDES ANDRE	28/05/1957	F	1
HEMO, UREIA, CREA, TGO, TGP, NA, K, BILI, URINA, GASO					
06/04/2025	0172264	LUIZA RODRIGUES DE LIMA	15/04/1924	F	1
HEMO, UREIA, CREA, NA, K, TGO, TGP, AMILA, TP, TTPA, URINA					

Pacientes por Data

LABORMED SERVICOS EM SAUDE LTDA

Convenio :

Periodo de 01-04-2025 a 30-04-2025

Data	Codigo	Paciente	Dt.Nasc	S	Convenio
06/04/2025	0172265	DANIELA DO CARMO SILVA	22/02/2000	F	1
URINA					
06/04/2025	0172266	BRUNO MONTEIRO DE CARVALHO	15/08/1986	M	1
AMILA, CPK, UREIA, CREA, NA, K, URINA					
06/04/2025	0172269	KELVIN KAUE DA SILVA VITALI	16/04/1999	M	1
HEMO					
06/04/2025	0172270	ASSIS FREITAS	04/09/1953	M	1
HEMO, UREIA, CREA, NA, K, URINA					
06/04/2025	0172272	MARIA DO CARMO MATEO NEVES	08/07/1968	F	1
URINA					
06/04/2025	0172273	ANA BEATRIZ DA SILVA CARNEIRO	03/09/2000	F	1
HEMO, UREIA, CREA, URINA					
06/04/2025	0172274	LILIAN SILVA SANTOS	12/06/1978	F	1
HEMO, TGO, TGP					
06/04/2025	0172275	NELSON VARIN	18/07/1931	M	1
HEMO, TGO, TGP, AMILA, UREIA, CREA, NA, K, URINA					
06/04/2025	0172276	ROSELI DA SILVA	30/07/1968	F	1
HEMO, URINA					
06/04/2025	0172277	MARCONDES ANTONIO BELO DE OLIVEIRA	03/03/1976	M	1
HEMO, TGO, TGP					
07/04/2025	0172278	LUIZ FERNANDO ALVES GARCIA	20/07/1978	M	1
HEMO, GASO, GLICO, URINA					
08/04/2025	0172279	MESSIAS JOSE	13/08/1948	M	1
HEMO, UREIA, CREA, TGO, TGP, BILI, URINA					
07/04/2025	0172280	KAIQUE MANGUEIRO SANTOS	30/12/2011	M	1
HEMO, UREIA, CREA, NA, K, AMILA, TGO, TGP, URINA					
12/04/2025	0172281	MARIA ELIANE DE OLIVEIRA	11/10/1968	F	1
HEMO, TGO, TGP					
12/04/2025	0172282	SORAIA MARIA DA SILVA	04/12/2001	F	1
URINA, HEMO					

Pacientes por Data

LABORMED SERVICOS EM SAUDE LTDA

Convenio :

Periodo de 01-04-2025 a 30-04-2025

Data	Codigo	Paciente	Dt.Nasc	S	Convenio
12/04/2025	0172283	SAMUEL HEITOR LOPES SANTANA	26/05/2023	M	1
URINA					
12/04/2025	0172284	DENNYS DIEGO PELINSON	12/03/1983	M	1
URINA					
07/04/2025	0172285	PRISCILA DO VALE SILVA	31/03/1994	F	1
URINA					
07/04/2025	0172286	RICHARD GABRIEL DE OLIVEIRA RIBEIRO	27/10/1997	M	1
HEMO					
09/04/2025	0172287	HEITOR B.QUARESMA	14/04/2006	M	1
HEMO					
12/04/2025	0172288	LEVI ALVES DE OLIVEIRA	06/02/2018	M	1
URINA, HEMO					
09/04/2025	0172289	REGIANE CARDOSO DA SILVA	21/04/1987	F	1
URINA					
09/04/2025	0172290	THAINA YOKONIZO DA SILVA	25/04/1997	F	1
HEMO					
15/04/2025	0172291	GABRIEL YUKIO YAMAKUTI	19/04/2010	M	1
HEMO, TGO, TGP, AMILA, UREIA, CREA, NA, K					
15/04/2025	0172292	AMARO FRANCISCO DE OLIVEIRA	09/12/1953	M	1
URINA, HEMO					
12/04/2025	0172293	JUAN MARRONY MIRANDA FIDENCIO	21/08/2009	M	1
URINA					
13/04/2025	0172294	JOAQUIM FERREIRA DA CRUZ	03/02/1925	M	1
HEMO, UREIA, CREA, NA, K					
15/04/2025	0172295	GABRIELLY LOPES MACEDO	08/12/1998	F	1
URINA					
14/04/2025	0172296	JOSE ANTONIO DA SILVA	08/01/1977	M	1
HEMO, AMILA					
14/04/2025	0172297	MARIA DA GLORIA SILVA MATIAS	18/12/1962	F	1
URINA					

Pacientes por Data

LABORMED SERVICOS EM SAUDE LTDA

Convenio :

Periodo de 01-04-2025 a 30-04-2025

Data	Codigo	Paciente	Dt.Nasc	S	Convenio
14/04/2025	0172298	SAMUEL MUNIZ MOTA	05/03/2006	F	1
HEMO					
14/04/2025	0172299	LARISSA NOBRE DE PAULA	21/02/1995	F	1
URINA					
12/04/2025	0172300	DAIANE FERREIRA DA SILVA	01/08/2001	F	1
URINA					
12/04/2025	0172301	JOSE DE SOUZA LIMA	15/05/1962	M	1
HEMO, CPK, CKMB, TROPO					
06/04/2025	0172302	AGNALDO SERGIO VALERIANO	30/10/1976	M	1
HEMO					
06/04/2025	0172303	JEFFERSAON RODRIGUES FELIX	16/05/1985	M	1
HEMO					
06/04/2025	0172304	MARIA SUELI F. FAGUNDES	30/05/1948	F	1
HEMO, UREIA, CREA, NA, K, AMILA, TGO, TGP					
07/04/2025	0172306	SONALI DO NASCIMENTO CERQUIERA	15/04/1959	M	1
HEMO, CPK, CKMB, TROPO					
07/04/2025	0172307	EVANDRO DE ANDRADE	13/12/1975	M	1
URINA					
07/04/2025	0172308	ADEILTON RAMOS DE ALMEIDA	21/03/1964	M	1
URINA					
07/04/2025	0172309	ALESSANDRA DOS SANTOS	01/04/1998	F	1
HEMO, UREIA, CREA, NA, K, TGO, TGP, GASO					
09/04/2025	0172310	LUAN JORDELINO CAMIZA	12/01/2004	M	1
HEMO, TGO, TGP, UREIA, CREA, URINA					
09/04/2025	0172311	EDVALDO DONIZETE DA SILVA	30/10/1965	M	1
HEMO, BILI, TGO, TGP, UREIA, CREA					
22/04/2025	0172312	MARIO HELIO DE SOUZA MARQUES	18/04/1943	M	1
URINA					
21/04/2025	0172313	MARINA APARECIDA ALEXANDRE	24/06/1994	M	1
HEMO, UREIA, CREA, NA, K, URINA					

Pacientes por Data

LABORMED SERVICOS EM SAUDE LTDA

Convenio :

Periodo de 01-04-2025 a 30-04-2025

Data	Codigo	Paciente	Dt.Nasc	S	Convenio
22/04/2025	0172314	FABRICIO NUNES DA SILVA	23/08/1994	M	1
HEMO					
22/04/2025	0172315	ANA CRISTINA PAES	24/07/2000	M	1
HEMO, URINA					
22/04/2025	0172316	LETICIA PEREIRA DOS SANTOS	23/03/2001	M	1
HEMO					
21/04/2025	0172317	FABRICIO NUNES DA SILVA	23/06/1994	M	1
HEMO					
21/04/2025	0172318	RIVANEIDE ALVES DE SOUZA	05/10/1955	F	1
URINA					
21/04/2025	0172319	VALDETI ROZA PACHECO	17/06/1939	F	1
URINA					
21/04/2025	0172320	GIOVANA AGOSTINHO DA COSTA	07/05/2000	F	1
HEMO					
21/04/2025	0172321	ROSANE REGINA BANDEIRA	26/02/1969	F	1
HEMO, URINA, UREIA, CREA					
21/04/2025	0172322	MARIA JOSE GOMES	13/10/1948	F	1
HEMO, URINA					
21/04/2025	0172323	NANCI NASCIMENTO SOARES	28/11/1951	F	1
URINA					
21/04/2025	0172324	RODRIGO ESTEVAO RAMOS	05/06/1979	M	1
HEMO, MALAG					
21/04/2025	0172325	LUIZ BEZERRA LIMA	20/11/2001	M	1
HEMO					
21/04/2025	0172326	SILVIA CRISTINA CLAUDIANE DA S CRISPIM	27/04/1975	F	1
HEMO, URINA					
21/04/2025	0172327	ADRIANO DONIZETE CORREIA DA SILVA	17/04/1984	M	1
HEMO, UREIA, CREA, TGO, TGP, AMILA, URINA					
21/04/2025	0172328	PAULO ROBERTO FERREIRA	25/03/1958	M	1
HEMO, UREIA, CREA, TGO, TGP, AMILA, URINA					

Pacientes por Data

LABORMED SERVICOS EM SAUDE LTDA

Convenio :

Periodo de 01-04-2025 a 30-04-2025

Data	Codigo	Paciente	Dt.Nasc	S	Convenio
21/04/2025	0172329	TAINA SILVA DOS SANTOS	13/07/2007	F	1
HEMO					
21/04/2025	0172330	MICHELLE FRANCA DE OLIVEIRA	10/11/1995	M	1
URINA					
21/04/2025	0172331	LUIZ IZIDORO DA SILVA	01/10/1946	M	1
HEMO, GASO, TGO, TGP, AMILA, UREIA, CREA, NA, K, URINA					
21/04/2025	0172332	JOSE MARIA TORRES PORTUGAL	15/05/1955	M	1
HEMO, UREIA, CREA, NA, K, GLICO, URICO, TGO, TGP, MG, GASO					
21/04/2025	0172333	NOBERTO DE OLIVEIRA	27/07/1982	M	1
UREIA, CREA					
21/04/2025	0172334	REGINALDO JOSE PEREIRA	31/10/1959	M	1
HEMO, GLICO, UREIA, CREA, VHS, TGO, FAL, GAMGT, NA, K, BILI, AMILA, GASO, URINA, TGP					
20/04/2025	0172335	MARISA HELMES DE OLIVEIRA	02/07/1962	F	1
URINA					
20/04/2025	0172336	MARCIA VIEIRA FILHA	15/09/1973	F	1
HEMO, URINA					
20/04/2025	0172337	LEICIANE SANTOS	27/09/1980	F	1
HEMO, TGO, TGP					
20/04/2025	0172338	RODRIGO AZEVEDO BRITO	09/08/1986	M	1
HEMO, UREIA, CREA, TGO, TGP, NA, K, URINA					
20/04/2025	0172339	MARLI DA COSTA	16/10/1979	F	1
URINA					
20/04/2025	0172340	KAUA HENRIQUE DA COSTA	05/03/2010	M	1
HEMO, UREIA, CREA					
19/04/2025	0172342	DOUGLAS MOTA NOGUEIRA	16/09/2008	M	1
HEMO, TGO, TGP, NA, K, UREIA, CREA					
18/04/2025	0172343	IVANILDO FERREIRA LACERDA	27/03/1969	M	1
HEMO, URINA					
18/04/2025	0172344	JHENIFFER SAKAMOTO MARQUISEPPE DE LIMA	01/08/2007	F	1
HEMO					

Pacientes por Data

LABORMED SERVICOS EM SAUDE LTDA

Convenio :

Periodo de 01-04-2025 a 30-04-2025

Data	Codigo	Paciente	Dt.Nasc	S	Convenio
18/04/2025	0172346	WANDERSON ALVES SANTANA	30/12/1989	M	1
URINA					
18/04/2025	0172347	ANTONIO GONZAGA DE OLIVEIRA	10/12/1949	M	1
URINA					
18/04/2025	0172348	PAULO PEREIRA DA SILVA	09/08/1954	M	1
HEMO, UREIA, CREA, NA, K, TGO, TGP, BILI, URINA					
18/04/2025	0172350	MARINALVA LEITE COELHO	23/06/1974	F	1
HEMO, TGO, TGP					
16/04/2025	0172351	ANY OLIVEIRA LOPES	29/11/2024	F	1
HEMO, UREIA, CREA, NA, K					
18/04/2025	0172352	ALDENIRA LINS DE CARVALHO AFONSO	28/06/1954	F	1
URINA					
16/04/2025	0172353	DANIEL MENDES DE OLIVEIRA	01/03/2024	M	1
HEMO, TGO, TGP, NA, K, URINA					
15/04/2025	0172354	MIGUEL SILVA DE OLIVEIRA	11/06/2021	M	1
HEMO, URINA					
16/04/2025	0172355	THEO NASCIMENTO MALAQUIAS	02/04/2019	M	1
HEMO, AMILA, URINA					
15/04/2025	0172356	DAVI LUIZ BRASIL	05/04/2017	M	1
HEMO, GASO, TGO, TGP, UREIA, CREA, NA, K, URINA					
16/04/2025	0172357	GUILHERME FERNANDES DE ARRUDA	16/01/2023	M	1
HEMO, URINA					
16/04/2025	0172358	HENRY AUGUSTO GOURLAT	12/10/2019	M	1
HEMO, TGO, TGP, NA, K, URINA					
16/04/2025	0172359	RAVI LUCCA PAULINO GARCIA	07/10/2023	M	1
HEMO, TGO, TGP, UREIA, CREA, URINA					
15/04/2025	0172360	BRAYAN MATEUS DA SILVA DANTAS	31/05/2024	M	1
HEMO, PCRT, NA, K, TGO, TGP, UREIA, CREA, GASO, URINA					
15/04/2025	0172361	RUAN DOS SANTOS MEDEIROS	07/09/2024	M	1
HEMO					

Pacientes por Data

LABORMED SERVICOS EM SAUDE LTDA

Convenio :

Periodo de 01-04-2025 a 30-04-2025

Data	Codigo	Paciente	Dt.Nasc	S	Convenio
15/04/2025	0172362	BENJAMIN OLIVEIRA FERREIRA	08/02/2017	M	1
HEMO, PCRT, GASO, NA, K					
15/04/2025	0172363	ANA LUIZA KLINECK ROCHA	14/05/2017	F	1
HEMO					
15/04/2025	0172364	GUILHERME HENRIQUE VIEIRA	20/10/2023	M	1
HEMO, GASO, NA, K, UREIA, CREA, PCRT					
15/04/2025	0172365	MARIA LUIZA VILARES SATOS	24/03/2015	F	1
URINA					
15/04/2025	0172366	MURILO ALVES	20/05/2023	M	1
HEMO, URINA					
15/04/2025	0172368	JOAO PAULO RIBEIRO DOS SANTOS	10/04/2022	M	1
HEMO					
14/04/2025	0172369	IARA VASCONCELOS RODRIGUES	19/07/2020	F	1
HEMO, URINA					
14/04/2025	0172370	BRENDA HELOISA GOMES SILVA	13/05/2020	F	1
HEMO, UREIA, CREA, URINA					
14/04/2025	0172371	RYAN MIGUEL DA SILVA MESQUITA	21/07/2019	M	1
HEMO, UREIA, CREA, NA, K, TGO, TGP, URINA					
14/04/2025	0172372	ISABELLE DOS SANTOS SOARES	14/05/2017	F	1
HEMO, UREIA, CREA, NA, K, TGO, TGP, URINA					
14/04/2025	0172373	ISIS VALENTINA SOARES	09/10/2024	F	1
HEMO, URINA					
14/04/2025	0172374	ALICE SOUZA BUENO	05/10/2015	F	1
URINA					
14/04/2025	0172375	SAYURI HELE OKUYAMA NASCIMEBTO	19/12/2015	F	1
HEMO					
14/04/2025	0172376	REBECA MAGALHAES SOUZA	08/03/2019	F	1
HEMO, PCRT, GASO, NA, K, UREIA, CREA					
13/04/2025	0172377	KIANNE RODRIGUES DE OLIVEIRA	31/07/2023	F	1
URINA					

Pacientes por Data

LABORMED SERVICOS EM SAUDE LTDA

Convenio :

Periodo de 01-04-2025 a 30-04-2025

Data	Codigo	Paciente	Dt.Nasc	S	Convenio
13/04/2025	0172378	LAURA RAYSSA AP DOS SANTOS	01/04/2014	F	1
HEMO, URINA					
13/04/2025	0172379	HENRY DE SOUZA REIS	08/09/2013	M	1
HEMO, UREIA, CREA, AMILA, CPK, URINA					
13/04/2025	0172380	PIETRO GABRIEL MORAES DE SOUSA	20/08/2020	M	1
HEMO, AMILA, TGO, TGP, UREIA, CREA, URINA					
13/04/2025	0172381	GAEL BERNARDO RODRIGUES COSTA	22/01/2021	M	1
HEMO, TGO, TGP					
13/04/2025	0172382	VALENTINA DA CONCEICAO NOGUEIRA	24/04/2018	F	1
HEMO, TGO, TGP					
13/04/2025	0172383	YURI GABRIEL SILVA	03/11/2013	M	1
HEMO, TGO, TGP					
13/04/2025	0172384	DIANA ALVES JORDAO	01/09/2018	F	1
URINA					
13/04/2025	0172385	CECILIA DA SILVA PEREIRA	03/05/2022	F	1
HEMO, TGO, TGP, URINA					
13/04/2025	0172386	MIKAELLA APARECIDA DA SILVA ANJOS	16/06/2017	F	1
HEMO, TGO, TGP					
12/04/2025	0172387	EMANUELLY DE ABREU	04/06/2024	F	1
HEMO, URINA					
12/04/2025	0172388	MANUELLA LIMA DE OLIVEIRA	25/06/2014	F	1
URINA					
22/04/2025	0172389	EMYLLY VITORIA SILVA FERREIRA	15/08/2006	F	1
HEMO, GLICO, NA, K, UREIA, CREA, URINA					
22/04/2025	0172390	ROBERTO SALDANHA MARINHO	11/08/1967	M	1
HEMO, UREIA, CREA, NA, K, CPK, CKMB, TROPO					
15/04/2025	0172391	JOAQUIM FRANCISCO DA SILVA	14/10/1946	M	1
URINA					
15/04/2025	0172392	FRANCISCO LEONEL DE FRANCO	05/09/1956	M	1
URINA, HEMO, UREIA, CREA, NA, TGO, TGP, K					

Pacientes por Data

LABORMED SERVICOS EM SAUDE LTDA

Convenio :

Periodo de 01-04-2025 a 30-04-2025

Data	Codigo	Paciente	Dt.Nasc	S	Convenio
09/04/2025	0172393	HEITHOR MARTINS GUERRA	10/08/2015	M	1
HEMO, URINA					
09/04/2025	0172394	KEMILLY VICTORIA BIMBATTO DIAS DE SANTA	17/04/2018	F	1
URINA					
09/04/2025	0172395	GABRIELLY DA SILVA OLIVEIRA	23/12/2020	F	1
URINA					
09/04/2025	0172396	RAVI GABRIEL DA SILVA ESQUIVEL	25/11/2024	M	1
HEMO					
09/04/2025	0172397	MARIANA SIQUEIRA	09/09/2019	F	1
URINA					
09/04/2025	0172398	LAURA BANDEIRA SILVEIRO	26/04/2024	F	1
HEMO, URINA, TGO, TGP, UREIA, CREA, K					
09/04/2025	0172399	PEDRO HENRIQUE OLIVEIRA	24/08/2017	M	1
HEMO, URINA					
10/04/2025	0172400	ANNA JULIA DOS ANJOS SILVA	17/09/2016	F	1
HEMO, URINA					
10/04/2025	0172401	PEDRO LUCAS DA SILVA	25/01/2025	M	1
HEMO, UREIA, CREA, NA, K, URINA					
10/04/2025	0172402	JOSE GENIVALDO FERREIRA	27/03/1956	M	1
HEMO, UREIA, CREA, NA, K, TP, TTPA, CPK, DIMD					
10/04/2025	0172404	JOSÉ CLEBER ARRUDA	14/02/2015	M	1
HEMO, URINA					
10/04/2025	0172405	JOAO CARLOS DE SOUZA DIAS	17/06/1960	M	1
TP, TTPA					
15/04/2025	0172406	MARCELO EDUARDO DE CARVALHO RODRIGUES	01/11/1995	M	1
URINA					
15/04/2025	0172407	MARINA RIBEIRO CHAVES OLIVEIRA	19/12/1988	F	1
URINA					
15/04/2025	0172408	NICOLY LISBOA	13/11/2005	F	1
URINA					

Pacientes por Data

LABORMED SERVICOS EM SAUDE LTDA

Convenio :

Periodo de 01-04-2025 a 30-04-2025

Data	Codigo	Paciente	Dt.Nasc	S	Convenio
22/04/2025	0172409	FRANCISCO QUARESMA	22/12/1947	M	1
HEMO, AMILA, TGO, TGP, UREIA, CREA, URINA					
21/04/2025	0172410	BENICE DE FATIMA THIAGO	07/03/1958	F	1
HEMO, GASO, BILI, TGO, TGP, AMILA, UREIA, CREA, NA, K, URINA					
09/04/2025	0172411	ENZO GABRIEL MELLO AMORIM	16/02/2022	M	1
HEMO, PCRT, TP, TTPA, CA, TGO, TGP, UREIA, CREA, DHL, FAL, URINA					
15/04/2025	0172412	BENEDITO FRANCISCO DE FREITAS	19/09/1948	M	1
TROPO, CPK, CKMB					
15/04/2025	0172413	MARIA JOSE LEANDRO DOS SANTOS	21/09/1969	F	1
HEMO, PCRT, UREIA, CREA, NA, K					
15/04/2025	0172414	FABIOLA BATISTA DE SOUZA	03/05/1994	F	1
HEMO, NA, K, UREIA, CREA, GLICO					
13/04/2025	0172415	MANOEL CARDOSO	07/08/1931	M	1
HEMO, UREIA, CREA, TGO, TGP, AMILA, CPK, CKMB, TROPO, URINA, TP, TTPA					
12/04/2025	0172416	DIMITRY RILCHY DA SILVA ARAUJO	26/11/2009	M	1
HEMO, UREIA, CREA, NA, K, URINA					
12/04/2025	0172417	LUCIMARA DONIZETE SANTOS HALLSR	05/05/2000	F	1
UREIA, CREA, NA, K, BILI, URINA, CPK, CKMB, TROPO, TP, TTPA					
12/04/2025	0172418	DORALICE BISPO	22/02/1940	F	1
HEMO, PCRT, NA, K, UREIA, CREA, CPK, CKMB, TROPO					
12/04/2025	0172419	HELIO BRAGA CHAGAS	08/07/1949	M	1
GASO					
11/04/2025	0172420	DANIELE PEREIRA DE OLIVEIRA	29/08/1985	F	1
HEMO, AMILA, TGO, TGP, UREIA, CREA, URINA					
12/04/2025	0172421	SUELI ORQUIZA ZAMOURA	29/07/1953	F	1
AMILA, BILI, CREA, CPK, CKMB, NA, K, TGO, TGP, UREIA, HEMO, URINA					
11/04/2025	0172422	GUILHERME DOS SANTOS	03/07/2005	M	1
HEMO, UREIA, CREA, TGO, AMILA, URINA					
11/04/2025	0172423	MARIA M.DA SILVA	10/02/1950	F	1
HEMO, UREIA, CREA, TGO, TGP, AMILA, TROPO, CPK, CKMB					

Pacientes por Data

LABORMED SERVICOS EM SAUDE LTDA

Convenio :

Periodo de 01-04-2025 a 30-04-2025

Data	Codigo	Paciente	Dt.Nasc	S	Convenio
11/04/2025	0172424	TEREZINHA ALVES DA SILVA	08/08/1951	F	1
HEMO, UREIA, CREA, TGO, TGP, AMILA, URINA					
10/04/2025	0172425	EDSON MARTINEZ	11/06/1960	M	1
HEMO, UREIA, CREA, NA, K, TGO, TGP, BILI, GLICO, LACTA, TP, TTPA, URINA					
10/04/2025	0172426	JOAO BENEDITO DE SOUZA	17/01/1951	M	1
URINA					
10/04/2025	0172427	ODETE FIRMINO FERREIRA	16/03/1964	F	1
HEMO, UREIA, CREA					
10/04/2025	0172428	VIVIANE USINSK DE SOUZA	07/06/1975	F	1
HEMO					
10/04/2025	0172429	RAILOLINES LINO MARCOS	11/12/1992	M	1
URINA					
10/04/2025	0172430	OLGA LIMA RIBEIRO DOS SANTOS	25/03/1971	F	1
URINA					
10/04/2025	0172431	CARLOS ROBERTO DE OLIVEIRA	07/05/1965	F	1
HEMO					
10/04/2025	0172432	JULIA SENA CEZAR	17/01/1944	F	1
HEMO, CPK, CKMB, TROPO					
10/04/2025	0172433	MARIA OLIVEIRA DA SILVA	18/04/1942	F	1
HEMO					
10/04/2025	0172434	SEBASTIAO FRANCISCO DA SILVA	17/07/1955	M	1
HEMO, UREIA, CREA, URINA					
10/04/2025	0172435	NOELIA MARIA DA COSTA	14/01/1935	F	1
HEMO, UREIA, CREA					
10/04/2025	0172436	MARLA CRISTINA MACHADO	28/05/1999	F	1
HEMO					
10/04/2025	0172437	LECI OLIVEIRA LUIZ PEREIRA	18/11/1954	F	1
HEMO, TGO, TGP					
10/04/2025	0172438	GRAZIELE DOS S. PEREIRA	18/10/2000	F	1
HEMO					

Pacientes por Data

LABORMED SERVICOS EM SAUDE LTDA

Convenio :

Periodo de 01-04-2025 a 30-04-2025

Data	Codigo	Paciente	Dt.Nasc	S	Convenio
10/04/2025	0172439	MARCOS PAULO SOARES FERMINO	17/07/1985	M	1
HEMO, TGO, TGP					
10/04/2025	0172440	NELLY CRISTINA S. DA SILVA	28/05/1984	F	1
HEMO					
10/04/2025	0172441	NATHALY O. DOS SANTOS FARIAS	05/06/2001	F	1
HEMO					
10/04/2025	0172442	JOAO CARLOS DE SOUZA DIAS	17/06/1960	M	1
HEMO, UREIA, CREA, NA, K, TGO, TGP					
10/04/2025	0172443	MESSIAS JOSE	13/08/1948	M	1
HEMO					
10/04/2025	0172444	PAULO ANTONIO DE FREITAS	21/07/1968	M	1
HEMO, AMILA, TGO, TGP, UREIA, CREA, NA, K, URINA					
10/04/2025	0172445	PAULO ROGERIO TEIXEIRA GOMES	09/09/1967	M	1
HEMO, TGO, TGP, UREIA, CREA, NA, K, URINA					
10/04/2025	0172446	MAYCON DE OLIVEIRA CARVALHO	10/08/2004	M	1
HEMO, AMILA, TGO, TGP, UREIA, CREA, NA, K					
10/04/2025	0172447	SUZI APARECIDA DA SILVA SOBRINHO	21/10/1974	M	1
URINA					
10/04/2025	0172448	DEBORA CRISTINA DE OLIVEIRA	26/07/1997	F	1
HEMO, TGO, TGP, UREIA, CREA, URINA					
10/04/2025	0172449	MIQUEIAS HENRIQUE SIQUEIRA	04/05/1994	M	1
HEMO					
10/04/2025	0172450	FELIPE SANTOS DA SILVA	05/11/1999	M	1
HEMO, URINA					
10/04/2025	0172452	JULITA BATISTA DE SA	05/09/1947	F	1
HEMO, UREIA, CREA, NA, K					
10/04/2025	0172453	MARCOS JOSE DA SILVA	03/08/1976	M	1
HEMO					
10/04/2025	0172454	LUCIENE BRASIL RODRIGUES	17/03/1985	M	1
HEMO, UREIA, CREA, NA, K					

Pacientes por Data

LABORMED SERVICOS EM SAUDE LTDA

Convenio :

Periodo de 01-04-2025 a 30-04-2025

Data	Codigo	Paciente	Dt.Nasc	S	Convenio
10/04/2025	0172455	KELLY GRACIANO FRANCISCO	26/09/1983	F	1
HEMO					
10/04/2025	0172456	ANTONIO CIRILO DE MELO	10/07/1929	M	1
HEMO, UREIA, CREA, URINA					
10/04/2025	0172457	GISELE FERNANDES JESUS	22/05/2003	F	1
URINA					
10/04/2025	0172458	ANA LUIZA DA SILVA ANJOS	07/01/2008	F	1
URINA					
10/04/2025	0172459	ARTHUR FERNANDO ARAUJO	26/09/2005	M	1
HEMO					
10/04/2025	0172460	ODETE FIRMINO FERREIRA	16/03/1964	F	1
HEMO					
09/04/2025	0172462	LUCAS FERREIRA DAVID	13/08/1987	M	1
HEMO					
09/04/2025	0172463	SEVERINA JOSEFA DA CONCEICAO SILVA	13/02/1952	F	1
URINA					
09/04/2025	0172464	LUCAS ROQUE DO NASCIMENTO	08/09/1968	M	1
URINA					
09/04/2025	0172465	GRAZIELLY CRISTINA GOMES SILVA	02/10/2005	M	1
HEMO, URINA					
09/04/2025	0172466	GUSTAVO SOUZA DA PAZ	03/03/2011	M	1
HEMO					
09/04/2025	0172467	NILCELENE DE ANDRADE	12/02/1971	F	1
HEMO, TGO, TGP					
09/04/2025	0172468	SANTINA FERREIRA	11/09/1973	F	1
HEMO, URINA					
09/04/2025	0172469	MARIA LUCIA LEAL LUZ MOURA	06/03/1973	F	1
HEMO, UREIA, CREA, NA, K					
09/04/2025	0172470	WALDEUSAR ALVES RODRIGUES	06/07/1955	F	1
HEMO, UREIA, CREA, NA, K, AMILA, TGO, TGP					

Pacientes por Data

LABORMED SERVICOS EM SAUDE LTDA

Convenio :

Periodo de 01-04-2025 a 30-04-2025

Data	Codigo	Paciente	Dt.Nasc	S	Convenio
09/04/2025	0172471	SHEILA PIRES	02/11/1961	F	1
HEMO					
09/04/2025	0172472	ISRAEL SOUSA SANTOS	15/06/1981	M	1
HEMO, UREIA, CREA, NA, K					
09/04/2025	0172473	GABRIEL MARTINS DO NASCIMENTO	14/06/2004	M	1
HEMO					
09/04/2025	0172474	COSME H. DA SILVA	24/06/1961	M	1
HEMO, AMILA, URINA					
09/04/2025	0172475	SELMA DOS SANTOS LIMA	22/12/1978	F	1
HEMO					
09/04/2025	0172476	MAGALI DAVID BATISTA	05/04/1963	F	1
HEMO, URINA					
09/04/2025	0172477	JULIANE VILARES NASCIMENTO	16/12/2009	F	1
HEMO					
09/04/2025	0172478	ZILDA APARECIDA DE ASSIZ	23/04/1967	F	1
HEMO					
09/04/2025	0172479	JOSE ARNALDO DOS SANTOS	08/06/1974	M	1
URINA					
09/04/2025	0172480	ANGELICA ROSSATO KOLICKY DE SOUZA	22/12/1967	F	1
HEMO, URINA					
09/04/2025	0172481	ANA CAROLINE DA SILVA LIRINO	29/12/2003	F	1
HEMO, URINA					
09/04/2025	0172482	JOSELIA VILA NOVA	30/06/1963	F	1
URINA					
09/04/2025	0172483	ELISABETE PEREIRA SOUSA	31/08/1958	F	1
HEMO, UREIA, CREA, NA, K					
09/04/2025	0172484	MICHELE G. DA SILVA	06/03/1986	F	1
UREIA, CREA, FAL, GAMGT, TP, TTPA					
09/04/2025	0172485	THAINA DA SILVA VALES	14/03/1996	F	1
URINA					

Pacientes por Data

LABORMED SERVICOS EM SAUDE LTDA

Convenio :

Periodo de 01-04-2025 a 30-04-2025

Data	Codigo	Paciente	Dt.Nasc	S	Convenio
09/04/2025	0172486	MARIA IVONI DE FREITAS CHAVES	09/03/1956	F	1
HEMO, UREIA, CREA, NA, K, TGO, TGP, CPK, CKMB					
09/04/2025	0172487	JIRLENE MARIA DA CONCEICAO	23/03/1974	F	1
TROPO, CPK, CKMB, HEMO					
09/04/2025	0172488	CAMILA DE OLIVEIRA SILVA ALMEIDA	04/11/1990	F	1
HEMO					
09/04/2025	0172489	SEVERINA JOSEFA DA CONCEICAO SILVA	13/02/1952	F	1
HEMO					
09/04/2025	0172490	LINDINALVA DA SILVA	28/04/1964	F	1
HEMO, TGO, TGP, BILI, NA, K, UREIA, CREA, URINA					
09/04/2025	0172491	NILTON DOMINGUES GOMES	10/12/1959	M	1
HEMO, UREIA, CREA, TGO, TGP, NA, K, URINA					
09/04/2025	0172492	KIMBERLY VITORIA SAORES	20/07/2005	F	1
URINA					
09/04/2025	0172493	MARIA APARECIDA DE SOUZA	23/09/1979	F	1
HEMO, TGO, TGP, BILI, AMILA, NA, K, UREIA, CREA, URINA					
09/04/2025	0172494	ANSELMO FELIX ALVES	08/09/1976	M	1
HEMO, UREIA, CREA, TGO, TGP, URINA					
09/04/2025	0172495	PRISCILA MARIA DA SILVA	25/10/1982	F	1
HEMO, TGO, TGP, URINA					
09/04/2025	0172496	PEDRO MOREIRA NETO	31/05/1966	M	1
URINA					
09/04/2025	0172497	MARIA SOARES SARMENTO	05/02/1952	F	1
HEMO, TGO, TGP, BILI, NA, K, UREIA, CREA, URINA, AMILA					
09/04/2025	0172498	YURI NUNES BARBOSA	03/02/1996	M	1
URINA					
09/04/2025	0172499	PAOLO ZANDONADI	06/08/1949	M	1
URINA					
09/04/2025	0172500	RODRIGO DOS SANTOS RODRIGUES	29/04/1990	M	1
HEMO					

Pacientes por Data

LABORMED SERVICOS EM SAUDE LTDA

Convenio :

Periodo de 01-04-2025 a 30-04-2025

Data	Codigo	Paciente	Dt.Nasc	S	Convenio
09/04/2025	0172501	MILLENA SILVENA F. DE BARROS	06/03/2011	F	1
HEMO, TGO, TGP, URINA					
09/04/2025	0172502	EZEQUIAL FERNANDES	21/02/1963	M	1
HEMO, TGO, TGP, UREIA, CREA, NA, URINA					
09/04/2025	0172503	CELIO BILIANO DOS SANTOS	14/04/1973	M	1
HEMO, UREIA, CREA, NA, K					
09/04/2025	0172505	DAVID FERREIRA DA SILVA	08/11/1958	M	1
HEMO, TGO, TGP, BILI, UREIA, CREA, NA, K, URINA					
09/04/2025	0172506	AMANDA DOS SANTOS FARIA	31/12/2001	F	1
HEMO					
09/04/2025	0172507	CLINTON GUILHERME SILVA	03/11/1996	M	1
URINA					
09/04/2025	0172508	GENILDA VALENTIM DA SILVA	17/10/1968	F	1
HEMO, URINA					
09/04/2025	0172509	MICHELE GONÇALVES DA SILVA	06/03/1986	F	1
TGO, TGP, CPK					
09/04/2025	0172510	JOSE DE OLIVEIRA	19/03/1947	M	1
HEMO, UREIA, CREA, NA, K, TROPO, CKMB, CPK					
09/04/2025	0172511	JISLENE MARIA DA CONCEICAO	23/03/2025	F	1
TROPO, CKMB, CPK					
04/04/2025	0172512	TESTE	14/04/1998	F	1
COLES, TRI, HDL, LDL, GLICO					
11/04/2025	0172513	SONIA MARIA CARCILLO	04/10/1948	F	3
HEMO, CREA, GLICO, HBGLI, MG, K, TRI, UREIA, B12, TSH, T4L, URINA, COLES, HDL, LDL VLDL					
11/04/2025	0172514	MARIA DO CARMO SOUZA BISPO	16/07/1956	F	3
HEMO, URICO, CPK, MG, K, NA, TGO, TGP, TSH, T4L, UREIA, CREA, TRI, COLES, HDL LDL, VLDL, GLICO, HBGLI, MICAI					
11/04/2025	0172515	JOSE CARLOS DA SILVa	12/03/1947	M	3
CREA, GLICO, HBGLI, K, TRI, UREIA, B12, VITAD, COLES, HDL, LDL, VLDL, MICAI					

Pacientes por Data

LABORMED SERVICOS EM SAUDE LTDA

Convenio :

Periodo de 01-04-2025 a 30-04-2025

Data	Codigo	Paciente	Dt.Nasc	S	Convenio
11/04/2025	0172516	GUILHERME DE MORAES CORA	08/05/1994	M	3
HEMO, CA, P, K, NA, B12, HCV, HBSAG, TSH, T4L, MG, VDRL, HIV, GLICO, FOLIC					
11/04/2025	0172517	AMARILDO DE SOUZA OLIVEIRa	17/01/1964	M	3
TSH, T4L, T3, COLES, HDL, LDL, VLDL, TRI, GLICO, HBGLI, TGO, TGP, CREA, CPK					
11/04/2025	0172518	MARGARIDA MARIA DE FREITAS DA SILVA	02/03/1956	F	3
COLES, HDL, LDL, VLDL, TRI					
11/04/2025	0172519	LUIZA APARECIDA PRISCO DIAS	22/08/1944	F	3
TSH, T4L, T3, HBGLI, COLES, HDL, LDL, VLDL, TRI, CREA, URICO					
11/04/2025	0172520	PALOMA KARINE DOS SANTOS NUNES	31/05/1994	F	3
HEMO, HBGLI, TSH, COLES, HDL, LDL, VLDL, TRI, TGO, TGP, UREIA, CREA, NA, K					
11/04/2025	0172521	NIKOLLY DOS SANTOS MENESES	04/08/2012	F	3
HEMO, HBGLI, TSH, COLES, HDL, LDL, VLDL, TRI, UREIA, CREA, NA, K					
11/04/2025	0172522	ELOA CASTALDELLI MARTINS MORENO	12/12/2020	F	3
HEMO, FE, COLES, HDL, LDL, VLDL, TRI, GLICO, HBGLI, TSH, VITAD, IGE, URINA					
11/04/2025	0172523	SUELI DA S. CARDOSO	28/11/1963	F	3
ASLO, PCRT, VHS, MG, FAN, HEMO, URICO, GLICO					
11/04/2025	0172524	ADRIELY RANGEL ALVES	17/04/2002	F	3
UROC, ANT11					
11/04/2025	0172525	GILSON PEREIRA DOS SANTOs	01/07/1958	M	3
HBGLI, COLES, HDL, LDL, VLDL, TRI, GLICO					
11/04/2025	0172526	RAFAEL DOS ANJOS SILVA	14/02/1983	M	3
HEMO, TSH, PSA, COLES, HDL, LDL, VLDL, TRI, UREIA, CREA, NA, K					
11/04/2025	0172527	ROBERTA CRISTINA DO NASCIMENTO	05/01/1978	F	3
HBGLI					
11/04/2025	0172528	YUDI BIANCHINI DE JESUS	29/04/2022	M	3
HEMO, FE, COLES, HDL, LDL, VLDL, TRI, GLICO, HBGLI, TSH, IGE, VITAD					
11/04/2025	0172529	LINDALVA GRACINDA DA SILVA	16/09/1944	F	3
HEMO, URINA, VITAD, B12, HBGLI, TSH, TGO, TGP, COLES, HDL, LDL, VLDL, CREA, URICO, NA K, CA, ZIN					

Pacientes por Data

LABORMED SERVICOS EM SAUDE LTDA

Convenio :

Periodo de 01-04-2025 a 30-04-2025

Data	Codigo	Paciente	Dt.Nasc	S	Convenio
11/04/2025	0172530	MARIA LUCIA DA SILVA	25/08/1975	F	3
HEMO, VITAD, B12, HBGLI, TSH, TGO, TGP, COLES, HDL, LDL, VLDL, TRI, CREA, URICO, NA K, CA, ZIN					
11/04/2025	0172531	DONIZETE CICERO DO AMARAL	27/04/1974	M	3
HEMO, HBGLI, TSH, CEA, COLES, HDL, LDL, VLDL, TRI, PSA, UREIA, CREA, NA, K, VITAD B12					
14/04/2025	0172532	LUCIA MARTA DA SILVA	23/06/1954	F	3
HEMO, HBGLI, TSH, COLES, HDL, LDL, VLDL, TRI, UREIA, CREA, NA, K					
14/04/2025	0172533	IRACI MARQUES	10/04/1955	M	3
URICO, CPK, MG, K, NA, TGO, TGP, VITAD, HEMO, TSH, T4L, UREIA, CREA, TRI, COLES HDL, LDL, VLDL, GLICO, HBGLI					
14/04/2025	0172534	RAFAELA CORDEIRO DOS ANJOS SILVA	22/03/1989	F	3
NA, K, URICO, HEMO, HBGLI, TSH, TGO, TGP, COLES, HDL, LDL, VLDL, UREIA, CREA, VITAD B12, ZIN, CA					
14/04/2025	0172535	MARIA SALES DOS ANJOS DE PAULO	03/01/1959	F	3
CREA, GAMGT, TGO, TGP, TRI, HEMO, T4L, URICO, UREIA, TSH, T3, COLES, HDL, LDL, VLDL GLICO, HBGLI, INSUL, VHS, FAN, LATEX, VDRL, B12, FOLIC, HIV, HBSAG, HCV, URINA, AMILA, LIPAS TP, TTPA, BILI					
14/04/2025	0172536	LUCAS HENRIQUE ROCHA	01/12/2015	M	3
HEMO, FE, COLES, HDL, LDL, VLDL, TRI, GLICO, HBGLI, TSH, VITAD, IGE, URINA					
14/04/2025	0172537	ELAINE DE SOUZA ALVES	29/11/1975	F	3
URICO, CPK, K, NA, TGO, TGP, HEMO, TSH, T4L, MG, UREIA, CREA, TRI, COLES, HDL LDL, VLDL, GLICO, HBGLI, MICAI					
14/04/2025	0172538	RIGOBERTO ACACIO BARBOSA	13/08/1973	M	3
HEMO, HBGLI, TSH, TGO, TGP, COLES, HDL, LDL, VLDL, TRI, CREA, URICO, PSA, VITAD, B12 ZIN, URINA, K, NA, CA					
14/04/2025	0172539	DARLENE MONTE SANTOS DUCLOS PORTELLA	31/07/1958	F	3
CA, P, K, NA, B12, HCV, HBSAG, TSH, T4L, MG, VDRL, HIV, GLICO, FOLIC					
14/04/2025	0172540	LUIZ CARLOS MARIOTO	08/02/1950	M	3
HEMO, HBGLI, TSH, PSA, UREIA, CREA, NA, K					
14/04/2025	0172541	ZENAIDE DA SILVA MARIOTO	23/03/1960	F	3
HEMO, HBGLI, TSH, TGO, TGP, COLES, HDL, LDL, VLDL, UREIA, CREA, URICO, URINA, VITAD, B12 ZIN					

Pacientes por Data

LABORMED SERVICOS EM SAUDE LTDA

Convenio :

Periodo de 01-04-2025 a 30-04-2025

Data	Codigo	Paciente	Dt.Nasc	S	Convenio
14/04/2025	0172542	LEANDRO MARQUES DA COSTA	29/11/1978	M	3

HEMO, HBGLI, TSH, TGO, TGP, COLES, HDL, LDL, VLDL, TRI, UREIA, CREA, URICO, URINA, VITAD B12, ZIN, PSA, NA, K, CA

14/04/2025	0172543	THAMIRES MARIA DA SILVA	19/05/1998	F	3

HEMO, HBGLI, TSH, T4L, TGO, TGP, COLES, HDL, LDL, VLDL, TRI, UREIA, CREA, URICO, URINA ZIN, VITAD, B12

14/04/2025	0172544	MICHELI MONTEIRO	01/12/1977	F	3

URINA, PPF, NA, K, CA, HEMO, HBGLI, TSH, TGO, TGP, COLES, HDL, LDL, VLDL, TRI CREA, URICO, VITAD, B12, LH, FSH, TESTO, PROGE, PROLA, ZIN

14/04/2025	0172545	STEPHANIE VITORIA GUILHERME	07/05/1999	F	3

NA, K, CA, T4L, HEMO, HBGLI, TSH, TGO, TGP, COLES, HDL, LDL, VLDL, TRI, CREA URICO, URINA, VITAD, B12, ZIN

14/04/2025	0172546	JOSE MOREIRA DA SILVA	07/05/1989	M	3

HEMO, HBGLI, TSH, COLES, HDL, LDL, VLDL, UREIA, CREA, NA, K, TRI

14/04/2025	0172547	HELENA CATARINA NUNES DA SILVA	30/06/2024	F	3

VDRL

14/04/2025	0172548	LUCIA VANDA REIS EVANGELISTA	20/11/1968	F	3

URINA, UROC, ANT11

14/04/2025	0172549	FRANCISCA MARIA DE MORAIS GUSTAVO	19/08/1979	F	3

HEMO, GLICO, COLES, HDL, LDL, VLDL, TRI, TGO, TGP, UREIA, CREA, TSH, URINA, UROC, ANT11

14/04/2025	0172550	SOPHIA NOGUEIRA DIAS	16/11/2021	F	3

HEMO, FE, FERRI, COLES, HDL, LDL, VLDL, TRI, GLICO, HBGLI, TSH, VITAD, IGE, URINA

14/04/2025	0172551	ANA HELOISA PEREIRA ANDRADE	23/07/2021	F	3

HEMO, FE, COLES, HDL, LDL, VLDL, TRI, GLICO, TSH, VITAD, IGE, URINA

14/04/2025	0172552	MURILO SANTOS DA SILVA	17/10/2000	M	3

HEMO, HBGLI, TSH, TGO, TGP, COLES, HDL, LDL, VLDL, TRI, UREIA, CREA, URICO, PPF, NA K, CA, ZIN, URINA, B12, VITAD

14/04/2025	0172553	PAULO MAURICIO VIEIRA	27/07/1956	M	3

HEMO, HBGLI, GLICO

14/04/2025	0172554	LEVY LUCA MATOS DA SILVA	06/10/2022	M	3

HEMO, FE

Pacientes por Data

LABORMED SERVICOS EM SAUDE LTDA

Convenio :

Periodo de 01-04-2025 a 30-04-2025

Data	Codigo	Paciente	Dt.Nasc	S	Convenio
14/04/2025	0172555	JENOLINA DOS SANTOS SANTANA	24/11/1940	F	3
HEMO, HBGLI, TSH, T4L, VITAD, COLES, HDL, LDL, VLDL, TRI, UREIA, CREA, NA, K, B12 TPO					
14/04/2025	0172556	NANCI ARAUJO BICUDO	23/10/1955	F	3
HEMO					
14/04/2025	0172557	NEIDE EVANGELISTA	01/01/1938	F	3
URINA, UROC, ANT11, TSH, HBGLI, COLES, HDL, LDL, VLDL, UREIA, CREA, TGO, TGP, URICO					
16/04/2025	0172558	MANOEL GUILHERME DA SILVA	03/08/1936	M	3
NA, K, CA, HEMO, HBGLI, TSH, TGO, TGP, COLES, HDL, LDL, VLDL, TRI, URICO, CREA PSA, FAL					
16/04/2025	0172559	NEUZA DE ALMEIDA	07/03/1959	F	3
GLICO, HBGLI, COLES, HDL, LDL, VLDL, TRI, URICO, TSH, UREIA, CREA					
16/04/2025	0172560	JOICE DANIELA DE BRITO	12/02/1980	F	3
HEMO, GLICO, COLES, HDL, LDL, VLDL, TRI, TGO, TGP, TSH, T4L, T4, LH, FSH, TESTO PROGE, PROLA, URINA, HBGLI					
16/04/2025	0172561	ROSA MARI COUTO CARRIL	03/04/1970	F	3
TSH, T4L, T4, TESTO, PROGE, PROLA, HEMO, VITAD, B12					
16/04/2025	0172562	MARILIANE APARECIDA RODRIGUES DE SA	18/01/1987	F	3
CURV6					
16/04/2025	0172563	JOSEFA ROSA DA SILVA FARIAS	27/03/1964	F	3
URICO, CPK, MG, K, NA, TGO, TGP, HEMO, TSH, T4L, UREIA, CREA, TRI, COLES, HDL LDL, VLDL, GLICO, HBGLI					
16/04/2025	0172564	LUANA DE MELO SILVA	23/09/1999	F	3
CURV6					
16/04/2025	0172565	WALDETE BITTENCOURT	20/11/1958	F	3
VITAD, B12, HEMO, HBGLI, TSH, TGO, TGP, COLES, HDL, LDL, VLDL, TRI, CREA, URICO, URINA					
16/04/2025	0172566	ANTONIO GOMES DOS SANTOS	18/11/1955	M	3
URINA, NA, K, CA, HEMO, HBGLI, TSH, TGO, TGP, COLES, HDL, LDL, VLDL, CREA, URICO PSA					
16/04/2025	0172567	JORGE MOURA DE SOUZA	28/06/1977	M	3
NA, K, CA, HEMO, HBGLI, TSH, TGO, TGP, COLES, HDL, LDL, VLDL, TRI, CREA, URICO PSA					

Pacientes por Data

LABORMED SERVICOS EM SAUDE LTDA

Convenio :

Periodo de 01-04-2025 a 30-04-2025

Data	Codigo	Paciente	Dt.Nasc	S	Convenio
16/04/2025	0172568	SONIA APARECIDA MOLON	31/08/1963	F	3
NA, K, VITAD, B12, HEMO, HBGLI, TSH, TGO, TGP, COLES, HDL, LDL, VLDL, TRI, CREA URICO, URINA					
16/04/2025	0172569	MONICA CORREA	16/07/1979	F	3
TSH, T4L, T4, LH, FSH, PROGE, PROLA, VITAD, B12					
16/04/2025	0172570	MARCIA RORIZ GOMES	11/02/1975	F	3
FERRI, VITAD, B12, HEMO, HBGLI, TSH, TGO, TGP, T4L, COLES, HDL, LDL, VLDL, TRI, CREA URICO					
16/04/2025	0172571	DEISE SAPUPO BAEZA	25/03/1945	F	3
HEMO, HBGLI, TSH, TGO, TGP, COLES, HDL, LDL, VLDL, TRI, CREA, UREIA, URICO, URINA, VITAD B12, UROC, ANT11, NA, K, CA					
16/04/2025	0172572	ORLANDO PINTO RODRIGUES	06/06/1943	M	3
HEMO, GLICO, HBGLI, COLES, HDL, LDL, VLDL, TRI, URICO, TSH, PSA, ABO, RH					
16/04/2025	0172573	MIGUEL SANTOS PEREIRA	10/05/2018	M	3
HEMO, FE, COLES, HDL, LDL, VLDL, TRI, GLICO, HBGLI, TSH, VITAD, IGE, URINA, PPF					
16/04/2025	0172575	AURENI PEREIRA SANTOS	13/01/1954	F	3
CREA, CPK, GLICO, HBGLI, TGP, TRI, UREIA, B12, PCRT, URINA, COLES, HDL, LDL, VLDL, MICAI					
16/04/2025	0172576	DANILO CASTRO	16/12/1992	M	3
HEMO, TRANS, FE, B12, VITAD, TSH, T4L, T3, GLICO, HBGLI, COLES, TRANF					
16/04/2025	0172577	JOSE BARBOSA CLEMENTE	24/01/1947	M	3
GLICO, HBGLI, COLES, HDL, LDL, VLDL, TRI, URICO, TSH, UREIA, CREA, URINA					
25/04/2025	0172578	ISABEL CORREA DE SOUZA	06/03/1973	F	3
HEMO, LATEX, VHS, FAN					
25/04/2025	0172579	LUZIMAR F DE MORAES	18/12/1947	M	3
PSA, NA, K, CA, VITAD, HEMO, HBGLI, TSH, TGO, TGP, COLES, HDL, LDL, VLDL, TRI CREA, URICO, URINA, B12					
25/04/2025	0172580	ALBERTINO DA SILVA LUCENA	23/01/1969	M	3
HEMO, HBGLI, TSH, PSA, TESTO, UREIA, CREA, NA, K					
25/04/2025	0172581	CLADICE FIDELIS PINHEIRO	26/10/1958	F	3
CREA, GAMGT, TGO, TGP, TRI, HEMO, T4L, URICO, UREIA, TSH, T3, COLES, HDL, LDL, VLDL GLICO, HBGLI					

Pacientes por Data

LABORMED SERVICOS EM SAUDE LTDA

Convenio :

Periodo de 01-04-2025 a 30-04-2025

Data	Codigo	Paciente	Dt.Nasc	S	Convenio
25/04/2025	0172582	MARIA CRISTINA PEREIRA	17/12/1983	F	3
FAL, GAMGT, NA, K, CA, HEMO, HBGLI, TSH, TGO, TGP, COLES, HDL, LDL, VLDL, TRI CREA, URICO, URINA, VITAD, B12					
25/04/2025	0172583	CATIA DE SOUZA PERLOTI	03/11/1985	F	3
COPRO, ATB, BHCG, VDRL, HBSAG, ANTIS, HCV, HIV, HBGLI, TGP, TGO, GAMGT					
25/04/2025	0172584	ELIAS LEANDRO DE ALMEIDA	17/10/1959	F	3
URICO, CPK, K, NA, TGO, TGP, HEMO, TSH, T4L, MG, UREIA, CREA, TRI, COLES, HDL LDL, VLDL, GLICO, HBGLI, MICAI					
25/04/2025	0172585	JOSE GONÇALVES	28/01/1939	M	3
CA, P, K, NA, B12, HEMO, HCV, HBSAG, ANTIS, TSH, T4L, MG, VDRL, HIV, GLICO FOLIC					
25/04/2025	0172586	EUNICE PEREIRA DE OLIVEIRA	22/05/1955	F	3
HEMO, HBGLI, TSH, COLES, HDL, LDL, VLDL, TRI, OCUL					
25/04/2025	0172587	MARIA TEREZA DOS SANTOS GALLO	08/12/1956	F	3
NA, K, CA, HEMO, HBGLI, TSH, TGO, TGP, COLES, HDL, LDL, VLDL, TRI, CREA, URICO URINA, VITAD, B12, ESTRA, PROGE, TESTO, TESTL					
25/04/2025	0172588	JOSILENE CONSOLAÇAO ALMEIDA DE ARAUJO	16/11/1979	F	3
COLES, HDL, LDL, VLDL, TRI					
25/04/2025	0172589	SANDOVAL TEIXEIRA DA SILVA	17/07/1969	M	3
NA, K, CA, VITAD, HEMO, HBGLI, TSH, TGO, TGP, COLES, HDL, LDL, VLDL, TRI, CREA URICO, URINA, PSA, B12					
25/04/2025	0172590	SONIA MUINIZ BARBOSA	26/10/1974	F	3
HEMO, GLICO, HBGLI, COLES, HDL, LDL, VLDL, TRI, TSH, FSH, LH, URINA, VITAD, B12, TGO TGP, UREIA, CREA, URICO, NA, K, CA					
25/04/2025	0172591	MARISA DOS SANTOS	31/12/1970	F	3
URINA, UROC, ANT11					
25/04/2025	0172592	LUCILENE RODRIGUES	15/05/1965	F	3
URINA, VITAD, B12, HEMO, HBGLI, TSH, TGO, TGP, COLES, HDL, LDL, VLDL, TRI, UREIA, URICO PPF, NA, K, CA					
14/04/2025	0172674	ALESSANDRA MENDONÇA DE SANTANA	01/04/2008	F	1
HEMO, UREIA, CREA, URINA					
14/04/2025	0172675	DAVI VICENTE DA SILVA	09/04/1996	M	1
HEMO, TGO, TGP					

Pacientes por Data

LABORMED SERVICOS EM SAUDE LTDA

Convenio :

Periodo de 01-04-2025 a 30-04-2025

Data	Codigo	Paciente	Dt.Nasc	S	Convenio
14/04/2025	0172676	JOSE GONZAGA DE MELO	16/11/1940	M	1
URINA					
14/04/2025	0172677	KERELEN CRISTINA VICENTE DA SILVA	23/08/1993	F	1
HEMO, TGO, TGP					
14/04/2025	0172678	AMANDA STUFALOI	15/12/1978	F	1
URINA					
14/04/2025	0172679	NILÇZA BORGES	12/04/1938	F	1
HEMO, UREIA, TGO, TGP, NA, K, URINA, CREA					
14/04/2025	0172680	AMANDA DA COSTA SILVA	20/02/1992	F	1
URINA					
14/04/2025	0172681	CLAIR BUENO	12/01/1962	F	1
HEMO, TGO, TGP, AMILA, UREIA, CREA, NA, K, URINA					
14/04/2025	0172682	MARLI DE LIMA DOS PASSOS	09/07/1954	F	1
HEMO, UREIA, CREA, NA, K, CPK, CKMB, TROPO					
14/04/2025	0172683	RAFAEL FERREIRA DA SILVA	11/05/1984	M	1
HEMO, UREIA, CREA, NA, K, URINA					
14/04/2025	0172684	GABRIELA BANDEIRA DE LIMA MIGUELA	13/05/2011	F	1
HEMO, URINA					
14/04/2025	0172685	WESLEY DOS SANTOS FERREIRA	05/12/2000	M	1
URINA					
14/04/2025	0172686	MARCO OLIVEIRA DA SILVA	28/03/1981	M	1
HEMO, NA, K, UREIA, CREA					
14/04/2025	0172687	WILIAN GERALDO ALVES	30/05/1980	M	1
URINA					
14/04/2025	0172688	PATRICIA CARINA FERNANDES	23/06/1988	F	1
HEMO, URINA					
14/04/2025	0172689	GLEDSON SEIXAS SOARES	14/01/1982	M	1
HEMO, UREIA, CREA, NA, K, URINA					
14/04/2025	0172690	SHEILA CRISTINA APOLINARIO MENEZES	18/02/1977	F	1
HEMO					

Pacientes por Data

LABORMED SERVICOS EM SAUDE LTDA

Convenio :

Periodo de 01-04-2025 a 30-04-2025

Data	Codigo	Paciente	Dt.Nasc	S	Convenio
14/04/2025	0172691	SEBASTIAO PEREIRA DE ALMEIDA	10/11/1948	M	1
HEMO, UREIA, CREA, GASO					
14/04/2025	0172692	LUANA ESPINDOLA SANTANA DA SILVA	25/01/2013	F	1
HEMO, UREIA, CREA, URINA					
14/04/2025	0172693	VICENCIA MARIA RAMALHO	05/12/1948	F	1
URINA					
14/04/2025	0172694	IRENITA DIAS DO NASCIMENTO SILVA	13/02/1948	F	1
HEMO, UREIA, CREA, NA, K, URINA					
14/04/2025	0172695	FERNANDO DE ALMEIDA	29/03/1981	M	1
HEMO, UREIA, CREA, NA, K					
14/04/2025	0172696	LAZARA DE OLIVEIRA MARIANO	15/05/1944	F	1
HEMO, UREIA, CREA, URINA					
14/04/2025	0172697	GABRIELA LIMA BATISTA	20/12/1990	F	1
URINA					
14/04/2025	0172698	ISADORA WOLF FERREIRA	30/05/2003	F	1
URINA					
14/04/2025	0172699	RICHARD RAFAEL INACIO VITORINO DA SILVA	15/04/1987	M	1
TROPO, CPK, CKMB					
14/04/2025	0172700	ROSANGELA MARIA ASSIS	10/07/1967	F	1
HEMO, URINA					
13/04/2025	0172701	SOLANGE FIDELIS DA SILVA	22/11/1982	F	1
HEMO, UREIA, CREA, NA, K					
14/04/2025	0172702	ERALDO JOSE DE SOUZA	05/11/1961	M	1
URINA					
14/04/2025	0172703	ANDRESSA CORREIA RIBEIRO	20/02/1998	F	1
HEMO					
14/04/2025	0172704	MARIA LUIZA DE ANDRADE	07/09/1938	F	1
HEMO					
14/04/2025	0172705	TAMIRIS BERZERRA	20/05/1997	F	1
URINA					

Pacientes por Data

LABORMED SERVICOS EM SAUDE LTDA

Convenio :

Periodo de 01-04-2025 a 30-04-2025

Data	Codigo	Paciente	Dt.Nasc	S	Convenio
14/04/2025	0172706	BRUNA DA SILVA	17/01/1981	F	1
HEMO, AMILA					
14/04/2025	0172707	JOSE VIANA BEZERRA	05/11/1950	M	1
HEMO, UREIA, CREA, NA, K, URINA					
14/04/2025	0172708	MARIA DIVA ESTEVAO	03/03/1950	F	1
HEMO, UREIA, CREA, NA, K					
14/04/2025	0172709	THIAGO SILVEIRO BARBOSA	15/07/1988	M	1
URINA					
14/04/2025	0172710	MARISA CRISTINA DE CASTRO	03/11/1997	F	1
HEMO, UREIA, CREA, NA, K					
14/04/2025	0172711	TADEU REIMBERG CARDAMONI	12/03/1967	M	1
HEMO, URINA					
14/04/2025	0172712	ELOINE DA SILVA REIS	10/06/1979	F	1
URINA					
14/04/2025	0172713	AGNALDO RODRIGUES DA SILVA	15/06/1959	M	1
TROPO, CPK, CKMB					
14/04/2025	0172714	VITORIA VILELA SILVA	01/06/1997	F	1
HEMO, URINA					
14/04/2025	0172715	CARLICE DA LUZ CARDOSO	14/01/1954	F	1
CPK, CKMB, TROPO, HEMO					
14/04/2025	0172716	JUCELMA MAGALHAES NOVAES	17/04/1982	F	1
HEMO, UREIA, CREA, NA, K, TGO, TGP, AMILA, URINA					
14/04/2025	0172717	JEFFERSON B GONÇALVES	18/12/1997	M	1
URINA					
13/04/2025	0172718	AGNALDO RODRIGUES DA SILVA	15/06/1959	M	1
TROPO, CPK, CKMB					
14/04/2025	0172719	TARCISIO MARTINS	26/09/1981	M	1
HEMO					
13/04/2025	0172720	LUCIANE BRASIL RODRIGUES	17/03/1985	F	1
HEMO, URINA					

Pacientes por Data

LABORMED SERVICOS EM SAUDE LTDA

Convenio :

Periodo de 01-04-2025 a 30-04-2025

Data	Codigo	Paciente	Dt.Nasc	S	Convenio
13/04/2025	0172721	CARLICE DA LUZ CARDOSO	14/10/1954	F	1
TROPO, CPK, CKMB					
13/04/2025	0172722	YAN MARQUES DA SILVA	30/05/2003	M	1
HEMO					
13/04/2025	0172723	MATHEUS BEZERRA NOGUEIRA DE SOUZA	13/09/2010	M	1
HEMO, URINA					
13/04/2025	0172724	OSEIAS LOPES DA SILVA	29/07/1951	M	1
TROPO					
14/04/2025	0172725	RAFAEL M DE FREITAS	30/07/1987	M	1
HEMO					
13/04/2025	0172726	STEPHANIE AUGUSTUS DE OLIVEIRA	05/02/2002	F	1
URINA					
13/04/2025	0172727	ANTONIO BENEDITO CARNEIRO	12/10/1953	M	1
HEMO, URINA					
13/04/2025	0172728	JOSE SOARES DA SILVA	04/10/1955	M	1
HEMO, UREIA, CREA, NA, K					
13/04/2025	0172729	JUNICE MEIRELES SILVA	19/11/1994	F	1
HEMO, UREIA, CREA, NA, K, TGO, TGP, CPK, URINA					
13/04/2025	0172730	RUTH SOARES	24/02/1983	F	1
HEMO					
13/04/2025	0172731	MARLENE DE ALMEIDA DELATO SANTOS	11/09/1970	F	1
HEMO, TGO, TGP, NA, K, UREIA, CREA					
13/04/2025	0172732	OSEIAS LOPES DA SILVA	13/04/2025	M	1
TROPO, CPK, CKMB					
13/04/2025	0172733	TOSHIKO KAZUKI	18/11/1948	M	1
TROPO, CPK, CKMB					
13/04/2025	0172734	CASRLOS FELIPE PEREIRA	17/02/2001	M	1
HEMO, URINA, TGO, TGP					
13/04/2025	0172735	LUCAS BICUDO BERGMANN	01/03/2011	M	1
HEMO, TGO, TGP, NA, K, UREIA, CREA					

Pacientes por Data

LABORMED SERVICOS EM SAUDE LTDA

Convenio :

Periodo de 01-04-2025 a 30-04-2025

Data	Codigo	Paciente	Dt.Nasc	S	Convenio
13/04/2025	0172736	SOLANGE APARECIDA PINTO	03/04/1959	F	1
HEMO, URINA					
13/04/2025	0172737	OVELANGIA MARIA SILVA	10/11/1966	F	1
HEMO, URINA					
13/04/2025	0172738	ALESSANDRO MORAES DE LIMA	24/12/1974	M	1
HEMO, TGO, TGP					
13/04/2025	0172739	JUVENTINO RODRIGUES	01/05/1955	M	1
URINA					
13/04/2025	0172740	FERNANDO VICENTE DA SILVA	06/12/1983	M	1
HEMO, TGO, TGP					
13/04/2025	0172741	ADECIO NABAS	03/01/1945	M	1
HEMO, URINA					
13/04/2025	0172742	CINTIA ROBERTA HENRIQUE SILVA	05/09/1987	F	1
HEMO, URINA, UREIA, CREA					
13/04/2025	0172743	RAFAEL MORAIS DE FREITAS	30/07/1987	M	1
URINA					
13/04/2025	0172744	SILVIA HELENA ROLIM	29/05/1973	F	1
URINA					
13/04/2025	0172745	MARIA DO CARMO SILVA DO NASCIMENTO	29/09/1970	F	1
HEMO, URINA					
13/04/2025	0172746	EVA MARIA ALMEIDA RAMOS	28/07/1965	F	1
URINA, HEMO, UREIA, CREA					
13/04/2025	0172747	ATSUNE NOBRESADA	22/10/1942	F	1
URINA					
13/04/2025	0172748	EDNA BEATRIZ DOS SANTOS SILVA	11/04/2023	F	1
HEMO, URINA					
13/04/2025	0172749	AVELINA DE OLIVEIRA	19/02/1947	F	1
TROPO, CKMB, CPK					
13/04/2025	0172750	OSEIAS LOPES DA SILVA	29/07/1951	M	1
TROPO, CKMB, CPK					

Pacientes por Data

LABORMED SERVICOS EM SAUDE LTDA

Convenio :

Periodo de 01-04-2025 a 30-04-2025

Data	Codigo	Paciente	Dt.Nasc	S	Convenio
13/04/2025	0172751	TASHIKO KAZUKI	18/11/1948	F	1
TROPO, CKMB, CPK					
13/04/2025	0172752	ANA CLAUDIA PEREIRA DE CARVALHO	24/12/1976	F	1
HEMO, TGO, TGP, UREIA, CREA, NA, K, GASO					
13/04/2025	0172753	RAIMUNDO SABINO SILVA	02/01/1947	M	1
TROPO, CKMB, CPK					
13/04/2025	0172754	ROSILEIDE DE SOUZA FERNANDES	12/05/1977	F	1
URINA					
13/04/2025	0172755	MICHAEL MEIRA LEITE	20/12/1997	M	1
HEMO, UREIA, CREA, TGO, TGP					
13/04/2025	0172756	ELIS YUMI FAGO	30/03/1974	F	1
HEMO					
13/04/2025	0172757	ALINE SANTOS DE SOUZA	05/12/2001	F	1
URINA					
13/04/2025	0172758	ANA CLAUDIA PEREIRA DE CARVALHO	24/12/1976	F	1
DIMD					
13/04/2025	0172759	JOSE ANTONIO LEITE DA SILVA	16/08/1981	M	1
HEMO, UREIA, CREA					
13/04/2025	0172760	AVELINA DE OLIVEIRA	19/02/1947	F	1
TROPO, CKMB, CPK					
13/04/2025	0172761	ODALIO SANTOS DE SOUZA	14/06/1976	M	1
HEMO, URINA, UREIA, CREA, TGO, TGP					
13/04/2025	0172762	LAYZZA GRAZYELLY SANTANA	12/03/2003	F	1
URINA					
13/04/2025	0172763	IRENE LUCIANA DA SILVA	05/06/1942	F	1
HEMO, TGO, TGP, AMILA, UREIA, CREA, NA, K, URINA					
13/04/2025	0172764	MIRTES APARECIDA DE CARVALHO	13/04/2025	F	1
HEMO, UREIA, CREA, CPK, CKMB, TROPO, URINA					
13/04/2025	0172765	NESTOR PELEGRINI	06/05/1946	M	1
HEMO					

Pacientes por Data

LABORMED SERVICOS EM SAUDE LTDA

Convenio :

Periodo de 01-04-2025 a 30-04-2025

Data	Codigo	Paciente	Dt.Nasc	S	Convenio
13/04/2025	0172766	TASHIKO KAZUKI	18/11/1948	F	1
TROPO, CKMB, CPK					
13/04/2025	0172767	FERNANDA DOS SANTOS ROCHA	14/11/1983	F	1
HEMO, URINA, TGO, TGP					
13/04/2025	0172768	FRANCISCO EVILASIO MARTINS	03/10/1963	M	1
HEMO, URINA					
13/04/2025	0172769	THEREZA DO NASCIMENTO MACEDO	23/01/1939	F	1
HEMO, URINA					
13/04/2025	0172770	ANA CLAUDIA PEREIRA DE CARVALHO	24/12/1976	F	1
URINA					
13/04/2025	0172771	AVELINA DE OLIVEIRA	19/02/1947	F	1
TROPO, CKMB, CPK					
13/04/2025	0172773	JESSICA APARECIDA MOREIRA	05/01/1999	F	1
URINA					
12/04/2025	0172775	ERICA OLIVEIRA DOS SANTOS	24/03/1974	F	1
HEMO, TGO, TGP, AMILA, BILI, NA, K, URINA					
12/04/2025	0172776	ADILSON SEBASTIÃO DOS SANTOS	19/11/1974	M	1
HEMO, TGO, TGP, UREIA, CREA, URINA					
12/04/2025	0172777	SUELEN FAVERO RODRIGUEZ MENDEZ BARBOSA	13/08/1984	F	1
BILI, CREA, CPK, CKMB, K, NA, UREIA, HEMO, TROPO					
12/04/2025	0172778	LUCIMARA DONIZETE SANTOS	06/12/1970	F	1
HEMO, TROPO, CPK, CKMB					
12/04/2025	0172779	ESTER DE OLIVEIRA SOARES	20/03/2005	F	1
URINA					
12/04/2025	0172780	CATARINA ROBERTA GOMES	24/12/1986	F	1
HEMO, TROPO, CPK, CKMB					
12/04/2025	0172781	STELLA OLIVEIRA NASCIMENTO	16/10/1999	M	1
HEMO, TGO, TGP, UREIA, CREA, NA, K					
12/04/2025	0172782	ERONILDES DOS SANTOS	24/01/1952	F	1
HEMO, TGO, TGP, BILI, UREIA, CREA, NA, K, URINA					

Pacientes por Data

LABORMED SERVICOS EM SAUDE LTDA

Convenio :

Periodo de 01-04-2025 a 30-04-2025

Data	Codigo	Paciente	Dt.Nasc	S	Convenio
12/04/2025	0172783	SEVERINO DA SILVA	04/04/1967	M	1
HEMO, AMILA, BILI, TGO, TGP, UREIA, CREA, NA, K					
11/04/2025	0172784	MICHEL SOARES	14/06/1984	M	1
HEMO, TGO, TGP, AMILA, UREIA, CREA, NA, K, URINA					
11/04/2025	0172785	CLEUZA MARIA SIQUEIRA	18/05/1955	F	1
HEMO, URINA, UREIA, CREA, CPK, CKMB, TROPO					
11/04/2025	0172786	WALLACE MARIANO XAVIER	25/01/1994	M	1
HEMO, UREIA, CREA, NA, K					
11/04/2025	0172787	ADNILSON R.DA SILVA	11/02/1968	M	1
HEMO, URINA, UREIA, CREA, TGO, TGP					
11/04/2025	0172788	JOSE OLIVEIRA FERNANDES	25/12/1967	M	1
HEMO, TGO, TGP, UREIA, CREA					
11/04/2025	0172789	YVONE M.SILVA	20/09/1944	F	1
HEMO, UREIA, CREA, NA, K, URINA					
11/04/2025	0172790	ISRAEL DE LABETTA	27/08/1974	M	1
HEMO, TGO, TGP, AMILA, UREIA, CREA, NA, K					
11/04/2025	0172791	EVANIR A. DOS SANTOS	30/09/1960	F	1
URINA					
11/04/2025	0172792	LUZIA LIMA	26/12/1951	F	1
URINA					
11/04/2025	0172793	ANA CAROLINE DA SILVA CARDOSO	29/01/2000	M	1
UREIA, CREA					
11/04/2025	0172794	CLEUZA MARIA SIQUEIRA	18/05/1955	F	1
TROPO, CPK, CKMB					
11/04/2025	0172795	JULIO LUIZ SOUZA DE JESUS	28/06/2008	M	1
HEMO, URINA					
11/04/2025	0172796	MURILLO ALCANTARA DE JESUS COSTA	02/04/2020	M	1
HEMO, UREIA, CREA, TGO, TGP, NA, K, URINA					
11/04/2025	0172797	RENAN OLIVEIRA DOS SANTOS	10/10/2001	M	1
HEMO, UREIA, CREA, TGO, TGP					

Pacientes por Data

LABORMED SERVICOS EM SAUDE LTDA

Convenio :

Periodo de 01-04-2025 a 30-04-2025

Data	Codigo	Paciente	Dt.Nasc	S	Convenio
11/04/2025	0172798	MARIA OLIVEIRA DA SILVA	18/04/1942	F	1
HEMO, AMILA, NA, K, UREIA, CREA, TGO, TGP, BILI, URINA					
10/04/2025	0172799	ANGELICA FERREIRA GOMES MACEDO	22/08/2000	F	1
HEMO, UREIA, CREA, NA, K					
11/04/2025	0172800	MARIA ALICE MACHADO LOPES	04/08/1946	F	1
HEMO, URINA, UREIA, CREA, AMILA					
11/04/2025	0172801	RICARDO VICENTE	29/08/1978	M	1
URINA					
11/04/2025	0172802	CLAUDIRENE SANTANA ALVES	31/12/1970	M	1
HEMO, UREIA, CREA, AMILA					
11/04/2025	0172803	ROSEMEIRE SILVA	01/10/1957	F	1
HEMO, AMILA, UREIA, CREA, NA, K, TGO, TGP, BILI, URINA					
10/04/2025	0172804	SUELEN LIMA DE ALMEIDA	27/12/1981	F	1
URINA					
10/04/2025	0172805	NATHALY SANTIAGO DOS SANTOS	13/03/2004	F	1
HEMO, URINA					
10/04/2025	0172806	GILZETE FERNANDES LEITE	19/09/1966	F	1
HEMO, UREIA, CREA, NA, K, GASO, URINA					
11/04/2025	0172807	ANA LUIZA ALVES ADRIANO	22/08/1985	F	1
URINA					
11/04/2025	0172808	ARTHUR FERNANDES MAGALHAES	26/09/2005	M	1
HEMO, TGO, TGP, URINA					
11/04/2025	0172809	SILVANA DE OLIVEIRA	05/05/1964	F	1
HEMO, URINA, TGO, TGP, UREIA, CREA					
11/04/2025	0172810	MARIA BATISTA DE ARAUJO	23/03/1953	M	1
HEMO, UREIA, CREA, NA, AMILA, K, CPK, CKMB, URINA					
11/04/2025	0172811	VERA LUCIA DOS REIS S. SILVA	01/12/1953	F	1
URINA					
11/04/2025	0172813	IASMIN M. FERREIRA	21/04/1980	F	1
HEMO, TGO, TGP					

Pacientes por Data

LABORMED SERVICOS EM SAUDE LTDA

Convenio :

Periodo de 01-04-2025 a 30-04-2025

Data	Codigo	Paciente	Dt.Nasc	S	Convenio
11/04/2025	0172814	CAMILLY VITORIA S. A. PEREIRA	27/06/2004	F	1
HEMO, TGO, TGP					
11/04/2025	0172816	SIMONE DE LIMA HONORIO	22/12/1974	F	1
URINA					
11/04/2025	0172817	GISELE VEIGA CANELLI	20/05/1988	F	1
URINA					
11/04/2025	0172818	VICENTINA DA SILVA SANTOS	28/05/1953	F	1
HEMO, UREIA, CREA, URINA					
11/04/2025	0172819	KATIA NEVES FRANZOSO	24/05/1966	F	1
HEMO, UREIA, CREA, NA, K, URINA					
11/04/2025	0172820	KEZIA DA SILVA	30/01/2004	F	1
URINA					
11/04/2025	0172821	GUILHERME NEVES TRINDADE	22/12/2005	M	1
HEMO, TGO, TGP					
12/04/2025	0172822	MOACYR ALVES DE ARAUJO	16/05/1962	M	1
HEMO, NA, K, UREIA, CREA, URINA					
11/04/2025	0172823	CRISTIANE DE FREITAS	06/01/1980	F	1
HEMO, UREIA, CREA, CPK, CKMB, TROPO					
11/04/2025	0172824	FABRICIO NUNES DA SILVA	23/08/1994	M	1
HEMO					
11/04/2025	0172825	MARCELA AMANDA DA SILVA BRITO AZEVEDO	10/01/1981	F	1
HEMO, TGO, TGP					
11/04/2025	0172826	QUEREN GOMES LOPES	08/03/1995	M	1
URINA					
11/04/2025	0172827	ADRIANA JANAINA SILVA DE MELO	03/04/1991	F	1
URINA					
11/04/2025	0172828	CHRISTOPHER DE ALMEIDA RACALTO	17/09/2001	M	1
UREIA, CREA					
11/04/2025	0172829	IVANETE ALVES VENTURA DA SILVA	24/02/1965	F	1
HEMO, UREIA, CREA, CPK, CKMB, TROPO					

Pacientes por Data

LABORMED SERVICOS EM SAUDE LTDA

Convenio :

Periodo de 01-04-2025 a 30-04-2025

Data	Codigo	Paciente	Dt.Nasc	S	Convenio
11/04/2025	0172830	LUCIANA ALVES DE FARIAS SILVA	26/03/1991	F	1
HEMO, URINA, UREIA, CREA, NA, K, GASO, TGO, TGP, AMILA					
11/04/2025	0172831	VANESSA DA SILVA SANTOS	25/11/1985	F	1
HEMO, TGO, TGP					
11/04/2025	0172832	HELOA F. VIEIRA	17/11/2006	F	1
HEMO, URINA, UREIA, CREA					
11/04/2025	0172833	ANDRESSA LAURIANO DOS SANTOS	10/11/1999	F	1
HEMO, UREIA, CREA, NA, K					
11/04/2025	0172834	ELIANE DE MELO R. DIAS	15/10/1984	F	1
HEMO, TGO, TGP, URINA					
11/04/2025	0172835	JOSETE MARIA DA SILVA RIBEIRO	12/11/1954	F	1
HEMO, UREIA, CREA, TGO, TGP, URINA					
11/04/2025	0172836	ARMINDO MORENO DAS NEVES	04/09/1929	M	1
HEMO, TGO, TGP, UREIA, CREA, NA, K, URINA					
11/04/2025	0172837	DAVID FERREIRA DA SILVA	08/11/1958	M	1
HEMO, AMILA, BILI, TGO, TGP, UREIA, CREA, NA, K, URINA					
11/04/2025	0172838	MARIA ANGELA DA SILVA	22/02/1969	F	1
HEMO					
11/04/2025	0172839	ALEXANDRINA DIAS DE MELO	18/03/1925	F	1
HEMO, GASO, UREIA, CREA, NA, K, URINA					
12/04/2025	0172840	MIZAEL SOARES	04/07/1975	M	1
HEMO					
12/04/2025	0172841	CRISTIANE BORTOLI CORDOVA	08/03/1995	F	1
HEMO, UREIA, CREA, NA, K, URINA					
12/04/2025	0172842	MARIA JOSE COSTA SANTOS	25/12/1958	F	1
TGO, TGP, UREIA, CREA, NA, K, HEMO					
12/04/2025	0172843	CLEUZA LEMES SIQUEIRA	02/06/1961	F	1
TROPO, CPK, CKMB					
12/04/2025	0172844	ALBERTO DE OLIVEIRA	04/01/1975	M	1
HEMO, TROPO, CPK, CKMB					

Pacientes por Data

LABORMED SERVICOS EM SAUDE LTDA

Convenio :

Periodo de 01-04-2025 a 30-04-2025

Data	Codigo	Paciente	Dt.Nasc	S	Convenio
12/04/2025	0172845	CATARINA ROBERTA GOMES	24/12/1986	F	1
TROPO, CPK, CKMB, UREIA, CREA, NA, K					
12/04/2025	0172846	ANA CAROLINA OLIVEIRA MENDES	21/05/2001	F	1
HEMO, AMILA, BILI, TGO, TGP, UREIA, CREA, NA, K, URINA					
12/04/2025	0172847	JULIO LUIZ SOUZA DE JESUS	28/06/2008	M	1
HEMO, UREIA, CREA, NA, K, BILI, TGO, TGP, AMILA, URINA					
12/04/2025	0172849	ADENILSON DOS SANTOS ALMEIDA	23/07/1968	M	1
HEMO, TGO, TGP, UREIA, CREA, NA, K, AMILA, BILI					
12/04/2025	0172850	ODETE FIRMINO	16/03/1964	F	1
HEMO					
12/04/2025	0172851	MARIA DAS GRACAS VIEIRA SANTOS	26/02/1968	F	1
URINA					
12/04/2025	0172852	DILMA BENEDITA DE OLIVEIRA	26/01/1946	F	1
HEMO, UREIA, CREA, TGO, TGP, URINA					
12/04/2025	0172853	FABIANA SANTOS FONSECA DA SILVA	15/09/1975	F	1
HEMO, NA, K, UREIA, CREA, TGO, TGP, URINA					
11/04/2025	0172854	JOSE PERES DE OLIVEIRA	24/08/1945	M	1
HEMO, AMILA, TGO, TGP, UREIA, CREA, NA, K, URINA					
12/04/2025	0172855	SUELLEN VIRGILIO DA SILVA	17/08/1997	F	1
HEMO					
12/04/2025	0172856	THAYNNA DOS SANTOS SILVA	27/06/2007	F	1
HEMO, URINA					
12/04/2025	0172857	CLAUDIO IZUMI	06/05/1961	M	1
HEMO					
12/04/2025	0172858	RICARDO MOLON DIAS	19/12/1977	M	1
HEMO, URINA					
12/04/2025	0172859	MARISE OLIVEIRA DE AMORIM	28/02/1953	F	1
URINA					
12/04/2025	0172860	EMILLY KIZZY VICENTE	25/02/2011	M	1
URINA, HEMO					

Pacientes por Data

LABORMED SERVICOS EM SAUDE LTDA

Convenio :

Periodo de 01-04-2025 a 30-04-2025

Data	Codigo	Paciente	Dt.Nasc	S	Convenio
12/04/2025	0172861	LUZIMAR FELICIANO DE MORAES	18/12/1947	M	1
HEMO					
12/04/2025	0172862	GABRIEL DOS SANTOS FONSECA	16/09/2008	M	1
HEMO					
12/04/2025	0172863	BASILIO PEREIRA DOS SANTOS	15/04/1947	M	1
HEMO, URINA					
12/04/2025	0172864	SOLANGE FIDELIS DA SILVA	22/11/1982	F	1
HEMO					
12/04/2025	0172865	LUZIA FELIX DA PAIXAO	10/08/1954	F	1
CPK, CKMB, TROPO, HEMO, NA, K, UREIA, CREA					
12/04/2025	0172866	RENAN MATIAS BERNARDO	21/12/1993	M	1
HEMO, UREIA, CREA, CPK, TGO, TGP					
12/04/2025	0172867	VITORIA JANAINA DA SILVA NICOLAU	29/05/2002	F	1
URINA					
12/04/2025	0172868	MARY PAMELA DANTAS DA SILVA	27/10/1994	F	1
HEMO, URINA					
12/04/2025	0172869	FLAVIO CARDOSO	24/06/1943	M	1
URINA					
11/04/2025	0172870	RAWLINS CAMELO SABINO	05/06/1975	M	1
HEMO, TGO, TGP, UREIA, CREA					
11/04/2025	0172871	MARIA APARECIDA DA COSTA SANTOS	10/09/1961	F	1
HEMO, UREIA, CREA, NA, K, URINA					
11/04/2025	0172872	ANA CAROLINA O. MENDES	21/05/2001	F	1
URINA					
10/04/2025	0172873	ADRIANA DIAS CARRASCHI	21/04/1973	F	1
HEMO, UREIA, CREA, NA, K, TGO, TGP					
12/04/2025	0172874	CARLOS SABINO	24/07/1948	M	1
HEMO, CPK, CKMB, TROPO					
12/04/2025	0172875	JOSE QUINCAS DA SILVA FILHO	21/08/1966	M	1
CPK, CKMB, TROPO					

Pacientes por Data

LABORMED SERVICOS EM SAUDE LTDA

Convenio :

Periodo de 01-04-2025 a 30-04-2025

Data	Codigo	Paciente	Dt.Nasc	S	Convenio
12/04/2025	0172876	KARINA MARQUES DE MELO	25/10/1996	F	1
URINA					
12/04/2025	0172877	EDSON RODRIGUES DA SILVA	03/11/1966	M	1
TROPO, CKMB, CPK					
12/04/2025	0172878	CAMILLE VITORIA DIAS CAMARGO	26/10/2002	F	1
HEMO					
12/04/2025	0172879	DILSON ANTONIO DE LIMA	23/10/1957	M	1
HEMO, UREIA, CREA, TGO, TGP, NA, K, URINA					
13/04/2025	0172880	SIMONE JUSSARA BOZZATTO DE OLIVEIRA	06/11/1962	F	1
HEMO, URINA					
14/04/2025	0172881	RAQUEL CERQUEIRA	18/07/1968	F	1
HEMO					
14/04/2025	0172882	VALDIR BESSERRA DA SILVA	24/07/1970	M	1
HEMO					
14/04/2025	0172883	ARTHUR FERNANDO ARAUJO	26/09/2005	M	1
HEMO, TGO, TGP					
13/04/2025	0172884	LETICIA PEREIRA DE FREITAS	13/10/2007	F	1
HEMO					
13/04/2025	0172885	DOUGLAS MOREIRA DA SILVA	30/11/1978	M	1
HEMO, UREIA, CREA, NA, K, TGO, TGP, AMILA					
12/04/2025	0172886	JOSE DE SOUZA LIMA	15/05/1962	M	1
TROPO, CKMB, CPK, URINA					
12/04/2025	0172887	HELEN MARCIA ALEIXO FERREIRA	20/08/1987	F	1
HEMO, TGO, TGP, AMILA, NA, K, URINA					
12/04/2025	0172889	MIGUEL CRUZ DE OLIVEIRA	30/03/1958	M	1
HEMO, UREIA, CREA, TGO, TGP, URINA					
12/04/2025	0172890	JOSE DE SOUZA LIMA	15/05/1962	M	1
GASO					
12/04/2025	0172891	EDSON RODRIGUES DA SILVA	03/11/1966	M	1
TROPO, CKMB, CPK					

Pacientes por Data

LABORMED SERVICOS EM SAUDE LTDA

Convenio :

Periodo de 01-04-2025 a 30-04-2025

Data	Codigo	Paciente	Dt.Nasc	S	Convenio
12/04/2025	0172892	MAURA ANTONIA PALMEIRA LIRA	29/03/1968	F	1
HEMO, TGO, TGP, UREIA, CREA, NA, K					
12/04/2025	0172893	EDILAINE LORENÇO	30/04/1969	F	1
HEMO					
13/04/2025	0172894	ADEILDE VIANA DE OLIVEIRA	10/06/1965	M	1
URINA					
14/04/2025	0172895	AMANDA MARIA GIRALDELI FERREIRA	25/10/1999	F	1
URINA					
14/04/2025	0172896	ISABEL CRISTINA FRANÇA RIBEIRO	30/04/1973	F	1
HEMO					
14/04/2025	0172897	VALDEMAR ROMAO DA SILVA	13/12/1944	M	1
URINA					
14/04/2025	0172898	MARLI DE LIMA DOS PASSOS	09/07/1954	F	1
CPK, CKMB, TROPO					
14/04/2025	0172899	MAGALI SANTOS MELO	09/05/1963	F	1
URINA					
14/04/2025	0172900	MARLY ADRIANO SILVA	23/11/1968	F	1
HEMO, UREIA, CREA, URINA					
14/04/2025	0172901	MARIA BENEDITA FERREIRA DA SILVA	25/09/1958	F	1
HEMO, UREIA, CREA					
14/04/2025	0172902	ZILDETE DE OLIVEIRA FERREIRA	20/11/1953	F	1
HEMO					
14/04/2025	0172903	KAUAN COELHO DA SILVA	13/06/2011	M	1
HEMO, UREIA, CREA, NA, K, CPK, URINA					
14/04/2025	0172904	CLAUDENICIO SOBRAL DE MORAES	04/08/1948	M	1
HEMO, UREIA, CREA					
13/04/2025	0172905	EDSON RODRIGUES DA SILVA	03/11/1966	M	1
TROPO, CKMB, CPK					
15/04/2025	0172906	JOSE TEIXEIRA LIMA	20/12/1953	M	1
HEMO, AMILA, NA, K, UREIA, CREA, URINA, BILI					

Pacientes por Data

LABORMED SERVICOS EM SAUDE LTDA

Convenio :

Periodo de 01-04-2025 a 30-04-2025

Data	Codigo	Paciente	Dt.Nasc	S	Convenio
15/04/2025	0172907	MARIA APARECIDA DOS SANTOS	22/11/1952	F	1
HEMO, TGO, TGP, BILI, AMILA, NA, K, UREIA, CREA, URINA					
15/04/2025	0172908	ANGELA HABERLER P DOS SANTOS	27/11/1973	F	1
URINA					
15/04/2025	0172909	MARIA CLARA DOS SANTOS ARAUJO	14/06/2007	F	1
HEMO, TGO, TGP, UREIA, CREA, URINA					
15/04/2025	0172910	PAULO G LOPES	07/02/1943	M	1
URINA					
15/04/2025	0172911	TALITA DE MELO DOLOIA	02/10/1984	M	1
HEMO, TGO, TGP, UREIA, CREA					
21/04/2025	0172912	VERONICA BATISTA DE OLIVEIRA	09/11/1973	M	1
HEMO, TGO, TGP, AMILA, GAMGT, UREIA, CREA, NA, K, URINA					
16/04/2025	0172913	MARIA PASTORA DA CONCEICAO	13/07/1968	F	1
HEMO					
15/04/2025	0172914	NICALI MARCONDES DOS SANTOS	15/07/2005	F	1
URINA					
15/04/2025	0172915	BENEDITO F. DE FREITAS	19/09/1948	M	1
HEMO, UREIA, CREA, NA, K, TGO, TGP, BILI, URINA					
15/04/2025	0172916	FRANCISCO DE PAULA FERNANDES	27/10/1962	M	1
URINA					
15/04/2025	0172917	RAISSA SOARES LUCENA	04/09/2005	F	1
HEMO					
15/04/2025	0172918	MARIO E. DUARTE	16/06/1959	M	1
HEMO, URINA					
15/04/2025	0172919	JANAINA C. R. DA SILVA MARQUES	22/10/1990	F	1
HEMO, UREIA, CREA, URINA					
15/04/2025	0172920	LEONILDA NUNES GIMENEZ	28/02/1974	F	1
HEMO, K, UREIA, CREA, NA, TGO, TGP					
15/04/2025	0172921	LIDIANE DA SILVA GODINHO	30/12/1987	F	1
HEMO					

Pacientes por Data

LABORMED SERVICOS EM SAUDE LTDA

Convenio :

Periodo de 01-04-2025 a 30-04-2025

Data	Codigo	Paciente	Dt.Nasc	S	Convenio
15/04/2025	0172922	JOSE OLIVEIRA FERNANDES	25/12/1967	M	1
HEMO, TGO, TGP					
22/04/2025	0172923	JOSE HUMBERTO DOS SANTOS	08/09/1981	M	1
URINA					
22/04/2025	0172924	PEDRO HENRIQUE DA SILVA VIEIRA	24/05/2006	M	1
HEMO, UREIA, CREA, URINA					
22/04/2025	0172925	TABATHA MOLOM GASPAROTTO	06/07/1987	F	1
URINA					
22/04/2025	0172926	RUBENS COSSA PIRES	24/12/1949	M	1
HEMO, UREIA, CREA, URINA					
21/04/2025	0172927	PALOMA APARECIDA M FERNANDES	25/04/1996	F	1
URINA					
22/04/2025	0172928	SILVIA HELENA DA SILVEIRA	16/09/1982	F	1
HEMO					
22/04/2025	0172929	CRISTINA LUIZ	01/01/1973	F	1
HEMO					
22/04/2025	0172930	EDAURDA DOS SANTOS GARBAS	14/06/2004	F	1
HEMO, URINA					
22/04/2025	0172931	CLEITON ALEXANDRE PEREIRA	04/03/1988	M	1
HEMO, TGO, TGP					
22/04/2025	0172932	VALDELIA GOMES DE OLIVEIRA	14/05/1982	F	1
HEMO					
22/04/2025	0172933	MARIANA DE OLIVEIRA MORTAGUA	10/06/1997	F	1
HEMO, UREIA, CREA, TGO, TGP, URINA					
22/04/2025	0172935	EVA ROSA DA SILVA	06/02/1967	F	1
HEMO					
22/04/2025	0172936	BRUNO CARDOSO DA ROCHA	20/02/1994	M	1
URINA					
22/04/2025	0172937	JERRY ASSIS DA SILVA	27/08/1967	M	1
HEMO, URINA					

Pacientes por Data

LABORMED SERVICOS EM SAUDE LTDA

Convenio :

Periodo de 01-04-2025 a 30-04-2025

Data	Codigo	Paciente	Dt.Nasc	S	Convenio
22/04/2025	0172938	VALERIA GONÇALVES NUNES DA SILVA	19/10/2000	F	1
URINA					
15/04/2025	0172939	JOSE SOARES DA SILVA	09/10/1955	M	1
K					
15/04/2025	0172940	VALTER TEODORO	05/03/1939	M	1
HEMO, TGO, TGP, NA, K, UREIA, CREA, URINA, AMILA					
15/04/2025	0172941	JOAO ROBERTO DA SILVA	04/01/2012	M	1
HEMO, AMILA, NA, K, UREIA, CREA, TGO, TGP					
15/04/2025	0172942	LAISLA VICTORIA GOMES RODRIGUES	08/05/2005	F	1
HEMO, URINA					
15/04/2025	0172943	NEUTON CARLOS DA MOTA	18/10/1974	M	1
HEMO, URINA					
15/04/2025	0172944	ORTENCIA DE OLIVEIRA ROCHA	30/10/1944	F	1
HEMO, URINA					
15/04/2025	0172945	ANISIO EVANGELISTA DA CRUZ	26/06/1965	M	1
HEMO					
15/04/2025	0172946	MICHAEL ANGELO BARBOSA SILVA	30/06/1993	M	1
HEMO, UREIA, CREA, TGO, TGP, AMILA					
15/04/2025	0172947	TABAJARA DOS SANTOS	10/09/1952	M	1
HEMO, UREIA, CREA, NA, K, TGO, TGP					
15/04/2025	0172948	GILMAR LUIZ DE OLIVEIRA	22/02/1968	M	1
HEMO, AMILA, NA, K, UREIA, CREA, TGO, TGP, BILI, URICO, FAL, GAMGT, TP, TTPA					
15/04/2025	0172949	JOAO BATISTA DA SILVA	24/06/1958	M	1
URINA					
15/04/2025	0172950	ANTONIO GALDINO DA SILVA	27/03/1952	M	1
HEMO, UREIA, CREA, NA, K, TGO, TGP, BILI, AMILA, CPK, CKMB, TROPO, URINA					
14/04/2025	0172951	JULIO LUIZ SOUZA DE JESUS	28/06/2008	M	1
HEMO, UREIA, CREA, TGO, TGP, AMILA, URINA, BILI					
14/04/2025	0172952	THAYNA DA SILVA RANGEL	08/05/2000	F	1
HEMO, UREIA, CREA, TGO, TGP, AMILA, URINA					

Pacientes por Data

LABORMED SERVICOS EM SAUDE LTDA

Convenio :

Periodo de 01-04-2025 a 30-04-2025

Data	Codigo	Paciente	Dt.Nasc	S	Convenio
14/04/2025	0172953	LUCAS GOMES DOS SANTOS	30/07/1975	M	1
URINA					
15/04/2025	0172954	GLAUBER HENRIQUE DE CASTRO	10/11/1991	M	1
HEMO, NA, K					
14/04/2025	0172955	HELIO ELIAS DE AGUIAR	09/05/1951	M	1
URINA					
14/04/2025	0172956	ANISIO EVANGELISTA DA CRUZ	26/06/1965	M	1
HEMO, TGO, TGP, BILI					
14/04/2025	0172957	SAMUEL SOUZA DO NASCIMENTO	17/08/1966	M	1
HEMO, UREIA, CREA, URINA					
14/04/2025	0172958	LARISSA CRISTINA DOS REIS SANTOS	28/11/1996	F	1
HEMO, URINA					
14/04/2025	0172959	LEOANRDO SOUZA DE OLIVEIRA	27/06/1996	M	1
HEMO, UREIA, CREA, AMILA, TGO, TGP, BILI					
14/04/2025	0172960	AMANDA SANTANA MARTINS	17/05/1999	F	1
URINA					
14/04/2025	0172961	ANDREY GABRIEL CARVALHO E SILVA	06/03/1997	M	1
HEMO					
12/04/2025	0172962	LEONARDO SIQUEIRA SANTOS	03/03/2021	M	1
URINA					
12/04/2025	0172963	LIZ SILVA MARCONDES	26/09/2023	F	1
HEMO, URINA					
12/04/2025	0172965	HELOISA ALVES DELGADO	26/02/2016	F	1
URINA					
12/04/2025	0172966	MAITE FONTES ARANTES	29/05/2024	F	1
HEMO, URINA					
12/04/2025	0172967	MANUELA FERREIRA DE OLIVEIRA	24/01/2020	F	1
HEMO, URINA					
13/04/2025	0172968	ARTHUR ANDRADE FERREIRA	22/08/2015	M	1
HEMO, URINA					

Pacientes por Data

LABORMED SERVICOS EM SAUDE LTDA

Convenio :

Periodo de 01-04-2025 a 30-04-2025

Data	Codigo	Paciente	Dt.Nasc	S	Convenio
13/04/2025	0172969	ALICE FLUASINO DA SILVA	18/09/2022	F	1
HEMO, URINA					
13/04/2025	0172970	ALICE EULALIO PAGUNG	04/02/1918	F	1
HEMO, UREIA, CREA, NA, K, TGO, TGP, URINA					
13/04/2025	0172971	DAVI LUCAS SANTOS	18/03/2017	M	1
HEMO					
13/04/2025	0172972	ELIARA LIMA BONFIM	31/12/2022	F	1
HEMO					
13/04/2025	0172973	HENRIQUE GABRIEL CORDEIROS DA SILVA	21/09/2021	M	1
HEMO, URINA					
16/04/2025	0172974	FABIANA SANTOS FONSECA DA SILVA	15/09/1975	F	1
HEMO, TP, TTPA, UREIA, CREA, NA, K, GLICO, BILI, PROT, DHL, PCRT, GASO, GASO					
17/04/2025	0172975	APARECIDA IPOLATO	05/09/1945	F	1
HEMO, UREIA, CREA, NA, K, CPK, PCRT, URINA					
22/04/2025	0172976	JOSE CARLOS DA SILVA	23/09/1954	M	1
LACI, DIF, CITL, CULT, ATB					
17/04/2025	0172977	ANTONIO AGUIAR DE SOUZA	01/09/1952	M	1
HEMO, TP, TTPA, UREIA, CREA, NA, K, CAION, MG, PCRT, GLICO, BILI, GASO, CPK, CKMB TROPO					
17/04/2025	0172978	JOSE CARLOS DA SILVA	23/09/1954	M	1
HEMO, TP, TTPA, UREIA, CREA, NA, K, GLICO, BILI, PROT, AMILA, URINA					
21/04/2025	0172979	ANA PAULA TELES TETO	11/08/1985	M	1
HEMO, UREIA, CREA, GLICO, CA					
17/04/2025	0172980	ADRIANA PASSARETTI RIZE	06/01/1979	F	1
UREIA, CREA, NA, K, GLICO, BILI, FAL, GAMGT, AMILA, DHL, PROT, CPK, URINA					
17/04/2025	0172981	NILTON DOMINGUES GOMES	10/12/1959	M	1
GASO					
17/04/2025	0172982	LUIZ JOSE DA PAZ	15/09/1926	M	1
GASO, LACTA					

Pacientes por Data

LABORMED SERVICOS EM SAUDE LTDA

Convenio :

Periodo de 01-04-2025 a 30-04-2025

Data	Codigo	Paciente	Dt.Nasc	S	Convenio
17/04/2025	0172983	SEBASTIANA APARECIDA RODRIGUES DA SILVA	05/03/1968	F	1
UREIA, CREA, NA, K, PCRT, GLICO, BILI, CPK, URINA, HEMO					
17/04/2025	0172984	NILTON DOMINGUES GOMES	10/12/1950	M	1
HEMO, TP, TTPA, GASO, LACTA, PCRT, UREIA, CREA, NA, K, GLICO, BILI, FAL, GAMGT, AMILA CPK, CKMB, TROPO, URINA					
17/04/2025	0172985	LUIZ JOSE DA PAZ	15/09/1926	M	1
HEMO, TP, TTPA, GASO, LACTA, PCRT, UREIA, CREA, NA, K, GLICO, BILI, CPK, CKMB, TROPO URINA					
17/04/2025	0172986	FAUSTINA ROQUE DE OLIVEIRA	06/05/1955	F	1
HEMO, UREIA, CREA, NA, K, GLICO, BILI, URINA, CPK, CKMB, TROPO					
17/04/2025	0172987	REGINA DA SILVA DOS SANTOS	03/12/1977	F	1
HEMO, UREIA, CREA, NA, K					
17/04/2025	0172988	VERA LUCIA PEREIRA DOS SANTOS	16/05/1960	F	1
TROPO, CPK, CKMB					
17/04/2025	0172989	VERA LUCIA PEREIRA DOS SANTOS	16/06/1960	F	1
CPK, CKMB, TROPO					
16/04/2025	0172990	MARIA LUISA MURILLO Y MARTINS RABELO	30/06/1959	F	1
HEMO, TP, TTPA, PCRT, UREIA, CREA, GLICO, GASO, LACTA, URINA					
16/04/2025	0172991	MARIA DAS GRACAS GOMES	05/11/1972	F	1
GASO, LACTA, HEMO, PCRT, UREIA, CREA, NA, K, GLICO, BILI, DHL					
16/04/2025	0172992	OLIVER MATHEO SILVA NOGUEIRA	30/04/2018	F	1
URINA					
16/04/2025	0172993	MARIA SUELI FAUSTINO FAGUNDES	30/05/1948	F	1
HEMO, UREIA, CREA, NA, K					
18/04/2025	0172994	ELIS ALVES	05/05/2000	F	1
HEMO, TGO, TGP, BILI, AMILA, UREIA, CREA, NA, K, URINA					
24/04/2025	0172995	MILENA SAMPAIO LOPES	26/02/2014	F	1
HEMO, UREIA, CREA, NA, K, TGO, TGP, URINA					
24/04/2025	0172996	AYLA CRISTINA LEME DA SILVA	19/12/2024	F	1
HEMO, URINA					

Pacientes por Data

LABORMED SERVICOS EM SAUDE LTDA

Convenio :

Periodo de 01-04-2025 a 30-04-2025

Data	Codigo	Paciente	Dt.Nasc	S	Convenio
24/04/2025	0172997	ANNA CAROLINA SOUSA JACINTO	16/10/2019	F	1
HEMO, UREIA, CREA, URINA					
24/04/2025	0172998	SAMUEL SOUZA LOPES	04/02/2024	M	1
HEMO, NA, K					
19/04/2025	0172999	DAVI MIGUEL MATOS	29/04/2022	M	1
HEMO					
19/04/2025	0173000	OTAVIO AUGUSTO W. DA SILVEIRA	30/04/2014	M	1
HEMO, UREIA, CREA, NA, K, TGO, TGP, URINA					
18/04/2025	0173001	RAFAELA F. DE MORAES	12/01/2025	F	1
HEMO, TGO, TGP, UREIA, CREA, NA, K, GASO, URINA					
18/04/2025	0173002	MARIA ALICE DOS SANTOS GONÇALVES	27/08/2022	F	1
HEMO, URINA					
18/04/2025	0173003	MATHEUS MONTEIRO SOUZA	25/08/2018	M	1
HEMO, AMILA					
18/04/2025	0173004	GAEL ALMEIDA PIRES	02/06/2024	M	1
HEMO					
18/04/2025	0173005	JULIA APARECIDA FERREIRA	05/10/2014	F	1
URINA					
18/04/2025	0173006	LEONARDO CESAR DAVI ANTUNES	12/09/2018	M	1
HEMO					
18/04/2025	0173007	ALECIA JULIA VIEIRA DA SILVA	10/03/2024	F	1
HEMO, TGO, TGP, NA, K, URINA					
17/04/2025	0173008	DOMINICK RICARDO DA SILVA FERNANDES	18/10/2021	M	1
HEMO					
17/04/2025	0173009	GAEL JULIAO FERREIRA	08/03/2025	M	1
HEMO					
17/04/2025	0173010	MARIA ALICE DA SILVA	18/11/2024	F	1
HEMO					
17/04/2025	0173011	MAYTE OLIVEIRA MARTINS	30/05/2023	F	1
HEMO					

Pacientes por Data

LABORMED SERVICOS EM SAUDE LTDA

Convenio :

Periodo de 01-04-2025 a 30-04-2025

Data	Codigo	Paciente	Dt.Nasc	S	Convenio
17/04/2025	0173012	THEO HENRIQUE NASCIMENTO	26/03/2024	M	1
HEMO					
17/04/2025	0173013	VERONICA FERREIRA DA SILVA	20/01/2015	F	1
HEMO, CPK, CKMB					
17/04/2025	0173014	VITORIA FERNANDES GOMES	29/01/2018	F	1
HEMO, URINA					
17/04/2025	0173015	ISIS VALENTINA SOARES	09/10/2021	F	1
HEMO, NA, K, UREIA, CREA, TGO, TGP, URINA					
17/04/2025	0173016	RAVI LUCCA SILVA	14/08/2019	M	1
HEMO, UREIA, CREA, TGO, TGP, URINA, NA, K					
16/04/2025	0173017	PYETRO RAVI SILVA	25/07/2021	M	1
HEMO, URINA					
16/04/2025	0173018	CALEBE GOES	11/12/2017	M	1
HEMO, NA, K, UREIA, CREA					
16/04/2025	0173019	LUCAS DE SOUZA SILVA	09/10/1996	M	1
URINA					
16/04/2025	0173020	ANDRESSA CORREIA RIBEIRO	20/02/1998	F	1
HEMO					
16/04/2025	0173021	MARIA REGINA ALEIXO	02/04/1960	F	1
HEMO, UREIA, CREA, NA, K, TGO, TGP, BILI, URINA					
16/04/2025	0173022	VIVIAN NOGUEIRA RAMOS	22/12/1982	F	1
URINA					
16/04/2025	0173023	LUANE DO ESPIRITO SANTO DUARTE	15/05/1995	F	1
HEMO, URINA					
16/04/2025	0173024	CRISTINA ALVERNAZ GONCALVES	17/02/1983	F	1
HEMO, TGO, TGP, UREIA, CREA, BILI					
16/04/2025	0173025	BERNADETE DE SOUZA SANTOS	21/03/1953	M	1
URINA					
16/04/2025	0173026	VICTOR DE OLIVEIRA CUNHA	05/12/2002	M	1
HEMO					

Pacientes por Data

LABORMED SERVICOS EM SAUDE LTDA

Convenio :

Periodo de 01-04-2025 a 30-04-2025

Data	Codigo	Paciente	Dt.Nasc	S	Convenio
19/04/2025	0173027	ELAINE FERREIRA AMARIN	23/08/1976	F	1
HEMO, UREIA, CREA, URINA					
19/04/2025	0173028	KATIA MARIA MESTRE TOSSATO	25/03/1983	F	1
HEMO, UREIA, CREA, NA, K, URINA					
19/04/2025	0173029	SILVANA APARECIDA DA SILVA SANTOS	19/08/1978	F	1
HEMO, TGO, TGP, UREIA, CREA, NA, K, URINA					
19/04/2025	0173030	ISABELA GONCALVES MOREIRA	22/05/2004	F	1
URINA					
19/04/2025	0173031	ADAURI CALOS PONZONI	20/12/1947	M	1
HEMO, UREIA, CREA, NA, K, URINA					
19/04/2025	0173032	RAISSA PALOMA DUARTE DOS SANTOS	08/09/2005	F	1
HEMO, URINA					
19/04/2025	0173033	MARTA MARIA DA SILVA GONCALVES	29/12/1991	F	1
HEMO, TGO, TGP, UREIA, CREA					
19/04/2025	0173034	BENEDITA DA SILVA ARAUJO	14/03/1960	F	1
URINA					
19/04/2025	0173035	LETICIA ARAUJO ANDRADE	21/01/2007	F	1
URINA					
19/04/2025	0173036	CARLOS ROBERTO DE OLIVEIRA	07/05/1965	M	1
HEMO					
19/04/2025	0173037	MARIA CELESTE DOS SANTOS LANA	25/10/1950	F	1
URINA					
19/04/2025	0173038	WESLEY S.SOARES	11/02/1995	M	1
HEMO, UREIA, CREA, NA, K, TGO, TGP, AMILA, BILI, URINA					
19/04/2025	0173039	TAMIRES CRISTINE FERREIRA DA SILVA	02/10/1987	F	1
URINA					
19/04/2025	0173040	BRENDA BIANCA DOS SANTOS OLIVEIRA	27/07/2001	F	1
HEMO, UREIA, CREA, NA, K					
19/04/2025	0173041	KAUA ROCHA SANTOS	16/07/2007	M	1
HEMO, URINA					

Pacientes por Data

LABORMED SERVICOS EM SAUDE LTDA

Convenio :

Periodo de 01-04-2025 a 30-04-2025

Data	Codigo	Paciente	Dt.Nasc	S	Convenio
19/04/2025	0173042	ELISENA MELLO DOS SANTOS	28/09/1954	F	1
HEMO, NA, K, UREIA, CREA, URINA					
19/04/2025	0173043	ANDRE LUIZ LEANDRO DA SILVA	15/01/1971	M	1
HEMO, TGO, TGP, AMILA, BILI, NA, K, UREIA, CREA					
19/04/2025	0173044	ELIANA DE FATIMA PIRES	18/07/1977	F	1
HEMO					
19/04/2025	0173045	MANOELA DIAS MEDRADO	03/06/2002	F	1
URINA					
19/04/2025	0173046	OSVALDINO ALVES DE CARVALHO	06/12/1951	M	1
HEMO, TGO, TGP					
19/04/2025	0173047	VERA LUCIA DE OLIVEIRA	06/11/1956	F	1
URINA					
19/04/2025	0173048	ANTONIO RODRIGUES PEDROSO FILHO	28/05/1949	M	1
HEMO					
19/04/2025	0173049	ALESSANDRO SIMON DA SILVA	15/11/1977	M	1
HEMO, UREIA, CREA, NA, K					
19/04/2025	0173050	MARCOS ANTONIO CORREIA DA SILVA	19/01/1977	M	1
HEMO					
19/04/2025	0173051	LANNA YOHANA VIEIRA SILVA	09/08/2005	F	1
HEMO					
19/04/2025	0173052	ESTER C. DOS SANTOS	20/08/2010	F	1
HEMO					
19/04/2025	0173053	JOAO VOCTOR DE MORAES RAMOS MENESES	02/07/2005	M	1
HEMO, TGO, TGP					
19/04/2025	0173054	LUIZ ROBERTO PEREIRA LACERDA	06/04/1968	M	1
HEMO, TGO, TGP, UREIA, CREA, NA, K					
19/04/2025	0173055	KEILA DO NASCIMENTO	05/09/1980	F	1
HEMO, URINA					
19/04/2025	0173056	NEOTILDE PEPERAIO DE PAULO	21/08/1950	F	1
HEMO, URINA					

Pacientes por Data

LABORMED SERVICOS EM SAUDE LTDA

Convenio :

Periodo de 01-04-2025 a 30-04-2025

Data	Codigo	Paciente	Dt.Nasc	S	Convenio
19/04/2025	0173057	SHEILA FATIMA DE OLIVEIRA	14/11/1979	F	1
URINA					
19/04/2025	0173058	MARCELO DIVINO DE MORAES	08/04/1971	M	1
HEMO, TGO, TGP, UREIA, CREA, NA, K					
18/04/2025	0173059	HELLEN CRISTINA BORGES	10/01/1981	F	1
HEMO					
18/04/2025	0173060	THAIS ALVES DE ARRUDA	17/07/1991	F	1
HEMO, UREIA, CREA, NA, K, URINA					
19/04/2025	0173061	EUCLIDES FRANCISCO DE MELO NETO	24/10/1999	M	1
HEMO					
19/04/2025	0173062	MARIA REGINA ALEIXO	02/04/1960	F	1
HEMO, UREIA, CREA, NA, K, URINA					
19/04/2025	0173063	ENZO EDGAR DOS SANTOS OLIVEIRA	20/02/2014	M	1
HEMO, URINA					
18/04/2025	0173064	IVANILDO FERREIRA	10/05/1966	M	1
HEMO					
18/04/2025	0173065	ROSIANE DE LIMA NASCIMENTO	18/02/1973	F	1
HEMO, UREIA, CREA, NA, K, URINA					
19/04/2025	0173066	ESTER COUTINHO DOS SANTOS	20/08/2010	F	1
URINA					
19/04/2025	0173067	SARAH MARIAH OLIVEIRA SILVA	16/08/2009	F	1
HEMO					
19/04/2025	0173068	THIAGO SANTOS FELIZBERTO	02/09/2006	M	1
URINA					
19/04/2025	0173069	SOLANGE SOARES DA SILVA	25/11/1963	M	1
HEMO, UREIA, CREA, NA, K, URINA					
18/04/2025	0173070	MARILUCIA ALVES SILVA	12/04/1967	F	1
HEMO, UREIA, CREA, TGO, TGP, NA, K, BILI					
18/04/2025	0173071	ANDRESSA RIBEIRO OLIVEIRA	14/12/1993	F	1
HEMO, UREIA, CREA					

Pacientes por Data

LABORMED SERVICOS EM SAUDE LTDA

Convenio :

Periodo de 01-04-2025 a 30-04-2025

Data	Codigo	Paciente	Dt.Nasc	S	Convenio
18/04/2025	0173072	ANTONIO RECCO ROSA MAININE	11/03/2020	M	1
HEMO, UREIA, CREA, TGO, TGP, NA, K, URINA					
18/04/2025	0173073	MARIA PARLAMENTO FELIPAZZI	27/11/1936	F	1
HEMO					
25/04/2025	0173074	DEBORA DIAS	07/07/1969	F	3
NA, K, CA, VITAD, B12, HEMO, HBGLI, TSH, TGO, TGP, COLES, HDL, LDL, VLDL, TRI CREA, URICO, URINA					
25/04/2025	0173075	MARIA DO CARMO GOMES	08/09/1944	F	3
GLICO, HBGLI, COLES, HDL, LDL, VLDL, TRI, URICO, TSH, UREIA, CREA					
25/04/2025	0173076	GIOVANA VITORIA ANDRADE DA SILVA	06/03/2009	F	3
NA, K, CA, HEMO, HBGLI, TSH, TGO, TGP, COLES, HDL, LDL, VLDL, TRI, CREA, URICO URINA, VITAD, B12					
25/04/2025	0173077	CRISTIANO DE OLIVEIRA LUZE	18/05/1978	M	3
HEMO, PSA, GLICO, COLES, HDL, LDL, VLDL, TRI, TGO, TGP, UREIA, CREA, TSH, T4, T3 URINA, TPO					
28/04/2025	0173078	ARTHUR GONÇALVES DA SILVA	06/03/2015	M	3
HEMO, GLICO, TGO, TGP, FE, FERRI, VITAD, B12, PPF, PPF2, TSH, T4, T4L					
28/04/2025	0173079	SUZANA NUNES LESCHICS	22/03/1991	F	3
HEMO, HBGLI, TSH, COLES, HDL, LDL, VLDL, TRI, UREIA, CREA, NA, K					
28/04/2025	0173080	ISABELLA NUNES DA SILVA LESCHIAS	30/09/2008	F	3
HEMO, HBGLI, TSH, COLES, HDL, LDL, VLDL, TRI, UREIA, CREA, NA, K					
28/04/2025	0173081	CLEONICE GOMES BATISTA	09/11/1949	F	3
HEMO, URICO, CPK, MG, K, NA, TGO, TGP, TSH, T4L, UREIA, CREA, TRI, COLES, HDL LDL, VLDL, GLICO, HBGLI, MICAI					
28/04/2025	0173082	FABIANA DE CAMPOS ALVES	29/01/1981	F	3
HEMO, HBGLI, TSH, FE, FERRI, COLES, HDL, LDL, VLDL, TRI					
28/04/2025	0173083	SONIA LEOA MAZZUCHETTI	19/10/1948	F	3
HEMO, GLICO, TSH, T4L, T4, COLES, HDL, LDL, VLDL, TRI, K, NA, URINA, UROC, ANT11					
28/04/2025	0173084	EDVANDA SILVA CARVALHO	17/09/1980	F	3
HEMO, HBGLI, TSH, COLES, HDL, LDL, VLDL, TRI, UREIA, CREA, NA, K					
28/04/2025	0173085	LAURA CARVALHO PEREIRA	03/10/2017	F	3
HEMO, GLICO, COLES, HDL, LDL, VLDL, TRI, URINA, PPF, PPF2, PPF3					

Pacientes por Data

LABORMED SERVICOS EM SAUDE LTDA

Convenio :

Periodo de 01-04-2025 a 30-04-2025

Data	Codigo	Paciente	Dt.Nasc	S	Convenio
28/04/2025	0173086	NADIR MARTINS DE CASTRO SILVA	19/03/1944	F	3
HEMO, HBGLI, TSH, COLES, HDL, LDL, VLDL, TRI, UREIA, CREA, NA, K, PCRT, ASLO					
28/04/2025	0173087	JUCIMARA BELOTTI ROMERO	20/10/1965	F	3
HEMO, HBGLI, TSH, COLES, HDL, LDL, VLDL, TRI, UREIA, CREA, NA, K					
28/04/2025	0173089	THIAGO LOPES CARCOLA	12/12/1985	M	3
HEMO, GLICO, COLES, TRI, UREIA, CREA, HBGLI					
28/04/2025	0173090	RAFAEL RIBEIRO DA SILVA	02/04/1989	M	3
HEMO, GLICO, COLES, HDL, LDL, VLDL, UREIA, CREA, TRI, HBGLI					
28/04/2025	0173091	JULIANA RODRIGUES MORAES	31/05/1986	F	3
HEMO, NA, K, CA, VITAD, B12, HBGLI, TSH, TGO, TGP, COLES, HDL, LDL, VLDL, TRI CREA, URICO, URINA, FAL, ZIN					
28/04/2025	0173092	ELIZANGELA ZAPOROLLI	08/12/1985	F	3
HEMO, HBGLI, TSH, COLES, HDL, LDL, VLDL, TRI, UREIA, CREA, NA, K, VITAD, B12					
28/04/2025	0173093	NADIR AMANTE MOZELLI	06/05/1940	F	3
HEMO, URINA, VITAD, B12, HBGLI, TSH, TGO, TGP, COLES, HDL, LDL, VLDL, TRI, CREA, URICO NA, K, CA, ZIN					
28/04/2025	0173094	LARISSA MOREIRA VIEIRA	17/09/1991	F	3
HEMO, HBGLI, TSH, T4L, FSH, ESTRA, PROGE, COLES, HDL, LDL, VLDL, TRI, VITAD, B12					
28/04/2025	0173095	FRANCISCO ADAO BATISTA DOS SANTOS	19/01/1951	M	3
HEMO, URICO, CPK, K, NA, TGO, TGP, TSH, T4L, UREIA, CREA, TRI, COLES, HDL, LDL VLDL, GLICO, HBGLI, MICAI, MICRO					
30/04/2025	0173096	MARLENO GENARO	13/01/1952	F	3
PSA, NA, K, CA, HEMO, HBGLI, TSH, TGO, TGP, COLES, HDL, LDL, VLDL, TRI, CREA URICO, URINA					
30/04/2025	0173097	LUIZ CARLOS DA SILVA	22/10/1960	M	3
HBGLI					
30/04/2025	0173098	ANTONIO LIBERIO NUNES	29/04/1955	M	3
HEMO, HBGLI, TSH, PSA, TESTO, COLES, HDL, LDL, VLDL, TRI, UREIA, CREA, NA, K					
30/04/2025	0173099	IVONE PAVONI	11/10/1965	F	3
VITAD, B12, HEMO, HBGLI, TSH, TGO, TGP, COLES, HDL, LDL, VLDL, TRI, CREA, URICO, URINA NA, K, CA					

Pacientes por Data

LABORMED SERVICOS EM SAUDE LTDA

Convenio :

Periodo de 01-04-2025 a 30-04-2025

Data	Codigo	Paciente	Dt.Nasc	S	Convenio
30/04/2025	0173100	IRANILDA ANDRADE DE MORAIS	26/11/1965	F	3
HEMO, GLICO, VITAD, B12, TSH, T4L, T4, FSH, LH, TESTO, PROLA, COLES, HDL, LDL, VLDL TRI					
30/04/2025	0173101	SUELLEN CRISTINA BAPTISTA RODRIGUES	30/07/1992	F	3
HEMO, ABO, RH, GLICO, TOXG, TOXM, RUIGG, RUIGM, HIV, VDRL, HBSAG, ANTIS, URINA, PPF, HCV					
30/04/2025	0173102	MARIA ANGELICA AMADO	02/09/1960	F	3
HEMO, GLICO					
30/04/2025	0173103	ELIZETE SOUSA	25/11/1976	F	3
FSH, LH					
30/04/2025	0173104	JORGE LUIZ RODRIGUES	17/10/1959	M	3
NA, K, CA, HEMO, HBGLI, TSH, TGO, TGP, COLES, HDL, LDL, VLDL, TRI, CREA, URICO PSA, VITAD, B12					
30/04/2025	0173106	MARINEIDE SANTOS DA SILVA	10/03/1967	F	3
URINA, VITAD, B12, HEMO, HBGLI, TSH, TGO, TGP, COLES, HDL, LDL, VLDL, TRI, CREA, URICO FAN, LATEX, ASLO					
30/04/2025	0173107	JOYCE DOS SANTOS MARQUES	02/01/1997	F	3
PPF, HEMO, HBGLI, TSH, TGO, TGP, COLES, HDL, LDL, VLDL, TRI, CREA, URICO, URINA, VITAD B12					
30/04/2025	0173108	CIRLENE DORIGUETO COELHO	16/01/1966	F	3
VITAD, B12, HEMO, HBGLI, TSH, TGO, TGP, COLES, HDL, LDL, VLDL, TRI, CREA, URICO, URINA NA, K, CA					
30/04/2025	0173109	IASMIN MORTAGUA FERREIRA PALHUCA	21/04/1988	F	3
HEMO, GLICO, TSH, T4L, T4, T3, VITAD, B12					
30/04/2025	0173110	MARIA BARBOSA MARIA	21/03/1949	F	3
B12, URINA, VDRL, HEMO, HBGLI, TSH, TGO, TGP, COLES, HDL, LDL, VLDL, TRI, CREA, URICO VITAD, NA, K, CA					
30/04/2025	0173111	ERICA APARECIDA CARNEIRO NASCIMENTO	03/06/1988	F	3
HEMO, GLICO, TSH, T4L, T4, VITAD, B12					
30/04/2025	0173113	CICERA MORAIS DA SILVA	19/02/1974	F	3
HEMO, TSH, T4L, T4, LH, FSH, TESTO, PROLA, PROGE					
23/04/2025	0173139	MANUELA LOBATO LEMOS	29/06/2018	F	3
HEMO, FE, VITAD					

Pacientes por Data

LABORMED SERVICOS EM SAUDE LTDA

Convenio :

Periodo de 01-04-2025 a 30-04-2025

Data	Codigo	Paciente	Dt.Nasc	S	Convenio
23/04/2025	0173140	EDUARDO LOBATO LEMOS	18/04/2014	M	3
HEMO, GLICO, COLES, HDL, LDL, VLDL, TRI, HBGLI					
23/04/2025	0173141	MARIA DE OLIVEIRA DUARTE	09/07/1958	F	3
GLICO, HBGLI, COLES, HDL, LDL, VLDL, TRI, URICO, TSH, UREIA, CREA					
23/04/2025	0173142	MARCELO LUIZ DO CARMO LIMA	02/02/1982	M	3
CEA, HBGLI, GLICO, PSA, OCUL, TSH, B12, VITAD, COLES, HDL, LDL, VLDL, HIV, HBSAG, ANTIS ANTAG, ANTAM, HCV					
23/04/2025	0173143	ANA LUCIA VICTORIA FIGUEIREDO	03/09/1967	F	3
HEMO, HBGLI, TSH, COLES, HDL, LDL, VLDL, TRI, UREIA, CREA, NA, K					
23/04/2025	0173144	EDENEIA DOS SANTOS SOUZA	27/08/1962	F	3
URICO, CPK, K, NA, TGO, TGP, HEMO, TSH, T4L, UREIA, CREA, TRI, COLES, HDL, LDL VLDL, GLICO, HBGLI					
23/04/2025	0173145	OSVALDO RIBEIRO MONTEIRO	23/02/1951	M	3
HBGLI, GLICO					
23/04/2025	0173146	ALEXANDRA SOUZA SILVA COSTA	26/12/1978	F	3
HEMO, COLES, HDL, LDL, VLDL, TRI, GLICO, HBGLI, INSUL, UREIA, CREA, URICO, TGO, TGP, GAMGT TSH, T4L, B12, VITAD					
23/04/2025	0173147	JULIA DE MELO ELEUTERIO	29/11/2002	F	3
HEMO, HBGLI, TSH, COLES, HDL, LDL, VLDL, TRI, TGO, TGP, UREIA, CREA, NA, K, FSH LH, ESTRA, PROGE, B12					
23/04/2025	0173148	ADALGISA RODRIGUES SILVA	15/02/1942	F	3
HEMO, HBGLI, TSH, COLES, HDL, LDL, VLDL, TRI, UREIA, CREA, NA, K					
23/04/2025	0173149	NATHALYA DOS SANTOS SILVA	16/07/2001	F	3
HEMO, GLICO, VITAD, B12, TSH, T4, T4L, T3					
23/04/2025	0173150	CRISTINA SOLDA	27/09/1971	F	3
HEMO, HBGLI, TSH, COLES, HDL, LDL, VLDL, TRI, UREIA, CREA, NA, K					
23/04/2025	0173151	MAYARA SANTOS DA SILVA	28/08/1994	F	3
HEMO, HBGLI, TSH, TGO, TGP, AMILA, GAMGT, FAL, COLES, HDL, LDL, VLDL, TRI, FE, FERRI VITAD, B12					
23/04/2025	0173152	LUCIA DOS SANTOS	27/05/1981	F	3
HEMO, GLICO, COLES, HDL, LDL, VLDL, TRI, TSH, FSH, LH, URINA					

Pacientes por Data

LABORMED SERVICOS EM SAUDE LTDA

Convenio :

Periodo de 01-04-2025 a 30-04-2025

Data	Codigo	Paciente	Dt.Nasc	S	Convenio
23/04/2025	0173153	MARIA SUELI	20/06/1970	F	3
HBGLI, COLES, HDL, LDL, VLDL, TRI					
30/04/2025	0173234	LEVI MARTINS MORAES	14/09/2019	M	4
CREA, FERRI, FE, TRI, UREIA, HEMO, URINA, COLES, HDL, LDL, VLDL, GLICO, PPF					
30/04/2025	0173235	CALEBE MARTINS MORAES	09/04/2015	M	4
CREA, FERRI, FE, TRI, UREIA, HEMO, URINA, COLES, HDL, LDL, VLDL, GLICO, PPF					
30/04/2025	0173236	ROSIMEIRE GARCIA SORIANI	04/11/1972	F	4
URICO, CREA, TRI, B12, VITAD, HEMO, TSH, T4L, TGO, TGP, URINA, COLES, HDL, LDL, VLDL GLICO, LATEX, T4, VHS, FAN, UREIA, FSH, LH, ESTRA					
30/04/2025	0173237	KAMILY MAYA SABINO DA PAZ	21/06/2022	F	4
CREA, FERRI, FE, UREIA, HEMO, TSH, T4L, URINA, GLICO, PPF					
30/04/2025	0173238	ANA BEATRIZ SANTOS SILVA	24/08/2016	F	4
CREA, FERRI, FE, TRI, UREIA, HEMO, TSH, URINA, COLES, HDL, LDL, VLDL, GLICO, PPF					
30/04/2025	0173239	RAIMUNDA PEREIRA SANTOS	16/12/1953	F	4
HEMO, VHS, LATEX, TSH, FAN					
15/04/2025	0173394	EVELYN DE SOUSA SANTOS	18/11/2000	F	1
HEMO, UREIA, CREA, TGO, TGP, URINA					
15/04/2025	0173395	GUMERCINDO DE MELLO	08/04/1933	M	1
HEMO, BILI, TGO, TGP, UREIA, CREA, NA, K, URINA					
15/04/2025	0173396	ANTONIO CARLOS MARTINS	20/05/1970	M	1
HEMO					
15/04/2025	0173397	KARYNA DOS SANTOS	02/05/1987	F	1
HEMO					
15/04/2025	0173398	THIAGO DOS SANTOS	16/09/1991	M	1
HEMO					
15/04/2025	0173399	KIMIE A BIKO	05/08/1948	F	1
HEMO, UREIA, CREA, NA, K					
15/04/2025	0173400	MARIA JULIA VIEIRA DE LIMA	21/01/1960	F	1
HEMO, TGO, TGP					

Pacientes por Data

LABORMED SERVICOS EM SAUDE LTDA

Convenio :

Periodo de 01-04-2025 a 30-04-2025

Data	Codigo	Paciente	Dt.Nasc	S	Convenio
15/04/2025	0173401	ANDREIA MOREIRA DE ANDRADE	31/03/1981	M	1
TROPO, CPK, CKMB					
15/04/2025	0173402	PATRICIA FERREIRA MARTINS	27/07/1979	F	1
HEMO					
15/04/2025	0173403	ARI SOARES DA SILVA	03/06/1955	M	1
URINA					
15/04/2025	0173404	FLAVIO BEZERRA DE LIMA	03/09/1981	M	1
HEMO, UREIA, CREA					
15/04/2025	0173405	JOSE OSCAR LISBOA	11/01/1962	M	1
TROPO, CPK, CKMB					
16/04/2025	0173406	DAVID DO CARMO RODRIGUES	26/10/1998	M	1
HEMO					
16/04/2025	0173407	JOAO VICTOR AGUIAR DE PAULA	24/03/2004	M	1
HEMO, UREIA, CREA, NA, K					
16/04/2025	0173408	ANDREA MARTINS SOLDA	19/09/1981	F	1
HEMO					
16/04/2025	0173409	ADRIELLY ARIADNE FERREIRA	07/03/2006	F	1
URINA					
16/04/2025	0173410	MARIA EDUARDA NOGUEIRA DE SOUZA	18/08/2005	F	1
URINA					
16/04/2025	0173411	ZILMA DE CASTRO FONSECA	19/12/1973	F	1
URINA					
16/04/2025	0173412	TAMIRES BEZERRA	20/05/1997	F	1
HEMO					
16/04/2025	0173413	ROGERIO APARECIDO LOPES	10/12/1979	M	1
HEMO, TGO, TGP					
16/04/2025	0173414	ANTONIO GERALDO MOREIRA	25/10/1941	M	1
URINA					
16/04/2025	0173415	JESSICA MELORY DOS SANTOS BORGES	04/05/2002	F	1
HEMO, TGO, TGP, UREIA, CREA, NA, K					

Pacientes por Data

LABORMED SERVICOS EM SAUDE LTDA

Convenio :

Periodo de 01-04-2025 a 30-04-2025

Data	Codigo	Paciente	Dt.Nasc	S	Convenio
16/04/2025	0173417	ANTONIO	16/04/2025	M	1
HEMO, UREIA, CREA, NA, K, URINA					
16/04/2025	0173418	ELAINE DA SILVA REIS OLIVEIRA	10/06/1979	F	1
VDRL, HIV					
16/04/2025	0173419	AKAWA VIANA SILVA DE CASTRO	15/09/1997	M	1
HEMO, URINA					
16/04/2025	0173420	SILVANA MONTEIRO	16/04/2025	F	1
HEMO					
16/04/2025	0173421	CLAUDIO LUIZ NICOLAU	06/02/1975	M	1
HEMO, UREIA, CREA, NA, K, TGO, TGP, URINA					
16/04/2025	0173422	LUZIA RIBEIRO COSTA	12/12/1951	F	1
HEMO, URINA					
15/04/2025	0173427	MARIANA DE LIMA DOS SANTOS	17/01/2003	F	1
HEMO, UREIA, CREA, TGO, TGP					
21/04/2025	0173474	JOSE RIBEIRO DOS SANTOS	12/01/1952	M	1
URINA					
21/04/2025	0173475	AMAURI FERREIRA	11/10/1958	M	1
HEMO, UREIA, CREA, NA, K, URINA, CPK, CKMB, TROPO					
21/04/2025	0173476	FATIMA SOLANGE DOS SANTOS	30/10/1955	F	1
URINA					
21/04/2025	0173477	ISLLA NICOLY ALVES DE OLIVEIRA	03/10/2008	F	1
HEMO, UREIA, CREA, NA, K, URINA					
21/04/2025	0173478	ALINE JANUARIO F DA COSTA	09/05/1990	F	1
HEMO, AMILA, TGO, TGP, GAMGT					
21/04/2025	0173479	ALINE OLIVEIRA DA SILVA	18/11/1983	F	1
URINA					
22/04/2025	0173480	ELIEL ROCHA DA SILVA	18/09/1959	M	1
HEMO					
22/04/2025	0173481	FATIMA ELIAS	02/09/1968	F	1
CPK, CKMB, TROPO					

Pacientes por Data

LABORMED SERVICOS EM SAUDE LTDA

Convenio :

Periodo de 01-04-2025 a 30-04-2025

Data	Codigo	Paciente	Dt.Nasc	S	Convenio
22/04/2025	0173482	JOSE AFONSO DE CARVALHO	01/11/1959	M	1
HEMO					
22/04/2025	0173483	ALFREDO JOSE LOPES	05/10/1950	M	1
URINA					
22/04/2025	0173484	ADEMILSON PEREIRA	03/09/1977	M	1
HEMO					
22/04/2025	0173485	ALEXANDRE GOMES	14/09/2003	M	1
URINA					
22/04/2025	0173486	EVANDRO DE ANDRADE	13/12/1975	M	1
URINA					
22/04/2025	0173487	ALCIONE MENESES DOS SANTOS	18/07/1976	F	1
URINA					
22/04/2025	0173488	MIGUEL JOSE PEREIRA	16/10/1962	M	1
URINA					
22/04/2025	0173489	ANDRE LUIZ BERNARDO	22/12/1992	M	1
HEMO, TGO, TGP					
22/04/2025	0173490	ROSALINA RODRIGUES	20/04/1965	F	1
HEMO					
22/04/2025	0173491	GIOVANNA MARTINS	22/10/2005	F	1
HEMO					
22/04/2025	0173492	MARGARIDA FERREIRA DA SILVA	24/08/1942	F	1
HEMO, TGO, TGP, BILI, AMILA, NA, K, UREIA, CREA, URINA					
15/04/2025	0173493	JOYCE DOS SANTOS MARQUES	02/01/1997	F	1
HEMO, UREIA, CREA, AMILA, TGO, TGP, BILI					
30/04/2025	0173566	AYSHA APARECIDA CARNEIRO DA SILVA	20/07/2013	F	1
HEMO, K, NA, UREIA, CREA, CA, PCRT					
26/04/2025	0173568	SANTINA DA CRUZ	18/09/1934	F	1
GLICO, CREA, NA, K, UREIA, HEMO, GASO					
27/04/2025	0173571	SANTINA DA CRUZ	18/09/1937	F	1
HEMO, UREIA, CREA, TGO, TGP, AMILA, NA, K					

Pacientes por Data

LABORMED SERVICOS EM SAUDE LTDA

Convenio :

Periodo de 01-04-2025 a 30-04-2025

Data	Codigo	Paciente	Dt.Nasc	S	Convenio
27/04/2025	0173572	SANTINA DA CRUZ	18/09/1934	F	1
NA, K					
27/04/2025	0173573	AGOSTINHO MIGUEL DA SILVA	25/11/1961	M	1
HEMO, UREIA, CREA, TGO, TGP, AMILA, URINA, GASO					
28/04/2025	0173574	ANDRE AMARO DOS SANTOS	06/09/1973	M	1
HEMO, UREIA, CREA, NA, K					
28/04/2025	0173575	APARECIDO BORGES DOS SANTOS	15/09/1949	M	1
HEMO, GLICO, NA, K, CA, UREIA, CREA, CPK, TP, TTPA, URINA					
28/04/2025	0173576	ELZA MARINHO DA SILVA	20/08/1950	F	1
HEMO, UREIA, CREA, NA, K, GLICO, CA, URINA					
28/04/2025	0173577	LUIZ CONCEICAO R. DE LIMA	01/11/1934	M	1
HEMO, GLICO, UREIA, CREA, NA, K, URINA					
28/04/2025	0173578	INACIO FIORENCIO DA SANTOS	13/08/1961	M	1
HEMO, K, NA, UREIA, CREA, CA, GLICO					
29/04/2025	0173579	JONAS RAIMUNDO DA SILVA	08/08/1976	M	1
GASO, NA, K, GLICO					
30/04/2025	0173580	IZALDINA HORTA HONORIO	22/06/1953	F	1
CPK, CKMB, TROPO					
29/04/2025	0173583	MAURICIO SOLA MARTINS	13/08/1995	M	1
CPK, CKMB, TROPO					
29/04/2025	0173584	VERDELINA MARIA E SILVA	07/09/1950	F	1
HEMO, PCRT, NA, K, UREIA, CREA, URINA					
29/04/2025	0173585	JONAS RAIMUNDO DA SILVA	08/08/1976	M	1
GASO, K					
29/04/2025	0173586	JONAS RAIMUNDO DA SILVA	08/08/1976	M	1
GLICO, UREIA, CREA, NA, K					
28/04/2025	0173588	ARNALDO OLIVEIRA	15/03/1964	M	1
HEMO, TTPA, TP, TGO, TGP, UREIA, CREA, CPK, CKMB, TROPO, GLICO, URINA, COLES, CA, GAMGT BILI, AMILA, DIMD, NA, K					

Pacientes por Data

LABORMED SERVICOS EM SAUDE LTDA

Convenio :

Periodo de 01-04-2025 a 30-04-2025

Data	Codigo	Paciente	Dt.Nasc	S	Convenio
27/04/2025	0173589	FELIPE DANTAS DOS SANTOS	23/05/1990	M	1
HEMO, UREIA, CREA, TGO, TGP, AMILA, NA, K, URINA					
27/04/2025	0173590	MARIA DAS GRAÇAS MENEZES DE SOUZA	17/08/1955	F	1
HEMO, UREIA, CREA, TGO, TGP, AMILA, TROPO, CKMB, CPK					
26/04/2025	0173591	SANTINA DA CRUZ	18/09/1934	F	1
HEMO, TP, TTPA, GASO, LACTA, UREIA, CREA, NA, K, PCRT, BILI, URINA					
27/04/2025	0173593	RAFAEL APARECIDO RODRIGUES ALMEIDA	21/07/1988	M	1
HEMO, UREIA, CREA, TP, TTPA, NA, K, TGO, TGP, GAMGT					
20/04/2025	0173594	DIANE FIGUEREDO LIMA MARQUES	03/02/1977	F	1
HEMO					
20/04/2025	0173595	VALDENICE MACENA PEREIRA	18/05/1963	F	1
URINA					
20/04/2025	0173596	NICOLE MARCONDES DOS SANTOS	15/07/2005	F	1
URINA					
20/04/2025	0173597	HELIO ISIDO DO NASCIMENTO	02/04/1966	M	1
HEMO					
20/04/2025	0173598	ROSILENE DOS SANTOS MACIEL	01/06/1974	F	1
HEMO, TGO, TGP, BILI					
20/04/2025	0173599	ENISE SANTIAGO ALVES	20/07/1961	F	1
URINA					
20/04/2025	0173600	WALTER AUGUSTO COELHO	02/12/1978	M	1
URINA					
20/04/2025	0173601	IRA RAQUEL BERNARDI RODRIGUES	25/06/1976	F	1
HEMO, NA, K					
20/04/2025	0173602	LETICIA JANS	20/09/1947	F	1
URINA					
20/04/2025	0173603	NYCOLLAS DANIEL ALVES DA SILVA	05/04/2012	M	1
HEMO, URINA					
20/04/2025	0173604	MARIA AUGUSTA DA SILVA	06/10/1951	F	1
HEMO, TGO, TGP, UREIA, CREA, URINA					

Pacientes por Data

LABORMED SERVICOS EM SAUDE LTDA

Convenio :

Periodo de 01-04-2025 a 30-04-2025

Data	Codigo	Paciente	Dt.Nasc	S	Convenio
20/04/2025	0173605	SUELI DE OLIVEIRA	06/07/1972	F	1
HEMO, UREIA, CREA, URINA					
20/04/2025	0173606	LOHANE DOS REIS	20/06/1997	F	1
URINA					
20/04/2025	0173607	WANDERSON ALVES SANTANA	30/12/1989	M	1
HEMO, TGO, TGP, UREIA, CREA, URINA					
20/04/2025	0173608	ELENA SIQUEIRA DO AMARAL	21/12/1957	F	1
HEMO, GASO, TGO, TGP, UREIA, CREA, NA, K, URINA					
19/04/2025	0173609	CARLOS ROBERTO DE OLIVEIRA	07/05/1965	M	1
URINA					
19/04/2025	0173610	JULIANA FERNANDES CORREA	09/06/2002	F	1
HEMO, URINA					
19/04/2025	0173611	ALDENIRA LINS DE CARVALHO AFONSO	28/06/1954	F	1
HEMO, UREIA, CREA, NA, K, URINA					
19/04/2025	0173612	RAYANE GOMES PIRES	16/07/2002	F	1
HEMO, TGO, TGP, UREIA, CREA, NA, K, URINA					
17/04/2025	0173613	ERALDO ABREU DE SOUZA	29/03/1985	M	1
HEMO, TGO, TGP, AMILA, BILI, UREIA, CREA, URINA					
17/04/2025	0173614	MARIA RENILDA ALMEIRA DOS SANTOS	23/11/1939	F	1
HEMO, URINA					
17/04/2025	0173615	VERA LUCIA PEREIRA DOS SANTOS	16/05/1960	F	1
HEMO, CPK, CKMB, TROPO, UREIA, CREA, NA, K					
17/04/2025	0173616	MARIA CLEUSA PEREIRA DA SILVA	16/05/1958	F	1
HEMO, TGO, TGP, BILI, UREIA, CREA, NA, K, AMILA					
17/04/2025	0173617	MICHELI MONTEIRO DA FONSECA	01/12/1977	F	1
URINA					
17/04/2025	0173618	VONINHA SILVA DE MELO	13/01/1977	F	1
URINA					
17/04/2025	0173619	LUCIANA CRISTINA DE SOUZA	26/10/1976	F	1
HEMO					

Pacientes por Data

LABORMED SERVICOS EM SAUDE LTDA

Convenio :

Periodo de 01-04-2025 a 30-04-2025

Data	Codigo	Paciente	Dt.Nasc	S	Convenio
17/04/2025	0173620	MARIA JULIA VIEIRA DE LIMA	20/01/1960	F	1
HEMO, UREIA, CREA, NA, K, URINA					
17/04/2025	0173621	TEREZINHA DE JESUS	20/11/1947	F	1
URINA					
16/04/2025	0173622	DAVID DO CARMO RODRIGUES	26/10/1998	M	1
HEMO					
16/04/2025	0173623	GRACIANE EVELYN DAVID DE SOUZA	23/05/1995	F	1
URINA					
16/04/2025	0173624	REGINA ROSA CAMPESI	18/04/1952	F	1
HEMO, UREIA, CREA, NA, K, URINA					
16/04/2025	0173625	KISABULO TANAKA	08/03/1947	M	1
HEMO, UREIA, CREA, NA, K					
16/04/2025	0173626	PIETRO SABINO DOS SANTOS CARVALHP	25/01/2022	M	1
HIVT, TRHBS, TRHPC, ANTAG, ANTAM, VDRL					
16/04/2025	0173627	TEREZA BRAZ DE CARVALHO	25/03/1953	F	1
URINA					
16/04/2025	0173628	APARECIDO GOMES DUARTE	12/03/1954	M	1
HEMO, UREIA, CREA, TGO, TGP					
16/04/2025	0173629	AVANI DE BRITO RIBEIRO	10/03/1942	F	1
HEMO					
16/04/2025	0173630	ANTONIO CARLOS MARTINS	20/05/1970	M	1
HEMO					
16/04/2025	0173631	CAROLINE DE OLIVEIRA SOARES	24/06/1991	F	1
URINA					
16/04/2025	0173632	FRANCISCA CARDOSO DE SOUSA	20/11/1969	F	1
URINA					
16/04/2025	0173633	MILENA S FREITAS	16/02/2008	F	1
HEMO, TGO, TGP					
16/04/2025	0173634	KISABULO TANAKA	08/03/1947	M	1
URINA					

Pacientes por Data

LABORMED SERVICOS EM SAUDE LTDA

Convenio :

Periodo de 01-04-2025 a 30-04-2025

Data	Codigo	Paciente	Dt.Nasc	S	Convenio
16/04/2025	0173635	NATALINA DOS SANTOS	06/03/1945	F	1
HEMO, UREIA, CREA, TGO, TGP, BILI, AMILA					
16/04/2025	0173636	GILMAR ELIAS	27/08/1955	M	1
HEMO, TGO, TGP, URINA					
16/04/2025	0173637	CICERA SILVINA DA CONCEIÇAO	17/07/1950	F	1
HEMO, CREA, UREIA, NA, K					
16/04/2025	0173639	LEVI RODRIGUES BUENO	27/12/1967	M	1
HEMO, CREA, UREIA, NA, K, URINA					
16/04/2025	0173640	TALITA DE MELO DALOIA	02/10/1984	F	1
HEMO					
16/04/2025	0173641	CARIA CRISTINA DIAS DE MORAES	01/04/1971	F	1
HEMO, URINA					
16/04/2025	0173642	ANDERSON SANTANA	21/02/1989	M	1
HEMO, UREIA, CREA, NA, K, URINA					
16/04/2025	0173643	EVA CATARINA DE SOUZA	17/12/1949	F	1
URINA					
16/04/2025	0173644	ANDRESSA DE OLIVEIRA PEREIRA	26/09/1999	M	1
HEMO, TGP, TGO, AMILA, UREIA, CREA, NA, K, URINA					
16/04/2025	0173645	CELESTE FERREIRA DE SOIUZA	06/09/1940	F	1
HEMO, TGO, TGP					
16/04/2025	0173646	FABIO B. DOS SANTOS	22/02/1979	M	1
HEMO					
20/04/2025	0173647	MARCELO DA SILVA	06/11/1971	M	1
HEMO					
20/04/2025	0173648	LORENA DANIEL PEREIRA	13/02/2013	F	1
HEMO					
20/04/2025	0173649	NEUZA SANTOS SILVA	05/07/1972	F	1
HEMO					
20/04/2025	0173650	MARISA DE JESUS LIMA	19/09/1978	F	1
URINA					

Pacientes por Data

LABORMED SERVICOS EM SAUDE LTDA

Convenio :

Periodo de 01-04-2025 a 30-04-2025

Data	Codigo	Paciente	Dt.Nasc	S	Convenio
20/04/2025	0173651	MARCELO DOMINGUES	14/03/1971	M	1
HEMO, UREIA, CREA, TGO, TGP, BILI, NA, K, CPK, CKMB, TROPO, URINA					
21/04/2025	0173652	MARLEIDE MARTINS NUNES	19/07/1982	F	1
HEMO, URINA					
09/04/2025	0173653	PROVISORIO	05/05/2000		1
URINA					
21/04/2025	0173654	GERALDO MAGELA GONÇALVES BISPO	24/12/1959	M	1
HEMO, TGO, TGP, GAMGT, AMILA, UREIA, CREA, NA, K, URINA					
21/04/2025	0173655	MARIA APARECIDA DE SOUZA	23/09/1979	F	1
HEMO, CPK, DIMD					
21/04/2025	0173656	MANOELCARDOSO	07/08/1931	M	1
HEMO, UREIA, CREA, NA, K, CPK, CKMB, TROPO					
21/04/2025	0173657	MARTINS KRISAN	12/02/1949	M	1
HEMO, TGO, TGP, GAMGT, AMILA, UREIA, CREA, NA, K, URINA					
21/04/2025	0173658	MANOELA CAROLINA D COUTO	08/05/1986	F	1
URINA					
21/04/2025	0173659	AISHA KAYLLANE COSTA DOS SANTOS	26/06/2003	F	1
HEMO, UREIA, CREA, URINA					
21/04/2025	0173660	APARECIDA ALEXANDRE DIAS	27/11/1976	F	1
HEMO, TGO, TGP, UREIA, CREA, NA, URINA, K					
21/04/2025	0173661	ANDRE LUIZ SANTANA	16/03/1975	M	1
HEMO, TGO, TGP, UREIA, CREA, NA, K, URINA					
21/04/2025	0173662	MARIA DO CARMO ARAUJO	30/07/1954	F	1
HEMO, TGO, TGP, UREIA, CREA, NA, URINA, K					
21/04/2025	0173663	JADIR ANDRADE DOS REIS	12/09/1989	M	1
HEMO					
21/04/2025	0173664	CLEBISON DE SOUZA ABREU	21/01/1976	M	1
CPK, CKMB, TROPO, UREIA, CREA, NA, K					
21/04/2025	0173665	ADRIANA PASSARETTI RIZE	06/01/1979	F	1
CPK, CKMB, TROPO, UREIA, CREA, NA, K					

Pacientes por Data

LABORMED SERVICOS EM SAUDE LTDA

Convenio :

Periodo de 01-04-2025 a 30-04-2025

Data	Codigo	Paciente	Dt.Nasc	S	Convenio
21/04/2025	0173666	ALICE MIRANDA MOREIRA DOS SANTOS	03/05/2019	F	1
URINA					
20/04/2025	0173667	OSLEY FERREIRA DOS SANTOS	06/11/2003	M	1
URINA					
20/04/2025	0173668	GERALDO ROCHA DA SILVA	20/03/1932	M	1
HEMO, UREIA, CREA, NA, K, URINA					
20/04/2025	0173669	ANDERSON ALEXANDRE DOS SANTOS JUNIOR	15/07/2022	M	1
HEMO, UREIA, CREA, TGO, TGP, BILI					
20/04/2025	0173670	YASMIN BASTOS BATISTA	17/05/2003	F	1
URINA					
20/04/2025	0173671	JOAO PEREIRA	23/10/1949	M	1
HEMO, UREIA, CREA, TGO, TGP, NA, K, URINA					
20/04/2025	0173672	STEPHANIE RIBEIRO DE ALMEIDA	05/10/1998	F	1
HEMO					
20/04/2025	0173673	GUSTAVO DOS SANTOS LAURINDO GONÇALVES	31/10/1998	M	1
HEMO, UREIA, CREA					
20/04/2025	0173674	ANA PAULA TEREZINHA ARCELINO	27/03/1972	F	1
URINA					
20/04/2025	0173675	ADRIANA LOPES DE OLIVEIRA	29/10/1991	F	1
URINA					
20/04/2025	0173676	PAULA GOMES SOUZA SANTOS	27/02/1982	F	1
URINA					
20/04/2025	0173677	OSMAR MARQUES DA SILVA	31/10/1958	M	1
HEMO, UREIA, CREA, NA, K					
20/04/2025	0173678	JOSE SANTOS	10/07/1953	M	1
HEMO, UREIA, CREA, NA, K, URINA					
20/04/2025	0173680	LARA RENATA DOS SANTOS	21/02/1981	F	1
URINA					
20/04/2025	0173681	OSMARINO SILVA	16/09/1971	M	1
HEMO					

Pacientes por Data

LABORMED SERVICOS EM SAUDE LTDA

Convenio :

Periodo de 01-04-2025 a 30-04-2025

Data	Codigo	Paciente	Dt.Nasc	S	Convenio
20/04/2025	0173682	CAMILA APARECIDA DOS SANTOS	07/12/1987	F	1
HEMO, URINA					
20/04/2025	0173683	MARIA EMILLIA SILVA DE ARAUJO	13/08/2004	F	1
HEMO, TGO, TGP, UREIA, CREA, NA, K, URINA					
20/04/2025	0173684	SOLANGE MARIA DOS SANTOS	29/08/1973	F	1
URINA					
20/04/2025	0173685	THIAGO DOS SANTOS	16/09/1991	M	1
HEMO, UREIA, CREA, TGO, TGP, BILI					
20/04/2025	0173686	RENATO MACHADO BRITO	09/05/1982	M	1
URINA					
20/04/2025	0173687	VITOR AMADO	18/08/1948	M	1
HEMO, UREIA, CREA, NA, K, TGO, TGP, BILI					
20/04/2025	0173688	MARIA AUGUSTA DA SILVA	06/10/1951	F	1
URINA					
20/04/2025	0173689	JOVELINA GARCIA DA SILVA	31/01/1966	F	1
URINA					
20/04/2025	0173690	GENIVAL CAETANO DE OLIVEIRA	25/07/1958	M	1
HEMO, AMILA					
20/04/2025	0173691	JOSE MARIA TORRES PORTUGAL	15/05/1955	M	1
HEMO, UREIA, CREA, NA, K, URINA					
20/04/2025	0173692	SIMONE CAMILA DA SILVA	17/07/1988	F	1
URINA					
21/04/2025	0173693	VIVIANE ALVES PEREIRA	23/09/1994	M	1
URINA					
16/04/2025	0173694	DANIEL DE OLIVEIRA ANDRADE	08/01/1966	M	1
HEMO, UREIA, CREA, NA, K, GLICO, BILI, CPK					
16/04/2025	0173695	MARIA JOSE DE LIRA	03/01/1942	F	1
HEMO, TP, TTPA, UREIA, CREA, NA, K, BILI, GLICO, PCRT, GASO, LACTA, AMILA, FAL, GAMGT URINA					

Pacientes por Data

LABORMED SERVICOS EM SAUDE LTDA

Convenio :

Periodo de 01-04-2025 a 30-04-2025

Data	Codigo	Paciente	Dt.Nasc	S	Convenio
16/04/2025	0173696	JORGE DE SOUZA	01/09/1949	M	1
HEMO, TP, TTPA, UREIA, CREA, NA, K, GLICO, PCRT, BILI, GASO, LACTA, URINA					
19/04/2025	0173697	PALLOMA CRISTINA CAMARGO DA MOTA	11/07/2008	F	1
HEMO, GLICO, NA, UREIA, CREA, CA, URINA, K					
19/04/2025	0173698	SERGIO GONZYUSHI	05/02/1955	M	1
CPK, CKMB, TROPO, TP, TTPA					
19/04/2025	0173699	ANGELA MARIA MODESTA	26/10/1965	F	1
HEMO, TROPO, CPK, CKMB, GLICO, UREIA, CREA, NA, K, URINA					
20/04/2025	0173700	GIVALDO QUIRINO DOS SANTOS	08/11/1953	M	1
GASO, HEMO, UREIA, CREA, NA, K, TGO, TGP, CPK, PCRT, TP, TTPA, MG					
20/04/2025	0173701	CARLOS ANTONIO LOUREIRO	21/10/1970	M	1
GASO, HEMO, PCRT, UREIA, CREA, NA, K, TP, TTPA, CPK, CKMB, TROPO, PROT					
20/04/2025	0173702	PAULO PEREIRA DA SILVA	09/08/1954	M	1
GASO, HEMO, PCRT, UREIA, CREA, NA, K, TP, TTPA, VHS, BILI, URINA					
21/04/2025	0173703	LUIZ MENDES DE SOUZA	13/04/1944	M	1
HEMO, UREIA, CREA, NA, K					
20/04/2025	0173704	MILTON BRITO DE SOUSA	18/03/1947	M	1
HEMO, UREIA, CREA, NA, K, TGO, TGP, TP, TTPA, URINA					
20/04/2025	0173705	ABNER SINIVES AMARAL	31/10/1984	F	1
GASO, NA, K, CL, UREIA, CREA					
21/04/2025	0173706	MARIVANIA MARINHEIRO DA SILVA	29/10/1979	F	1
HEMO, UREIA, CREA, NA, K					
21/04/2025	0173707	CARLOS ANTONIO LOUREIRO DA SILVA	21/10/1970	M	1
HEMO, PCRT, UREIA, CREA, NA, K, BILI, GASO					
21/04/2025	0173708	GIVALDO QUIRINO DOS SANTOS	08/11/1953	M	1
HEMO, PCRT, UREIA, CREA, NA, K, MG, BILI, TGO, TGP, GASO					
22/04/2025	0173709	ALICE ALVES MARQUES	12/06/2011	F	1
GASO					
22/04/2025	0173710	GIVALDO Q. SANTOS	16/11/1953	M	1
GASO					

Pacientes por Data

LABORMED SERVICOS EM SAUDE LTDA

Convenio :

Periodo de 01-04-2025 a 30-04-2025

Data	Codigo	Paciente	Dt.Nasc	S	Convenio
22/04/2025	0173711	VIVALDE AFFONSO CORREA	27/02/1940	M	1
URINA					
23/04/2025	0173712	ANDRE LUIZ SANTANA	16/03/1975	M	1
CPK, CKMB, TROPO					
23/04/2025	0173713	ANTONIO CIRILO DE MELO	10/07/1929	M	1
HEMO, UREIA, CREA, NA, K, PCRT, GLICO, BILI, URINA					
23/04/2025	0173714	ANDRE LUIZ SANTANA	16/03/1975	M	1
GASO, CPK, CKMB, TROPO					
23/04/2025	0173715	SARA GENUINO LOPES ALVAREZ	20/02/2013	F	1
HEMO, TP, TTPA, UREIA, CREA, NA, K, GLICO					
23/04/2025	0173716	KATIA REGINA PEREIRA FRANCO	17/05/1977	F	1
HEMO, UREIA, CREA, NA, K, GLICO, BILI					
24/04/2025	0173717	JOSE MANOEL PEREIRA	20/06/1937	M	1
HEMO, TP, TTPA, NA, K, UREIA, CREA, PCRT, BILI, CPK, CKMB, TROPO, GASO, LACTA, URINA					
24/04/2025	0173718	MARIA JOSE DE OLIVEIRA SILVA	15/03/1946	F	1
HEMO, TP, TTPA, GASO, LACTA, PCRT, UREIA, CREA, NA, K, GLICO, BILI, DHL, PROT, AMILA CPK, CKMB, TROPO, URINA					
24/04/2025	0173719	EDNALVA DE AZEVEDO	27/07/1964	F	1
HEMO, TP, TTPA, GASO, LACTA, PCRT, UREIA, CREA, NA, K, GLICO, BILI, URINA					
24/04/2025	0173720	JOSE MANOEL PEREIRA	20/06/1937	M	1
CPK, CKMB, TROPO					
29/04/2025	0173721	JONAS RAIMUNDO DA SILVA	08/08/1976	M	1
GASO, DIMD, GLICO, NA, K, CA, HEMO					
24/04/2025	0173722	MARGARIDA ROTULO	11/02/1945	F	1
HEMO, CREA, UREIA, GLICO, LACTA, NA, K, PCRT, GASO, URINA					
30/04/2025	0173724	LOURDES DA CRUZ SANTOS	12/06/1945	F	1
HEMO, UREIA, CREA, NA, K, CPK, CKMB, LACTA, PROT, BILI, PCRT, TROPO, GASO, URINA					
30/04/2025	0173725	IZALDINA HORTA HONORIO	22/06/1953	F	1
HEMO, UREIA, CREA, NA, K, TGO, CPK, CKMB, TROPO, DIMD					

Pacientes por Data

LABORMED SERVICOS EM SAUDE LTDA

Convenio :

Periodo de 01-04-2025 a 30-04-2025

Data	Codigo	Paciente	Dt.Nasc	S	Convenio
30/04/2025	0173726	LUIZ CONCEICAO R. DE LIMA	01/11/1932	M	1
HEMO, UREIA, CREA, NA, K, AMILA, BILI, GLICO, PCRT, URINA					
30/04/2025	0173728	EVERTON FERREIRA DA SILVA	19/10/1984	M	1
AMILA, BILI, CAIO, CL, CREA, CPK, CKMB, GLICO, FAL, GAMGT, LACTA, MG, NA, K, PCRT TGO, TGP, UREIA, HEMO, TROPO, URINA, PROT, GASO					
29/04/2025	0173764	MAIA DAS GRAÇAS DE SOUZA SILVA	24/09/1948	F	1
HEMO, UREIA, CREA, NA, K, URINA, PCRT					
29/04/2025	0173765	VITOR FURUIAMA	04/02/1946	M	1
HEMO, PCRT, NA, K, UREIA, CREA, URINA					
29/04/2025	0173766	SEVERINO GUEDES DA SILVA	15/02/2023	M	1
HEMO, NA, K, UREIA, CREA, PCRT, URINA					
26/04/2025	0173767	EDITE ROSA DOS SANTOS	06/10/1941	F	1
HEMO, TP, TTPA, GASO, LACTA, PCRT, UREIA, CREA, NA, K, GLICO, BILI, CPK, CKMB, TROPO URINA					
26/04/2025	0173768	ROSANGELA MARIA S SILVA	25/11/1964	F	1
HEMO, TROPO, CPK, CKMB, DHL, TGO, TGP, UREIA, CREA, NA, K					
26/04/2025	0173769	LIGIA APARECIDA DE OLIVEIRA	19/11/1971	F	1
TROPO, CPK, CKMB					
26/04/2025	0173770	ANTONIO FABIO LOPES DE SOUZA	17/08/1974	M	1
HEMO, CPK, CKMB, TGO, TGP, UREIA, CREA, NA, K					
26/04/2025	0173771	LIDIA APARECIDA DE OLIVEIRA	19/11/1971	F	1
TROPO, CPK, CKMB					
25/04/2025	0173772	JOSE PERES DE OLIVEIRA	21/08/1945	M	1
HEMO, GASO, PCRT, UREIA, CREA, NA, K, URINA					
25/04/2025	0173773	JOAO CARLOS BARBOSA	04/10/1965	M	1
HEMO, PCRT, UREIA, CREA, NA, K, P, TTPA, VHS, UREIA, CREA					
25/04/2025	0173774	ADENILSON OLIVEIRA SANTOS	13/08/1995	M	1
HEMO, UREIA, CREA, NA, K, TGO, TGP					
25/04/2025	0173775	LEONARDO VICENTE DE PAULA	06/05/1959	M	1
HEMO, UREIA, CREA, NA, K, URINA					

Pacientes por Data

LABORMED SERVICOS EM SAUDE LTDA

Convenio :

Periodo de 01-04-2025 a 30-04-2025

Data	Codigo	Paciente	Dt.Nasc	S	Convenio
25/04/2025	0173776	NELSON OLIVEIRA	16/05/1947	M	1
CPK, CKMB, TROPO					
25/04/2025	0173777	NELSON DE OLIVEIRA	16/05/1947	M	1
CPK, CKMB, TROPO					
25/04/2025	0173778	SONIA MARIA BRANDO DE SOUZA	21/04/1963	F	1
CPK, CKMB, TROPO					
24/04/2025	0173779	NELSON DE OLIVEIRA	16/05/1947	M	1
GASO					
24/04/2025	0173780	SONIA MARIA BRANDO DA SILVA	21/04/1963	F	1
CPK, CKMB, TROPO					
24/04/2025	0173781	NELSON DE OLIVEIRA	16/05/1947	M	1
HEMO, TP, TTPA, UREIA, CREA, NA, K, PCRT, GLICO, BILI, CPK, CKMB, TROPO					
24/04/2025	0173782	GERSON FRANCISCO DE PAULA	05/02/1965	F	1
HEMO, UREIA, CREA, NA, K, TGO, TGP, BILI, LACTA, GASO, HIVT, TRHPC, TRHBS, VDRL					
24/04/2025	0173783	SONIA MARIA BRANDO DE SOUZA	21/04/1963	F	1
HEMO, TP, TTPA, UREIA, CREA, NA, K, PCRT, BILI, CPK, CKMB, TROPO, GLICO, URINA					
24/04/2025	0173784	JOAQUIM FRANCISCO DA SILVA	14/10/1946	M	1
HEMO, TP, TTPA, LACTA, GASO, BILI, NA, K, UREIA, CREA, TGO, TGP, AMILA, PCRT, URINA					
23/04/2025	0173785	NEVIRIEMA ALVES	27/07/1962	F	1
TROPO, CKMB, CPK					
22/04/2025	0173786	ALICE ALVES MARQUES	12/06/2011	F	1
HEMO, PCRT, GLICO, NA, K, UREIA, CREA, TGO, TGP, GAMGT, AMILA, GASO, URINA					
21/04/2025	0173787	ABNER SINIVES AMARAL	31/10/1984	M	1
HEMO, GASO, UREIA, CREA, NA, K, BILI, PROT, VHS, CL					
19/04/2025	0173788	JOAO PAULO CARDOSO	27/07/1963	M	1
HEMO, UREIA, CREA, NA, K					
19/04/2025	0173789	CARLOS ANTONIO LOUREIRO DA SILVA	21/10/1970	M	1
HEMO, PCRT, UREIA, CREA, NA, K, GASO					
19/04/2025	0173790	MARIA EDILEUSA DOS SANTOS	04/06/1954	F	1
HEMO, PCRT, UREIA, CREA, NA, K, GASO					

Pacientes por Data

LABORMED SERVICOS EM SAUDE LTDA

Convenio :

Periodo de 01-04-2025 a 30-04-2025

Data	Codigo	Paciente	Dt.Nasc	S	Convenio
18/04/2025	0173791	CARLOS ANTONIO LOUREIRO DA SILVA	21/10/1970	M	1
HEMO, PCRT, UREIA, CREA, NA, K, CPK, CKMB, TROPO, DIMD, GASO					
18/04/2025	0173792	MARIA EDILEUSA DOS SANTOS	04/06/1954	F	1
HEMO, PCRT, UREIA, CREA, NA, K, CPK, CKMB, TROPO, DIMD, GASO					
17/04/2025	0173793	KAIQUE CARDOSO DE JESUS	12/10/1994	M	1
HEMO, UREIA, CREA, NA, K, CAION, MG, PCRT, BILI, GASO					
10/04/2025	0173874	CLOVIS VOLPI	20/02/1948	M	1
URICO, AMILA, BILI, COLES, HDL, LDL, VLDL, TRI, CREA, FAL, GAMGT, GLICO, HBGLI, MG, K NA, TGO, TGP, UREIA, B12, HEMO, CEA, TSH, T4L, T3, ZIN, HCV, HBSAG, CA125, CA153 CA199, CA724					
10/04/2025	0173875	LUANA BEZERRA DE SOUSA	15/11/1992	F	20
ANATB					
10/04/2025	0173876	VILMA MOREIRA PEREIRA	29/07/1970	F	20
ANATB					
10/04/2025	0173877	GISELE DE SOUZA	06/09/1986	F	20
ANATB					
10/04/2025	0173878	EDUARDA SANTANA BRITO	04/07/2000	F	20
ANAT2					
10/04/2025	0173879	BRUNA EDUARDA SANTOS DA SILVa	21/02/1990	F	20
ANAT2					
10/04/2025	0173880	NINIVE SOARES	03/04/1992	F	20
ANAT2					
10/04/2025	0173881	MARA CRISTINA CARDOSO DA SILVA	17/04/1977	F	20
ANAT2					
10/04/2025	0173882	ADAUTO FERREIRA MENDES	11/05/1963	M	20
ANATB					
10/04/2025	0173883	RENATA RODRIGUES DA COSTA	22/03/1977	F	20
ANATB					
10/04/2025	0173884	ROBERTO DE SOUZA CABRAL	26/03/1964	M	20
ANATB					

Pacientes por Data

LABORMED SERVICOS EM SAUDE LTDA

Convenio :

Periodo de 01-04-2025 a 30-04-2025

Data	Codigo	Paciente	Dt.Nasc	S	Convenio
10/04/2025	0173885	ARGENTINA VITAL SANTOS	02/04/1953	F	20
ANATB					
10/04/2025	0173886	SILVANA DA COSTA RODRIGUES	02/03/1970	F	20
ANATB					
28/04/2025	0174047	ROSANA GOMES DE PAULA	23/05/1984	F	9
HEMO, UREIA, CREA, GLICO, URINA, TSH, TGO, TGP, COLES, HDL, LDL, VLDL, TRI					
28/04/2025	0174048	THAYNARA DE PAULA	29/05/2015	F	9
FERRI, TGO, TGP, TRI, UREIA, HEMO, TSH, CREA, URINA, PPF, COLES, HDL, LDL, VLDL, GLICO					
28/04/2025	0174049	THAYANNE DE PAULA	09/12/2021	F	9
CREA, FERRI, FE, UREIA, HEMO, URINA, GLICO, PPF					
28/04/2025	0174050	ROBERTA FERREIRA SOARES	13/05/1980	F	9
BILI, HBGLI, TRI, B12, VITAD, HEMO, CEA, ESTRA, FSH, TSH, T4L, COLES, HDL, LDL, VLDL GLICO					
28/04/2025	0174051	JOSE CARLOS DA SILVA	08/05/1964	M	9
TGO, TGP, TRI, UREIA, HEMO, PSA, CREA, URINA, COLES, HDL, LDL, VLDL, GLICO					
28/04/2025	0174052	MARIA APARECIDA FRANCISCO PENIDES	05/08/1958	F	9
AMILA, BILI, HBGLI, LIPAS, TGO, TGP, TRI, HEMO, FAL, GAMGT, COLES, HDL, LDL, VLDL, GLICO					
28/04/2025	0174053	MARIANA MIRANDA FERRACINI	21/12/2000	F	9
TOXG, TOXM					
28/04/2025	0174054	JULIA REGINA DE OLIVEIRA SILVA	15/05/1983	F	9
URICO, TGO, TGP, HEMO, CREA, MICRO, TSH, T4L, UREIA, TRI, COLES, HDL, LDL, VLDL, GLICO HBGLI, URINA, UROC, ANT11, CLEAR					
30/04/2025	0174055	MARIA IZABEL AZEVEDO SANCHES	08/03/1950	F	9
TGP, UREIA, HEMO, URICO, CA, CREA, TGO, TRI, URINA, COLES, HDL, LDL, VLDL, GLICO, OCUL					
30/04/2025	0174056	BIANCA MELANE OLIVEIRA SILVA	03/05/2000	F	9
TGP, UREIA, HEMO, URICO, CA, CREA, TGO, TRI, URINA, COLES, HDL, LDL, VLDL, GLICO					
30/04/2025	0174057	DAIANE JESUS DA SILVA MASCARI	07/06/1989	F	9
HBGLI, TGO, TGP, TRI, UREIA, HEMO, CREA, URINA, COLES, HDL, LDL, VLDL, GLICO					
30/04/2025	0174058	MARIA ISABELA DA SILVA MACHADO	12/04/2013	F	9
FERRI, TGO, TGP, TRI, UREIA, HEMO, CREA, URINA, PPF, FE, COLES, HDL, LDL, VLDL, GLICO					

Pacientes por Data

LABORMED SERVICOS EM SAUDE LTDA

Convenio :

Periodo de 01-04-2025 a 30-04-2025

Data	Codigo	Paciente	Dt.Nasc	S	Convenio
30/04/2025	0174059	REGINA MARIA ALMEIDA RODRIGUES	10/01/1962	F	9
TGP, UREIA, HEMO, URICO, CA, CREA, TGO, TRI, URINA, COLES, HDL, LDL, VLDL, GLICO					
30/04/2025	0174060	WANDERLEY RONCON JUNIOR	24/04/1992	M	9
HEMO, GLICO, URINA, COLES, HDL, LDL, VLDL, TRI, TGO, TGP, UREIA, CREA, URICO, CA					
30/04/2025	0174061	RODE NEVES DA SILVA FRANCO	31/10/1975	M	9
TGO, TGP, TRI, UREIA, HEMO, TSH, CREA, URINA, COLES, HDL, LDL, VLDL, GLICO					
30/04/2025	0174062	MARCOS DAVID FRANCO	31/12/1972	M	9
TGO, TGP, TRI, UREIA, HEMO, PSA, URICO, CREA, URINA, COLES, HDL, LDL, VLDL, GLICO					
30/04/2025	0174063	ADALBERTO VANDERLEI NASCIMENTO	20/11/1956	M	9
FERRI, K, TGO, TGP, TRI, UREIA, HEMO, PSA, URICO, CREA, FE, OCUL, URINA, COLES, HDL LDL, VLDL, GLICO					
30/04/2025	0174064	KAMILA AMORIM DA SILVA	16/02/2004	F	9
ABO, RH, CURV6					
30/04/2025	0174065	JACIRA BRAZ JAQUETTO	31/03/1955	F	9
FERRI, HBGLI, TGO, TGP, TRI, UREIA, VITAD, HEMO, CREA, B12, URINA, COLES, HDL, LDL, VLDL GLICO					
30/04/2025	0174066	RODRIGO APOLINARIO DA SILVA	09/05/1989	M	9
GAMGT, TGO, TGP, TRI, HEMO, T4L, URICO, UREIA, TSH, T3, COLES, HDL, LDL, VLDL, GLICO HBGLI, INSUL					
30/04/2025	0174067	PRISCILA DE CASSIA AREIAS	10/07/1988	F	9
HBGLI, K, NA, TGO, TGP, TRI, UREIA, B12, VITAD, HEMO, HBSAG, ANTIS, TSH, T4L, CREA HIVA, HCV, VDRL, URINA, COLES, HDL, LDL, VLDL, GLICO, UROC, ANT11, PPF					
30/04/2025	0174068	ISADORA AMARO CABRERA	29/07/1998	F	9
HEMO, GLICO, COLES, HDL, LDL, VLDL, TRI, UREIA, CREA, TGO, TGP, FAL, GAMGT, HBGLI, TSH T4L, FSH, LH, ESTRA, PROGE, FERRI, NA, K					
30/04/2025	0174069	JOAQUIM FRANCISCO DA SILVA	14/10/1946	M	9
HEMO, GLICO, HBGLI, COLES, HDL, LDL, VLDL, TRI, URINA, UROC, ANT11, TGO, TGP, NA, K CA, TP, TTPA					
30/04/2025	0174070	ANTONIA VALERIANA DA SILVA	27/06/1948	F	9
URICO, CPK, MG, K, NA, TGO, TGP, HEMO, TSH, T4L, UREIA, CREA, TRI, COLES, HDL LDL, VLDL, GLICO, HBGLI, MICAI					
30/04/2025	0174071	KESLAYNE GONCALVES CORREA	30/05/2000	F	9
HEMO, UREIA, CREA, TGO, TGP, GLICO, COLES, HDL, LDL, VLDL, TRI, VITAD, B12, TSH, T4L URINA, GAMGT, FAL, FSH, LH, ESTRA, BHCG					

Pacientes por Data

LABORMED SERVICOS EM SAUDE LTDA

Convenio :

Periodo de 01-04-2025 a 30-04-2025

Data	Codigo	Paciente	Dt.Nasc	S	Convenio
17/04/2025	0174128	JOSE CARLOS DOS SANTOS	22/08/1968	M	1
HEMO, TGO, TGP					
18/04/2025	0174129	EDINALDO XAVIER SANTOS	24/10/1976	M	1
HEMO, AMILA, UREIA, CREA, NA, K, TGO, TGP					
17/04/2025	0174130	JEAN CARLO ALVES FERREIRA	04/09/1992	M	1
URINA					
17/04/2025	0174131	NAIARA SANTOS DE ALMEIDA	05/04/1993	F	1
HEMO, AMILA					
17/04/2025	0174132	GIOVANA CAMILA DA SILVA SIQUEIRA	06/08/2000	F	1
HEMO					
17/04/2025	0174133	HELENA MARIA VITOR	02/04/1948	F	1
GASO, HEMO, UREIA, CREA, NA, K					
17/04/2025	0174134	ANDREIA MOREIRA DE ANDRADE	31/03/1981	F	1
TROPO					
18/04/2025	0174135	ALZIRA RIBEIRO DE SOUZA	28/10/1941	F	1
HEMO, UREIA, CREA, NA, K, URINA, TGO, TGP					
18/04/2025	0174136	LAURA DE SOUZA REIS	17/01/2005	F	1
HEMO					
18/04/2025	0174137	HELIO GOMES FEITOSA	22/08/1967	M	1
URINA					
18/04/2025	0174138	REBECA VICTORIA TEIXEIRA DUARTE	29/01/2006	F	1
URINA					
18/04/2025	0174139	CRISTIANE DOS SANTOS MARTINS	02/09/1981	F	1
HEMO, UREIA, CREA					
18/04/2025	0174140	ANDREIA MOREIRA DE ANDRADE	31/03/1981	F	1
TROPO					
18/04/2025	0174141	ANTONIO GALDINO DA SILVA	27/03/1952	M	1
CPK, CKMB, TROPO					
18/04/2025	0174142	DELMIRA ROSA DA COSTA	11/11/1940	F	1
HEMO, URINA					

Pacientes por Data

LABORMED SERVICOS EM SAUDE LTDA

Convenio :

Periodo de 01-04-2025 a 30-04-2025

Data	Codigo	Paciente	Dt.Nasc	S	Convenio
18/04/2025	0174143	ADRILEI APARECIDA PINHEIRO	12/09/1978	F	1
GASO					
18/04/2025	0174144	LUCIMAR DOS SANTOS	06/04/1968	F	1
URINA					
18/04/2025	0174145	ROSELI APARECIDA NICOLETTI MOLON	04/12/1957	F	1
HEMO, TGO, TGP					
18/04/2025	0174146	TERESA SHIZAKO OKUDO	01/08/1950	F	1
HEMO, UREIA, CREA, TGO, TGP, URINA					
18/04/2025	0174147	VANIA A. DA SILVA	29/09/1963	F	1
URINA					
18/04/2025	0174148	JOAO H. DA FONSECA	13/04/1944	M	1
HEMO, UREIA, CREA, BILI, TGO, TGP, K, URINA					
18/04/2025	0174149	JULIO OLIVEIRA NASCIMENTO	25/10/2006	M	1
HEMO					
18/04/2025	0174150	DEBORA DA SILVA RAMALHO	18/04/2025	F	1
HEMO					
18/04/2025	0174151	FRANCISLEI FLORENÇA DE ARAUJO GOMES SAB1I6N/O05/1988		F	1
HEMO, TGO, TGP					
18/04/2025	0174152	LUIZ MENDES DE SOUZA	13/04/1944	M	1
GASO					
18/04/2025	0174153	ANGELA APARECIDA ALMEIDA SILVA	13/04/1954	F	1
HEMO, TGO, TGP					
18/04/2025	0174154	JACO JOSE DA ROCHA	10/06/1951	M	1
HEMO, UREIA, CREA, TGO, TGP, URINA					
18/04/2025	0174155	ADRILEIA APARECIDA PINHEIRO	12/09/1978	F	1
HEMO, UREIA, CREA, TGO, TGP, NA, K, URINA					
18/04/2025	0174156	SILMARA COSTA DO NASCIMENTO	25/03/1980	F	1
URINA					
18/04/2025	0174157	MARIA BEATRIZ MARQUES CAROBA	20/11/2010	F	1
HEMO					

Pacientes por Data

LABORMED SERVICOS EM SAUDE LTDA

Convenio :

Periodo de 01-04-2025 a 30-04-2025

Data	Codigo	Paciente	Dt.Nasc	S	Convenio
18/04/2025	0174158	MARIA APARECIDA JANUARIO	01/06/1952	F	1
URINA					
18/04/2025	0174159	IMACULADA DE LOURDES	27/07/1976	F	1
HEMO, URINA					
18/04/2025	0174160	LUIZ MENDES DE SOUZA	13/04/1944	M	1
HEMO, UREIA, CREA, TGO, TGP, URINA					
18/04/2025	0174161	ROSA APARECIDA JARDIM MOREIRA	08/02/1960	F	1
HEMO, UREIA, CREA, URINA					
17/04/2025	0174162	JHONATAN MARTINS MOREIRA	02/05/2012	M	1
URINA, HEMO, UREIA, CREA, NA, K					
18/04/2025	0174163	JOSELIA VILA NOVA	30/06/1963	F	1
HEMO					
17/04/2025	0174164	SELMA MARIA DOS SANTOS	20/05/1988	F	1
HEMO, UREIA, CREA, NA, K, TGO, TGP					
18/04/2025	0174165	ANTONIO GALDINO DA SILVA	27/03/1952	M	1
TROPO					
17/04/2025	0174166	FRANCISCA GONÇALVES DE LIMA	27/04/1963	F	1
HEMO, UREIA, CREA, NA, K, AMILA, URINA					
17/04/2025	0174167	LUCIANE MESQUITA MATOS	13/02/1967	F	1
URINA					
17/04/2025	0174168	MARISA CRISTINA DE CASTRO	03/11/1997	F	1
HEMO, CREA, UREIA, NA, K, URINA					
17/04/2025	0174169	GIULLIA RODRIGUES SCHWARTZ	28/09/2002	F	1
URINA					
17/04/2025	0174170	MYRIAN DA SILVA BATISTA	13/01/1972	F	1
HEMO					
18/04/2025	0174171	MARIA APARECIDA PINTO DA SILVA	05/08/1965	F	1
HEMO, URINA					
17/04/2025	0174172	GIOVANA VITORIA DUARTE BELMONTE	04/09/2002	F	1
HEMO					

Pacientes por Data

LABORMED SERVICOS EM SAUDE LTDA

Convenio :

Periodo de 01-04-2025 a 30-04-2025

Data	Codigo	Paciente	Dt.Nasc	S	Convenio
17/04/2025	0174173	DORIVAL PISSARELLE	30/08/1940	M	1
HEMO, UREIA, CREA, URINA					
17/04/2025	0174174	EWERTON R ORMENEZ	14/12/1984	M	1
HEMO					
17/04/2025	0174175	IMACULADA DA CONCEICAO DE PAULA SILVA	05/10/1964	F	1
URINA					
17/04/2025	0174176	NILO PEREIRA DE BRITO	26/09/1946	M	1
HEMO, NA, K, TROPO, CKMB, CPK, GASO, URINA					
18/04/2025	0174177	REINALDO DE OLIVEIRA DA SILVA	15/06/1963	M	1
HEMO, TGO, TGP, BILI, UREIA, CREA					
18/04/2025	0174178	SILVIA CIBELE DE LIMA ARAUJO SANTOS	07/01/1985	F	1
HEMO					
17/04/2025	0174179	ANA GOMES	11/03/1987	F	1
HEMO, TGO, TGP					
17/04/2025	0174180	ZILDA APARECIDA DE ASSIS	23/04/1967	F	1
HEMO					
17/04/2025	0174181	ANA LUCIA	16/09/1970	F	1
HEMO, TROPO, CKMB, CPK					
17/04/2025	0174182	CARLA CARVALHO LIMA	08/01/1980	F	1
HEMO, UREIA, CREA, NA, K, TGO, TGP, URINA					
17/04/2025	0174183	NOEMI ROSA DE SOUZA	09/08/1942	F	1
HEMO, UREIA, CREA, NA, K, URINA					
17/04/2025	0174184	PATRICIA DE OLIVEIRA	15/09/1973	F	1
HEMO, TGO, TGP					
17/04/2025	0174185	LEONARDO SOUZA DE OLIVEIRA	27/06/1996	M	1
HEMO, UREIA, CREA, NA, K, TGO, TGP					
17/04/2025	0174186	JOAO PAULO CARDOSO	27/07/1963	M	1
HEMO, UREIA, CREA					
17/04/2025	0174187	NILO PEREIRA DE BRITO	26/09/1946	M	1
HEMO, CREA, UREIA					

Pacientes por Data

LABORMED SERVICOS EM SAUDE LTDA

Convenio :

Periodo de 01-04-2025 a 30-04-2025

Data	Codigo	Paciente	Dt.Nasc	S	Convenio
17/04/2025	0174188	AGATHA C DE OLIVGEIRA APROBATO	10/02/2011	F	1
HEMO					
17/04/2025	0174189	QUEREN HAPUQUE ANDRADE LIMA	15/08/2003	F	1
HEMO, URINA					
17/04/2025	0174190	MIELEL INACIO DA SILVA	02/05/1982	M	1
HEMO					
17/04/2025	0174191	LEONARDO DOS SANTOS	12/07/1991	M	1
HEMO					
17/04/2025	0174192	HELDA SOARES DOS SANTOS	10/04/1941	F	1
URINA					
17/04/2025	0174193	CARLOS ANTONIO LOUREIRO DA SILVA	21/10/1970	M	1
HEMO, UREIA, CREA, NA, K, CPK					
17/04/2025	0174194	JULIA COSTA VASCONCELOS	22/09/2000	F	1
HEMO					
17/04/2025	0174195	JOEL ROCHA	28/04/1951	M	1
HEMO, TGO, TGP, UREIA, CREA, NA, K, URINA					
17/04/2025	0174196	GIOVANA AP CARVALHO	26/06/2001	F	1
HEMO					
17/04/2025	0174197	LAIS MAIARA CARDOSO BEZERRA	10/02/2000	F	1
URINA					
17/04/2025	0174198	ELIETE BASTOS DE MOURA	25/08/1968	F	1
HEMO					
17/04/2025	0174199	FABIO EDUARDO FERREIRA SANTOS	05/02/2012	M	1
URINA					
17/04/2025	0174200	SUELI DE OLIVEIRA PRATES	06/02/1972	F	1
HEMO, UREIA, CREA, NA, K, URINA					
17/04/2025	0174201	ANDREIA MOREIRA DE ANDRADE	31/03/1981	F	1
HEMO, UREIA, CREA, NA, K, CPK, CKMB, TROPO					
17/04/2025	0174202	GESSI LINS DE CARVALHO	18/11/1940	F	1
HEMO, UREIA, CREA, NA, K, GASO					

Pacientes por Data

LABORMED SERVICOS EM SAUDE LTDA

Convenio :

Periodo de 01-04-2025 a 30-04-2025

Data	Codigo	Paciente	Dt.Nasc	S	Convenio
17/04/2025	0174203	ABELSON COSTA SILVA	06/04/1973	M	1
URINA					
17/04/2025	0174204	ROSINEI DE JESUS SOUZA	22/01/1967	M	1
HEMO, CREA, UREIA, NA, K, TGO, TGP					
17/04/2025	0174205	GRACYANE DA SILVA DE OLIVEIRA	01/05/1999	F	1
HEMO, URINA					
17/04/2025	0174206	ANTONIO GALDINO DA SILVA	27/03/1952	M	1
HEMO, UREIA, CREA, NA, K, CPK, CKMB, TROPO, GASO					
17/04/2025	0174207	MARIELIA DIAS	05/05/1981	F	1
HEMO					
17/04/2025	0174208	GABRIEL MARQUES DO NASCIMENTO	17/07/2007	M	1
HEMO					
17/04/2025	0174209	GABRIEL MARIANO DE ALMEIDA	04/03/2010	M	1
HEMO					
17/04/2025	0174210	MARIA PRISCILA DA SILVA	22/04/1985	F	1
HEMO, UREIA, CREA, NA, K, TROPO, CKMB, CPK					
18/04/2025	0174211	MARISTELA DE OLIVEIRA	01/01/1971	F	1
HEMO, NA, K, UREIA, CREA, TGO, TGP, BILI					
17/04/2025	0174212	ADRIANA PASSARETTI RIZE	06/01/1979	F	1
HEMO, GASO					
17/04/2025	0174213	WANDERLEI ALMEIDA	21/02/1954	M	1
HEMO, UREIA, CREA, NA, K, CPK, URINA					
17/04/2025	0174214	EDZILDA RIBERIO MARTIMIANO	23/05/1969	F	1
HEMO, UREIA, CREA, NA, K, TGO, TGP, URINA					
17/04/2025	0174216	JOSIANE DE FARIA	04/12/1989	F	1
URINA					
17/04/2025	0174217	ARTHUR DO ESPIRITO SANTO	02/07/2004	M	1
URINA					
17/04/2025	0174218	DOUGLAS HENRIQUE DE OLIVEIRA	16/11/2004	M	1
HEMO					

Pacientes por Data

LABORMED SERVICOS EM SAUDE LTDA

Convenio :

Periodo de 01-04-2025 a 30-04-2025

Data	Codigo	Paciente	Dt.Nasc	S	Convenio
17/04/2025	0174219	ERALDO ABREU DE SOUZA	29/03/1985	M	1
HEMO, GASO					
17/04/2025	0174220	ALINE VIVIANE RODRIGUES	30/05/1992	F	1
URINA					
17/04/2025	0174221	MARISA HELENA DE OLIVEIRA	02/07/1962	F	1
URINA					
17/04/2025	0174222	ADRIANA SILVA DOS SANTOS	18/11/1977	F	1
HEMO, URINA					
17/04/2025	0174223	MARIA MADALENA DOMINGUES	15/04/1949	F	1
HEMO					
19/04/2025	0174224	NICOLAS ALVES DE BRITO	14/06/2007	M	1
HEMO					
19/04/2025	0174225	PASCOALINA PIRES DOMINGUES	13/04/1947	F	1
HEMO, CPK, CKMB, TROPO, UREIA, CREA					
19/04/2025	0174226	ROSANGELA DA SILVA BATISTA	25/03/1985	F	1
HEMO					
19/04/2025	0174227	APARECIDA ANGELICA DA SILVA	27/09/1956	F	1
HEMO, TGO, TGP, UREIA, CREA, NA, K, URINA					
29/04/2025	0174228	JULIANA FAUSTINO CONRADO	04/04/1985	F	1
HEMO					
29/04/2025	0174229	GIOVANNA FERREIRA RAMOS DA SILVA	29/04/2025	F	1
HEMO, AMILA, URINA, PCRT					
29/04/2025	0174230	ERIKA CRISTINA TAGLIOLI CARNEIRO	10/05/1980	F	1
URINA					
29/04/2025	0174231	JULIA NATALIA NASCIMENTO RODRIGUES	01/02/2003	F	1
URINA					
29/04/2025	0174232	MICHELI BELMONT DA SILVA	08/07/1984	F	1
HEMO					
29/04/2025	0174233	DIEGO CRUZ DE LIMA	06/06/1986	M	1
HEMO, GASO, CREA, TGO, TGP, UREIA, BILI					

Pacientes por Data

LABORMED SERVICOS EM SAUDE LTDA

Convenio :

Periodo de 01-04-2025 a 30-04-2025

Data	Codigo	Paciente	Dt.Nasc	S	Convenio
29/04/2025	0174234	MARIA ESTELA MENDES	29/09/1933	F	1
HEMO					
29/04/2025	0174235	TATIANE SANTANA ALEXANDRE	28/09/1987	F	1
URINA					
29/04/2025	0174236	SELMA CARVALHO ALVES	19/04/1960	F	1
HEMO					
29/04/2025	0174237	DOMINGOS ROBERTO NAPOLI	06/08/1952	M	1
URINA					
29/04/2025	0174238	LUCIENE BRASIL RODRIGUES	17/03/1985	F	1
URINA					
29/04/2025	0174240	MAILIN MACHADO	12/04/1983	M	1
HEMO, HCV, ANTIS					
29/04/2025	0174241	DANIELLY DE SOUZA CARDOSO	14/11/1993	F	1
URINA					
29/04/2025	0174242	ESTHER DANTAS BASBOSA	09/08/1990	F	1
URINA					
29/04/2025	0174243	MILENE RODRIGUES DA SILVA	26/12/2004	F	1
HEMO, AMILA, NA, K, UREIA, CREA, TGO, TGP					
29/04/2025	0174244	JOSE MARIA CORDEIRO	12/11/1951	M	1
HEMO, UREIA, CREA, AMILA, TGO, TGP, URINA					
29/04/2025	0174245	GABRIELA GOMES DA SILVA	03/07/2010	F	1
HEMO					
29/04/2025	0174246	NAMEI DE CAMARGO	31/10/1976	F	1
HEMO					
29/04/2025	0174247	MAYARA DA SILVA MOURA	13/06/1994	F	1
HEMO					
29/04/2025	0174248	KAUE RIBEIRO VARJAO	17/03/2001	M	1
URINA					
29/04/2025	0174249	FERNANDA BEATRIZ SANTOS DE FREITAS	16/06/2005	F	1
HEMO					

Pacientes por Data

LABORMED SERVICOS EM SAUDE LTDA

Convenio :

Periodo de 01-04-2025 a 30-04-2025

Data	Codigo	Paciente	Dt.Nasc	S	Convenio
29/04/2025	0174250	OCTAVIO TIBURCO WANDERLEI	21/06/2024	F	1
HEMO, TROPO					
29/04/2025	0174251	LARA MALIUK PINTO	05/06/2006	F	1
HEMO, UREIA CREA, NA, K, GASO					
29/04/2025	0174252	GEOVANNA DE OLIVEIRA ROSA LEAL	19/02/2007	F	1
HEMO					
29/04/2025	0174253	IRENE DE ASSIS SANDIM	17/04/1938	F	1
HEMO, UREIA, CREA, NA, K, URINA					
30/04/2025	0174254	ANA LUCIA DA SILVA GUIMARAES OBRECHT	06/02/1962	F	1
HEMO, UREIA, CREA, NA, K					
30/04/2025	0174255	ANTONIO JOSE DE OLIVEIRA	03/07/1943	M	1
URINA					
30/04/2025	0174256	JOSE NOGUEIRA	12/02/1932	M	1
HEMO, URINA					
30/04/2025	0174257	ROSIMEIRE DA SILVA CARVALHO	18/08/1980	F	1
HEMO, TGO, TGP, UREIA, CREA, NA, K, URINA					
30/04/2025	0174258	ALINE CAROLINA ALVES	14/06/1992	F	1
HEMO, UREIA, CREA, NA, K, URINA					
29/04/2025	0174259	CARLA PRISCILA OLIVEIRA DA SILVA	02/04/2005	F	1
HEMO					
30/04/2025	0174260	DALBERT SANTOS DA SILVA	07/01/2003	M	1
URINA					
30/04/2025	0174261	JESSICA DIAS DA SILVA	01/01/2000	F	1
URINA					
30/04/2025	0174262	IZALDINA HORTA HONORIO	22/06/1953	F	1
CPK, CKMB, TROPO					
30/04/2025	0174263	DENIS JONES DA SILVA	29/03/1988	M	1
HEMO, UREIA, CREA, NA, K					
30/04/2025	0174264	DEBORA JOANA DE FREITAS SODRES	25/07/1977	F	1
HEMO, NA, K, UREIA, CREA, CPK, CKMB, TROPO					

Pacientes por Data

LABORMED SERVICOS EM SAUDE LTDA

Convenio :

Periodo de 01-04-2025 a 30-04-2025

Data	Codigo	Paciente	Dt.Nasc	S	Convenio
30/04/2025	0174265	ADAILTON NEVES DOS SANTOS	04/11/1979	M	1
HEMO, UREIA, CREA, NA, K					
29/04/2025	0174267	CAMILA SILVA PEREIRA	18/08/1990	F	1
HEMO, AMILA, UREIA, CREA, TGO, TGP, URINA					
29/04/2025	0174268	ARTHUR SIQUEIRA RODRIGUES	21/05/2011	M	1
HEMO					
30/04/2025	0174269	MARIA SONIA DA SILVA SANTOS	27/04/1972	F	1
URINA					
30/04/2025	0174270	SOLANGE GOMES FERREIRA	17/10/1980	F	1
URINA					
30/04/2025	0174271	DANIEL CACILHA JUNIOR	15/09/1982	M	1
URINA					
30/04/2025	0174272	ANA ROSA DOS SANTOS FIGUEIREDO	23/12/1983	F	1
URINA					
30/04/2025	0174273	ROBERTO VILELLA MATIAS	15/04/1974	M	1
HEMO, AMILA					
30/04/2025	0174274	DIEGO GOIS DE SOUZA	28/08/1992	M	1
HEMO					
30/04/2025	0174275	NATHALIA Z.C.DA SILVA	08/11/2011	F	1
HEMO, URINA					
30/04/2025	0174276	ALZIRA DA ROCHA	08/03/1952	F	1
URINA					
30/04/2025	0174277	ANTONIO DE SOUZA	10/10/1954	M	1
URINA					
30/04/2025	0174278	GISELE ELAINE MACEDO BARBOSA	24/05/1978	F	1
HEMO, UREIA, CREA, GASO, URINA					
30/04/2025	0174279	FERNANDA DE MELLO DA SILVA	15/08/1982	F	1
HEMO, TSH, T4L, FE, FERRI, B12, VITAD, ZIN, DHT, HBSAG, ANTIS, HCV, HIV, FAN, LATEX					
30/04/2025	0174280	JOSE MANOEL DA SILVA	17/04/1961	M	1
HEMO					

Pacientes por Data

LABORMED SERVICOS EM SAUDE LTDA

Convenio :

Periodo de 01-04-2025 a 30-04-2025

Data	Codigo	Paciente	Dt.Nasc	S	Convenio
30/04/2025	0174281	ALAIDE SILVA LIMOEIRO	09/06/1953	F	1
HEMO					
30/04/2025	0174282	CARLOS ROBERTO ALVES	22/02/1974	M	1
HEMO					
30/04/2025	0174283	MARIA EDUARDA NOGUEIRA DE SOUZA	18/05/2005	F	1
URINA					
30/04/2025	0174284	DAVI MARIANO PENNA	15/11/1963	M	1
HEMO					
30/04/2025	0174285	OSVALDO DE FREITAS	23/08/1961	M	1
HEMO, UREIA, CREA, NA, K, TGO, TGP, BILI, AMILA					
30/04/2025	0174286	VIVIANE NEVES DA SILVA	04/06/1985	F	1
URINA					
30/04/2025	0174287	RAIMUNDA GONCALVES LIMA	04/12/1949	F	1
HEMO					
30/04/2025	0174288	RAFAEL DIRCEU DORTA	04/04/1992	M	1
URINA					
30/04/2025	0174289	LUAN DE OLIVEIRA	14/10/2001	M	1
HEMO					
30/04/2025	0174290	DANIELY MADUREIRA TRAVIA	17/02/1994	F	1
HEMO					
30/04/2025	0174291	VALDENIR XAVIER PROFETA	30/09/1959	M	1
URINA					
30/04/2025	0174292	CARLA PRISCILA OLIVEIRA DA SILVA	02/04/2005	F	1
URINA					
30/04/2025	0174293	MANOEL DOS SANTOS	15/04/1949	M	1
HEMO, UREIA, CREA					
30/04/2025	0174294	JOSIANE ESPIN GRACIANO CAVALCANTI	20/10/1992	F	1
URINA					
30/04/2025	0174295	RENATO ARRAZI SANCHES	15/01/1979	M	1
BK, HEMO, URINA					

Pacientes por Data

LABORMED SERVICOS EM SAUDE LTDA

Convenio :

Periodo de 01-04-2025 a 30-04-2025

Data	Codigo	Paciente	Dt.Nasc	S	Convenio
30/04/2025	0174296	MATHEUS FELIPE F. CAMPOS	30/04/2025	M	1
URINA					
30/04/2025	0174297	CRISTIANO DOS SANTOS	23/04/1977	M	1
HEMO					
30/04/2025	0174298	DANIELA THAUMATURGO TONHI	30/08/1976	F	1
HEMO, UREIA, CREA, NA, K					
30/04/2025	0174299	ROSIMEIRE CLARO	21/11/1966	F	1
HEMO, CREA, UREIA, NA, K					
30/04/2025	0174300	HELOISA MARIA	23/05/1978	F	1
HEMO, UREIA, CREA, NA, K					
30/04/2025	0174301	THAISLLENY EDUARHDA DE ALMEIDA	18/07/2009	F	1
HEMO, NA, K, URINA, UREIA, CREA					
30/04/2025	0174302	MARIA DAS DORES TEIXEIRA DE SOUZA	24/07/1965	F	1
HEMO, CPK, BILI					
30/04/2025	0174303	RAUL CHRISTIAN SILVA SANTOS	22/06/2003	M	1
HEMO					
30/04/2025	0174304	KAYLANE NEVES COELHO	18/02/2004	F	1
HEMO					
30/04/2025	0174305	KELLY RIBEIRO LEITE AZARIAS GUIMARAES	06/07/1982	F	1
TGO, TGP, HEMO					
30/04/2025	0174306	MARIA APARECIDA SILVA DOS SANTOS	12/08/1980	F	1
HEMO, AMILA, TGO, TGP, BILI, URINA					
30/04/2025	0174307	APARECIDA GIMENEZ	28/08/1957	F	1
URINA, HEMO					
30/04/2025	0174308	ELIANA RODRIGUES CANDIDA	18/09/1969	F	1
HEMO					
30/04/2025	0174309	DONIZETE DOS SANTOS GONCALVES	10/11/1964	F	1
HEMO, NA, K, UREIA, CREA, GASO					
26/04/2025	0174628	HELIO JOSE DO NASCIMENTO	12/05/1945	M	1
HEMO, UREIA, CREA, TGO, TGP, NA, K, FAL, GAMGT, BILI, URINA, PCRT					

Pacientes por Data

LABORMED SERVICOS EM SAUDE LTDA

Convenio :

Periodo de 01-04-2025 a 30-04-2025

Data	Codigo	Paciente	Dt.Nasc	S	Convenio
26/04/2025	0174629	MARIA APARECIDA NOBRE FERREIRA	17/07/1982	F	1
URINA					
26/04/2025	0174630	EMILY JULIA SANTOS SOUSA	20/09/2006	F	1
URINA					
26/04/2025	0174631	LUIZETE DOS SANTOS MOZELLI	20/02/1954	F	1
AMILA, BILI, CREA, K, TGO, NA, TGP, UREIA, HEMO					
26/04/2025	0174632	JOSE Q DA SILVA	20/06/1936	M	1
HEMO, TROPO, UREIA, CREA, NA, K, URINA					
26/04/2025	0174633	GERONIMO DE SIQUEIRA	30/09/1971	M	1
HEMO, TGO, TGP, UREIA, CREA, NA, K					
25/04/2025	0174634	ADRIANA FERREIRA SILVA	12/04/1972	F	1
HEMO, UREIA, CREA, URINA					
25/04/2025	0174635	MARINETE GUERRA DA SILVA	17/10/1953	F	1
HEMO, AMILA, TGO, TGP, UREIA, CREA, URINA					
25/04/2025	0174636	MARIA HELENA PEREIRA	01/03/1963	F	1
HEMO, AMILA, TGO, TGP, UREIA, CREA, URINA					
25/04/2025	0174637	JOSE ROBSON S DE LIMA	16/11/1978	M	1
HEMO					
25/04/2025	0174638	LUZIA MENDES DE SOUSA	01/11/1979	F	1
HEMO, UREIA, CREA, URINA					
25/04/2025	0174639	DELVITA BRANDAO	22/01/1945	F	1
HEMO, UREIA, CREA, NA, K, TGO, TGP, URINA					
25/04/2025	0174640	ELZA VICENCIA MARTINS	08/03/1948	M	1
HEMO, AMILA, TGO, TGP, UREIA, CREA, URINA					
25/04/2025	0174641	ZELINDA AMELIA BOANO	14/02/1944	F	1
HEMO, URINA, UREIA, CREA					
25/04/2025	0174642	FABIO HENRIQUE SANTOS	25/04/2025	M	1
HEMO					
25/04/2025	0174643	SILVANA LINARES COSTA	03/04/1975	F	1
HEMO, TGO, TGP					

Pacientes por Data

LABORMED SERVICOS EM SAUDE LTDA

Convenio :

Periodo de 01-04-2025 a 30-04-2025

Data	Codigo	Paciente	Dt.Nasc	S	Convenio
25/04/2025	0174644	ROBERT OBLESRCZUK BARROS DA SILVA FILHO	15/08/2005	M	1
HEMO, TGO, TGP					
25/04/2025	0174645	MATHEUS LIMA	04/02/2008	M	1
URINA					
25/04/2025	0174646	JOSE MOREIRA BORTELESSE	13/03/1939	M	1
URINA					
25/04/2025	0174647	REGINALDO VICENTE	28/07/1975	M	1
URINA					
25/04/2025	0174648	ANA MARIA DE JESUS SOUZA	17/08/1999	F	1
BK2					
25/04/2025	0174649	JONIS PEREIRA RAMOS	06/04/2004	M	1
HEMO					
25/04/2025	0174650	CATARINE FELIX DOS SANTOS	12/02/2007	F	1
HEMO					
25/04/2025	0174651	DIONIS DA SILVA	13/03/1981	M	1
HEMO					
25/04/2025	0174652	FERNANDA VITORIA PEREIRA BRAGA	02/04/2012	F	1
HEMO, UREIA, CREA, NA, K, TGO, TGP					
25/04/2025	0174653	MARIA DE FATIMA SANTOS	20/03/1965	F	1
HEMO					
25/04/2025	0174654	DAVID RODRIGUES PRADO	06/12/1994	M	1
HEMO					
25/04/2025	0174655	MARCELLA VALENTINA PEREIRA	05/09/2015	F	1
HEMO, TGO, TGP, AMILA, URINA					
25/04/2025	0174656	BEATRIZ DA SILVA CASPIRRO	16/01/2009	F	1
URINA					
25/04/2025	0174657	CLAUDIO PAVANI	19/09/1949	M	1
HEMO, UREIA, CREA, AMILA					
24/04/2025	0174658	VITOR BARCELLAS DE OLIVEIRA	02/05/2007	M	1
HEMO					

Pacientes por Data

LABORMED SERVICOS EM SAUDE LTDA

Convenio :

Periodo de 01-04-2025 a 30-04-2025

Data	Codigo	Paciente	Dt.Nasc	S	Convenio
24/04/2025	0174659	STEPHANIE LIMA DA SILVA	21/12/2003	F	1
HEMO, UREIA, CREA, URINA					
24/04/2025	0174660	SEVERINA JOSEFA DE SENA	16/10/1943	F	1
URINA					
25/04/2025	0174661	DORACI ENCARNAÇÃO	20/03/1953	F	1
URINA					
24/04/2025	0174662	ALEXANDRE BANQUINHO NOGUEIRA	20/05/1993	M	1
URINA					
24/04/2025	0174663	HERIDES DO CARMO DE GODOY SANTOS	20/06/1998	M	1
HEMO, GASO, URINA					
24/04/2025	0174664	JUVENTINO RODRIGUES	01/05/1955	M	1
HEMO, UREIA, CREA					
24/04/2025	0174665	ANTONIO GALDINO DA SILVA	27/03/1952	M	1
CPK, CKMB, TROPO					
27/04/2025	0174666	ANA MARIA DE JESUS SOUZA	17/08/1994	F	1
BHCG					
24/04/2025	0174667	ALMIRA GONÇALVES DA SILVA PEREIRA	07/09/1955	F	1
HEMO, UREIA, CREA, NA, K, URINA					
24/04/2025	0174668	JOAO MENDES CIQUEIRA	24/02/1984	M	1
HEMO, UREIA, CREA					
24/04/2025	0174669	IVANILDO VIEIRA	06/08/1967	M	1
HEMO, UREIA, CREA, NA, K, BILI					
24/04/2025	0174670	MARIA DAS GRAÇAS SANTOS GALVEZ	22/11/1960	F	1
HEMO, UREIA, CREA, URINA					
24/04/2025	0174671	CELSO MOURA DA SILVA	21/11/1971	M	1
HEMO, UREIA, CREA, NA, K, BILI, URINA					
24/04/2025	0174672	MARIA REGINA ALEIXO	02/04/1960	F	1
HEMO, UREIA, CREA, NA, K, BILI, AMILA, TGO, TGP, URINA					
24/04/2025	0174673	CRISTIANE B. CORDOVA	08/03/1995	F	1
URINA					

Pacientes por Data

LABORMED SERVICOS EM SAUDE LTDA

Convenio :

Periodo de 01-04-2025 a 30-04-2025

Data	Codigo	Paciente	Dt.Nasc	S	Convenio
24/04/2025	0174674	GIOVANNA XAVIER MELO	12/10/2004	F	1
URINA					
24/04/2025	0174675	KEILA DO NSCIMENTO	06/09/1980	F	1
HEMO, UREIA, CREA, NA, K, URINA					
24/04/2025	0174676	ELZA ROSA DE BRITO SANTOS	03/10/1952	F	1
HEMO, UREIA, CREA, NA, K, BILI, URINA					
24/04/2025	0174677	JOAO PEDRO B. SANTOS SILVA	08/02/2007	M	1
HEMO, UREIA, CREA, NA, K, BILI, URINA					
24/04/2025	0174678	CRISTIANE B. CORDOVA	08/03/1995	F	1
HEMO, UREIA, CREA, NA, K, BILI, AMILA, TGO, TGP, URINA					
24/04/2025	0174679	NATHALIN PASOTTO	22/09/1998	F	1
HEMO, TGO, TGP, URINA					
24/04/2025	0174680	VICTORIA SOUZA NASCIMENTO	12/12/2002	F	1
HEMO, UREIA, CREA, NA, K, BILI, URINA					
24/04/2025	0174681	AUDRIA SILVA GODOI	17/05/1980	F	1
URINA					
24/04/2025	0174682	WAGNER MORAIS BONFIM	13/10/1980	M	1
HEMO, TP, TTPA, UREIA, CREA, NA, K, GLICO, BILI, GASO, LACTA, URINA					
24/04/2025	0174683	JURANDIR FERRARI	13/04/1973	M	1
HEMO, UREIA, CREA, TGO, TGP					
24/04/2025	0174684	FLAVIO MAXIMIANO	13/06/1985	M	1
URINA					
25/04/2025	0174685	JOAO GUILHERME RUIZ	04/11/1997	M	1
HEMO					
25/04/2025	0174686	SEVERINO DA SILVA	04/04/1967	M	1
URINA					
24/04/2025	0174687	MATHEUS LIMA COLANTUONO	04/02/2008	M	1
HEMO, GASO, UREIA, CREA, NA, K, BILI, URINA, LACTA, PCRT, DHL, GLICO					
24/04/2025	0174688	SEVERINO GUEDES DA SILVA	15/02/1923	M	1
HEMO, UREIA, CREA, NA, K, BILI, URINA					

Pacientes por Data

LABORMED SERVICOS EM SAUDE LTDA

Convenio :

Periodo de 01-04-2025 a 30-04-2025

Data	Codigo	Paciente	Dt.Nasc	S	Convenio
24/04/2025	0174689	GABRIEL GONCALVES DOS SANTOS	24/11/2019	M	1
HEMO, TGO, TGP, URINA					
24/04/2025	0174690	THIAGO LEONARDO DE SOUZA	20/07/1986	M	1
URINA					
24/04/2025	0174691	MONICA PINHEIRO AGUIAR	23/08/1975	F	1
URINA					
25/04/2025	0174692	THIAGO ABDIAS DE JESUS	30/07/1984	M	1
HEMO, UREIA, CREA, TGO, TGP, AMILA, URINA					
25/04/2025	0174693	DENISE XAVIER VIANA DE BRITO	19/08/1953	F	1
HEMO, UREIA, CREA, URINA					
25/04/2025	0174694	CARLOS ROBERTO ALVES	22/02/1974	M	1
HEMO					
24/04/2025	0174695	JULIA LIMA DE CASTRO	20/01/2005	F	1
URINA					
24/04/2025	0174696	GABRIELLY CIPRIANO DAVID	02/01/2000	F	1
HEMO, URINA					
24/04/2025	0174697	LUCI DIAS	27/03/1978	M	1
URINA					
24/04/2025	0174698	ANDRE MARTINS PEREIRA	08/11/1980	M	1
URINA					
24/04/2025	0174699	AFDEVALDO ALVES MOURA	24/04/2025	M	1
HEMO, UREIA, CREA, NA, K, BILI, URINA					
24/04/2025	0174701	JOAO GILBERTO BUENO RICO	16/03/1963	M	1
HEMO, UREIA, CREA, NA, K, CPK, DIMD					
24/04/2025	0174702	MARINOLVA DA SILVA BANI	28/11/1953	F	1
URINA					
24/04/2025	0174703	FELIPE SILVA DOS SANTOS	24/11/1992	M	1
HEMO					
24/04/2025	0174704	JOSE ROBSON S DE LIMA	16/11/1978	M	1
HEMO					

Pacientes por Data

LABORMED SERVICOS EM SAUDE LTDA

Convenio :

Periodo de 01-04-2025 a 30-04-2025

Data	Codigo	Paciente	Dt.Nasc	S	Convenio
24/04/2025	0174705	ROSA TEIXEIRA DA SILVA	29/11/1954	F	1
HEMO, UREIA, CREA, NA, K, TGO, TGP					
24/04/2025	0174706	MARIA GARCIA CONDE RIBEIRO	12/07/1975	F	1
HEMO					
24/04/2025	0174708	RAQUEL FERNANDES	25/08/1978	F	1
HEMO, AMILA, BILI, UREIA, CREA					
24/04/2025	0174709	ERIVELTON ALEX DOS SANTOS GONCALVES	24/11/2000	M	1
HEMO, TGO, TGP					
24/04/2025	0174710	RENAN T OLIVEIRA	05/08/1989	M	1
HEMO, TGO, TGP					
24/04/2025	0174711	EDMARCOS MARTINS	21/06/1983	M	1
HEMO, AMILA, TGO, TGP, UREIA, CREA					
24/04/2025	0174712	ADRIANA PASSARETTI RIZE	06/04/1979	F	1
GASO					
24/04/2025	0174713	REGIANE P DE SA	15/07/1997	F	1
HEMO, URINA					
24/04/2025	0174714	CARLOS ALEXANDRE DA SILVA LOPES	19/02/1979	M	1
URINA					
24/04/2025	0174715	RICARDO E GOMES BARBOSA	07/08/1983	M	1
HEMO					
24/04/2025	0174716	RAISSA PIRES DA SILVA	20/06/1999	F	1
HEMO, TGO, TGP, URINA					
24/04/2025	0174717	RYAN RIBEIRO DOS SANTOS	08/04/2011	M	1
HEMO					
23/04/2025	0174718	WANDERSON APARECIDO DE SOUZA	10/09/1976	M	1
HEMO, TGO, UREIA, CREA, NA, K					
24/04/2025	0174719	PALOMA ALVES	10/07/1993	M	1
URINA					
23/04/2025	0174720	VALTER ANTONIO BARDESCO	29/09/1951	M	1
TROPO, CPK, CKMB					

Pacientes por Data

LABORMED SERVICOS EM SAUDE LTDA

Convenio :

Periodo de 01-04-2025 a 30-04-2025

Data	Codigo	Paciente	Dt.Nasc	S	Convenio
23/04/2025	0174721	JEFFERSON CONCEICAO DA SILVA	22/02/1988	M	1
HEMO, TGO, TGP, UREIA, CREA					
23/04/2025	0174722	JOSE OLIMPIO DA SILVA	19/03/1952	M	1
HEMO, UREIA, CREA, TGO, TGP, URINA, AMILA, GASO					
23/04/2025	0174723	MAYLIME QUEIROZ SOARES	08/10/1994	F	1
HEMO					
23/04/2025	0174724	FRANCIVALDA RODRIGUES FERREIRA	06/09/1970	M	1
HEMO					
23/04/2025	0174725	JOSE MARIA MENDES	08/07/1960	M	1
TROPO, CPK, CKMB, UREIA, CREA					
23/04/2025	0174726	LUAN MOREIRA RODRIGUES CHINA	11/04/2004	M	1
HEMO					
23/04/2025	0174727	ADRIANA JULIA DA CONCEIÇAO SILVA	03/09/1996	F	1
HEMO					
16/04/2025	0174728	LUCIO JUNIOR ALVES DE SOUSA	07/06/2001	M	1
HBGLI, GLICO, UREIA, CREA, COLES, TRI, TGO, TGP, VITAD, B12, FE					
17/04/2025	0174729	ANA LUCIA CARDOSO	19/01/1965	F	20
ANATB					
17/04/2025	0174730	CELY APARECIDA DUTRA CIDA DE FUDA	29/06/1966	F	20
ANATB					
17/04/2025	0174731	ADEMAR COSTODIO	27/11/1954	M	20
ANATB					
17/04/2025	0174732	ROSENEIDE ALVES DE ABREU SILVA	23/10/1968	F	20
ANATB					
17/04/2025	0174733	AMANDA REGINA FONSECA SOARES	24/12/1989	F	20
ANATB					
17/04/2025	0174734	PRISCILA DA SILVA AVELINO ANGELO	25/11/1992	F	20
ANAT2					
17/04/2025	0174735	CLEMENTE MACHADO DA SILVA	21/10/1943	F	20
ANATB					

Pacientes por Data

LABORMED SERVICOS EM SAUDE LTDA

Convenio :

Periodo de 01-04-2025 a 30-04-2025

Data	Codigo	Paciente	Dt.Nasc	S	Convenio
17/04/2025	0174736	JANAINA SILVA RAMOS	17/02/1988	F	20
ANAT2					
17/04/2025	0174737	KAUA HENRIQUE BESSON DE ARAUJO	03/11/2009	M	20
ANATB					
17/04/2025	0174738	LUCIENE VIEIRA DA SILVA	16/01/1957	F	20
ANATB					
17/04/2025	0174739	BRUNA REGINA PIASTRELLI DO CARMO LIMA	24/09/1983	F	20
ANATB					
17/04/2025	0174740	ANDERSON COSTA SURIANO	13/11/1981	M	20
ANATB					
17/04/2025	0174741	CRISTIANE JESUS DE MORAES	12/03/1984	F	20
ANATB					
17/04/2025	0174742	ODETE DA SILVA LEMES	15/03/1956	F	20
ANATB					
17/04/2025	0174743	FRANCISCO DE ASSIS SANTANA	15/12/1957	M	20
ANATB					
17/04/2025	0174744	MARILEIDE DE SOUZA MEDEIROS	17/02/1972	F	20
ANATB					
27/04/2025	0174745	DANIELA LIMA DOS SANTOS	31/05/1988	F	1
HEMO, URINA					
27/04/2025	0174746	RACHEL GUZZO	17/01/1930	F	1
HEMO, UREIA, CREA, URINA					
27/04/2025	0174747	CARLOS ROBERTO ALVES	22/02/1974	M	1
HEMO					
27/04/2025	0174748	MARCELO APARECIDO NOGUEIRA	27/09/1978	M	1
HEMO					
27/04/2025	0174749	LARISSA DOS SANTOS	06/07/2000	F	1
URINA					
27/04/2025	0174750	ERIC FERREIRA	12/05/2004	M	1
HEMO					

Pacientes por Data

LABORMED SERVICOS EM SAUDE LTDA

Convenio :

Periodo de 01-04-2025 a 30-04-2025

Data	Codigo	Paciente	Dt.Nasc	S	Convenio
27/04/2025	0174751	PEDRO EMILIANO DE LIMA	04/08/1951	M	1
HEMO, UREIA, CREA, URINA					
27/04/2025	0174752	GIVONETE LEITE NEVES DE ARAUJO	21/11/1975	M	1
URINA					
27/04/2025	0174753	DIEGO DE SOUZA BRITO	16/06/1982	M	1
HEMO					
27/04/2025	0174754	ELAINE CRISTINA DE SOUZA	06/03/1982	F	1
HEMO, URINA					
27/04/2025	0174756	GIOVANNA OZONIO DOS SANTOS	26/02/2007	F	1
HEMO, TGO, TGP					
27/04/2025	0174757	MARIA PERPETUA COSTA DE OLIVEIRA	17/06/1937	F	1
HEMO, UREIA, CREA, URINA					
27/04/2025	0174758	SONIA REGINA	10/11/1951	F	1
HEMO, UREIA, CREA, TGO, TGP, URINA					
27/04/2025	0174759	PAULO ROBERTO FERREIRA	25/03/1958	M	1
HEMO					
27/04/2025	0174760	MARIA LUIZA DE ANDRADE	07/09/1938	F	1
HEMO, TGO, TGP					
27/04/2025	0174761	RAFAEL MANCILIO DE SANT ANNA	12/06/1989	M	1
HEMO					
27/04/2025	0174762	HENRY COSTA MARQUES	06/11/1998	M	1
HEMO					
27/04/2025	0174763	JUAN BERTUNES DIAS DE SANTANA	31/07/1998	M	1
HEMO					
27/04/2025	0174764	MICHELLE RODRIGUES EVANGELISTA	07/08/2001	M	1
TROPO, CKMB, CPK					
27/04/2025	0174765	ANA CLARA	08/03/1949	F	1
URINA					
27/04/2025	0174766	CLAUDENIA DE JESUS SILVA SANTOS	27/06/1954	F	1
HEMO, UREIA, CREA, TGO, TGP, NA, K, URINA					

Pacientes por Data

LABORMED SERVICOS EM SAUDE LTDA

Convenio :

Periodo de 01-04-2025 a 30-04-2025

Data	Codigo	Paciente	Dt.Nasc	S	Convenio
27/04/2025	0174767	KARINA MARIA DE JESUS DE BRITO	18/04/2006	F	1
HEMO, UREIA, CREA					
27/04/2025	0174768	ANDERSON FERREIRA DA SILVA	09/09/1975	M	1
TROPO, CKMB, CPK					
27/04/2025	0174769	LUCAS DIAS APOLINARIO	22/01/2000	M	1
TROPO, CKMB, CPK					
27/04/2025	0174770	ANDRE RICARDO SANTANA	02/07/1978	M	1
HEMO, URINA					
27/04/2025	0174771	THAMIRES MARTINS DOS SANTOS	15/09/2004	F	1
URINA					
27/04/2025	0174772	MILTON DA SILVA	02/09/1950	M	1
HEMO, UREIA, CREA, URINA					
27/04/2025	0174773	SILVANA ALVES DE ARAUJO	07/11/1990	F	1
HEMO, UREIA, CREA, NA, K, URINA					
27/04/2025	0174774	TERESINHA FIRMINO DA SILVA	20/04/1967	F	1
URINA					
27/04/2025	0174775	SUELI MARIA JOAQUIM DA SILVA	03/09/1956	F	1
HEMO, UREIA, CREA, URINA					
27/04/2025	0174776	FERNANDO DOS SANTOS	26/02/1978	M	1
URINA					
27/04/2025	0174777	GISELE SILVA	25/05/1986	F	1
HEMO					
27/04/2025	0174778	ROSANA BATISTA DOS SANTOS ANDRADE	06/01/1977	F	1
URINA					
27/04/2025	0174779	ANTONIETA BERNARDO	12/03/1952	F	1
HEMO, TGO, TGP, URINA					
27/04/2025	0174780	LUCAS DIAS APOLINARIO	22/01/2000	M	1
TROPO, CKMB, CPK					
27/04/2025	0174781	GUILHERME ROCHA AMANTE	30/04/1992	M	1
HEMO, UREIA, CREA, TGO, TGP, URINA					

Pacientes por Data

LABORMED SERVICOS EM SAUDE LTDA

Convenio :

Periodo de 01-04-2025 a 30-04-2025

Data	Codigo	Paciente	Dt.Nasc	S	Convenio
27/04/2025	0174783	SANDRA JOSEFINA G MACHADO	01/01/1958	F	1
URINA					
27/04/2025	0174784	WILSON ARAUJO DOS SANTOS	22/05/1963	M	1
HEMO, TGO, TGP					
27/04/2025	0174785	LARISSA VITORIA BEZERRA RODRIGUES	02/11/2008	F	1
HEMO, TGO, TGP, NA, K, UREIA, CREA, URINA					
27/04/2025	0174786	HAMILTON FRANCISCO BARBOSA	27/08/1958	M	1
HEMO, TGO, TGP, UREIA, CREA, NA, K					
27/04/2025	0174787	MICHELLE GOMES SOUSA DE SENA	15/12/1996	F	1
HEMO					
27/04/2025	0174788	GLAUCIA DAMIANO PEREIRA CARDOSO	19/05/1988	F	1
HEMO, TGO, TGP, UREIA, CREA, NA, K, URINA					
27/04/2025	0174789	GIOVANNA XAVIER MELO	12/10/2004	F	1
HEMO, UREIA, CREA, URINA					
27/04/2025	0174790	MAITE LUZ DE OLIVEIRA	15/01/1996	F	1
HEMO, TGO, TGP					
27/04/2025	0174791	WILSON ARAUJO DOS SANTOS	22/05/1963	M	1
URINA					
27/04/2025	0174792	JOSE LOPES LUIZ DE MOURA	24/05/1960	M	1
HEMO, URINA, NA, K, UREIA, CREA					
27/04/2025	0174793	PALOMA MARIANO	28/10/1992	F	1
URINA					
27/04/2025	0174794	BRUNO HEITOR MARQUES DO CARMO	01/01/1996	M	1
HEMO					
27/04/2025	0174795	BRUNO HENRIQUE FIDELES BATISTA	23/08/1994	M	1
HEMO, URINA					
28/04/2025	0174796	BERNADETE APARECIDA DOS SANTOS	05/05/1960	F	1
URINA					
27/04/2025	0174797	LUCAS DIAS APOLINARIO	22/01/2000	M	1
CKMB, CPK, TROPO					

Pacientes por Data

LABORMED SERVICOS EM SAUDE LTDA

Convenio :

Periodo de 01-04-2025 a 30-04-2025

Data	Codigo	Paciente	Dt.Nasc	S	Convenio
28/04/2025	0174798	THALITA HEMANUELLI BEJA	13/07/1984	F	1
HEMO, UREIA, CREA, NA, K					
27/04/2025	0174799	DORACI MARTINS	17/08/1940	F	1
HEMO, UREIA, CREA, TGO, TGP, URINA					
28/04/2025	0174800	JOSEMIR CHAGAS BARBOSA	28/04/1984	M	1
URINA					
28/04/2025	0174801	JOSE SENA DE LIMA	22/09/1937	M	1
URINA					
27/04/2025	0174802	NOEMIA ROSA DE SOUZA	09/08/1942	F	1
HEMO, UREIA, CREA, NA, K, URINA					
28/04/2025	0174803	GUUSTAVO DO AMARAL	03/11/1984	M	1
URINA					
28/04/2025	0174804	MARIO CESAR SIGNOROLLI	23/08/1981	M	1
URINA					
27/04/2025	0174805	ALEX MOURA	21/03/1983	M	1
HEMO, URINA, UREIA, CREA, AMILA, TGO, TGP, BILI					
28/04/2025	0174806	NELSON FERNANDES DE SOUSA	04/08/1941	M	1
HEMO, UREIA, CREA, NA, K, TGO, TGP, BILI, AMILA, URINA					
28/04/2025	0174807	MARIA JOSIANE FERREIRA DIAS	17/11/1990	F	1
URINA					
28/04/2025	0174808	LUCIMARA DA SILVA	04/10/1971	F	1
URINA					
28/04/2025	0174809	ODILON PACHECO BARBOSA	11/11/1967	M	1
URINA					
28/04/2025	0174810	ADRIANA FERREIRA SILVA	12/04/1972	F	1
HEMO, UREIA, CREA, NA, K, URINA					
28/04/2025	0174811	GABRIELA VICTORIA DOS SANTOS ALMEIDA	30/04/2004	F	1
HEMO, UREIA, CREA					
28/04/2025	0174812	DORACI ENCARNACAO	20/03/1953	F	1
BILI, CREA, FAL, UREIA, HEMO, TGO, TGP, GAMGT					

Pacientes por Data

LABORMED SERVICOS EM SAUDE LTDA

Convenio :

Periodo de 01-04-2025 a 30-04-2025

Data	Codigo	Paciente	Dt.Nasc	S	Convenio
28/04/2025	0174813	DORA LEITE GUIMARAES NORONHA	12/03/1962	F	1
HEMO, CPK, UREIA, CREA, NA, K					
28/04/2025	0174814	MARIA APARECIDA JANUARIO	01/06/1952	F	1
URINA					
28/04/2025	0174815	GRACIELA RODRIGUES	25/02/1985	F	1
CREA, K, NA, TGO, TGP, UREIA, HEMO, URINA					
28/04/2025	0174816	BRIGIDO MARTINS CLEMENTE	21/04/1964	M	1
HEMO					
28/04/2025	0174817	BENEDITA PEREIRA NATALE	20/06/1937	F	1
AMILA, CREA, BILI, K, NA, TGO, TGP, HEMO, URINA					
28/04/2025	0174818	MARCIA CRUZ GONÇALVES	28/12/1980	F	1
URINA					
28/04/2025	0174819	WELLINGTON DOS SANTOS	22/10/1982	M	1
HEMO, TGO, TGP					
28/04/2025	0174820	IVONETE COSMO DA S FEITOSA	13/03/1962	F	1
HEMO, NA, K, UREIA, CREA					
28/04/2025	0174821	MAURICIO SOLDA	07/08/1954	M	1
HEMO, UREIA, CREA, TGO, TGP, BILI, AMILA, NA, K, GASO, URINA					
28/04/2025	0174822	LUIZ CARLOS GONCALVES	06/10/1955	M	1
HEMO, UREIA, CREA, TGO, TGP, NA, K, GASO					
28/04/2025	0174823	HUMBERTO SACRAMENTO SANTOS	10/02/1965	M	1
TGO, TGP, HEMO					
28/04/2025	0174824	STEPHANIE AUGUSTUS DE OLIVEIRA GURGEL	05/02/2002	F	1
URINA					
28/04/2025	0174825	JULIANA GENELICE DA SILVA	13/10/1987	F	1
HEMO					
28/04/2025	0174826	VALDECI ALVES CAETANO	04/01/1970	M	1
URINA					
28/04/2025	0174827	LORENZO TRINDADE SANTOS	22/04/2019	M	1
URINA, HEMO					

Pacientes por Data

LABORMED SERVICOS EM SAUDE LTDA

Convenio :

Periodo de 01-04-2025 a 30-04-2025

Data	Codigo	Paciente	Dt.Nasc	S	Convenio
29/04/2025	0174828	BENICIO HENRIQUE CORREIA DE OLIVEIRA	18/02/2025	M	1
HEMO, GLICO, TGO, TGP, UREIA, K, PCRT					
29/04/2025	0174829	BEATRIZ AMALIA MINUNCIO DOS REIS	05/06/2013	F	1
TGO, TGP, HEMO					
29/04/2025	0174830	JOSE ANTHONY DE BRITO ANDRADE	06/03/2025	M	1
HEMO					
29/04/2025	0174831	ARTHUR SAMUEL SOUZA SANTOS	29/06/2022	M	1
HEMO, UREIA, CREA, TGO, TGP, NA, K, URINA					
27/04/2025	0174832	OLADIR BANI	28/04/1961	M	1
URINA					
27/04/2025	0174833	CICERA SILVINA DA CONCEICAO PEREIRA	17/07/1950	F	1
HEMO, UREIA, CREA, TGO, TGP, URINA, NA, K					
27/04/2025	0174834	MARIA DAS GRACAS MENEZES	17/08/1955	F	1
HEMO, URINA, UREIA, CREA					
27/04/2025	0174835	NICOLLE LOPES	24/10/1989	F	1
HEMO					
29/04/2025	0174836	VITOR GABRIEL SILVA SANTANA	10/04/2015	M	1
URINA, HEMO, TGO, TGP, UREIA, CREA					
29/04/2025	0174837	RICHARD GABRIEL DA SILVA SANTOS	20/02/2013	M	1
HEMO, AMILA					
29/04/2025	0174838	VITORIA MELISSA DIAS SILVA	23/01/2017	F	1
HEMO, TGO, TGP, URINA					
29/04/2025	0174839	MIGUEL MORENO DIOS	25/08/2016	M	1
HEMO, AMILA					
29/04/2025	0174840	HADASSA LIMA VITOR	15/05/2019	F	1
URINA					
30/04/2025	0174841	ANA BEATRIZ DA SILVA FONSECA	18/04/2014	F	1
HEMO, URINA					
30/04/2025	0174842	SOPHIA SANTOS DE MOURA	31/07/2022	F	1
URINA, HEMO, PCRT					

Pacientes por Data

LABORMED SERVICOS EM SAUDE LTDA

Convenio :

Periodo de 01-04-2025 a 30-04-2025

Data	Codigo	Paciente	Dt.Nasc	S	Convenio
30/04/2025	0174843	HEITOR DE SOUZA REIS	25/11/2024	M	1
HEMO, PCRT, URINA					
29/04/2025	0174844	LORENZO DE LIMA SILVA	20/07/2023	M	1
HEMO, NA, K, UREIA, CREA, TGO, TGP, URINA					
19/04/2025	0174845	RAUL MARQUES DE MORAIS	10/10/2021	M	1
HEMO, URINA					
19/04/2025	0174846	VICTOR LOPES	04/05/2015	M	1
HEMO					
19/04/2025	0174847	ESDRAS FELIPE MONTEIRO DA SILVA	19/01/2024	M	1
HEMO, URINA					
19/04/2025	0174848	MURILLO R. DOS SANTOS	23/11/2016	M	1
HEMO, URINA					
19/04/2025	0174849	HELENA RODRIGUES CRIVELANO	23/05/2019	F	1
URINA					
19/04/2025	0174850	PEDRO BELLA GUERREIRO	27/01/2017	M	1
URINA					
19/04/2025	0174851	LORENA SILVA DE JESUS	20/05/2016	F	1
HEMO, URINA					
19/04/2025	0174852	AGATHA ROSA OLIVEIRA	13/02/2025	F	1
HEMO, URINA					
19/04/2025	0174853	MIRELLA LIZ ALVES DE SOMONE	11/01/2019	F	1
HEMO, URINA					
19/04/2025	0174854	MAYA SOPHIA GOMES DOS SANTOS	23/03/2022	F	1
URINA					
19/04/2025	0174856	MARIA CLARA D. MARTINS	27/04/2015	F	1
URINA					
19/04/2025	0174857	LEVI MIGUEL M GOMES	21/12/2024	M	1
HEMO					
19/04/2025	0174858	ALICIA DA SILVA	24/02/2025	F	1
HEMO, URINA					

Pacientes por Data

LABORMED SERVICOS EM SAUDE LTDA

Convenio :

Periodo de 01-04-2025 a 30-04-2025

Data	Codigo	Paciente	Dt.Nasc	S	Convenio
19/04/2025	0174859	EMANUELLE MARTINS DOS SANTOS	22/09/2022	F	1
URINA					
19/04/2025	0174860	KAIQUE BERTUQUI	25/05/2018	F	1
HEMO, URINA					
20/04/2025	0174861	AYLA DO NASCIMENTO	14/03/2024	F	1
HEMO, URINA					
20/04/2025	0174862	ANA LUCIA ALVES DOS REIS	17/06/2023	F	1
URINA					
20/04/2025	0174863	AYLA DO NASCIMENTO MARTINS	14/03/2023	F	1
TGO, TGP, NA, K, UREIA, CREA, URINA					
20/04/2025	0174864	JOAQUIM ALMEIDA BARTALOTTI	12/08/2022	M	1
URINA					
20/04/2025	0174865	ALYSSON FREIRE SENA DA SILVA	22/07/2018	M	1
HEMO, NA, K, TGO, TGP, UREIA, CREA, URINA					
20/04/2025	0174866	TAYRA SOPHIA BOIKO SILVA COSTA	18/08/2022	F	1
URINA					
20/04/2025	0174867	ANTHONY ALVES COELHO	13/02/2024	M	1
HEMO, NA, K, TGO, TGP, UREIA, CREA, URINA					
20/04/2025	0174868	AYLA VITORIA OLIVEIRA GOMES DA SILVA	20/01/2022	F	1
HEMO, TGO, TGP, NA, K, UREIA, CREA, URINA					
20/04/2025	0174869	MIGUEL DIOGENES ALVES DOS REIS MOREIRA	16/03/2018	M	1
URINA					
21/04/2025	0174870	MURILO MENESES DE OLIVEIRA	08/09/2024	M	1
HEMO, PCRT, UREIA, CREA, NA, K, GASO					
21/04/2025	0174871	JASMINE OLIVEIRA VEIGA	28/01/2022	F	1
URINA					
21/04/2025	0174872	DEIVISSON SANTOS SILVA	09/06/2015	M	1
HEMO, UREIA, CREA, URINA					
21/04/2025	0174873	ANNA LUNA FREITAS DOS SANTOS	19/09/2023	F	1
URINA					

Pacientes por Data

LABORMED SERVICOS EM SAUDE LTDA

Convenio :

Periodo de 01-04-2025 a 30-04-2025

Data	Codigo	Paciente	Dt.Nasc	S	Convenio
21/04/2025	0174875	PEDROHENRIQUE LOPES LEONCIO	24/02/2022	M	1
HEMO					
21/04/2025	0174876	ARTHUR SANTOS DO NASCIMENTO	25/11/2019	M	1
HEMO					
21/04/2025	0174877	MATTEO DOS SANTOS BLONDET	16/07/2023	M	1
HEMO					
21/04/2025	0174878	VALLENTINA FERREIRA DOS SANTOS	27/02/2023	F	1
HEMO					
22/04/2025	0174879	MAX FREIRE DO NASCIMENTO	23/12/2021	M	1
HEMO, TGO, TGP, AMILA, URINA					
22/04/2025	0174880	LIVIA DOS SANTOS CARVALHO	01/08/2019	F	1
HEMO, URINA					
22/04/2025	0174881	BIANCA GODINHO DE LIMA	06/09/2016	F	1
URINA					
22/04/2025	0174882	BRYAN TAVARES DA SILVA	11/03/2025	M	1
HEMO, UREIA, CREA, NA, K, PCRT					
22/04/2025	0174883	THEO MELO SOUZA	12/10/2024	M	1
URINA					
22/04/2025	0174884	NICOLAS DOS SANTOS	14/06/2016	M	1
HEMO, URINA					
22/04/2025	0174885	EMANUEL BARBOSA SOUZA	07/03/2020	M	1
HEMO, NA, K, GASO					
22/04/2025	0174886	SOFIA G. PESTANA	06/04/2025	F	1
HEMO, NA, K, TGO, TGP, UREIA, CREA, GASO, URINA					
22/04/2025	0174887	KALEO MONTEIRO NACIMENTO	17/06/2023	M	1
HEMO, URINA					
22/04/2025	0174888	BRAYAN FERREIRA DA SILVA	19/07/2019	M	1
HEMO					
23/04/2025	0174889	KAUAN DOS SANTOS FLORENCIO	15/10/2014	M	1
HEMO, UREIA, CREA, URINA					

Pacientes por Data

LABORMED SERVICOS EM SAUDE LTDA

Convenio :

Periodo de 01-04-2025 a 30-04-2025

Data	Codigo	Paciente	Dt.Nasc	S	Convenio
23/04/2025	0174890	ALEXIA NUNES GRAMALIZH	08/06/2018	F	1
HEMO, PCRT					
23/04/2025	0174891	NICOLAS OTAVIO OLIVEIRA DA SILVA	23/02/2014	M	1
HEMO					
23/04/2025	0174892	GABRIEL VICTOR DA SILVA COLHADO	05/09/2024	M	1
HEMO					
23/04/2025	0174893	ALEXIA NEVES GRAMLICH	08/06/2018	M	1
URINA					
23/04/2025	0174894	KAUANNY VITORIA ALVES DE SOUZA	11/03/2018	F	1
URINA					
24/04/2025	0174895	MIGUEL AFONSO DE SILVA	14/06/2023	M	1
HEMO					
24/04/2025	0174896	EMANUEL HENRIQUE VIANA	02/12/2024	M	1
HEMO, TGO, TGP					
24/04/2025	0174897	CRISTIANO FAGUNDES FERREIRA	06/07/2017	M	1
HEMO					
24/04/2025	0174898	LORENZO DOS SANTOS CHAGAS PIZOL	18/05/2019	M	1
HEMO					
24/04/2025	0174899	MARIA EDUARDA P BRAVO	28/05/2017	F	1
HEMO, NA, K, TGO, TGP, UREIA, CREA, URINA					
24/04/2025	0174900	LUCAS FREITAS DO CARMO	09/01/2023	M	1
HEMO, URINA					
24/04/2025	0174901	CECILIA DE OLIVEIRA SANTOS	05/07/2023	F	1
URINA					
24/04/2025	0174902	FABRICIO SILVA GIMENEZ	18/11/2016	M	1
HEMO					
24/04/2025	0174903	SUZAN GOMES	03/03/1983	F	1
HEMO, URINA					
24/04/2025	0174904	JULIA SANTOS DE AZEVEDO	02/10/2012	F	1
HEMO, TGO, TGP, UREIA, CREA, NA, K, URINA					

Pacientes por Data

LABORMED SERVICOS EM SAUDE LTDA

Convenio :

Periodo de 01-04-2025 a 30-04-2025

Data	Codigo	Paciente	Dt.Nasc	S	Convenio
25/04/2025	0174905	ANTHONY LOPES RODRIGUES	03/02/2023	M	1
HEMO, NA, TGO, TGP, UREIA, CREA, URINA					
26/04/2025	0174906	INGRID MOREIRA DA SILVA	30/04/2013	F	1
URINA					
26/04/2025	0174907	ANA MARIA DE JESUS SOUZA	17/08/1994	F	1
HEMO, UREIA, CREA, NA, K, PCRT, GASO, LACTA, PROT, DHL, TGO, TGP, FAL, GAMGT, AMILA HIV, HCV, HBSAG, VDRL					
26/04/2025	0174908	ISAAC MONTEIRO	08/06/2015	M	1
URINA					
22/04/2025	0174909	ROGERIO NUNES MARTINS	01/03/1977	M	1
HEMO, URINA					
22/04/2025	0174910	MARIA IVONETE DA CONCEIÇÃO	23/08/1964	F	1
URINA					
22/04/2025	0174911	MAYARA PASOTTO FERREIRA	09/01/1982	F	1
URINA					
26/04/2025	0174912	MARIA EDUARDA FREITAS DO CARMO	24/08/2020	F	1
URINA					
22/04/2025	0174913	EVELLYN LIMA DA SILVA	16/03/2003	F	1
URINA					
26/04/2025	0174914	ELOA CARVALHO	11/08/2022	F	1
HEMO, URINA					
26/04/2025	0174915	MIGUEL RAVI LOPES DO CARMO	26/11/2022	M	1
HEMO, GASO, UREIA, CREA, TGO, TGP, URINA					
26/04/2025	0174916	DANIEL CAETANO PEREIRA	21/04/2023	M	1
HEMO, TGO, TGP, UREIA, CREA, NA, K, URINA					
27/04/2025	0174917	SOPHIA ROCHA DA SILVA	12/02/2022	F	1
HEMO, URINA					
26/04/2025	0174918	MIGUEL ALONSO DA SILVA	14/06/2023	M	1
HEMO, NA, K, UREIA, CREA, TGO, TGP, URINA					

Pacientes por Data

LABORMED SERVICOS EM SAUDE LTDA

Convenio :

Periodo de 01-04-2025 a 30-04-2025

Data	Codigo	Paciente	Dt.Nasc	S	Convenio
26/04/2025	0174919	LEVI CARDOSO AMANCIO	02/07/2024	M	1
HEMO, UREIA, CREA, TGO, TGP, URINA, GASO					
27/04/2025	0174920	INGRID MOREIRA DA SILVA	30/04/2013	F	1
HEMO					
27/04/2025	0174923	LAIS MOREIRA DA SILVA TORRES	05/08/2014	F	1
HEMO, URINA					
27/04/2025	0174924	DAVI LUKA GOUVEIA DE SOUSA	16/03/2016	M	1
HEMO					
27/04/2025	0174925	HENRY GABRIEL DA SILVA	17/07/2018	M	1
HEMO, URINA					
27/04/2025	0174926	PEDRO OLIVEIRA DE SOUZA BARBOSA	26/02/2015	M	1
HEMO, UREIA, CREA, NA, K, TGO, TGP, AMILA, URINA					
27/04/2025	0174927	EMANUEL RAFAEL FEDELIS DA SILVA	30/05/2024	M	1
HEMO					
27/04/2025	0174928	MANUELLA DE ABREU PEREIRA	05/02/2020	F	1
URINA					
27/04/2025	0174929	DAVI MIGUEL DA SILVA MACHADO	21/04/2020	M	1
HEMO, URINA					
27/04/2025	0174930	ALICE VITORIA PEREIRA DA SILVA LOURENÇO	22/11/2020	F	1
HEMO					
27/04/2025	0174931	MARIA CLARA OLIVEIRA MAURICIO SANTANA	02/02/2018	F	1
HEMO, CPK, TGO, TGP, UREIA, CREA					
27/04/2025	0174932	ISABELLA SANTOS MARCELINO	16/03/2021	F	1
HEMO, URINA					
27/04/2025	0174933	ALYCIA EMANUELI MASTORI DA SILVA	05/10/2020	F	1
HEMO, URINA					
27/04/2025	0174934	ANTHONY SOUZA SURARTH	14/10/2024	M	1
HEMO, URINA					
27/04/2025	0174935	VALENTINA FERREIRA DOS SANTOS	27/02/2023	F	1
HEMO					

Pacientes por Data

LABORMED SERVICOS EM SAUDE LTDA

Convenio :

Periodo de 01-04-2025 a 30-04-2025

Data	Codigo	Paciente	Dt.Nasc	S	Convenio
28/04/2025	0174936	GAEL JULIAO FERREIRA	08/03/2025	M	1
HEMO, UREIA, CREA, NA, K, TGO, TGP, PCRT					
28/04/2025	0174937	HIAGO LEONARDO OLIVEIRA DE SOUSA	08/02/2025	M	1
HEMO, UREIA, CREA, NA, K, TGO, TGP					
28/04/2025	0174938	MARIAH RODRIGUES SIGOLI	24/09/2018	F	1
HEMO, AMILA					
28/04/2025	0174939	MATHEUS GONÇALVES MENDES	04/12/2014	M	1
URINA					
28/04/2025	0174940	DAVI LUCCA BRITO DE ARAUJO	03/12/2013	M	1
HEMO, NA, K, TGO, TGP, UREIA, CREA, URINA					
28/04/2025	0174941	AGATHA SAMPAIO DA COSTA	20/08/2013	F	1
HEMO					
28/04/2025	0174942	HEITOR ALVES DE OLIVEIRA	27/09/2024	M	1
HEMO, GASO, K, NA, TGO, TGP, URINA, CREA, UREIA					
28/04/2025	0174943	MIGUEL RAMOS MOURA	17/01/2020	M	1
HEMO					
24/04/2025	0174944	EDSON LUCIANO NOGUEIRA MACHADO	13/05/2014	M	1
HEMO, URINA					
26/04/2025	0174945	JOAO APARECIDO ALVES DA ROCHA	27/02/1962	M	1
HEMO, URINA					
26/04/2025	0174946	APARECIDA MARCELANE DE SOUZA	28/07/1941	F	1
HEMO, TGO, TGP, UREIA, CREA, NA, K, URINA					
26/04/2025	0174947	CELIA MACENO DOS SANTOS	13/09/1947	F	1
HEMO, UREIA, CREA, URINA					
26/04/2025	0174948	EMERSON DA CRUZ VENTURA	04/01/1983	M	1
HEMO, TGO, TGP, UREIA, CREA, NA, K, URINA, CPK, CKMB, TROPO					
26/04/2025	0174949	WAGNER STAPELFELDT	28/11/1962	M	1
HEMO, TGO, TGP, AMILA, UREIA, CREA, NA, K, URINA					
26/04/2025	0174950	TANIA APARECIDA BEZERRA DE SOUZA	19/03/1969	F	1
HEMO, URINA					

Pacientes por Data

LABORMED SERVICOS EM SAUDE LTDA

Convenio :

Periodo de 01-04-2025 a 30-04-2025

Data	Codigo	Paciente	Dt.Nasc	S	Convenio
26/04/2025	0174951	PEDRO LOPES	02/02/1928	M	1
HEMO, URINA, UREIA, CREA, NA, K					
26/04/2025	0174952	ANA PAULA PEREIRA DOS SANTOS	18/05/1998	F	1
URINA					
26/04/2025	0174953	IVANILDO FERREIRA LACERDA	27/03/1969	M	1
URINA					
26/04/2025	0174954	OSVALDINO ALVES DE CARVALHO	06/12/1961	M	1
HEMO, TGO, TGP, URINA					
28/04/2025	0174955	MARIA IVONEIDE BEZERRA DELGATO	23/05/1972	F	1
URINA					
28/04/2025	0174956	APARECIDO GOMES DUARTE	12/06/1954	M	1
CPK, CKMB, TROPO					
26/04/2025	0174957	SAORI TSUYAMA	04/05/2009	F	1
HEMO, TGO, TGP, UREIA, CREA, NA, K, URINA					
26/04/2025	0174958	VINICIUS FEIJO RODRIGUES	02/01/1989	M	1
URINA					
26/04/2025	0174959	SIDNEI RAMOS	11/09/1979	M	1
URINA					
26/04/2025	0174960	CLAUDIO MENDONÇA DOS SANTOS	31/10/1993	M	1
URINA					
26/04/2025	0174961	VALDECI DA SILVA	17/09/1944	M	1
HEMO, UREIA, CREA, NA, K, TROPO, CPK, CKMB, URINA					
26/04/2025	0174962	BEATRIZ SUELEN RODRIGUES DOS SANTOS	15/12/2000	F	1
HEMO, URINA					
26/04/2025	0174963	LUIZ ROBERTO ALVES MEDEIROS	09/12/1978	M	1
HEMO, NA, K, TGP, TGO, GAMGT, BILI					
26/04/2025	0174964	IZA DA SILVA	18/10/1983	F	1
URINA					
26/04/2025	0174965	RAISSA PIRES DA SILVA	20/06/1949	F	1
URINA					

Pacientes por Data

LABORMED SERVICOS EM SAUDE LTDA

Convenio :

Periodo de 01-04-2025 a 30-04-2025

Data	Codigo	Paciente	Dt.Nasc	S	Convenio
26/04/2025	0174966	AGATHA DOS SANTOS SILVA	02/04/2024	F	1
HEMO, UREIA, CREA, TGO, TGP, URINA, GASO					
26/04/2025	0174967	LARISSA EVELINY RIBEIRO	16/10/2006	F	1
HEMO, URINA					
26/04/2025	0174968	JOSEFA DA COSTA	06/08/1945	F	1
HEMO, UREIA, CREA, NA, K, URINA					
26/04/2025	0174969	OLGA NENET STEISER	25/01/1945	F	1
URINA					
26/04/2025	0174970	MARLY BARBOSA DOS SANTOS	23/10/1966	F	1
HEMO, UREIA, CREA, URINA					
26/04/2025	0174971	JEAN FILIPE SILVESTRE BUENO	11/01/1993	M	1
HEMO, URINA					
26/04/2025	0174972	MIGUEL CRUZ DE OLIVEIRA	30/03/1958	M	1
HEMO, UREIA, CREA, TGO, TGP, URINA					
26/04/2025	0174973	CAMILA DE PAULA GONZAGA OLIVEIRA	05/08/1988	F	1
URINA					
26/04/2025	0174974	CHRISTYAN OZORIO DA SILVA OLEGARIO	11/10/2003	M	1
HEMO					
26/04/2025	0174975	SANDRA MARIA DOS SANTOS	11/03/1972	F	1
HEMO, URINA					
26/04/2025	0174976	KELVIM DA FONSECA BARBOSA	03/12/1997	M	1
URINA					
26/04/2025	0174977	ALCINO FERREIRA DOS SANTOS	25/12/1937	M	1
HEMO, TROPO, CPK, CKMB, UREIA, CREA, NA, K, URINA					
26/04/2025	0174978	MARIA APARECIDA DOS SANTOS	12/08/1980	F	1
HEMO, UREIA, CREA, NA, K, URINA					
25/04/2025	0174979	APARECIDO LOPES	07/09/1962	M	1
TROPO, CPK, CKMB					
25/04/2025	0174980	MARIA AUZIMAR DE ALMEIDA	18/06/1965	F	1
HEMO, TROPO, TGO, UREIA, CREA, NA, K, URINA					

Pacientes por Data

LABORMED SERVICOS EM SAUDE LTDA

Convenio :

Periodo de 01-04-2025 a 30-04-2025

Data	Codigo	Paciente	Dt.Nasc	S	Convenio
25/04/2025	0174981	ADALGIZA DA ROCHA VIANA	09/08/1961	F	1
HEMO, UREIA, CREA, NA, K, TROPO, URINA					
26/04/2025	0174982	LAIS QUEIROZ DA SILVA	18/10/2005	F	1
HEMO, UREIA, CREA, NA, K, URINA					
26/04/2025	0174983	EVANDRO DE ANDRADE	13/12/1975	M	1
HEMO, UREIA, CREA, URINA					
26/04/2025	0174984	APARECIDO LOPES	07/09/1962	M	1
TROPO, CPK, CKMB					
26/04/2025	0174985	TAILLY SOUZA RODRIGUES	21/04/1990	F	1
URINA					
25/04/2025	0174986	PAULO DE ARAUJO	13/09/1954	M	1
HEMO, UREIA, CREA, NA, K, URINA					
25/04/2025	0174987	ARNALDO MENDES DE COUTO	28/05/1980	M	1
HEMO, TGO, UREIA, CREA, NA, K, URINA					
25/04/2025	0174988	DANIELLY BRENDA SOARES	06/03/2001	F	1
HEMO, UREIA, CREA, NA, K					
25/04/2025	0174989	RICARDO E GOMES BARBOSA	07/08/1983	M	1
HEMO, TGO, TGP, UREIA, CREA, NA, K					
25/04/2025	0174990	JOSE PERES DE OLIVEIRA	21/08/1945	M	1
HEMO, UREIA, CREA, NA, K, URINA					
25/04/2025	0174991	LIGIA APARECIDA DE OLIVEIRA	19/11/1971	F	1
HEMO, TROPO, CPK, CKMB, AMILA, BILI, TGO, TGP, UREIA, CREA, NA, K, URINA					
25/04/2025	0174992	MARCELLO CRISTIANO FEITAL	09/12/1974	M	1
HEMO, TGO, TGP					
25/04/2025	0174993	MARIA VANINA SANTOS	03/03/1939	F	1
HEMO, URINA					
26/04/2025	0174994	ANA MARIA DE JESUS SOUZA	17/08/1994	F	1
BK3					
25/04/2025	0174995	ANDREZA PEREIRA MARQUES	16/03/1989	M	1
URINA					

Pacientes por Data

LABORMED SERVICOS EM SAUDE LTDA

Convenio :

Periodo de 01-04-2025 a 30-04-2025

Data	Codigo	Paciente	Dt.Nasc	S	Convenio
25/04/2025	0174996	SOPHIA BROZOZOWY DE FARIA	01/05/1935	M	1
URINA					
27/04/2025	0174997	LAURINDA DA SILVA SANTOS	06/09/1944	F	1
HEMO, UREIA CREA, NA, K, URINA					
27/04/2025	0174998	RENATO CUNHA SILVA	18/05/1981	M	1
HEMO, URINA					
28/04/2025	0174999	APARECIDO GOMES DUARTE	12/03/1954	M	1
HEMO, UREIA, CREA, NA, K, TGO, TGP, CKMB, TROPO					
28/04/2025	0175000	WEBER CARLOS BORGES	18/02/1976	M	1
HEMO, TROPO, CPK, CKMB					
29/04/2025	0175001	ANTONIA MATOS NEVES	11/04/2017	F	1
HEMO, UREIA, CREA, TGO, TGP, URINA					
30/04/2025	0175002	KETELLYN VITORIA MARIA CLARA	17/11/2015	F	1
HEMO, TGO, TGP, BILI, URINA					
30/04/2025	0175003	ALANA GABRIELE DOS SANTOS BASTELLI	24/02/2016	F	1
HEMO, URINA					
30/04/2025	0175004	MAETHE DE SOUZA MENEZES	27/01/2025	F	1
HEMO					
30/04/2025	0175005	EMANUELLY VICTORIA DA SILVA SANTOS	07/06/2014	F	1
HEMO, URINA					
28/04/2025	0175006	MARIA DE LOURDES SILVA CARVALHO	30/11/1947	F	1
HEMO, TROPO, CPK, CKMB					
28/04/2025	0175013	LEONARDO REIS DOS SANTOS	16/04/1995	M	1
HEMO					
28/04/2025	0175014	ERIKA CRISTINA TAGLIOLI CARNEIRO	10/05/1980	F	1
URINA					
28/04/2025	0175015	DIVA SIQUEIRA DE OLIVEIRA	19/05/1951	F	1
AMILA, BILI, CREA, K, NA, UREIA, HEMO, URINA					
28/04/2025	0175016	BRAYAN HENRIQUE PELLEGRINI DA SILVA	21/08/2008	M	1
URINA					

Pacientes por Data

LABORMED SERVICOS EM SAUDE LTDA

Convenio :

Periodo de 01-04-2025 a 30-04-2025

Data	Codigo	Paciente	Dt.Nasc	S	Convenio
28/04/2025	0175018	CRISTIANE CAROLINE ARMELIN FERREIRA	12/04/1982	F	1
URINA					
28/04/2025	0175019	GIOVANNA DE SOUSA CORREA	28/03/2002	F	1
HEMO, UREIA, CREA, URINA					
28/04/2025	0175020	KAREN KELLY DE OLIVEIRA SANTOS	10/08/2000	F	1
URINA					
28/04/2025	0175021	JULIANA FAUSTINO CONRADO	04/04/1985	F	1
URINA					
28/04/2025	0175022	ANA LUCIA DA SILVA GUIMARAES OBRECHT	06/02/1962	F	1
URINA					
28/04/2025	0175023	HELOA VIEIRA DA SILVA	30/11/2007	F	1
HEMO, URINA					
28/04/2025	0175024	JONAS RAIMUNDO DA SILVA	08/08/1976	M	1
HEMO, GASO, AMILA, BILI, UREIA, CREA, NA, K, TGO, TGP, URINA					
29/04/2025	0175025	DANUBIA DOS SANTOS ROCHA	26/05/1991	F	1
HEMO, TGO, TGP, AMILA					
29/04/2025	0175026	SILENE VASCONCELOS G DA SILVA	26/06/1955	F	1
HEMO, URINA					
29/04/2025	0175027	LILIANE NUNES	22/02/1979	F	1
URINA					
29/04/2025	0175028	BENTINA MARIA	09/11/1946	F	1
HEMO, NA, K, UREIA, CREA, TGO, TGP, TROPO, CKMB, CPK, BILI					
29/04/2025	0175029	DALVANI ARAUJO BORBUREMA	29/10/1969	F	1
HEMO, UREIA, CREA, NA, K, URINA					
29/04/2025	0175030	MARIA EFIGENIA DE SOUZA	05/09/1949	F	1
HEMO, URINA					
27/04/2025	0175031	CRISTIANE SOARES REIS	12/12/1993	F	1
HEMO, URINA					
27/04/2025	0175032	MARIA SUELEN PEREIRA G GESCHI	04/07/1974	F	1
HEMO, UREIA, CREA, NA, K, URINA					

Pacientes por Data

LABORMED SERVICOS EM SAUDE LTDA

Convenio :

Periodo de 01-04-2025 a 30-04-2025

Data	Codigo	Paciente	Dt.Nasc	S	Convenio
27/04/2025	0175033	PATRICIA DOS REIS	07/12/1980	F	1
TROPO, CPK, CKMB					
27/04/2025	0175034	TATIANA ALINE VIANNA DOS SANTOS	26/10/1975	F	1
TROPO, CPK, CKMB					
27/04/2025	0175035	REGIANE GONCALVES B DE SOUZA	20/06/1977	F	1
HEMO, NA, K					
25/04/2025	0175036	BENEDITA DA SILVA ARAUJO	14/03/1960	F	1
URINA					
25/04/2025	0175037	JOSE PAULO CALDEIRO	26/09/1949	M	1
HEMO, UREIA, CREA, NA, K, TGO, TGP, URINA					
25/04/2025	0175038	NILTON JUSTINO GONCALVES	10/03/1954	M	1
HEMO, NA, K, UREIA, CREA, URINA					
25/04/2025	0175039	ASCELINA MARIA DOS SANTOS	18/01/1949	F	1
HEMO, UREIA, CREA, TGO, TGP, URINA					
25/04/2025	0175040	MARIA GOMES FERREIRA	30/08/1931	F	1
HEMO, UREIA, CREA, TGO, TGP, URINA, NA, K					
25/04/2025	0175041	MARIA JOSE DA SILVA	10/03/1948	F	1
HEMO, UREIA, CREA, TGO, TGP, AMILA, CPK, CKMB, TROPO					
25/04/2025	0175042	MARIA DA LOURDES	14/10/1983	F	1
HEMO, UREIA, CREA, URINA, TGO, TGP					
25/04/2025	0175043	GISELE APARECIDA BARAO CARNEIRO	21/09/1987	F	1
HEMO, UREIA, CREA, NA, K, TGO, TGP, AMILA, URINA					
25/04/2025	0175044	ILDA MARIA DE SOUZA	05/12/1949	F	1
URINA					
22/04/2025	0175045	JULIANA MACHADO DA SILVA	27/05/2006	F	1
HEMO, UREIA, CREA, NA, K, TGO, TGP, URINA					
22/04/2025	0175046	RITA MARIA DE FRANÇA	06/04/1968	F	1
HEMO, URINA					
22/04/2025	0175047	LARA MARIA ZENLOTTI	29/09/1971	F	1
URINA					

Pacientes por Data

LABORMED SERVICOS EM SAUDE LTDA

Convenio :

Periodo de 01-04-2025 a 30-04-2025

Data	Codigo	Paciente	Dt.Nasc	S	Convenio
22/04/2025	0175048	FERNANDA ALVES DE SOUZA	17/05/1994	F	1
HEMO					
23/04/2025	0175050	ROBERTO SALDANHA MARINHO	11/08/1967	M	1
CPK, CKMB, TROPO					
23/04/2025	0175051	MARIANA GONÇALVES FERREIRA	21/02/2007	F	1
HEMO, UREIA, CREA, NA, K, TGO, TGP, URINA					
23/04/2025	0175052	DALICIO GERALDO TOMAZ	30/03/1968	M	1
HEMO, UREIA, CREA, NA, K, URINA					
23/04/2025	0175053	ROBERTO SALDANHA MARINHO	11/08/1967	M	1
CPK, CKMB, TROPO					
23/04/2025	0175054	NIVIVILMA ALVES ROZENDO VIEIRA	29/07/1962	F	1
HEMO, UREIA, CREA, NA, K, TROPO					
23/04/2025	0175055	ELOA SOUZA BUENO	28/05/2019	F	1
HEMO, URINA					
23/04/2025	0175056	DAIANE DOS SANTOS BUENO	23/03/1995	F	1
URINA					
23/04/2025	0175057	ANA ROSA DOS SANTOS FIGUEIREDO	23/12/1983	F	1
HEMO, GLICO, TGO, TGP, URINA					
23/04/2025	0175058	BENTINA MARIA	09/11/1946	F	1
HEMO, UREIA, CREA, TGO, TGP, NA, K, URINA					
23/04/2025	0175059	DAISY MARIA	18/06/1962	F	1
HEMO, UREIA, CREA, URINA					
23/04/2025	0175060	LUCIANA ALCANTARA DE ALMEIDA	15/08/1983	F	1
URINA					
23/04/2025	0175061	GISELLE DE FRANCA PINTO SILVA	30/01/1985	F	1
HEMO, URINA					
23/04/2025	0175062	JESUINO ROLINI	11/03/1976	M	1
HEMO					
23/04/2025	0175063	VALTER ANTONIO	29/09/1951	M	1
HEMO, UREIA, CREA, NA, K, TROPO, CKMB, CPK					

Pacientes por Data

LABORMED SERVICOS EM SAUDE LTDA

Convenio :

Periodo de 01-04-2025 a 30-04-2025

Data	Codigo	Paciente	Dt.Nasc	S	Convenio
23/04/2025	0175064	GUILHERME MIRANDA LOPES	24/09/2001	M	1
HEMO, URINA					
23/04/2025	0175065	CAROLINA DE FATIMA RODRIGUES	19/02/1955	F	1
HEMO, UREIA, CREA, NA, K, URINA					
23/04/2025	0175066	MARIA ALICE MACHADO LOPES	04/08/1946	F	1
HEMO, UREIA, CREA, TGO, TGP, URINA					
23/04/2025	0175067	KARINE MARQUES DE MELO	25/10/1996	F	1
URINA					
23/04/2025	0175068	CRISTINE LUIZ	20/04/1973	F	1
URINA					
23/04/2025	0175069	TAMIRES CRISTINE FERREIRA DA SILVA	02/10/1987	F	1
URINA, HEMO					
23/04/2025	0175070	DAIANE SOARES LEITE	29/08/1990	F	1
HEMO, URINA, UREIA, CREA, TGO, TGP, AMILA					
23/04/2025	0175071	LUIZ CARLOS ANEDESI	28/11/1960	M	1
HEMO, UREIA, CREA, URINA					
23/04/2025	0175072	IVONETE COSMO DA SILVA FEITOSA	13/03/1962	F	1
HEMO, URINA					
23/04/2025	0175073	VALDETE ROZA PACHECO	17/06/1934	F	1
HEMO, UREIA, CREA, URINA, NA, K, TGO, TGP, AMILA, BILI					
23/04/2025	0175074	MARIA INES DAMIAO DA SILVA	02/05/1960	F	1
URINA					
23/04/2025	0175075	THIAGO MARIANO COLACIO	06/10/2007	M	1
HEMO					
23/04/2025	0175076	ERICK DE OLIVEIRA SANTOS	23/01/1991	M	1
UREIA, CREA, HEMO					
23/04/2025	0175077	JOSE LUIZ DUFINO DE SEIXAS	16/02/1981	M	1
URINA					
23/04/2025	0175078	DANULIA DE SOUZA REIS	26/09/1987	F	1
URINA					

Pacientes por Data

LABORMED SERVICOS EM SAUDE LTDA

Convenio :

Periodo de 01-04-2025 a 30-04-2025

Data	Codigo	Paciente	Dt.Nasc	S	Convenio
23/04/2025	0175079	DANIEL HONORIO COELHO	25/06/1964	M	1
HEMO					
23/04/2025	0175080	HELIO JOSE DO NASCIMENTO	12/05/1945	M	1
URINA, HEMO, UREIA, CREA, NA, K, TGO, TGP					
23/04/2025	0175081	ANA MARIA GAMARRA RODRIGUES	13/02/1957	F	1
HEMO, UREIA, CREA, NA, K, TGO, TGP					
23/04/2025	0175082	RACHEL CANO GUZZO	17/01/1930	F	1
HEMO, TGO, TGP, UREIA, CREA, NA, K					
23/04/2025	0175083	IRACEMA SILVA CORDEIRO	08/12/1942	F	1
HEMO, TGO, TGP					
23/04/2025	0175084	GILMAR LUIZ DE OLIVEIRA	22/02/1968	M	1
HEMO, UREIA, CREA, NA, K, BILI					
23/04/2025	0175085	JOSE MARIA MENDES	08/07/1960	M	1
TROPO, CPK, CKMB, UREIA, CREA					
23/04/2025	0175087	JOAO DIAS DOS PASSOS	29/10/1937	M	1
HEMO, UREIA, CREA, NA, K, URINA					
23/04/2025	0175088	MATHEUS SILVA MARTINS	16/04/1999	M	1
URINA					
23/04/2025	0175089	CRISTIANO FERREIRA DE MACEDO	30/09/1972	M	1
URINA					
23/04/2025	0175090	THIAGO CESAR MENDES	03/05/1989	M	1
URINA					
23/04/2025	0175091	PAULO DOS SANTOS	08/11/1964	M	1
HEMO, UREIA, CREA					
23/04/2025	0175092	NATHALINO RODRIGUES BENTO	25/12/1935	M	1
HEMO, GASO, UREIA, CREA, NA, K, TGO, TGP, URINA					
23/04/2025	0175093	BRUNA DANIELE DA SILVA ALVES	23/10/1988	F	1
URINA					
23/04/2025	0175094	ROBERTA DA S LOURENÇO	18/12/1969	F	1
URINA					

Pacientes por Data

LABORMED SERVICOS EM SAUDE LTDA

Convenio :

Periodo de 01-04-2025 a 30-04-2025

Data	Codigo	Paciente	Dt.Nasc	S	Convenio
23/04/2025	0175095	MARIA DE VASCONCELOS FREITAS	07/11/1948	F	1
HEMO, UREIA, CREA, TGO, TGP, URINA, NA, K					
23/04/2025	0175096	MARIA ANA BEZERRA	11/11/1932	F	1
HEMO, UREIA, CREA, TGO, TGP, URINA					
23/04/2025	0175097	TERESA SHIZUKO OKUDA	01/08/1950	F	1
HEMO, CREA, UREIA, TGO, TGP, NA, K, URINA					
23/04/2025	0175098	RACHEL CANO GUZZO	17/01/1930	F	1
URINA					
23/04/2025	0175099	VALTER ANTONIO BARDESCO	29/09/1951	M	1
CPK, CKMB, TROPO					
23/04/2025	0175100	FABIO DO NASCIMENTO	30/04/1980	M	1
HEMO, UREIA, CREA, URINA					
23/04/2025	0175101	ALESSANDRA DA SILVA GOMES	30/01/1980	F	1
URINA					
23/04/2025	0175102	ELISANGELA MOREIRA DA SILVA TORRES	18/02/1981	F	1
URINA					
23/04/2025	0175103	IRENE LUCIANO DA SILVA	05/06/1942	F	1
HEMO, GASO, UREIA, CREA, NA, K, CPK, CKMB, TROPO					
23/04/2025	0175104	MARCIA CRISTINA FUZITI	18/04/1964	F	1
HEMO, URINA					
23/04/2025	0175105	EVELYN SILVA DE LIMA	08/03/1989	F	1
HEMO, AMILA					
23/04/2025	0175106	ADRIANA PASSARETTI RIZE	06/01/1979	F	1
HEMO, UREIA, CREA, NA, K, GASO, URINA					
26/04/2025	0175107	DANIELY CRISTINA VIEIRA DE MORAES	11/03/1994	F	1
HEMO					
26/04/2025	0175108	ALVINO MARIANO DOS REIS	05/08/1971	M	1
HEMO					
26/04/2025	0175109	JOSEFA LANDIM FRANCISCO	20/06/1952	F	1
HEMO, UREIA, CREA, NA, K, TGO, TGP, BILI, URINA					

Pacientes por Data

LABORMED SERVICOS EM SAUDE LTDA

Convenio :

Periodo de 01-04-2025 a 30-04-2025

Data	Codigo	Paciente	Dt.Nasc	S	Convenio
26/04/2025	0175110	ELZA VINCENCIA MARTINS	08/03/1948	F	1
GLICO, NA, K					
26/04/2025	0175111	IDENILCE SIQUEIRA CARDOSO IGNACIO	14/04/1958	F	1
HEMO, UREIA, CREA, NA, K, URINA					
26/04/2025	0175112	VERA LUCIA DE OLIVEIRA	06/11/1956	F	1
URINA					
26/04/2025	0175113	GERVASIO DIAS	19/06/1960	M	1
HEMO					
26/04/2025	0175114	ERICA R. DE OLIVEIRA ALVES	05/05/2000	F	1
HEMO, URINA					
26/04/2025	0175115	DOMIGOS GUERRA	13/11/1959	M	1
HEMO, TGO, TGP, AMILA, UREIA, CREA, NA, K, URINA					
26/04/2025	0175116	CLAUDETE RODRIGUES DE OLIVEIRA	31/03/1969	F	1
HEMO, URINA					
27/04/2025	0175117	JENNIFER RODRIGUES DOS SANTOS	18/06/1997	F	15
HEMO, CREA, UREIA, NA, K, URINA					
27/04/2025	0175118	MANOEL MESSIAS DOS SANTOS ABREU	02/02/1965	M	1
HEMO, URINA					
27/04/2025	0175119	CARLA CRISTINA DE CARVALHO	10/12/1992	F	1
HEMO, TGO, TGP, UREIA, CREA, NA, K, URINA					
26/04/2025	0175120	YAO LAN	25/12/1984	M	1
HEMO, UREIA, CREA, URINA					
26/04/2025	0175121	ANA CAROLYNA CLEMENTINO DOS SANTOS	06/07/1996	F	1
HEMO, URINA					
26/04/2025	0175122	THAELEN ROSA NEVI	10/01/1990	M	1
HEMO, URINA					
27/04/2025	0175123	CARLOS ADRIANO DE LIMA	14/07/1986	M	1
HEMO, TGO, TGP, NA, K, UREIA, CREA, GASO					
27/04/2025	0175124	NEOMAIR ALVES NETA NOGUEIRA	15/08/1965	F	1
HEMO					

Pacientes por Data

LABORMED SERVICOS EM SAUDE LTDA

Convenio :

Periodo de 01-04-2025 a 30-04-2025

Data	Codigo	Paciente	Dt.Nasc	S	Convenio
27/04/2025	0175125	LARISSA DE O NASCIMENTO	26/02/2006	F	1
HEMO, TGO, TGP, UREIA, CREA, NA, K, AMILA, BILI, URINA					
27/04/2025	0175126	PATRICIA DOS REIS	07/12/1980	M	1
TROPO, CPK, CKMB					
27/04/2025	0175127	TATIANA ALVES VIANNA	26/12/1975	F	1
HEMO, TROPO, CPK, CKMB					
27/04/2025	0175128	MARIA DE LOURDES	02/05/1952	F	1
HEMO, UREIA, CREA, NA, K					
27/04/2025	0175129	EDINILSON GUARNIERI	17/05/1980	M	1
URINA					
24/04/2025	0175130	FERNANDO MILICIANO DOS SANTOS	27/05/1980	M	1
HEMO, GASO, UREIA, CREA, NA, K, BILI, LACTA, MG, CA, DHL, PCRT					
24/04/2025	0175131	JOEL MENDES DOS SANTOS	10/08/1965	M	1
URINA					
24/04/2025	0175132	ANA MARIA DE JESUS SOUZA	17/08/1994	F	1
HEMO, UREIA, CREA, NA, K, TGO, TGP					
24/04/2025	0175133	THAIS SOARES CORDEIRO	23/08/1997	F	1
HEMO					
24/04/2025	0175134	ALEXSANDRO MARIO DE MOURA FARIAS	30/11/1980	M	1
AMILA					
24/04/2025	0175135	SEBASTIAO ROQUE NOGUEIRA	07/12/1938	M	1
HEMO, URINA					
24/04/2025	0175136	SIMONE REGINA DE MEDEIROS SANTOI	24/03/1973	F	1
URINA					
24/04/2025	0175137	ADRIANO FERREIRA DA COSTA	18/12/1972	M	1
HEMO					
24/04/2025	0175138	BEATRIZ PINHEIRO DE FREITAS	11/05/1989	F	1
URINA					
24/04/2025	0175139	MONICA PINHEIRO DE AGUIAR	23/08/1975	F	1
HEMO, CPK, CKMB, TROPO					

Pacientes por Data

LABORMED SERVICOS EM SAUDE LTDA

Convenio :

Periodo de 01-04-2025 a 30-04-2025

Data	Codigo	Paciente	Dt.Nasc	S	Convenio
24/04/2025	0175140	LEUDICEIA DO AMRAL	23/09/1947	F	1
HEMO, UREIA, CREA, GASO, NA, K, TGO, TGP, BILI, URINA					
24/04/2025	0175141	CARLOS ROBERTO ALVES DA SILVA	04/04/1980	M	1
HEMO					
24/04/2025	0175142	THAUANY CAROLINE CAETANO	02/01/2005	F	1
HEMO					
24/04/2025	0175143	RENATA CARLA TIBURCIO	15/01/1988	F	1
URINA					
25/04/2025	0175144	EDUARDO BELARMINO DA COSTA	22/01/1987	M	1
HEMO, URINA					
23/04/2025	0175186	MARIA DE LOURDES SOARES DOS SANTOS	05/06/1954	F	1
URINA					
17/04/2025	0175339	PROVISORIO	05/05/2000		1
HEMO, GLICO, URINA, ESTRA					
24/04/2025	0175746	MELISSA VITORIA OSZTER GOMES	25/08/2012	F	1
HEMO, URINA					
24/04/2025	0175747	ANTONIO ZEFERINO GALVAO	13/06/1940	M	20
ANATB					
24/04/2025	0175748	CELINA RODRIGUES SOUZA	28/06/1985	F	20
ANATB					
24/04/2025	0175749	HILDA DE SOUSA SILVA	27/11/1963	F	20
ANATB					
24/04/2025	0175750	LILIAN COLACIO MATOS	06/12/1984	F	20
ANATB					
24/04/2025	0175751	ROSANA APARECIDA FARIA	07/10/1964	F	20
ANATB					
24/04/2025	0175752	GUSTAVO DA SILVA MATOS	16/11/2011	M	20
ANATB					
24/04/2025	0175753	GABRIELY MIRANDA DA S. CANDIDO	17/07/2001	F	20
ANAT2					

Pacientes por Data

LABORMED SERVICOS EM SAUDE LTDA

Convenio :

Periodo de 01-04-2025 a 30-04-2025

Data	Codigo	Paciente	Dt.Nasc	S	Convenio
24/04/2025	0175754	ERITA FAUSTINO LOPES	12/01/1977	F	20
ANATB					
24/04/2025	0175755	MARCIA LIANE PLOTHOW MELLO BARROS	14/10/1956	F	20
ANATB					
24/04/2025	0175756	SIDNEI TOME DE SOUZA	21/02/1966	M	20
ANATB					
24/04/2025	0175757	HELOISA ALVES GONDIM DOS SANTOS	23/02/1997	F	20
ANAT2					
24/04/2025	0175758	IZABELLY CRISTINE SILVA DE JESUS	02/09/2003	F	20
ANAT2					
24/04/2025	0175759	TESTE	01/01/2000	M	1
HEMO					
28/04/2025	0175761	STELLA XAVIER	26/02/2024	F	1
INFLU, COVID					
28/04/2025	0175762	VALENTINA SILVA	05/02/2022	F	1
INFLU					
30/04/2025	0176164	MARIA ZITA DA SILVA TIBURCIO	20/07/1950	F	8
HEMO, CREA, GLICO, HBGLI, MG, K, NA, TGP, TRI, B12, VITAD, TSH, T4L, COLES, HDL LDL, VLDL					
30/04/2025	0176165	IVANECIA MARIA DA SILVA	25/07/1995	F	20
ANAT2					
30/04/2025	0176166	CRISTINA IRENE DA SILVA	13/10/1993	F	20
ANATB					
30/04/2025	0176167	ANGELICA ALVES BARBOSA DE AMORIM	24/02/1984	F	20
ANATB					
30/04/2025	0176168	RAFAELA CRISTINA BORGES OLIVEIRA	16/07/1991	F	20
ANATB					
30/04/2025	0176169	MARIA BARBOSA MARIA	21/03/1949	F	20
ANATB					

Pacientes por Data

LABORMED SERVICOS EM SAUDE LTDA

Convenio :

Periodo de 01-04-2025 a 30-04-2025

Data	Codigo	Paciente	Dt.Nasc	S	Convenio
30/04/2025	0176170	IONARIA PEREIRA DE SOUZA	19/05/1987	F	20
ANATB					
30/04/2025	0176171	RITA CARDOSO RAMOS	10/05/1950	F	20
ANATB					
30/04/2025	0176172	ANTONIO ZEFERINO MEDEIROS	03/04/1964	M	20
ANATB					
30/04/2025	0176173	JOSE ROBERTO ALCARVAN	17/03/1957	M	20
ANATB					
30/04/2025	0176174	RENATO PAULO INACIO	04/12/1980	M	20
ANATB					
30/04/2025	0176175	FLAVIA FRANCO DE OLIVEIRA	12/08/1978	F	20
ANATB					
30/04/2025	0176475	LUIZ CONCEICAO RODRIGUES DE LIMA	01/11/1932	M	1
HEMO, UREIA, CREA, NA, K, AMILA, BILI, GLICO, PCRT, URINA					

Resumo Estatistico

Numero de Pacientes Listados (N): 3634

Numero de Exames Efetuados (E): 24946

PREFEITURA MUNICIPAL DE RIBEIRÃO PIRES
SECRETARIA MUNICIPAL DE FINANÇAS
NOTA FISCAL DE SERVIÇO ELETRÔNICA - NFS-e

NFS-e	
21	
Código de Verificação	
PMVRBZQL1	
Emissão da NFS-e	
15/07/2025 13:39	

RPS	Série RPS	Tipo RPS	NFS-e Substituída

Prestador de Serviço

CPF/CNPJ: 41.352.382/0001-08 Inscrição 1031074
Nome/Razão Social: LABORMED SERVICOS EM SAUDE LTDA
Endereço 999 Comendador João Ugliengo Número: 4
Complemento: ,SALA 10 Bairro: Centro Alto
CEP: 09424-000 Município: RIBEIRAO PIRES UF: SP País: Brasil
E-mail: contato@yosep.com.br Telefone:

Tomador de Serviço

CPF/CNPJ: 26.702.577/0001-39 Inscrição Municipal: NIF:
Nome/Razão Social: BIOGESP-ASSOCIAÇÃO DE GESTÃO E EXECUÇÃO DE SERVIÇOS PÚBLICOS E SOCIAIS
Endereço: Rua RUA CUNHA GAGO Número: 700
Complemento: Bairro: Pinheiros
CEP: 05421-001 Município: SAO PAULO UF: SP País: Brasil
E-mail: BIOGESP.OSS@GMAIL.COM Telefone: (11)4726-6364

Atividade Econômica

4.03 / 8.403 - Hospitais, Clínicas, Laboratórios, Sanatórios, Manicômios, Casas De Saúde, Prontos-Socorros, Ambulat

Discriminação do Serviço

PRESTAÇÃO DE SERVIÇOS LABORATORIAIS DE ANÁLISES CLÍNICAS E EXECUÇÃO DE EXAMES DE CADASTRO DA PLATAFORMA NÚMERO 1535(UPA/UBS), NO PERÍODO DE 01/06/2025 A 30/06/2025.
Base de Cálculo do Inss: R$155.000,00
Retenção Para a Seguridade Social (11% Sobre a Mão de Obra) = 17.050,00
Retenção IR 1,5%: 4.650,00
Retenção CSRF 4,65%: 14.415,00
Retenção de INSS Conf. IN RFB nº 2110/2022, Artigos 116 a 119.
Retenção de Imposto de Renda Conf. Art. 714 do Decreto nº 9.580/2018 - RIR/2018.
Retenção da CSRF Conf. Art. 1º da Instrução Normativa RFB nº 459/2004.
DADOS BANCÁRIOS
Banco Bradesco
AG: 0121-012 Conta:34601-2 CNPJ: 41.352.382/0001-08

Tributos Federais (R$)					Valor Aproximado dos Tributos (%)			
PIS	COFINS	INSS	IR	CSLL	Federal	Estadual	Municipal	Fonte
2.015,00	9.300,00	17.050,00	4.650,00	3.100,00	0,00%	0,00%	0,00%	

Identificação Prestação de Serviços		Detalhamento de Valores (R$)	
Código da Obra		Valor do Serviço	310.000,00
Código A.R.T.		Desconto Incondicionado	0,00
Exigibilidade ISSQN	1-Exigível	Desconto Condicionado	0,00
Regime Especial de Tributação	0-Nenhum	Retenções Federais	36.115,00
Simples Nacional	( ) Sim (X) Não	Outras Retenções	0,00
Incentivador Fiscal		Deduções Previstas em Lei	0,00
Competência	06/2025	Base de Cálculo	310.000,00
Município Prestação	RIBEIRAO PIRES - SP	Alíquota	2,50
Munícipio Incidência	RIBEIRAO PIRES - SP	ISSQN	7.750,00
ISSQN a Reter	( ) Sim (X) Não	Valor Líquido	273.885,00

Outras Informações

ZapSign e0544f11-b057-4cc1-bca7-a6a0f0524720. Documento assinado eletronicamente, conforme MP 2.200-2/2001 e Lei 14.063/2020.

Relatório de Assinaturas

Datas e horários em UTC-0300 (America/Sao_Paulo)
Última atualização em 22 Setembro 2025, 12:14:14

ZapSign By Truora

Status: Assinado
Documento: NF-21
Número: e0544f11-b057-4cc1-bca7-a6a0f0524720
Data da criação: 22 Setembro 2025, 10:40:18
Hash do documento original (SHA256): d2cdb5c7df6ee5cb410cfe67b2489f28f4d60202ebbb81e745c0edf58a9f6210

Assinaturas

2 de 2 Assinaturas

Assinado via ZapSign by Truora

JAIR AMORIM
Data e hora da assinatura: 22/09/2025 10:41:20
Token: a82b07f8-ae32-4923-9032-410d8b5ec4d7

Assinatura

Jair Amorim

Pontos de autenticação:

Telefone: + 5521996433103

E-mail: adm.direcao@biogesp.org.br
Nível de segurança: Validado por código único enviado por e-mail

IP: 187.180.252.125
Dispositivo: Mozilla/5.0 (Windows NT 10.0; Win64; x64) AppleWebKit/537.36 (KHTML, like Gecko) Chrome/141.0.0.0 Safari/537.36 Edg/141.0.0.0

Assinado via ZapSign by Truora

LUIZ CARLOS PERLATTI
Data e hora da assinatura: 22/09/2025 12:14:14
Token: e5205b79-13b7-499b-aedc-bc1a116c3560

Assinatura

Dr. Luiz Carlos Perlatti
Assessor Esp. da Saúde

Luiz Carlos Perlatti

Pontos de autenticação:

Telefone: + 5511950002959

E-mail: lcperlatti@gmail.com

IP: 190.115.66.209
Dispositivo: Mozilla/5.0 (Windows NT 10.0; Win64; x64) AppleWebKit/537.36 (KHTML, like Gecko) Chrome/109.0.0.0 Safari/537.36

INTEGRIDADE CERTIFICADA - ICP-BRASIL

Assinaturas eletrônicas e físicas têm igual validade legal, conforme MP 2.200-2/2001 e Lei 14.063/2020.
Confirme a integridade do documento aqui.

Este Log é exclusivo e parte integrante do documento número e0544f11-b057-4cc1-bca7-a6a0f0524720, segundo os Termos de Uso da ZapSign , disponíveis em zapsign.com.br

Santander

Internet Banking Empresarial

BIOGESP ASSOCIACAO DE GESTAO E EXECUCAO **Agência:** 0123 **Conta:** 130045706

Pronto! O pagamento foi realizado. Fazer outro Pix

Comprovante do Pix

Valor pago
R$ 273.885,00

Forma de pagamento
Ag 0123 Cc 13004570-6

Mensagem para o recebedor
REFERENTE A NF 21

Dados do recebedor

Nome
Labormed Servicos Em Saude Ltda

CNPJ / CPF
41.***.***/****-08

Instituição
BCO BRADESCO S.A.

Conta destino
Ag 0121 Cc 346012

Dados do pagador

De
BIOGESP ASSOCIACAO DE GESTAO E EXECUCAO

CNPJ / CPF
26.***.***/****-39

Instituição
BANCO SANTANDER (BRASIL) S.A.

ID/Transação
E90400888202509232104467233023O6

Data e hora da transação
23/09/2025 - 18:04:46

Código de autenticação
IBE06F7B7002820E74A1687

Central de Atendimento Santander Empresarial
4004-2125 (Regiões Metropolitanas)
0800 726 2125 (Demais Localidades)
0800 723 5007 (Pessoas com deficiência auditiva ou de fala)

SAC - Atendimento 24h por dia, todos os dias.
0800 762 7777
0800 771 0401 (Pessoas com deficiência auditiva ou de fala)
Ouvidoria - Das 9h às 18h, de segunda a sexta-feira, exceto feriado.
0800 726 0322
0800 771 0301 (Pessoas com deficiência auditiva ou de fala)

PREFEITURA MUNICIPAL DE RIBEIRÃO PIRES
SECRETARIA MUNICIPAL DE FINANÇAS
NOTA FISCAL DE SERVIÇO ELETRÔNICA - NFS-e

NFS-e	Código de Verificação	Emissão da NFS-e
23	R1RJ8Z3JK	13/08/2025 17:33

RPS	Série RPS	Tipo RPS	NFS-e Substituída

Prestador de Serviço

CPF/CNPJ: 41.352.382/0001-08 Inscrição 1031074
Nome/Razão Social: LABORMED SERVICOS EM SAUDE LTDA
Endereço 999 Comendador João Ugliengo Número: 4
Complemento: ,SALA 10 Bairro: Centro Alto
CEP: 09424-000 Município: RIBEIRAO PIRES UF: SP País: Brasil
E-mail: contato@yosep.com.br Telefone:

Tomador de Serviço

CPF/CNPJ: 26.702.577/0001-39 Inscrição Municipal: NIF:
Nome/Razão Social: BIOGESP-ASSOCIAÇÃO DE GESTÃO E EXECUÇÃO DE SERVIÇOS PÚBLICOS E SOCIAIS
Endereço: Rua RUA CUNHA GAGO Número: 700
Complemento: Bairro: Pinheiros
CEP: 05421-001 Município: SAO PAULO UF: SP País: Brasil
E-mail: BIOGESP.OSS@GMAIL.COM Telefone: (11)4726-6364

Atividade Econômica

4.03 / 8.403 - Hospitais, Clínicas, Laboratórios, Sanatórios, Manicômios, Casas De Saúde, Prontos-Socorros, Ambulat

Discriminação do Serviço

PRESTAÇÃO DE SERVIÇOS LABORATORIAIS DE ANÁLISES CLÍNICAS E EXECUÇÃO DE EXAMES DE CADASTRO DA PLATAFORMA NÚMERO 1535(UPA/UBS), NO PERÍODO DE 01/07/2025 A 31/07/2025.
Base de Cálculo do Inss: R$155.000,00
Retenção Para a Seguridade Social (11% Sobre a Mão de Obra) = 17.050,00
Retenção IR 1,5%: 4.650,00
Retenção CSRF 4,65%: 14.415,00
Retenção de INSS Conf. IN RFB nº 2110/2022, Artigos 116 a 119.
Retenção de Imposto de Renda Conf. Art. 714 do Decreto nº 9.580/2018 - RIR/2018.
Retenção da CSRF Conf. Art. 1º da Instrução Normativa RFB nº 459/2004.
DADOS BANCÁRIOS
Banco Bradesco
AG: 0121-012 Conta:34601-2 CNPJ: 41.352.382/0001-08

Tributos Federais (R$)					Valor Aproximado dos Tributos (%)			
PIS	COFINS	INSS	IR	CSLL	Federal	Estadual	Municipal	Fonte
2.015,00	9.300,00	17.050,00	4.650,00	3.100,00	0,00%	0,00%	0,00%	

Identificação Prestação de Serviços		Detalhamento de Valores (R$)	
Código da Obra		Valor do Serviço	310.000,00
Código A.R.T.		Desconto Incondicionado	0,00
Exigibilidade ISSQN	1-Exigível	Desconto Condicionado	0,00
Regime Especial de Tributação	0-Nenhum	Retenções Federais	36.115,00
Simples Nacional	( ) Sim (X) Não	Outras Retenções	0,00
Incentivador Fiscal		Deduções Previstas em Lei	0,00
Competência	07/2025	Base de Cálculo	310.000,00
Município Prestação	RIBEIRAO PIRES - SP	Alíquota	2,50
Munícipio Incidência	RIBEIRAO PIRES - SP	ISSQN	7.750,00
ISSQN a Reter	( ) Sim (X) Não	Valor Líquido	273.885,00

Outras Informações

ZapSign 3437d8a5-b745-4d29-b85b-4ac82a9d02da. Documento assinado eletronicamente, conforme MP 2.200-2/2001 e Lei 14.063/2020.

Relatório de Assinaturas

Datas e horários em UTC-0300 (America/Sao_Paulo)
Última atualização em 19 Setembro 2025, 15:47:53

Status: Assinado
Documento: NF-23
Número: 3437d8a5-b745-4d29-b85b-4ac82a9d02da
Data da criação: 28 Agosto 2025, 11:33:07
Hash do documento original (SHA256): 6963ec579d440e371ebbe03270ed081b470c355b5f48d5d7395de28379f2bb22

Assinaturas

2 de 2 Assinaturas

Assinado via ZapSign by Truora

JAIR AMORIM
Data e hora da assinatura: 28/08/2025 11:34:05
Token: ae13dec7-5f69-420d-9a03-06350a756a1c

Assinatura

Jair Amorim

Pontos de autenticação:

Telefone: + 5521996433103

E-mail: adm.direcao@biogesp.org.br
Nível de segurança: Validado por código único enviado por e-mail

IP: 187.180.252.125
Dispositivo: Mozilla/5.0 (Windows NT 10.0; Win64; x64) AppleWebKit/537.36 (KHTML, like Gecko) Chrome/140.0.0.0 Safari/537.36 Edg/140.0.0.0

Assinado via ZapSign by Truora

LUIZ CARLOS PERLATTI
Data e hora da assinatura: 19/09/2025 15:47:51
Token: 89d03f14-5c5f-4a57-b3a1-15b9dac480bb

Assinatura

Dr. Luiz Carlos Perlatti
Assessor Esp. da Saúde

Luiz Carlos Perlatti

Pontos de autenticação:

Telefone: + 5511950002959

E-mail: lcperlatti@gmail.com

IP: 190.115.66.195
Dispositivo: Mozilla/5.0 (Windows NT 10.0; Win64; x64) AppleWebKit/537.36 (KHTML, like Gecko) Chrome/109.0.0.0 Safari/537.36

INTEGRIDADE CERTIFICADA - ICP-BRASIL

Assinaturas eletrônicas e físicas têm igual validade legal, conforme MP 2.200-2/2001 e Lei 14.063/2020.
Confirme a integridade do documento aqui.

Este Log é exclusivo e parte integrante do documento número 3437d8a5-b745-4d29-b85b-4ac82a9d02da, segundo os Termos de Uso da ZapSign , disponíveis em zapsign.com.br

Santander

Internet Banking Empresarial

BIOGESP ASSOCIACAO DE GESTAO E EXECUCAO **Agência:** 0123 **Conta:** 130045706

Pronto! O pagamento foi realizado. Fazer outro Pix

Comprovante do Pix

Valor pago
R$ 273.885,00

Forma de pagamento
Ag 0123 Cc 13004570-6

Mensagem para o recebedor
REFERENTE A NF 23

Dados do recebedor

Nome
Labormed Servicos Em Saude Ltda

CNPJ / CPF
41.***.***/****-08

Instituição
BCO BRADESCO S.A.

Conta destino
Ag 0121 Cc 346012

Dados do pagador

De
BIOGESP ASSOCIACAO DE GESTAO E EXECUCAO

CNPJ / CPF
26.***.***/****-39

Instituição
BANCO SANTANDER (BRASIL) S.A.

ID/Transação
E90400888202509232106467234237 45

Data e hora da transação
23/09/2025 - 18:06:48

Código de autenticação
IBE0662C1A52DD60B41FBB9

Central de Atendimento Santander Empresarial
4004-2125 (Regiões Metropolitanas)
0800 726 2125 (Demais Localidades)
0800 723 5007 (Pessoas com deficiência auditiva ou de fala)

SAC - Atendimento 24h por dia, todos os dias.
0800 762 7777
0800 771 0401 (Pessoas com deficiência auditiva ou de fala)
Ouvidoria - Das 9h às 18h, de segunda a sexta-feira, exceto feriado.
0800 726 0322
0800 771 0301 (Pessoas com deficiência auditiva ou de fala)

PREFEITURA MUNICIPAL DE RIBEIRÃO PIRES
SECRETARIA MUNICIPAL DE FINANÇAS
NOTA FISCAL DE SERVIÇO ELETRÔNICA - NFS-e

NFS-e	
26	
Código de Verificação	
UZY3ZUFQ6	
Emissão da NFS-e	
09/09/2025 23:35	

RPS	Série RPS	Tipo RPS	NFS-e Substituída

Prestador de Serviço

CPF/CNPJ: 41.352.382/0001-08 Inscrição 1031074
Nome/Razão Social: LABORMED SERVICOS EM SAUDE LTDA
Endereço 999 Comendador João Ugliengo Número: 4
Complemento: ,SALA 10 Bairro: Centro Alto
CEP: 09424-000 Município: RIBEIRAO PIRES UF: SP País: Brasil
E-mail: contato@yosep.com.br Telefone:

Tomador de Serviço

CPF/CNPJ: 26.702.577/0001-39 Inscrição Municipal: NIF:
Nome/Razão Social: BIOGESP-ASSOCIAÇÃO DE GESTÃO E EXECUÇÃO DE SERVIÇOS PÚBLICOS E SOCIAIS
Endereço: Rua RUA CUNHA GAGO Número: 700
Complemento: Bairro: Pinheiros
CEP: 05421-001 Município: SAO PAULO UF: SP País: Brasil
E-mail: BIOGESP.OSS@GMAIL.COM Telefone: (11)4726-6364

Atividade Econômica

4.03 / 8.403 - Hospitais, Clínicas, Laboratórios, Sanatórios, Manicômios, Casas De Saúde, Prontos-Socorros, Ambulat

Discriminação do Serviço

PRESTAÇÃO DE SERVIÇOS LABORATORIAIS DE ANÁLISES CLÍNICAS E EXECUÇÃO DE EXAMES DE CADASTRO DA PLATAFORMA NÚMERO 1535(UPA/UBS), NO PERÍODO DE 01/08/2025 A 31/08/2025.
Base de Cálculo do Inss: R$155.000,00
Retenção Para a Seguridade Social (11% Sobre a Mão de Obra) = 17.050,00
Retenção IR 1,5%: 4.650,00
Retenção CSRF 4,65%: 14.415,00
Retenção de INSS Conf. IN RFB nº 2110/2022, Artigos 116 a 119.
Retenção de Imposto de Renda Conf. Art. 714 do Decreto nº 9.580/2018 - RIR/2018.
Retenção da CSRF Conf. Art. 1º da Instrução Normativa RFB nº 459/2004.
DADOS BANCÁRIOS-
Banco Bradesco
AG: 0121-012 Conta:34601-2 CNPJ: 41.352.382/0001-08

Tributos Federais (R$)					Valor Aproximado dos Tributos (%)			
PIS	COFINS	INSS	IR	CSLL	Federal	Estadual	Municipal	Fonte
2.015,00	9.300,00	17.050,00	4.650,00	3.100,00	0,00%	0,00%	0,00%	

Identificação Prestação de Serviços		Detalhamento de Valores (R$)	
Código da Obra		Valor do Serviço	310.000,00
Código A.R.T.		Desconto Incondicionado	0,00
Exigibilidade ISSQN	1-Exigível	Desconto Condicionado	0,00
Regime Especial de Tributação	0-Nenhum	Retenções Federais	36.115,00
Simples Nacional	( ) Sim (X) Não	Outras Retenções	0,00
Incentivador Fiscal		Deduções Previstas em Lei	0,00
Competência	08/2025	Base de Cálculo	310.000,00
Município Prestação	RIBEIRAO PIRES - SP	Alíquota	2,50
Munícipio Incidência	RIBEIRAO PIRES - SP	ISSQN	7.750,00
ISSQN a Reter	( ) Sim (X) Não	Valor Líquido	273.885,00

Outras Informações

ZapSign ad679a19-bb59-41ce-9acc-8effa18f2c61. Documento assinado eletronicamente, conforme MP 2.200-2/2001 e Lei 14.063/2020.

Relatório de Assinaturas

Datas e horários em UTC-0300 (America/Sao_Paulo)
Última atualização em 19 Setembro 2025, 15:49:40

ZapSign By Truora

Status: Assinado
Documento: NF-26
Número: ad679a19-bb59-41ce-9acc-8effa18f2c61
Data da criação: 18 Setembro 2025, 15:35:14
Hash do documento original (SHA256): fd8ea4f0644476c2b669de2fc1a3702c95c5569adea65742cf0f6c1776c2bdb6

Assinaturas

2 de 2 Assinaturas

Assinado via ZapSign by Truora

JAIR AMORIM
Data e hora da assinatura: 18/09/2025 15:36:03
Token: 8e9f5e8e-ab58-46e9-b3be-7558f195baf9

Assinatura

Jair Amorim

Pontos de autenticação:

Telefone: + 5521996433103

E-mail: adm.direcao@biogesp.org.br
Nível de segurança: Validado por código único enviado por e-mail

IP: 181.77.211.25
Dispositivo: Mozilla/5.0 (Windows NT 10.0; Win64; x64) AppleWebKit/537.36 (KHTML, like Gecko) Chrome/141.0.0.0 Safari/537.36 Edg/141.0.0.0

Assinado via ZapSign by Truora

LUIZ CARLOS PERLATTI
Data e hora da assinatura: 19/09/2025 15:49:35
Token: 7d270c73-090b-4c51-b750-2782cacf18dd

Assinatura

Dr. Luiz Carlos Perlatti
Assessor Esp. da Saúde

Luiz Carlos Perlatti

Pontos de autenticação:

Telefone: + 5511950002959

E-mail: lcperlatti@gmail.com

IP: 190.115.66.195
Dispositivo: Mozilla/5.0 (Windows NT 10.0; Win64; x64) AppleWebKit/537.36 (KHTML, like Gecko) Chrome/109.0.0.0 Safari/537.36

INTEGRIDADE CERTIFICADA - ICP-BRASIL

Assinaturas eletrônicas e físicas têm igual validade legal, conforme MP 2.200-2/2001 e Lei 14.063/2020.
Confirme a integridade do documento aqui.

Este Log é exclusivo e parte integrante do documento número ad679a19-bb59-41ce-9acc-8effa18f2c61, segundo os Termos de Uso da ZapSign , disponíveis em zapsign.com.br

Santander

Internet Banking Empresarial

BIOGESP ASSOCIACAO DE GESTAO E EXECUCAO **Agência:** 0123 **Conta:** 130045706

Pronto! O pagamento foi realizado. Fazer outro Pix

Comprovante do Pix

Valor pago
R$ 273.885,00

Forma de pagamento
Ag 0123 Cc 13004570-6

Mensagem para o recebedor
REFERENTE A NF 26

Dados do recebedor

Nome
Labormed Servicos Em Saude Ltda

CNPJ / CPF
41.***.***/****-08

Instituição
BCO BRADESCO S.A.

Conta destino
Ag 0121 Cc 346012

Dados do pagador

De
BIOGESP ASSOCIACAO DE GESTAO E EXECUCAO

CNPJ / CPF
26.***.***/****-39

Instituição
BANCO SANTANDER (BRASIL) S.A.

ID/Transação
E90400888202509232107467235009 55

Data e hora da transação
23/09/2025 - 18:08:44

Código de autenticação
IBE069BEE4C5D08F64830A3

Central de Atendimento Santander Empresarial
4004-2125 (Regiões Metropolitanas)
0800 726 2125 (Demais Localidades)
0800 723 5007 (Pessoas com deficiência auditiva ou de fala)

SAC - Atendimento 24h por dia, todos os dias.
0800 762 7777
0800 771 0401 (Pessoas com deficiência auditiva ou de fala)
Ouvidoria - Das 9h às 18h, de segunda a sexta-feira, exceto feriado.
0800 726 0322
0800 771 0301 (Pessoas com deficiência auditiva ou de fala)

PREFEITURA MUNICIPAL DE RIBEIRÃO PIRES
SECRETARIA MUNICIPAL DE FINANÇAS
NOTA FISCAL DE SERVIÇO ELETRÔNICA - NFS-e

NFS-e
19

Código de Verificação
FEHVMWH6F

Emissão da NFS-e
13/06/2025 14:13

RPS	Série RPS	Tipo RPS	NFS-e Substituída

Prestador de Serviço

CPF/CNPJ: 41.352.382/0001-08 Inscrição 1031074
Nome/Razão Social: LABORMED SERVICOS EM SAUDE LTDA
Endereço 999 Comendador João Ugliengo Número: 4
Complemento: ,SALA 10 Bairro: Centro Alto
CEP: 09424-000 Município: RIBEIRAO PIRES UF: SP País: Brasil
E-mail: contato@yosep.com.br Telefone:

Tomador de Serviço

CPF/CNPJ: 26.702.577/0001-39 Inscrição Municipal: NIF:
Nome/Razão Social: BIOGESP-ASSOCIAÇÃO DE GESTÃO E EXECUÇÃO DE SERVIÇOS PÚBLICOS E SOCIAIS
Endereço: Rua RUA CUNHA GAGO Número: 700
Complemento: Bairro: Pinheiros
CEP: 05421-001 Município: SAO PAULO UF: SP País: Brasil
E-mail: BIOGESP.OSS@GMAIL.COM Telefone: (11)4726-6364

Atividade Econômica

4.03 / 8.403 - Hospitais, Clínicas, Laboratórios, Sanatórios, Manicômios, Casas De Saúde, Prontos-Socorros, Ambulat

Discriminação do Serviço

PRESTAÇÃO DE SERVIÇOS LABORATORIAIS DE ANÁLISES CLÍNICAS E EXECUÇÃO DE EXAMES DE CADASTRO DA PLATAFORMA NÚMERO 1535(UPA/UBS), NO PERÍODO DE 01/05/2025 A 31/05/2025.
Base de Cálculo do Inss: R$155.000,00
Retenção Para a Seguridade Social (11% Sobre a Mão de Obra) = 17.050,00
Retenção IR 1,5%: 4.650,00
Retenção CSRF 4,65%: 14.415,00
Retenção de INSS Conf. IN RFB nº 2110/2022, Artigos 116 a 119.
Retenção de Imposto de Renda Conf. Art. 714 do Decreto nº 9.580/2018 - RIR/2018.
Retenção da CSRF Conf. Art. 1º da Instrução Normativa RFB nº 459/2004.
DADOS BANCÁRIOS:
Banco: Bradesco
Agência: 0121 Conta Corrente: 55.298-4 CNPJ: 048741531/0001-61

Tributos Federais (R$)					Valor Aproximado dos Tributos (%)			
PIS	COFINS	INSS	IR	CSLL	Federal	Estadual	Municipal	Fonte
2.015,00	9.300,00	17.050,00	4.650,00	3.100,00	0,00%	0,00%	0,00%	

Identificação Prestação de Serviços		Detalhamento de Valores (R$)	
Código da Obra		Valor do Serviço	310.000,00
Código A.R.T.		Desconto Incondicionado	0,00
Exigibilidade ISSQN	1-Exigível	Desconto Condicionado	0,00
Regime Especial de Tributação	0-Nenhum	Retenções Federais	36.115,00
Simples Nacional	( ) Sim (X) Não	Outras Retenções	0,00
Incentivador Fiscal		Deduções Previstas em Lei	0,00
Competência	05/2025	Base de Cálculo	310.000,00
Município Prestação	RIBEIRAO PIRES - SP	Alíquota	2,50
Munícipio Incidência	RIBEIRAO PIRES - SP	ISSQN	7.750,00
ISSQN a Reter	( ) Sim (X) Não	Valor Líquido	273.885,00

Outras Informações

ZapSign 293f4399-713a-4444-8b49-e24662fd7e79. Documento assinado eletronicamente, conforme MP 2.200-2/2001 e Lei 14.063/2020.

Relatório de Assinaturas

Datas e horários em UTC-0300 (America/Sao_Paulo)
Última atualização em 23 Setembro 2025, 17:11:12

Status: Assinado
Documento: NF-19
Número: 293f4399-713a-4444-8b49-e24662fd7e79
Data da criação: 24 Junho 2025, 08:47:27
Hash do documento original (SHA256): 32bbbff969919c77a7911822d2bba943fe06092b9b0ff59298d9f12392030980

Assinaturas

2 de 2 Assinaturas

Assinado via ZapSign by Truora

JAIR AMORIM

Data e hora da assinatura: 24/06/2025 08:47:59
Token: f96518b3-755b-41f9-b872-6adf0ae1ad06

Assinatura

Jair Amorim

Pontos de autenticação:

Telefone: + 5521996433103

E-mail: adm.direcao@biogesp.org.br
Nível de segurança: Validado por código único enviado por e-mail

IP: 72.44.22.53
Dispositivo: Mozilla/5.0 (Windows NT 10.0; Win64; x64) AppleWebKit/537.36 (KHTML, like Gecko) Chrome/138.0.0.0 Safari/537.36 Edg/138.0.0.0

Assinado via ZapSign by Truora

LUIZ CARLOS PERLATTI

Data e hora da assinatura: 23/09/2025 17:11:10
Token: cde6f350-a279-4d74-8bee-ff9c2172757b

Assinatura

Dr. Luiz Carlos Perlatti
Assessor Esp. da Saúde

Luiz Carlos Perlatti

Pontos de autenticação:

Telefone: + 5511950002959

E-mail: lcperlatti@gmail.com

IP: 190.115.66.186
Dispositivo: Mozilla/5.0 (Windows NT 10.0; Win64; x64) AppleWebKit/537.36 (KHTML, like Gecko) Chrome/140.0.0.0 Safari/537.36

INTEGRIDADE CERTIFICADA - ICP-BRASIL

Assinaturas eletrônicas e físicas têm igual validade legal, conforme MP 2.200-2/2001 e Lei 14.063/2020.
Confirme a integridade do documento aqui.

Este Log é exclusivo e parte integrante do documento número 293f4399-713a-4444-8b49-e24662fd7e79, segundo os Termos de Uso da ZapSign , disponíveis em zapsign.com.br

Santander

Internet Banking Empresarial

BIOGESP ASSOCIACAO DE GESTAO E EXECUCAO **Agência:** 0123 **Conta:** 130045706

Pronto! O pagamento foi realizado. Fazer outro Pix

Comprovante do Pix

Valor pago
R$ 273.885,00

Forma de pagamento
Ag 0123 Cc 13004570-6

Mensagem para o recebedor
REFERENTE A NF 19

Dados do recebedor

Nome
Labormed Servicos Em Saude Ltda

CNPJ / CPF
41.***.***/****-08

Instituição
BCO BRADESCO S.A.

Conta destino
Ag 0121 Cc 346012

Dados do pagador

De
BIOGESP ASSOCIACAO DE GESTAO E EXECUCAO

CNPJ / CPF
26.***.***/****-39

Instituição
BANCO SANTANDER (BRASIL) S.A.

ID/Transação
E90400888202509241838467679592 87

Data e hora da transação
24/09/2025 - 15:38:55

Código de autenticação
IBE062856ED5D6AB0471F92

Central de Atendimento Santander Empresarial
4004-2125 (Regiões Metropolitanas)
0800 726 2125 (Demais Localidades)
0800 723 5007 (Pessoas com deficiência auditiva ou de fala)

SAC - Atendimento 24h por dia, todos os dias.
0800 762 7777
0800 771 0401 (Pessoas com deficiência auditiva ou de fala)
Ouvidoria - Das 9h às 18h, de segunda a sexta-feira, exceto feriado.
0800 726 0322
0800 771 0301 (Pessoas com deficiência auditiva ou de fala)

MINISTÉRIO DA FAZENDA
Secretaria da Receita Federal do Brasil
Procuradoria-Geral da Fazenda Nacional

CERTIDÃO NEGATIVA DE DÉBITOS RELATIVOS AOS TRIBUTOS FEDERAIS E À DÍVIDA ATIVA DA UNIÃO

Nome: LABORMED SERVICOS EM SAUDE LTDA
CNPJ: 41.352.382/0001-08

Ressalvado o direito de a Fazenda Nacional cobrar e inscrever quaisquer dívidas de responsabilidade do sujeito passivo acima identificado que vierem a ser apuradas, é certificado que não constam pendências em seu nome, relativas a créditos tributários administrados pela Secretaria da Receita Federal do Brasil (RFB) e a inscrições em Dívida Ativa da União (DAU) junto à Procuradoria-Geral da Fazenda Nacional (PGFN).

Esta certidão é válida para o estabelecimento matriz e suas filiais e, no caso de ente federativo, para todos os órgãos e fundos públicos da administração direta a ele vinculados. Refere-se à situação do sujeito passivo no âmbito da RFB e da PGFN e abrange inclusive as contribuições sociais previstas nas alíneas 'a' a 'd' do parágrafo único do art. 11 da Lei nº 8.212, de 24 de julho de 1991.

A aceitação desta certidão está condicionada à verificação de sua autenticidade na Internet, nos endereços <http://rfb.gov.br> ou <http://www.pgfn.gov.br>.

Certidão emitida gratuitamente com base na Portaria Conjunta RFB/PGFN nº 1.751, de 2/10/2014.
Emitida às 15:51:49 do dia 04/09/2025 <hora e data de Brasília>.
Válida até 03/03/2026.
Código de controle da certidão: **CC41.CF99.4ADC.11D5**
Qualquer rasura ou emenda invalidará este documento.

Secretaria da Fazenda e Planejamento do Estado de São Paulo

Débitos Tributários Não Inscritos na Dívida Ativa do Estado de São Paulo

CNPJ: 41.352.382/0001-08

Ressalvado o direito da Secretaria da Fazenda e Planejamento do Estado de São Paulo de apurar débitos de responsabilidade da pessoa jurídica acima identificada, é certificado que **não constam débitos** declarados ou apurados pendentes de inscrição na Dívida Ativa de responsabilidade do estabelecimento matriz/filial acima identificado.

Certidão nº	25040729044-16
Data e hora da emissão	23/04/2025 08:47:41
Validade	6 (seis) meses, contados da data de sua expedição.

Qualquer rasura ou emenda invalidará este documento.

A aceitação desta certidão está condicionada à verificação de sua autenticidade no sítio **www.pfe.fazenda.sp.gov.br**

PREF MUNIC DE RIBEIRAO PIRES
SECRETARIA MUNICIPAL DE FINANÇAS
GERÊNCIA DA RECEITA

09400-110 - RUA MIGUEL PRISCO, 288 CENTRO RIBEIRÃO PIRES SP

CERTIDÃO NEGATIVA DE DÉBITOS

Número 156827/2025 Data Geração: **06/10/2025** Data 06/01/2026

Certificamos para os devidos fins que foi procedida a necessária verificação no sistema e demais apontamentos desta Municipalidade, NÃO CONSTANDO DÉBITOS para com a Fazenda Pública Municipal até a presente data, referente a inscrição abaixo identificada. Fica ressalvado o direito da Fazenda Pública do Município na cobrança de débitos provenientes de impostos, taxas e contribuições que venham a ser apurados e que se verifiquem a qualquer tempo, inclusive em relação aos tributos e períodos referidos nesta certidão.

Identificação	
CCM	1031074
Contribuinte	LABORMED SERVICOS EM SAUDE LTDA
CNPJ ou CPF	41.352.382/0001-08
Inscrição Estatual ou RG	581241053118
Endereço	09424-000 - RUA COMENDADOR JOAO UGLIENGO, 4 SALA 10
Bairro	CENTRO ALTO Cidade: RIBEIRAO PIRES Estado: SP
Atividade	Laboratórios clínicos/Serviços de diagnóstico por imagem com uso de radiação

Data Emissão: 09/10/2025

Tanto a veracidade da informação quanto a manutenção da condição de não devedor poderá ser verificada na seguinte página da Internet:
http://www.ribeiraopires.sp.gov.br
Número: 156827/2025
Inscrição: 1031074

ATENÇÃO: Qualquer rasura ou emenda **INVALIDARÁ** a presente certidão.

Certidão Emitida Gratuitamente

PODER JUDICIÁRIO
JUSTIÇA DO TRABALHO

CERTIDÃO NEGATIVA DE DÉBITOS TRABALHISTAS

Nome: LABORMED SERVICOS EM SAUDE LTDA (MATRIZ E FILIAIS)
CNPJ: 41.352.382/0001-08
Certidão nº: 43724118/2025
Expedição: 31/07/2025, às 11:39:21
Validade: 27/01/2026 - 180 (cento e oitenta) dias, contados da data de sua expedição.

Certifica-se que **LABORMED SERVICOS EM SAUDE LTDA (MATRIZ E FILIAIS)**, inscrito(a) no CNPJ sob o nº **41.352.382/0001-08**, **NÃO CONSTA** como inadimplente no Banco Nacional de Devedores Trabalhistas.
Certidão emitida com base nos arts. 642-A e 883-A da Consolidação das Leis do Trabalho, acrescentados pelas Leis ns.° 12.440/2011 e 13.467/2017, e no Ato 01/2022 da CGJT, de 21 de janeiro de 2022.
Os dados constantes desta Certidão são de responsabilidade dos Tribunais do Trabalho.
No caso de pessoa jurídica, a Certidão atesta a empresa em relação a todos os seus estabelecimentos, agências ou filiais.
A aceitação desta certidão condiciona-se à verificação de sua autenticidade no portal do Tribunal Superior do Trabalho na Internet (http://www.tst.jus.br).
Certidão emitida gratuitamente.

INFORMAÇÃO IMPORTANTE
Do Banco Nacional de Devedores Trabalhistas constam os dados necessários à identificação das pessoas naturais e jurídicas inadimplentes perante a Justiça do Trabalho quanto às obrigações estabelecidas em sentença condenatória transitada em julgado ou em acordos judiciais trabalhistas, inclusive no concernente aos recolhimentos previdenciários, a honorários, a custas, a emolumentos ou a recolhimentos determinados em lei; ou decorrentes de execução de acordos firmados perante o Ministério Público do Trabalho, Comissão de Conciliação Prévia ou demais títulos que, por disposição legal, contiver força executiva.

Voltar Imprimir

CAIXA ECONÔMICA FEDERAL

Certificado de Regularidade do FGTS - CRF

Inscrição: 41.352.382/0001-08

Razão Social: LABORMED SERVICOS EM SAUDE LTDA

Endereço: R COMENDADOR JOAO UGLIENGO 4 SALA 10 / CENTRO ALTO / RIBEIRAO PIRES / SP / 09424-000

A Caixa Econômica Federal, no uso da atribuição que lhe confere o Art. 7, da Lei 8.036, de 11 de maio de 1990, certifica que, nesta data, a empresa acima identificada encontra-se em situação regular perante o Fundo de Garantia do Tempo de Servico - FGTS.

O presente Certificado não servirá de prova contra cobrança de quaisquer débitos referentes a contribuições e/ou encargos devidos, decorrentes das obrigações com o FGTS.

Validade:18/09/2025 a 17/10/2025

Certificação Número: 2025091819045683475169

Informação obtida em 23/09/2025 10:10:23

A utilização deste Certificado para os fins previstos em Lei esta condicionada a verificação de autenticidade no site da Caixa: **www.caixa.gov.br**

Imprimir Baixar PDF

SECRETARIA DA FAZENDA DO ESTADO DE SÃO PAULO

Cadastro Informativo dos Créditos não Quitados de Órgãos e Entidades Estaduais
CADIN Estadual

Informações Cadastrais

CNPJ/CPF: 41.352.382/0001-08

Não foram encontradas pendências no Cadastro de Créditos não quitados de Órgãos e Entidades Estaduais – CADIN ESTADUAL.

Pesquisa realizada em: 31/07/2025 às 12:10:50

Se você recebeu o comunicado CADIN regularize sua situação em 90 (noventa) dias contados a partir da data de expedição do mesmo.

Este documento não tem validade de Certidão Negativa.
Em conformidade com a Lei Estadual nº 12.799/2008 a inexistência de registro no CADIN Estadual:
- Não configura reconhecimento de regularidade de situação, nem dispensa a apresentação dos documentos exigidos em lei, decreto e demais atos normativos. (artigo 7º)
- Não impede a consulta prévia pelos órgãos e entidades da Administração direta e indireta ao sistema CADIN Estadual. (artigo 6º)
- Aos registros incluídos após a emissão da declaração cabe a aplicação do parágrafo 1º do artigo 6º.

A autenticidade deste documento deverá ser confirmada na página da Secretaria da Fazenda do Estado de São Paulo, endereço: https://www.fazenda.sp.gov.br/cadin_estadual/pages/publ/cadin.aspx

Código da Declaração: C18C569D.1CF78994.88DBFCA4.8319D36D

EMISSÃO GRATUITA

Atenção: Qualquer rasura ou emenda invalidará este documento.

PREFEITURA MUNICIPAL DE RIBEIRÃO PIRES
SECRETARIA MUNICIPAL DE FINANÇAS
NOTA FISCAL DE SERVIÇO ELETRÔNICA - NFS-e

NFS-e	
514	
Código de Verificação	
LGK3925JR	
Emissão da NFS-e	
07/03/2025 14:38	

RPS	Série RPS	Tipo RPS	NFS-e Substituída

Prestador de Serviço

CPF/CNPJ: 01.363.021/0001-34 Inscrição 2000717
Nome/Razão Social: TERRA MIX PAVIMENTAÇÃO E CONSTRUÇÃO EIRELI
Endereço ÍNDIO TIBIRIÇÁ Número: 2505
Complemento: SALA 02 Bairro: CENTRO DE OURO FINO
CEP: 09442-000 Município: RIBEIRAO PIRES UF: SP País:
E-mail: fiscal1@contabilbrezolin.com.br Telefone: (11)4823-9216

Tomador de Serviço

CPF/CNPJ: 26.702.577/0001-39 Inscrição Municipal: NIF:
Nome/Razão Social: BIOGESP - ASSOCIACAO DE GESTAO E EXECUCAO DE SERVICOS PUBLICOS E SOCIAIS
Endereço: Rua Cardeal Arcoverde Número: 1641
Complemento: Bairro: Pinheiros
CEP: 05407-002 Município: SAO PAULO UF: SP País: Brasil
E-mail: Telefone:

Atividade Econômica

7.05 / 8.705 - Reparação, Conservação E Reforma De Edifícios, Estradas, Pontes, Portos E Congêneres (Exceto O Forne

Discriminação do Serviço

CONTRATO DE GESTÃO Nº 383/2022
OBJETO: PRESTAÇÃO DE SERVIÇOS DE MANUTENÇÃO PREDIAL, NA UNIDADE DE SAÚDE INDICADA, COM FORNECIMENTO DE MÃO DE OBRA

11ª MEDIÇÃO
PERÍODO: 01/02/2025 a 28/02/2025

BANCO ITAÚ
AGÊNCIA Nº: 0691
CONTA CORRENTE Nº: 74878-4

Tributos Federais (R$)					Valor Aproximado dos Tributos (%)			
PIS	COFINS	INSS	IR	CSLL	Federal	Estadual	Municipal	Fonte
455,00	2.100,00	7.700,00	700,00	700,00	0,00%	0,00%	0,00%	

Identificação Prestação de Serviços		Detalhamento de Valores (R$)	
Código da Obra	6035	Valor do Serviço	70.000,00
Código A.R.T.		Desconto Incondicionado	0,00
Exigibilidade ISSQN	1-Exigível	Desconto Condicionado	0,00
Regime Especial de Tributação	0-Nenhum	Retenções Federais	11.655,00
Simples Nacional	( ) Sim (X) Não	Outras Retenções	0,00
Incentivador Fiscal		Deduções Previstas em Lei	0,00
Competência	03/2025	Base de Cálculo	70.000,00
Município Prestação	RIBEIRAO PIRES - SP	Alíquota	5,00
Munícipio Incidência	RIBEIRAO PIRES - SP	ISSQN	3.500,00
ISSQN a Reter	( ) Sim (X) Não	Valor Líquido	58.345,00

Outras Informações

ZapSign 4c487c59-1976-4499-80ee-bf5eec5e9e02. Documento assinado eletronicamente, conforme MP 2.200-2/2001 e Lei 14.063/2020.

Relatório de Assinaturas

Datas e horários em UTC-0300 (America/Sao_Paulo)
Última atualização em 23 Setembro 2025, 12:56:37

Status: Assinado
Documento: NF-514
Número: 4c487c59-1976-4499-80ee-bf5eec5e9e02
Data da criação: 23 Setembro 2025, 12:25:46
Hash do documento original (SHA256): 70530f4435446eaf1f439f6559ad6a616c177dc045a7fa2306ae60dff217a78d

Assinaturas

2 de 2 Assinaturas

Assinado via ZapSign by Truora

JAIR AMORIM

Data e hora da assinatura: 23/09/2025 12:26:13
Token: 386d6764-da08-49db-9062-6dff35a85624

Assinatura

Jair Amorim

Pontos de autenticação:

Telefone: + 5521996433103

E-mail: adm.direcao@biogesp.org.br
Nível de segurança: Validado por código único enviado por e-mail

IP: 187.180.252.125
Dispositivo: Mozilla/5.0 (Windows NT 10.0; Win64; x64) AppleWebKit/537.36 (KHTML, like Gecko) Chrome/141.0.0.0 Safari/537.36 Edg/141.0.0.0

Assinado via ZapSign by Truora

LUIZ CARLOS PERLATTI

Data e hora da assinatura: 23/09/2025 12:56:36
Token: eb828190-2e95-4d7e-9bc2-7585cdea8e67

Assinatura

Dr. Luiz Carlos Perlatti
Assessor Esp. da Saúde

Luiz Carlos Perlatti

Pontos de autenticação:

Telefone: + 5511950002959

E-mail: lcperlatti@gmail.com

IP: 177.26.251.0
Dispositivo: Mozilla/5.0 (Windows NT 10.0; Win64; x64) AppleWebKit/537.36 (KHTML, like Gecko) Chrome/109.0.0.0 Safari/537.36

INTEGRIDADE CERTIFICADA - ICP-BRASIL

Assinaturas eletrônicas e físicas têm igual validade legal, conforme MP 2.200-2/2001 e Lei 14.063/2020.
Confirme a integridade do documento aqui.

Este Log é exclusivo e parte integrante do documento número 4c487c59-1976-4499-80ee-bf5eec5e9e02, segundo os Termos de Uso da ZapSign , disponíveis em zapsign.com.br

Santander

Internet Banking Empresarial

BIOGESP ASSOCIACAO DE GESTAO E EXECUCAO **Agência:** 0123 **Conta:** 130045706

Pronto! O pagamento foi realizado. Fazer outro Pix

Comprovante do Pix

Valor pago
R$ 58.345,00

Forma de pagamento
Ag 0123 Cc 13004570-6

Mensagem para o recebedor
REFERENTE A NF 514

Dados do recebedor

Nome
Terra Mix Pavimentcao E Construcao Eireli

CNPJ / CPF
01.***.***/****-34

Instituição
ITAU UNIBANCO S.A.

Conta destino
Ag 0691 Cc 748784

Dados do pagador

De
BIOGESP ASSOCIACAO DE GESTAO E EXECUCAO

CNPJ / CPF
26.***.***/****-39

Instituição
BANCO SANTANDER (BRASIL) S.A.

ID/Transação
E90400888202509231856467158259 47

Data e hora da transação
23/09/2025 - 15:56:44

Código de autenticação
IBE065067F6D8CFEA4FA7BB

Central de Atendimento Santander Empresarial
4004-2125 (Regiões Metropolitanas)
0800 726 2125 (Demais Localidades)
0800 723 5007 (Pessoas com deficiência auditiva ou de fala)

SAC - Atendimento 24h por dia, todos os dias.
0800 762 7777
0800 771 0401 (Pessoas com deficiência auditiva ou de fala)
Ouvidoria - Das 9h às 18h, de segunda a sexta-feira, exceto feriado.
0800 726 0322
0800 771 0301 (Pessoas com deficiência auditiva ou de fala)

TERRA MIX

COMÉRCIO - PAVIMENTAÇÃO - CONSTRUÇÃO

Pintura das paredes



Conserto de vazamento do telhado



Preparação da parede para pintura



Pintura das paredes



Pintura das paredes



Instalação de bebedouros



TERRA MIX

COMÉRCIO - PAVIMENTAÇÃO - CONSTRUÇÃO

Troca de lâmpadas



Troca de tomadas



Pintura finalizada



Retirada de cortinas da medicação



Pintura finalizada



Organização de fios e instalação de mão francesa



TERRA MIX

COMÉRCIO - PAVIMENTAÇÃO - CONSTRUÇÃO

Preparação de sala para pintura



Troca de tomadas



Troca de fechadura



Troca de tomadas



Circuito elétrico 110v para ar condicionado



Reparo de torneira da copa



TERRA MIX

COMÉRCIO - PAVIMENTAÇÃO - CONSTRUÇÃO

Conserto de calha



Limpeza de calha



Troca e reparo de válvula hidraúlica



Instalação de cama no fraldário



Instalação de televisão



Troca de válvula hidraúlica



TERRA MIX

COMÉRCIO - PAVIMENTAÇÃO - CONSTRUÇÃO

Troca de torneira



Manutenção de miquitório



Conserto de banco

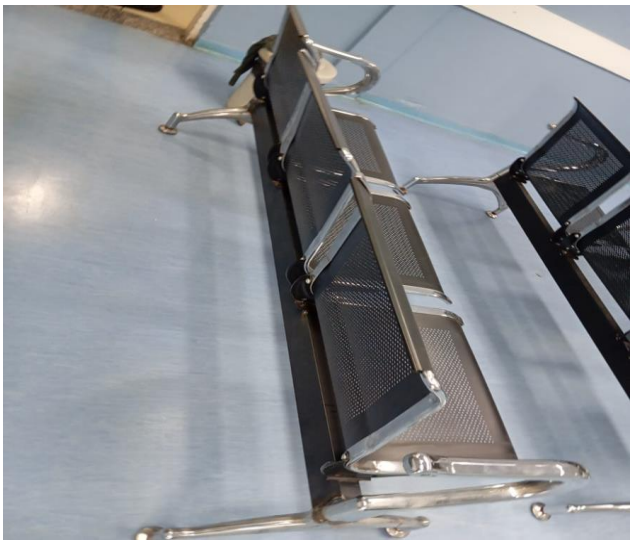

Conserto de escadinha



Preparação e pintura de parede



Troca de torneira



TERRA MIX

COMÉRCIO - PAVIMENTAÇÃO - CONSTRUÇÃO

Limpeza de ventilador da recepção



Conserto de porta



Desentupimento de ralo

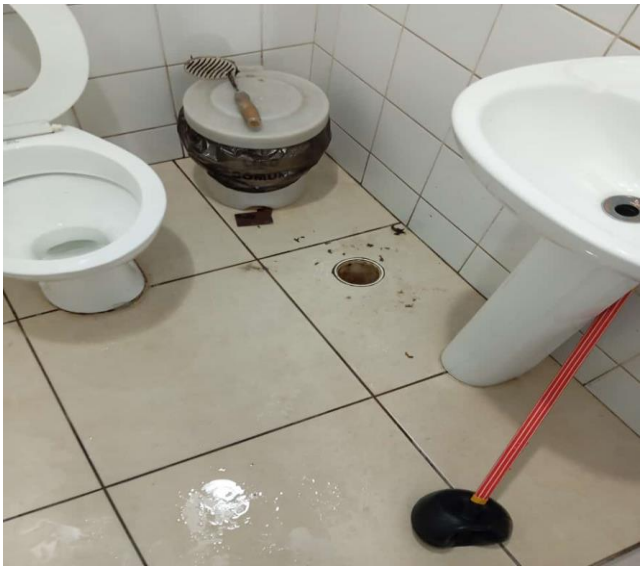

Instalação de mão francesa



Preparação de paredes para pintura



Circuito elétrico



TERRA MIX

COMÉRCIO - PAVIMENTAÇÃO - CONSTRUÇÃO

Encanamento do ar condicionado

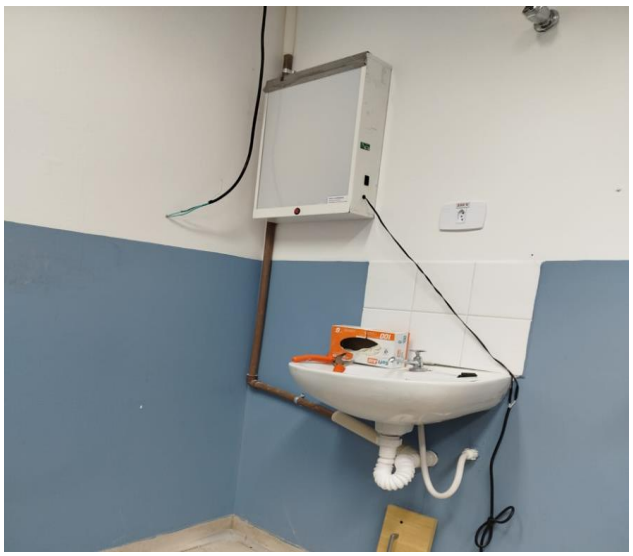

Troca de sifão



Troca e reparo de válvula hidraúlica



Trocar bebedouro de lugar



PREFEITURA MUNICIPAL DE RIBEIRÃO PIRES
SECRETARIA MUNICIPAL DE FINANÇAS
NOTA FISCAL DE SERVIÇO ELETRÔNICA - NFS-e

NFS-e	
527	
Código de Verificação	
VQWGF2COB	
Emissão da NFS-e	
01/04/2025 10:05	

RPS	Série RPS	Tipo RPS	NFS-e Substituída

Prestador de Serviço

CPF/CNPJ: 01.363.021/0001-34 Inscrição 2000717
Nome/Razão Social: TERRA MIX PAVIMENTAÇÃO E CONSTRUÇÃO EIRELI
Endereço ÍNDIO TIBIRIÇÁ Número: 2505
Complemento: SALA 02 Bairro: CENTRO DE OURO FINO
CEP: 09442-000 Município: RIBEIRAO PIRES UF: SP País:
E-mail: fiscal1@contabilbrezolin.com.br Telefone: (11)4823-9216

Tomador de Serviço

CPF/CNPJ: 26.702.577/0001-39 Inscrição Municipal: NIF:
Nome/Razão Social: BIOGESP - ASSOCIACAO DE GESTAO E EXECUCAO DE SERVICOS PUBLICOS E SOCIAIS
Endereço: Rua Cardeal Arcoverde Número: 1641
Complemento: Bairro: Pinheiros
CEP: 05407-002 Município: SAO PAULO UF: SP País: Brasil
E-mail: Telefone:

Atividade Econômica

7.05 / 7.05 - Reparação, Conservação E Reforma De Edifícios, Estradas, Pontes, Portos E Congêneres (Exceto O Fornecimento De

Discriminação do Serviço

PERÍODO: 01/03/2025 a 31/03/2025
CONTRATO DE GESTÃO Nº 383/2022
OBJETO: PRESTAÇÃO DE SERVIÇOS DE MANUTENÇÃO PREDIAL, NA UNIDADE DE SAÚDE INDICADA, COM FORNECIMENTO DE MÃO DE OBRA

12ª MEDIÇÃO

BANCO ITAÚ
AGÊNCIA Nº: 0691
CONTA CORRENTE Nº: 74878-4

Tributos Federais (R$)					Valor Aproximado dos Tributos (%)			
PIS	COFINS	INSS	IR	CSLL	Federal	Estadual	Municipal	Fonte
455,00	2.100,00	7.700,00	700,00	700,00	0,00%	0,00%	0,00%	

Identificação Prestação de Serviços		Detalhamento de Valores (R$)	
Código da Obra	6035	Valor do Serviço	70.000,00
Código A.R.T.		Desconto Incondicionado	0,00
Exigibilidade ISSQN	1-Exigível	Desconto Condicionado	0,00
Regime Especial de Tributação	0-Nenhum	Retenções Federais	11.655,00
Simples Nacional	( ) Sim (X) Não	Outras Retenções	0,00
Incentivador Fiscal		Deduções Previstas em Lei	0,00
Competência	04/2025	Base de Cálculo	70.000,00
Município Prestação	RIBEIRAO PIRES - SP	Alíquota	5,00
Munícipio Incidência	sem local	ISSQN	3.500,00
ISSQN a Reter	( ) Sim (X) Não	Valor Líquido	58.345,00

Outras Informações

ZapSign 34cd89a4-024f-46a4-bd81-2b3aa346939b. Documento assinado eletronicamente, conforme MP 2.200-2/2001 e Lei 14.063/2020.

Relatório de Assinaturas

Datas e horários em UTC-0300 (America/Sao_Paulo)
Última atualização em 23 Setembro 2025, 12:57:25

ZapSign By Truora

Status: Assinado
Documento: NF-527
Número: 34cd89a4-024f-46a4-bd81-2b3aa346939b
Data da criação: 23 Setembro 2025, 12:26:31
Hash do documento original (SHA256): 2d30207955b0af73b8a1f023741b36c13bcd9e7302dd51d19020945c2c098fa6

Assinaturas

2 de 2 Assinaturas

Assinado via ZapSign by Truora

JAIR AMORIM
Data e hora da assinatura: 23/09/2025 12:28:49
Token: 38788fcf-e2a5-4d98-8ed3-435d245d5855

Assinatura

Jair Amorim

Pontos de autenticação:

Telefone: + 5521996433103

E-mail: adm.direcao@biogesp.org.br
Nível de segurança: Validado por código único enviado por e-mail

IP: 187.180.252.125
Dispositivo: Mozilla/5.0 (Windows NT 10.0; Win64; x64) AppleWebKit/537.36 (KHTML, like Gecko) Chrome/141.0.0.0 Safari/537.36 Edg/141.0.0.0

Assinado via ZapSign by Truora

LUIZ CARLOS PERLATTI
Data e hora da assinatura: 23/09/2025 12:57:25
Token: 1e3f088b-05dc-401f-8e92-2c1a7169f768

Assinatura

Dr. Luiz Carlos Perlatti
Assessor Esp. da Saúde

Luiz Carlos Perlatti

Pontos de autenticação:

Telefone: + 5511950002959

E-mail: lcperlatti@gmail.com

IP: 177.26.251.0
Dispositivo: Mozilla/5.0 (Windows NT 10.0; Win64; x64) AppleWebKit/537.36 (KHTML, like Gecko) Chrome/109.0.0.0 Safari/537.36

INTEGRIDADE CERTIFICADA - ICP-BRASIL

Assinaturas eletrônicas e físicas têm igual validade legal, conforme MP 2.200-2/2001 e Lei 14.063/2020.
Confirme a integridade do documento aqui.

Este Log é exclusivo e parte integrante do documento número 34cd89a4-024f-46a4-bd81-2b3aa346939b, segundo os Termos de Uso da ZapSign , disponíveis em zapsign.com.br

Santander

Internet Banking Empresarial

BIOGESP ASSOCIACAO DE GESTAO E EXECUCAO **Agência:** 0123 **Conta:** 130045706

Pronto! O pagamento foi realizado. Fazer outro Pix

Comprovante do Pix

Valor pago
R$ 58.345,00

Forma de pagamento
Ag 0123 Cc 13004570-6

Mensagem para o recebedor
REFERENTE A NF 527

Dados do recebedor

Nome
Terra Mix Pavimentcao E Construcao Eireli

CNPJ / CPF
01.***.***/****-34

Instituição
ITAU UNIBANCO S.A.

Conta destino
Ag 0691 Cc 748784

Dados do pagador

De
BIOGESP ASSOCIACAO DE GESTAO E EXECUCAO

CNPJ / CPF
26.***.***/****-39

Instituição
BANCO SANTANDER (BRASIL) S.A.

ID/Transação
E90400888202509231858467159652 83

Data e hora da transação
23/09/2025 - 16:01:01

Código de autenticação
IBE060B39602A90D84EF48B

Central de Atendimento Santander Empresarial
4004-2125 (Regiões Metropolitanas)
0800 726 2125 (Demais Localidades)
0800 723 5007 (Pessoas com deficiência auditiva ou de fala)

SAC - Atendimento 24h por dia, todos os dias.
0800 762 7777
0800 771 0401 (Pessoas com deficiência auditiva ou de fala)
Ouvidoria - Das 9h às 18h, de segunda a sexta-feira, exceto feriado.
0800 726 0322
0800 771 0301 (Pessoas com deficiência auditiva ou de fala)

TERRA MIX

COMÉRCIO - PAVIMENTAÇÃO - CONSTRUÇÃO

Circuito elétrico para ar condicionado

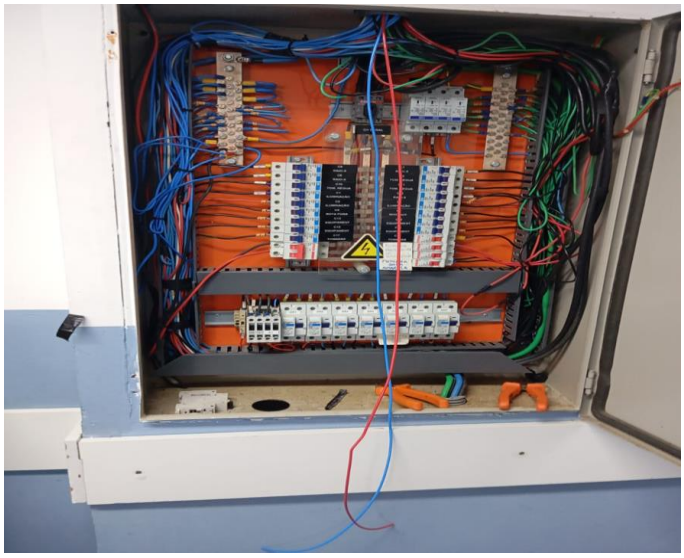

Conserto de fechadura



Conserto de portão da recepção



Conserto de vazamento de válvula hidráulica



Conserto de ventilador



Conserto de bebedouro



TERRA MIX

COMÉRCIO - PAVIMENTAÇÃO - CONSTRUÇÃO

Preparação para instalação de mola na porta



Troca de tampa do ralo



Instalação de ar condicionado



Troca de mangueira flexível



Troca de sifão



Instalação de circuito elétrico



TERRA MIX

COMÉRCIO - PAVIMENTAÇÃO - CONSTRUÇÃO

Limpeza da cabine primária



Conserto de cadeira



Conserto de cama



Troca de mangueira flexível



Troca de torneira



Instalação de caixas organizadoras



TERRA MIX

COMÉRCIO - PAVIMENTAÇÃO - CONSTRUÇÃO

Reparo de vazamentos no telhado

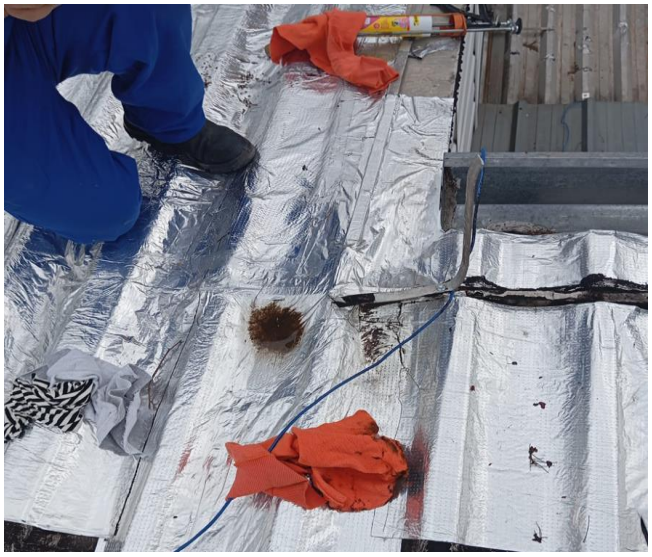

Solda na cadeira de rodas



Solda na maca



Preparação de sala para pintura



Retirada de adesivos dos vidros



Retirada de parte elétrica



TERRA MIX

COMÉRCIO - PAVIMENTAÇÃO - CONSTRUÇÃO

Aplicação de rejunte



Conserto de cadeira



Conserto de válvula hidráulica



Preparação das paredes para pintura



Instalação de bebedouro



Instalação de porta papel



TERRA MIX
COMÉRCIO - PAVIMENTAÇÃO - CONSTRUÇÃO

Primeira de mão de tinta



Retirada e instalação da mola da porta



Troca de fechadura



Finalizado circuito elétrico



Instalação de trinco e cadeado



Montagem e instalação de ventiladores



TERRA MIX

COMÉRCIO - PAVIMENTAÇÃO - CONSTRUÇÃO

Instalação de escadas



Instalação de poltronas



Troca de lâmpada no banheiro



Troca de torneira



Troca e reparo de descarga acoplada



Conserto de escadinha



TERRA MIX

COMÉRCIO - PAVIMENTAÇÃO - CONSTRUÇÃO

Conserto, solda e pintura de cama leito



Instalação de cano



Instalação de fechadura com cadeado

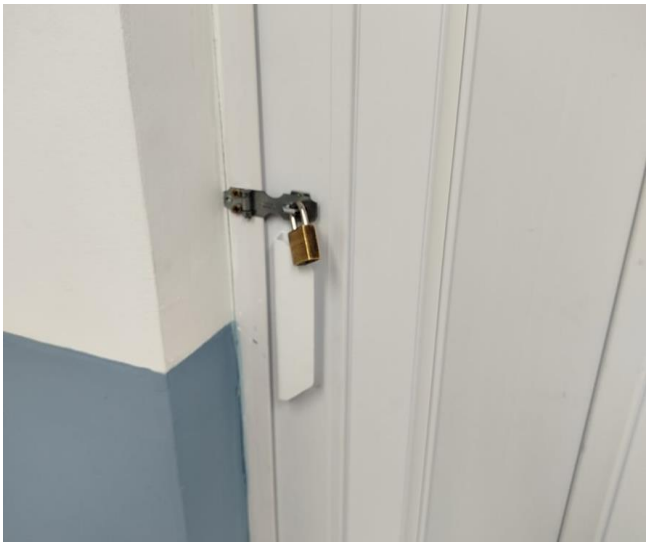

Pintura branca



Circuito elétrico para ventiladores



Conserto de interruptor



TERRA MIX

COMÉRCIO - PAVIMENTAÇÃO - CONSTRUÇÃO

Conserto de lâmpada



Troca de rodinhas da cadeira



Encanamento do ar condicionado



Troca de válvula hidráulica

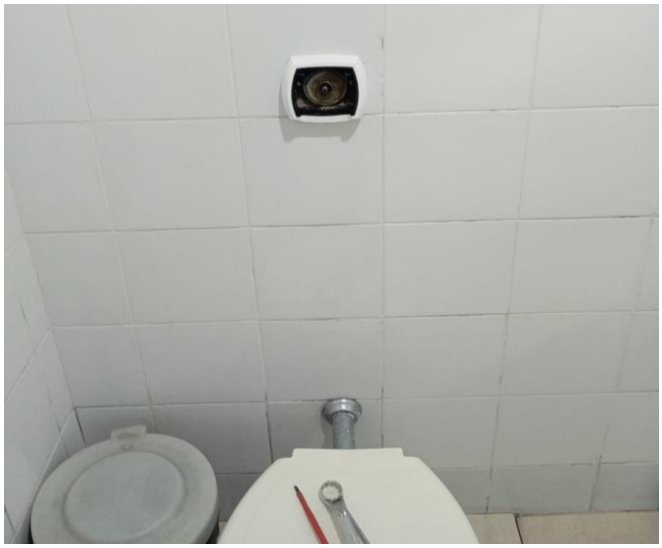

PREFEITURA MUNICIPAL DE RIBEIRÃO PIRES
SECRETARIA MUNICIPAL DE FINANÇAS
NOTA FISCAL DE SERVIÇO ELETRÔNICA - NFS-e

NFS-e	
537	
Código de Verificação	
7WOID7FVO	
Emissão da NFS-e	
02/05/2025 10:52	

RPS	Série RPS	Tipo RPS	NFS-e Substituída

Prestador de Serviço

CPF/CNPJ: 01.363.021/0001-34 Inscrição 2000717
Nome/Razão Social: TERRA MIX PAVIMENTAÇÃO E CONSTRUÇÃO EIRELI
Endereço ÍNDIO TIBIRIÇÁ Número: 2505
Complemento: SALA 02 Bairro: CENTRO DE OURO FINO
CEP: 09442-000 Município: RIBEIRAO PIRES UF: SP País: Brasil
E-mail: fiscal1@contabilbrezolin.com.br Telefone: (11)4823-9216

Tomador de Serviço

CPF/CNPJ: 26.702.577/0001-39 Inscrição Municipal: NIF:
Nome/Razão Social: BIOGESP - ASSOCIACAO DE GESTAO E EXECUCAO DE SERVICOS PUBLICOS E SOCIAIS
Endereço: Rua Cardeal Arcoverde Número: 1641
Complemento: Bairro: Pinheiros
CEP: 05407-002 Município: SAO PAULO UF: SP País: Brasil
E-mail: Telefone:

Atividade Econômica

7.05 / 8.705 - Reparação, Conservação E Reforma De Edifícios, Estradas, Pontes, Portos E Congêneres (Exceto O Forne

Discriminação do Serviço

PERÍODO: 01/04/2025 a 30/04/2025
CONTRATO DE GESTÃO Nº 383/2022
OBJETO: PRESTAÇÃO DE SERVIÇOS DE MANUTENÇÃO PREDIAL, NA UNIDADE DE SAÚDE INDICADA, COM FORNECIMENTO DE MÃO DE OBRA

13ª MEDIÇÃO

BANCO ITAÚ
AGÊNCIA Nº: 0691
CONTA CORRENTE Nº: 74878-4

Tributos Federais (R$)					Valor Aproximado dos Tributos (%)			
PIS	COFINS	INSS	IR	CSLL	Federal	Estadual	Municipal	Fonte
455,00	2.100,00	7.700,00	700,00	700,00	0,00%	0,00%	0,00%	

Identificação Prestação de Serviços		Detalhamento de Valores (R$)	
Código da Obra	6035	Valor do Serviço	70.000,00
Código A.R.T.		Desconto Incondicionado	0,00
Exigibilidade ISSQN	1-Exigível	Desconto Condicionado	0,00
Regime Especial de Tributação	0-Nenhum	Retenções Federais	11.655,00
Simples Nacional	( ) Sim (X) Não	Outras Retenções	0,00
Incentivador Fiscal		Deduções Previstas em Lei	0,00
Competência	05/2025	Base de Cálculo	70.000,00
Município Prestação	RIBEIRAO PIRES - SP	Alíquota	5,00
Munícipio Incidência	RIBEIRAO PIRES - SP	ISSQN	3.500,00
ISSQN a Reter	( ) Sim (X) Não	Valor Líquido	58.345,00

Outras Informações

ZapSign 53cc685c-5c7f-4754-be6b-bf496550f074. Documento assinado eletronicamente, conforme MP 2.200-2/2001 e Lei 14.063/2020.

Relatório de Assinaturas

Datas e horários em UTC-0300 (America/Sao_Paulo)
Última atualização em 23 Setembro 2025, 13:02:47

Status: Assinado
Documento: NF-537
Número: 53cc685c-5c7f-4754-be6b-bf496550f074
Data da criação: 23 Setembro 2025, 12:30:03
Hash do documento original (SHA256): 205df32559e090c6c9e6488a2d40a2f45c2d47483c247712e0f0c62e73f6513c

Assinaturas

2 de 2 Assinaturas

Assinado via ZapSign by Truora

JAIR AMORIM

Data e hora da assinatura: 23/09/2025 12:30:39
Token: 7bde8ae8-71f2-4116-9f07-3fc4bc6b20c8

Assinatura

Jair Amorim

Pontos de autenticação:

Telefone: + 5521996433103

E-mail: adm.direcao@biogesp.org.br
Nível de segurança: Validado por código único enviado por e-mail

IP: 187.180.252.125
Dispositivo: Mozilla/5.0 (Windows NT 10.0; Win64; x64) AppleWebKit/537.36 (KHTML, like Gecko) Chrome/141.0.0.0 Safari/537.36 Edg/141.0.0.0

Assinado via ZapSign by Truora

LUIZ CARLOS PERLATTI

Data e hora da assinatura: 23/09/2025 13:02:46
Token: 979773fb-e743-4683-b5c3-f7f2b12685d6

Assinatura

Luiz Carlos Perlatti

Pontos de autenticação:

Telefone: + 5511950002959

E-mail: lcperlatti@gmail.com

IP: 177.26.251.237
Dispositivo: Mozilla/5.0 (Windows NT 10.0; Win64; x64) AppleWebKit/537.36 (KHTML, like Gecko) Chrome/109.0.0.0 Safari/537.36

INTEGRIDADE CERTIFICADA - ICP-BRASIL

Assinaturas eletrônicas e físicas têm igual validade legal, conforme MP 2.200-2/2001 e Lei 14.063/2020.
Confirme a integridade do documento aqui.

Este Log é exclusivo e parte integrante do documento número 53cc685c-5c7f-4754-be6b-bf496550f074, segundo os Termos de Uso da ZapSign , disponíveis em zapsign.com.br

Santander

Internet Banking Empresarial

BIOGESP ASSOCIACAO DE GESTAO E EXECUCAO **Agência:** 0123 **Conta:** 130045706

Pronto! O pagamento foi realizado. Fazer outro Pix

Comprovante do Pix

Valor pago
R$ 58.345,00

Forma de pagamento
Ag 0123 Cc 13004570-6

Mensagem para o recebedor
REFERENTE A NF 537

Dados do recebedor

Nome
Terra Mix Pavimentcao E Construcao Eireli

CNPJ / CPF
01.***.***/****-34

Instituição
ITAU UNIBANCO S.A.

Conta destino
Ag 0691 Cc 748784

Dados do pagador

De
BIOGESP ASSOCIACAO DE GESTAO E EXECUCAO

CNPJ / CPF
26.***.***/****-39

Instituição
BANCO SANTANDER (BRASIL) S.A.

ID/Transação
E90400888202509231902467161834 58

Data e hora da transação
23/09/2025 - 16:03:12

Código de autenticação
IBE06C255946CACF6458880

Central de Atendimento Santander Empresarial
4004-2125 (Regiões Metropolitanas)
0800 726 2125 (Demais Localidades)
0800 723 5007 (Pessoas com deficiência auditiva ou de fala)

SAC - Atendimento 24h por dia, todos os dias.
0800 762 7777
0800 771 0401 (Pessoas com deficiência auditiva ou de fala)
Ouvidoria - Das 9h às 18h, de segunda a sexta-feira, exceto feriado.
0800 726 0322
0800 771 0301 (Pessoas com deficiência auditiva ou de fala)

TERRA MIX

COMÉRCIO - PAVIMENTAÇÃO - CONSTRUÇÃO

Conserto de vazamento de calha



Conserto de dobradiça da porta



Circuito elétrico para tomada 110v



Conserto de tomada



Montagem de prateleiras



Conserto de cama

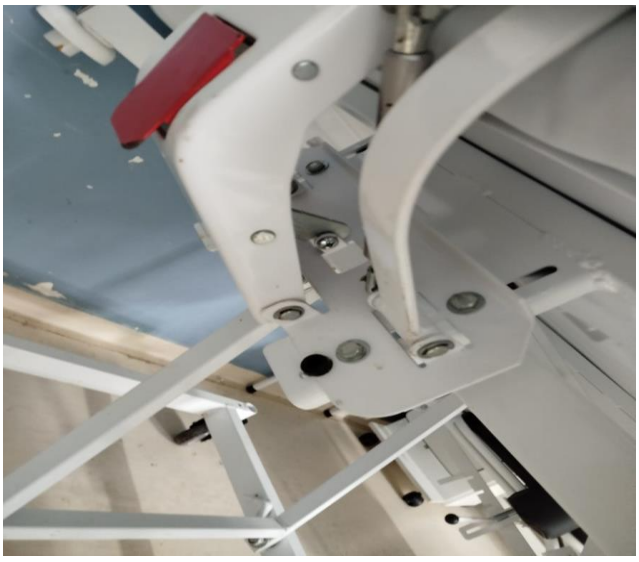

TERRA MIX

COMÉRCIO - PAVIMENTAÇÃO - CONSTRUÇÃO

Troca de dobradiça



Instalação de trinco na porta



Conserto de cadeira



Instalação de computadores



Instalação de televisão

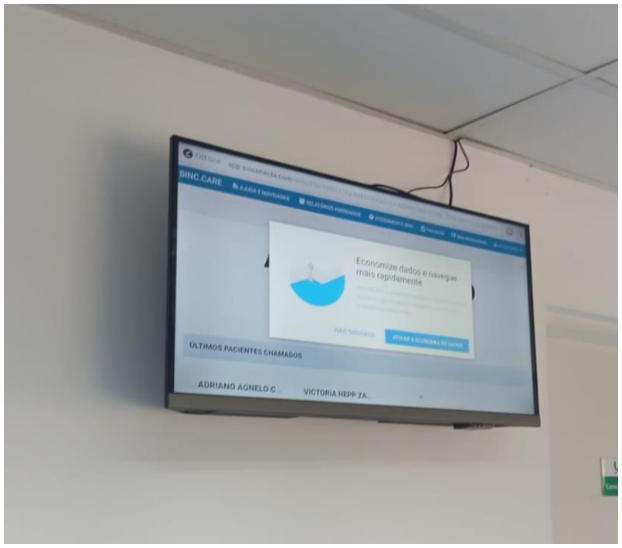

Instalação de telhas novas

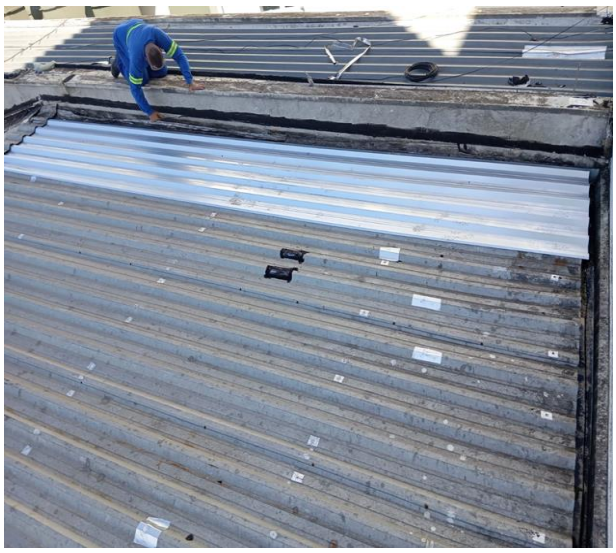

TERRA MIX

COMÉRCIO - PAVIMENTAÇÃO - CONSTRUÇÃO

Conserto de vazamento no telhado



Telhado finalizado

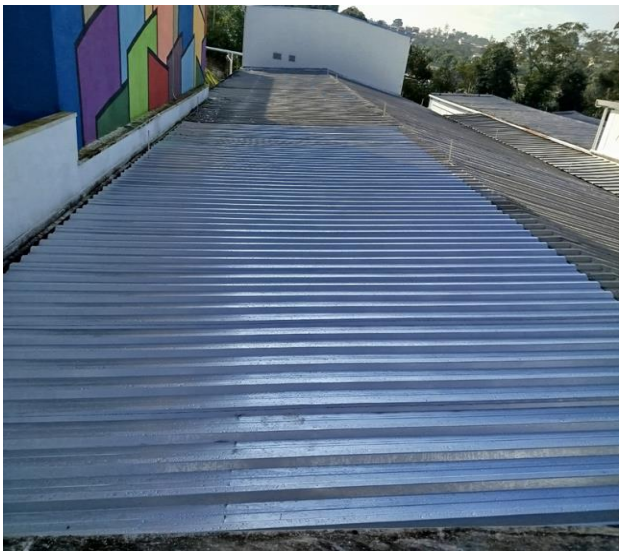

Troca de lâmpadas



Instalação de cantoneira



Limpeza do trilho do portão



Troca de forro



TERRA MIX

COMÉRCIO - PAVIMENTAÇÃO - CONSTRUÇÃO

Conserto de cadeira de rodas



Troca de lâmpadas



Troca de lâmpadas

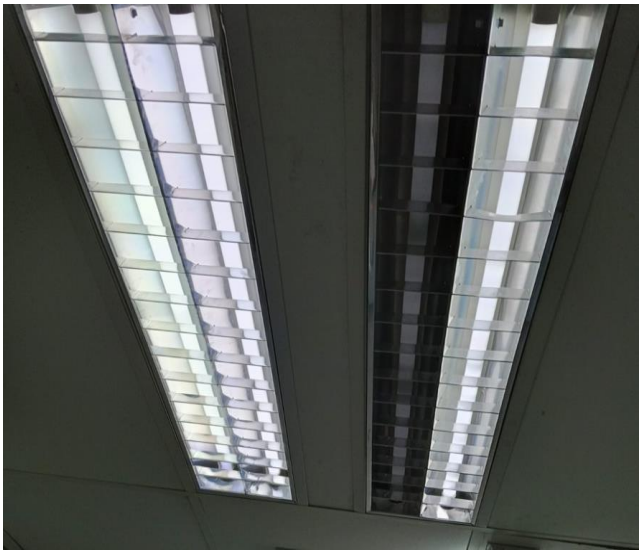

Troca de guarnição da porta



Pintura do corredor



Instalação de quadro de aviso



TERRA MIX

COMÉRCIO - PAVIMENTAÇÃO - CONSTRUÇÃO

Troca do policarbonato por telha



Instalação de chapa para conter vazamento



Conserto de vazamento na calha



Circuito elétrico



Troca de disjuntor



Troca de forro

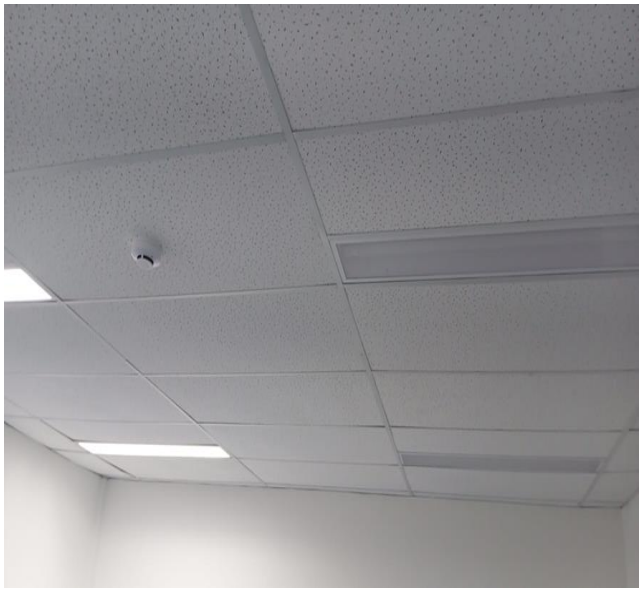

TERRA MIX

COMÉRCIO - PAVIMENTAÇÃO - CONSTRUÇÃO

Troca de lâmpadas



Início da pintura dos corredores



Mudança da sala da diretora



Conserto de cadeira



Reparo na porta



Finalização dos forros



TERRA MIX

COMÉRCIO - PAVIMENTAÇÃO - CONSTRUÇÃO

Finalização da pintura dos corredores



Colocação de piso na pia



Colocação de piso no banheiro



Instalação de forros



Passagem para mangueira de gás



Troca de mola da porta



PREFEITURA MUNICIPAL DE RIBEIRÃO PIRES
SECRETARIA MUNICIPAL DE FINANÇAS
NOTA FISCAL DE SERVIÇO ELETRÔNICA - NFS-e

NFS-e 554
Código de Verificação SO9ZWCSJD
Emissão da NFS-e 02/06/2025 15:06

RPS	Série RPS	Tipo RPS	NFS-e Substituída

Prestador de Serviço

CPF/CNPJ: 01.363.021/0001-34 Inscrição 2000717
Nome/Razão Social: TERRA MIX PAVIMENTAÇÃO E CONSTRUÇÃO EIRELI
Endereço ÍNDIO TIBIRIÇÁ Número: 2505
Complemento: SALA 02 Bairro: CENTRO DE OURO FINO
CEP: 09442-000 Município: RIBEIRAO PIRES UF: SP País: Brasil
E-mail: fiscal1@contabilbrezolin.com.br Telefone: (11)4823-9216

Tomador de Serviço

CPF/CNPJ: 26.702.577/0001-39 Inscrição Municipal: NIF:
Nome/Razão Social: BIOGESP - ASSOCIACAO DE GESTAO E EXECUCAO DE SERVICOS PUBLICOS E SOCIAIS
Endereço: Rua Cardeal Arcoverde Número: 1641
Complemento: Bairro: Pinheiros
CEP: 05407-002 Município: SAO PAULO UF: SP País: Brasil
E-mail: Telefone:

Atividade Econômica

7.05 / 8.705 - Reparação, Conservação E Reforma De Edifícios, Estradas, Pontes, Portos E Congêneres (Exceto O Forne

Discriminação do Serviço

PERÍODO: 01/05/2025 a 31/05/2025
CONTRATO DE GESTÃO Nº 383/2022
OBJETO: PRESTAÇÃO DE SERVIÇOS DE MANUTENÇÃO PREDIAL, NA UNIDADE DE SAÚDE INDICADA, COM FORNECIMENTO DE MÃO DE OBRA

14ª MEDIÇÃO

BANCO ITAÚ
AGÊNCIA Nº: 0691
CONTA CORRENTE Nº: 74878-4

Tributos Federais (R$)					Valor Aproximado dos Tributos (%)			
PIS	COFINS	INSS	IR	CSLL	Federal	Estadual	Municipal	Fonte
455,00	2.100,00	7.700,00	700,00	700,00	0,00%	0,00%	0,00%	

Identificação Prestação de Serviços		Detalhamento de Valores (R$)	
Código da Obra	6035	Valor do Serviço	70.000,00
Código A.R.T.		Desconto Incondicionado	0,00
Exigibilidade ISSQN	1-Exigível	Desconto Condicionado	0,00
Regime Especial de Tributação	0-Nenhum	Retenções Federais	11.655,00
Simples Nacional	( ) Sim (X) Não	Outras Retenções	0,00
Incentivador Fiscal		Deduções Previstas em Lei	0,00
Competência	06/2025	Base de Cálculo	70.000,00
Município Prestação	RIBEIRAO PIRES - SP	Alíquota	5,00
Munícipio Incidência	RIBEIRAO PIRES - SP	ISSQN	3.500,00
ISSQN a Reter	( ) Sim (X) Não	Valor Líquido	58.345,00

Outras Informações

ZapSign a60ae394-518d-4041-9fa3-14f93f17ea8f. Documento assinado eletronicamente, conforme MP 2.200-2/2001 e Lei 14.063/2020.

Relatório de Assinaturas

Datas e horários em UTC-0300 (America/Sao_Paulo)
Última atualização em 23 Setembro 2025, 16:55:34

Status: Assinado
Documento: NF-554
Número: a60ae394-518d-4041-9fa3-14f93f17ea8f
Data da criação: 03 Junho 2025, 09:31:17
Hash do documento original (SHA256): c79698df9f58206df79ab89f77856b07cd650f49b489e6ece68201f9746f5e9d

Assinaturas

2 de 2 Assinaturas

Assinado via ZapSign by Truora

JAIR AMORIM
Data e hora da assinatura: 03/06/2025 09:32:28
Token: e81e3c7e-aa59-4a40-a8f1-0c5b8ef6f10f

Assinatura



Jair Amorim

Pontos de autenticação:

Telefone: + 5521996433103

E-mail: adm.direcao@biogesp.org.br

IP: 72.44.22.53
Dispositivo: Mozilla/5.0 (Windows NT 10.0; Win64; x64) AppleWebKit/537.36 (KHTML, like Gecko) Chrome/137.0.0.0 Safari/537.36 Edg/137.0.0.0

Assinado via ZapSign by Truora

LUIZ CARLOS PERLATTI
Data e hora da assinatura: 23/09/2025 16:55:34
Token: 983f25eb-82ee-40d7-9814-feecb99f4873

Assinatura

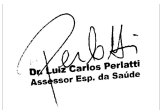

Luiz Carlos Perlatti

Pontos de autenticação:

Telefone: + 5511950002959

E-mail: lcperlatti@gmail.com

IP: 190.115.66.186
Dispositivo: Mozilla/5.0 (Windows NT 10.0; Win64; x64) AppleWebKit/537.36 (KHTML, like Gecko) Chrome/140.0.0.0 Safari/537.36

INTEGRIDADE CERTIFICADA - ICP-BRASIL

Assinaturas eletrônicas e físicas têm igual validade legal, conforme MP 2.200-2/2001 e Lei 14.063/2020.
Confirme a integridade do documento aqui.

Este Log é exclusivo e parte integrante do documento número a60ae394-518d-4041-9fa3-14f93f17ea8f, segundo os Termos de Uso da ZapSign , disponíveis em zapsign.com.br

Santander

Internet Banking Empresarial

BIOGESP ASSOCIACAO DE GESTAO E EXECUCAO **Agência:** 0123 **Conta:** 130045706

Pronto! O pagamento foi realizado. Fazer outro Pix

Comprovante do Pix

Valor pago
R$ 58.345,00

Forma de pagamento
Ag 0123 Cc 13004570-6

Mensagem para o recebedor
REFERENTE A NF 554

Dados do recebedor

Nome
Terra Mix Pavimentcao E Construcao Eireli

CNPJ / CPF
01.***.***/****-34

Instituição
ITAU UNIBANCO S.A.

Conta destino
Ag 0691 Cc 748784

Dados do pagador

De
BIOGESP ASSOCIACAO DE GESTAO E EXECUCAO

CNPJ / CPF
26.***.***/****-39

Instituição
BANCO SANTANDER (BRASIL) S.A.

ID/Transação
E90400888202509232054467227289O7

Data e hora da transação
23/09/2025 - 17:55:19

Código de autenticação
IBE062DDA20B27461489D8F

Central de Atendimento Santander Empresarial
4004-2125 (Regiões Metropolitanas)
0800 726 2125 (Demais Localidades)
0800 723 5007 (Pessoas com deficiência auditiva ou de fala)

SAC - Atendimento 24h por dia, todos os dias.
0800 762 7777
0800 771 0401 (Pessoas com deficiência auditiva ou de fala)
Ouvidoria - Das 9h às 18h, de segunda a sexta-feira, exceto feriado.
0800 726 0322
0800 771 0301 (Pessoas com deficiência auditiva ou de fala)

TERRA MIX
COMÉRCIO - PAVIMENTAÇÃO - CONSTRUÇÃO

Finalizado abrigo de gás



Finalizado os forros



Conserto de vazamento da pia



Instalação de tubos na calçada



Manutenção geral

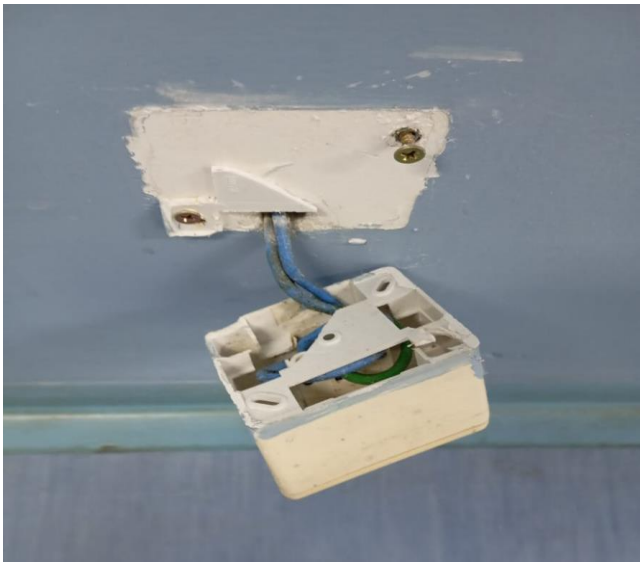

Finalização da instalação de tubos



TERRA MIX

COMÉRCIO - PAVIMENTAÇÃO - CONSTRUÇÃO

Troca de disjuntor



Montagem de salas com divisórias



Conserto de cano



Conserto de vazamento



Pintura dos canos da calçada



Troca de boia da caixa d'água



TERRA MIX

COMÉRCIO - PAVIMENTAÇÃO - CONSTRUÇÃO

Manutenção da caixa d'água



Troca de lâmpadas



Conserto de cama



Conserto de sifão



Troca e reparo da válvula de descarga



Desentupimento de ralo



TERRA MIX

COMÉRCIO - PAVIMENTAÇÃO - CONSTRUÇÃO

Instalação de banner



Instalação de mola na porta



Conserto de vazamento



Conserto de sifão



Engraxamento do trilho da porta

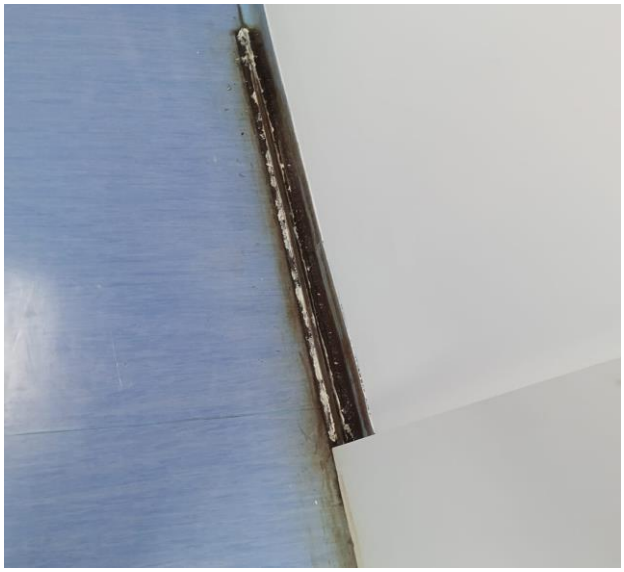

Instalação de trava



TERRA MIX

COMÉRCIO - PAVIMENTAÇÃO - CONSTRUÇÃO

Conserto de dobradiça



Troca de lâmpadas



Troca de acrílico

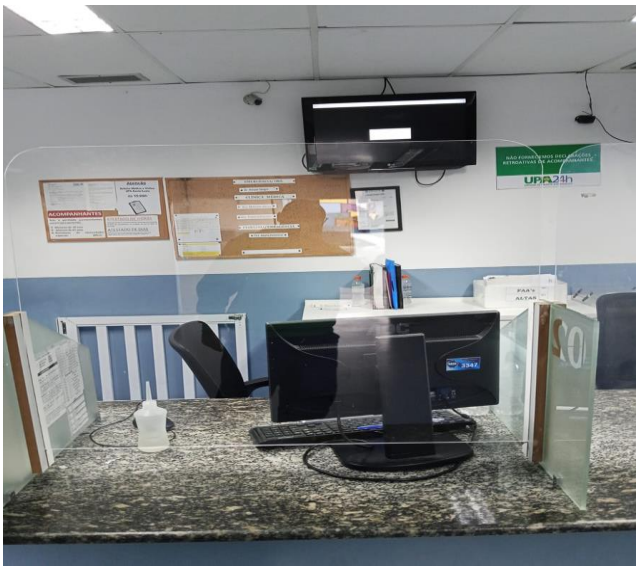

Instalação de bate maca



Conserto de registro do chuveiro

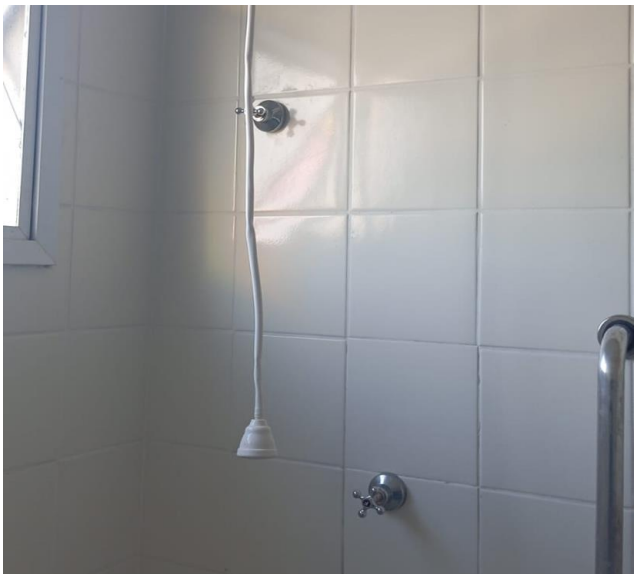

Conserto da cadeira de rodas



TERRA MIX

COMÉRCIO - PAVIMENTAÇÃO - CONSTRUÇÃO

Troca de chuveiro



Troca de lâmpadas



PREFEITURA MUNICIPAL DE RIBEIRÃO PIRES
SECRETARIA MUNICIPAL DE FINANÇAS
NOTA FISCAL DE SERVIÇO ELETRÔNICA - NFS-e

NFS-e	
558	
Código de Verificação	
OBMY3HWWX	
Emissão da NFS-e	
01/07/2025 09:13	

RPS	Série RPS	Tipo RPS	NFS-e Substituída

Prestador de Serviço

CPF/CNPJ: 01.363.021/0001-34 Inscrição 2000717
Nome/Razão Social: TERRA MIX PAVIMENTAÇÃO E CONSTRUÇÃO EIRELI
Endereço ÍNDIO TIBIRIÇÁ Número: 2505
Complemento: SALA 02 Bairro: CENTRO DE OURO FINO
CEP: 09442-000 Município: RIBEIRAO PIRES UF: SP País: Brasil
E-mail: fiscal1@contabilbrezolin.com.br Telefone: (11)4823-9216

Tomador de Serviço

CPF/CNPJ: 26.702.577/0001-39 Inscrição Municipal: NIF:
Nome/Razão Social: BIOGESP - ASSOCIACAO DE GESTAO E EXECUCAO DE SERVICOS PUBLICOS E SOCIAIS
Endereço: Rua Cardeal Arcoverde Número: 1641
Complemento: Bairro: Pinheiros
CEP: 05407-002 Município: SAO PAULO UF: SP País: Brasil
E-mail: Telefone:

Atividade Econômica

7.05 / 8.705 - Reparação, Conservação E Reforma De Edifícios, Estradas, Pontes, Portos E Congêneres (Exceto O Forne

Discriminação do Serviço

PERÍODO: 01/06/2025 a 30/06/2025
CONTRATO DE GESTÃO Nº 383/2022
OBJETO: PRESTAÇÃO DE SERVIÇOS DE MANUTENÇÃO PREDIAL, NA UNIDADE DE SAÚDE INDICADA, COM FORNECIMENTO DE MÃO DE OBRA

15ª MEDIÇÃO

BANCO ITAÚ
AGÊNCIA Nº: 0691
CONTA CORRENTE Nº: 74878-4

Tributos Federais (R$)					Valor Aproximado dos Tributos (%)			
PIS	COFINS	INSS	IR	CSLL	Federal	Estadual	Municipal	Fonte
455,00	2.100,00	7.700,00	700,00	700,00	0,00%	0,00%	0,00%	

Identificação Prestação de Serviços		Detalhamento de Valores (R$)	
Código da Obra	6035	Valor do Serviço	70.000,00
Código A.R.T.		Desconto Incondicionado	0,00
Exigibilidade ISSQN	1-Exigível	Desconto Condicionado	0,00
Regime Especial de Tributação	0-Nenhum	Retenções Federais	11.655,00
Simples Nacional	( ) Sim (X) Não	Outras Retenções	0,00
Incentivador Fiscal		Deduções Previstas em Lei	0,00
Competência	07/2025	Base de Cálculo	70.000,00
Município Prestação	RIBEIRAO PIRES - SP	Alíquota	5,00
Munícipio Incidência	RIBEIRAO PIRES - SP	ISSQN	3.500,00
ISSQN a Reter	( ) Sim (X) Não	Valor Líquido	58.345,00

Outras Informações

ZapSign df972392-3f41-4f38-a2a1-bbe659417461. Documento assinado eletronicamente, conforme MP 2.200-2/2001 e Lei 14.063/2020.

Relatório de Assinaturas

Datas e horários em UTC-0300 (America/Sao_Paulo)
Última atualização em 23 Setembro 2025, 16:56:42

ZapSign By Truora

Status: Assinado
Documento: NF-558
Número: df972392-3f41-4f38-a2a1-bbe659417461
Data da criação: 01 Julho 2025, 10:27:13
Hash do documento original (SHA256): e09b84aedb9362d72aa34e42e08fb7f553e28713b1607eb956f1d791354dfe66

Assinaturas

2 de 2 Assinaturas

Assinado via ZapSign by Truora

JAIR AMORIM
Data e hora da assinatura: 01/07/2025 10:27:49
Token: 11d34ade-7154-40c5-9895-d8aa15c07943

Assinatura

Jair Amorim

Pontos de autenticação:

Telefone: + 5521996433103

E-mail: adm.direcao@biogesp.org.br
Nível de segurança: Validado por código único enviado por e-mail

IP: 72.44.22.53
Dispositivo: Mozilla/5.0 (Windows NT 10.0; Win64; x64) AppleWebKit/537.36 (KHTML, like Gecko) Chrome/138.0.0.0 Safari/537.36 Edg/138.0.0.0

Assinado via ZapSign by Truora

LUIZ CARLOS PERLATTI
Data e hora da assinatura: 23/09/2025 16:56:39
Token: 07b4e07c-74fa-40db-bf24-7d0dce465dc5

Assinatura

Dr. Luiz Carlos Perlatti
Assessor Esp. da Saúde

Luiz Carlos Perlatti

Pontos de autenticação:

Telefone: + 5511950002959

E-mail: lcperlatti@gmail.com

IP: 190.115.66.186
Dispositivo: Mozilla/5.0 (Windows NT 10.0; Win64; x64) AppleWebKit/537.36 (KHTML, like Gecko) Chrome/140.0.0.0 Safari/537.36

INTEGRIDADE CERTIFICADA - ICP-BRASIL

Assinaturas eletrônicas e físicas têm igual validade legal, conforme MP 2.200-2/2001 e Lei 14.063/2020.
Confirme a integridade do documento aqui.

ICP Brasil

ISO 27001

Este Log é exclusivo e parte integrante do documento número df972392-3f41-4f38-a2a1-bbe659417461, segundo os Termos de Uso da ZapSign , disponíveis em zapsign.com.br

Santander

Internet Banking Empresarial

BIOGESP ASSOCIACAO DE GESTAO E EXECUCAO **Agência:** 0123 **Conta:** 130045706

Pronto! O pagamento foi realizado. Fazer outro Pix

Comprovante do Pix

Valor pago
R$ 58.345,00

Forma de pagamento
Ag 0123 Cc 13004570-6

Mensagem para o recebedor
REFERENTE A NF 558

Dados do recebedor

Nome
Terra Mix Pavimentcao E Construcao Eireli

CNPJ / CPF
01.***.***/****-34

Instituição
ITAU UNIBANCO S.A.

Conta destino
Ag 0691 Cc 748784

Dados do pagador

De
BIOGESP ASSOCIACAO DE GESTAO E EXECUCAO

CNPJ / CPF
26.***.***/****-39

Instituição
BANCO SANTANDER (BRASIL) S.A.

ID/Transação
E90400888202509232056467228475 21

Data e hora da transação
23/09/2025 - 17:57:19

Código de autenticação
IBE06CBF34FF08CEA4889B1

Central de Atendimento Santander Empresarial
4004-2125 (Regiões Metropolitanas)
0800 726 2125 (Demais Localidades)
0800 723 5007 (Pessoas com deficiência auditiva ou de fala)

SAC - Atendimento 24h por dia, todos os dias.
0800 762 7777
0800 771 0401 (Pessoas com deficiência auditiva ou de fala)
Ouvidoria - Das 9h às 18h, de segunda a sexta-feira, exceto feriado.
0800 726 0322
0800 771 0301 (Pessoas com deficiência auditiva ou de fala)

TERRA MIX

COMÉRCIO - PAVIMENTAÇÃO - CONSTRUÇÃO

Retirada de embalagens dos equipamentos



Instalação de quadro de avisos



Instalação de gavetas



Instalação de tomada

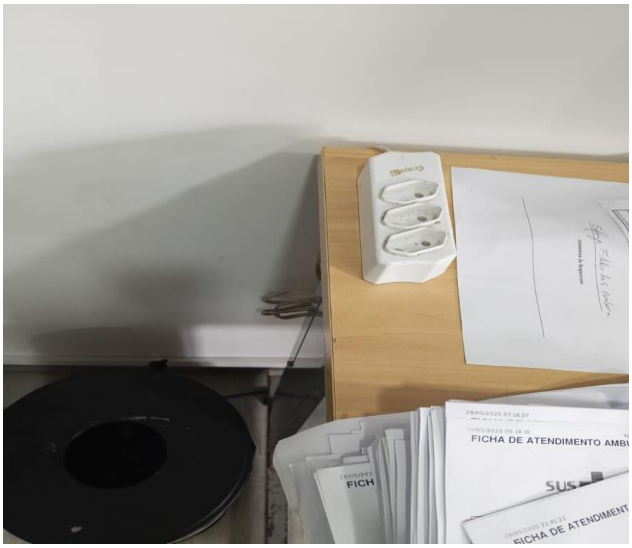

Desentupimento na bacia do banheiro



Fixação de tubo sanfonado do ar condicionado



TERRA MIX

COMÉRCIO - PAVIMENTAÇÃO - CONSTRUÇÃO

Limpeza nas calhas de lâmpada



Retirada de poste de sinalização



Circuito elétrico na sala do servidor



Troca de lâmpadas

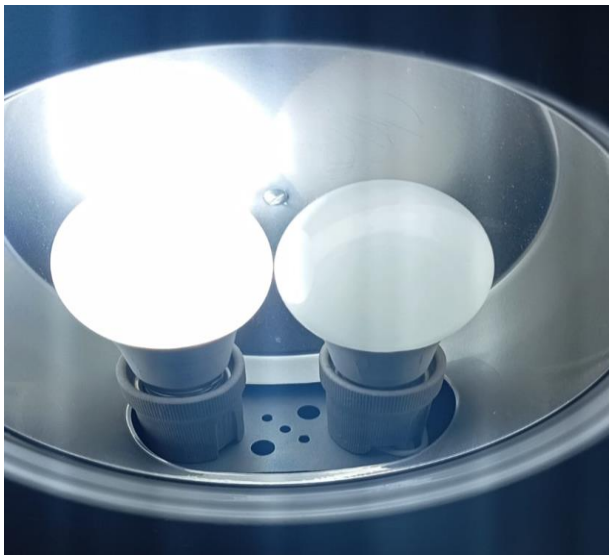

Retirada de suporte de álcool em gel



Descongelamento dos cilindros de O^2



PREFEITURA MUNICIPAL DE RIBEIRÃO PIRES
SECRETARIA MUNICIPAL DE FINANÇAS
NOTA FISCAL DE SERVIÇO ELETRÔNICA - NFS-e

NFS-e
573

Código de Verificação
H5ZX43AL4

Emissão da NFS-e
01/08/2025 15:37

RPS	Série RPS	Tipo RPS	NFS-e Substituída

Prestador de Serviço

CPF/CNPJ: 01.363.021/0001-34 Inscrição 2000717
Nome/Razão Social: TERRA MIX PAVIMENTAÇÃO E CONSTRUÇÃO EIRELI
Endereço ÍNDIO TIBIRIÇÁ Número: 2505
Complemento: SALA 02 Bairro: CENTRO DE OURO FINO
CEP: 09442-000 Município: RIBEIRAO PIRES UF: SP País: Brasil
E-mail: fiscal1@contabilbrezolin.com.br Telefone: (11)4823-9216

Tomador de Serviço

CPF/CNPJ: 26.702.577/0001-39 Inscrição Municipal: NIF:
Nome/Razão Social: BIOGESP - ASSOCIACAO DE GESTAO E EXECUCAO DE SERVICOS PUBLICOS E SOCIAIS
Endereço: Rua Cardeal Arcoverde Número: 1641
Complemento: Bairro: Pinheiros
CEP: 05407-002 Município: SAO PAULO UF: SP País: Brasil
E-mail: Telefone:

Atividade Econômica

7.05 / 8.705 - Reparação, Conservação E Reforma De Edifícios, Estradas, Pontes, Portos E Congêneres (Exceto O Forne

Discriminação do Serviço

PERÍODO: 01/07/2025 a 31/07/2025
CONTRATO DE GESTÃO Nº 383/2022
OBJETO: PRESTAÇÃO DE SERVIÇOS DE MANUTENÇÃO PREDIAL, NA UNIDADE DE SAÚDE INDICADA, COM FORNECIMENTO DE MÃO DE OBRA

16ª MEDIÇÃO

BANCO ITAÚ
AGÊNCIA Nº: 0691
CONTA CORRENTE Nº: 74878-4

Tributos Federais (R$)					Valor Aproximado dos Tributos (%)			
PIS	COFINS	INSS	IR	CSLL	Federal	Estadual	Municipal	Fonte
455,00	2.100,00	7.700,00	700,00	700,00	0,00%	0,00%	0,00%	

Identificação Prestação de Serviços		Detalhamento de Valores (R$)	
Código da Obra	6035	Valor do Serviço	70.000,00
Código A.R.T.		Desconto Incondicionado	0,00
Exigibilidade ISSQN	1-Exigível	Desconto Condicionado	0,00
Regime Especial de Tributação	0-Nenhum	Retenções Federais	11.655,00
Simples Nacional	( ) Sim (X) Não	Outras Retenções	0,00
Incentivador Fiscal		Deduções Previstas em Lei	0,00
Competência	08/2025	Base de Cálculo	70.000,00
Município Prestação	RIBEIRAO PIRES - SP	Alíquota	5,00
Munícipio Incidência	RIBEIRAO PIRES - SP	ISSQN	3.500,00
ISSQN a Reter	( ) Sim (X) Não	Valor Líquido	58.345,00

Outras Informações

ZapSign 6b3ac359-e8f6-42f6-b42a-87cb80cad9c3. Documento assinado eletronicamente, conforme MP 2.200-2/2001 e Lei 14.063/2020.

Relatório de Assinaturas

Datas e horários em UTC-0300 (America/Sao_Paulo)
Última atualização em 23 Setembro 2025, 16:57:15

Status: Assinado
Documento: NF-573
Número: 6b3ac359-e8f6-42f6-b42a-87cb80cad9c3
Data da criação: 05 Agosto 2025, 13:29:50
Hash do documento original (SHA256): a7cbcb2d4c9b2921d3866a66e50a1313f73dd183e12f4a93ef385b09393763d3

Assinaturas

2 de 2 Assinaturas

Assinado via ZapSign by Truora

JAIR AMORIM

Data e hora da assinatura: 05/08/2025 13:30:20
Token: 9e81a9a9-2056-4992-beee-dd1a13cc52e2

Assinatura

Jair Amorim

Pontos de autenticação:

Telefone: + 5521996433103

E-mail: adm.direcao@biogesp.org.br
Nível de segurança: Validado por código único enviado por e-mail

IP: 190.115.64.48
Dispositivo: Mozilla/5.0 (Windows NT 10.0; Win64; x64) AppleWebKit/537.36 (KHTML, like Gecko) Chrome/139.0.0.0 Safari/537.36 Edg/139.0.0.0

Assinado via ZapSign by Truora

LUIZ CARLOS PERLATTI

Data e hora da assinatura: 23/09/2025 16:57:14
Token: b887ad4e-a139-4e3c-8636-774345081fe2

Assinatura

Luiz Carlos Perlatti

Pontos de autenticação:

Telefone: + 5511950002959

E-mail: lcperlatti@gmail.com

IP: 190.115.66.186
Dispositivo: Mozilla/5.0 (Windows NT 10.0; Win64; x64) AppleWebKit/537.36 (KHTML, like Gecko) Chrome/140.0.0.0 Safari/537.36

INTEGRIDADE CERTIFICADA - ICP-BRASIL

Assinaturas eletrônicas e físicas têm igual validade legal, conforme MP 2.200-2/2001 e Lei 14.063/2020.
Confirme a integridade do documento aqui.

Este Log é exclusivo e parte integrante do documento número 6b3ac359-e8f6-42f6-b42a-87cb80cad9c3, segundo os Termos de Uso da ZapSign , disponíveis em zapsign.com.br

Santander

Internet Banking Empresarial

BIOGESP ASSOCIACAO DE GESTAO E EXECUCAO **Agência:** 0123 **Conta:** 130045706

Pronto! O pagamento foi realizado. Fazer outro Pix

Comprovante do Pix

Valor pago
R$ 58.345,00

Forma de pagamento
Ag 0123 Cc 13004570-6

Mensagem para o recebedor
REFERENTE A NF 573

Dados do recebedor

Nome
Terra Mix Pavimentcao E Construcao Eireli

CNPJ / CPF
01.***.***/****-34

Instituição
ITAU UNIBANCO S.A.

Conta destino
Ag 0691 Cc 748784

Dados do pagador

De
BIOGESP ASSOCIACAO DE GESTAO E EXECUCAO

CNPJ / CPF
26.***.***/****-39

Instituição
BANCO SANTANDER (BRASIL) S.A.

ID/Transação
E90400888202509232058467229657 85

Data e hora da transação
23/09/2025 - 17:59:14

Código de autenticação
IBE061E9578B9E09240E9B4

Central de Atendimento Santander Empresarial
4004-2125 (Regiões Metropolitanas)
0800 726 2125 (Demais Localidades)
0800 723 5007 (Pessoas com deficiência auditiva ou de fala)

SAC - Atendimento 24h por dia, todos os dias.
0800 762 7777
0800 771 0401 (Pessoas com deficiência auditiva ou de fala)
Ouvidoria - Das 9h às 18h, de segunda a sexta-feira, exceto feriado.
0800 726 0322
0800 771 0301 (Pessoas com deficiência auditiva ou de fala)

	PREFEITURA MUNICIPAL DE RIBEIRÃO PIRES SECRETARIA MUNICIPAL DE FINANÇAS NOTA FISCAL DE SERVIÇO ELETRÔNICA - NFS-e		NFS-e 591 Código de Verificação U8TBLSZOI Emissão da NFS-e 02/09/2025 12:09
RPS	Série RPS	Tipo RPS	NFS-e Substituída

Prestador de Serviço

CPF/CNPJ: 01.363.021/0001-34 Inscrição 2000717
Nome/Razão Social: TERRA MIX PAVIMENTAÇÃO E CONSTRUÇÃO EIRELI
Endereço ÍNDIO TIBIRIÇÁ Número: 2505
Complemento: SALA 02 Bairro: CENTRO DE OURO FINO
CEP: 09442-000 Município: RIBEIRAO PIRES UF: SP País: Brasil
E-mail: fiscal1@contabilbrezolin.com.br Telefone: (11)4823-9216

Tomador de Serviço

CPF/CNPJ: 26.702.577/0001-39 Inscrição Municipal: NIF:
Nome/Razão Social: BIOGESP - ASSOCIACAO DE GESTAO E EXECUCAO DE SERVICOS PUBLICOS E SOCIAIS
Endereço: Rua Cardeal Arcoverde Número: 1641
Complemento: Bairro: Pinheiros
CEP: 05407-002 Município: SAO PAULO UF: SP País: Brasil
E-mail: Telefone:

Atividade Econômica

7.05 / 8.705 - Reparação, Conservação E Reforma De Edifícios, Estradas, Pontes, Portos E Congêneres (Exceto O Forne

Discriminação do Serviço

PERÍODO: 01/08/2025 a 31/08/2025
CONTRATO DE GESTÃO Nº 383/2022
OBJETO: PRESTAÇÃO DE SERVIÇOS DE MANUTENÇÃO PREDIAL, NA UNIDADE DE SAÚDE INDICADA, COM FORNECIMENTO DE MÃO DE OBRA

17ª MEDIÇÃO

BANCO ITAÚ
AGÊNCIA Nº: 0691
CONTA CORRENTE Nº: 74878-4

Tributos Federais (R$)					Valor Aproximado dos Tributos (%)			
PIS	COFINS	INSS	IR	CSLL	Federal	Estadual	Municipal	Fonte
455,00	2.100,00	7.700,00	700,00	700,00	0,00%	0,00%	0,00%	

Identificação Prestação de Serviços		Detalhamento de Valores (R$)	
Código da Obra	6035	Valor do Serviço	70.000,00
Código A.R.T.		Desconto Incondicionado	0,00
Exigibilidade ISSQN	1-Exigível	Desconto Condicionado	0,00
Regime Especial de Tributação	0-Nenhum	Retenções Federais	11.655,00
Simples Nacional	( ) Sim (X) Não	Outras Retenções	0,00
Incentivador Fiscal		Deduções Previstas em Lei	0,00
Competência	09/2025	Base de Cálculo	70.000,00
Município Prestação	RIBEIRAO PIRES - SP	Alíquota	5,00
Munícipio Incidência	RIBEIRAO PIRES - SP	ISSQN	3.500,00
ISSQN a Reter	( ) Sim (X) Não	Valor Líquido	58.345,00

Outras Informações

ZapSign d4949b76-801e-4805-b97c-b8dcf661c155. Documento assinado eletronicamente, conforme MP 2.200-2/2001 e Lei 14.063/2020.

Relatório de Assinaturas

Datas e horários em UTC-0300 (America/Sao_Paulo)
Última atualização em 19 Setembro 2025, 16:08:01

Status: Assinado
Documento: NF-591
Número: d4949b76-801e-4805-b97c-b8dcf661c155
Data da criação: 02 Setembro 2025, 15:51:05
Hash do documento original (SHA256): 8e6ab69137230cfcb1b737386f28fdfe9f8a636645f7738c487f2c10272ac423

Assinaturas

2 de 2 Assinaturas

Assinado via ZapSign by Truora

JAIR AMORIM

Data e hora da assinatura: 02/09/2025 15:51:44
Token: 1fda77a9-a7c7-497b-b136-a0f7fc5ab247

Assinatura

Jair Amorim

Pontos de autenticação:

Telefone: + 5521996433103

E-mail: adm.direcao@biogesp.org.br
Nível de segurança: Validado por código único enviado por e-mail

IP: 187.180.252.125
Dispositivo: Mozilla/5.0 (Windows NT 10.0; Win64; x64) AppleWebKit/537.36 (KHTML, like Gecko) Chrome/140.0.0.0 Safari/537.36 Edg/140.0.0.0

Assinado via ZapSign by Truora

LUIZ CARLOS PERLATTI

Data e hora da assinatura: 19/09/2025 16:08:00
Token: afe5db21-7334-4f30-8d04-f50d0e5fb4bd

Assinatura

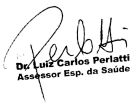

Luiz Carlos Perlatti

Pontos de autenticação:

Telefone: + 5511950002959

E-mail: lcperlatti@gmail.com

IP: 190.115.66.195
Dispositivo: Mozilla/5.0 (Windows NT 10.0; Win64; x64) AppleWebKit/537.36 (KHTML, like Gecko) Chrome/109.0.0.0 Safari/537.36

INTEGRIDADE CERTIFICADA - ICP-BRASIL

Assinaturas eletrônicas e físicas têm igual validade legal, conforme MP 2.200-2/2001 e Lei 14.063/2020.
Confirme a integridade do documento aqui.

Este Log é exclusivo e parte integrante do documento número d4949b76-801e-4805-b97c-b8dcf661c155, segundo os Termos de Uso da ZapSign , disponíveis em zapsign.com.br

Santander

Internet Banking Empresarial

BIOGESP ASSOCIACAO DE GESTAO E EXECUCAO **Agência:** 0123 **Conta:** 130045706

Pronto! O pagamento foi realizado. Fazer outro Pix

Comprovante do Pix

Valor pago
R$ 58.345,00

Forma de pagamento
Ag 0123 Cc 13004570-6

Mensagem para o recebedor
REFERENTE A NF 591

Dados do recebedor

Nome
Terra Mix Pavimentcao E Construcao Eireli

CNPJ / CPF
01.***.***/****-34

Instituição
ITAU UNIBANCO S.A.

Conta destino
Ag 0691 Cc 748784

Dados do pagador

De
BIOGESP ASSOCIACAO DE GESTAO E EXECUCAO

CNPJ / CPF
26.***.***/****-39

Instituição
BANCO SANTANDER (BRASIL) S.A.

ID/Transação
E90400888202509231907467164465 57

Data e hora da transação
23/09/2025 - 16:07:43

Código de autenticação
IBE063B38AEE74C7047D6A3

Central de Atendimento Santander Empresarial
4004-2125 (Regiões Metropolitanas)
0800 726 2125 (Demais Localidades)
0800 723 5007 (Pessoas com deficiência auditiva ou de fala)

SAC - Atendimento 24h por dia, todos os dias.
0800 762 7777
0800 771 0401 (Pessoas com deficiência auditiva ou de fala)
Ouvidoria - Das 9h às 18h, de segunda a sexta-feira, exceto feriado.
0800 726 0322
0800 771 0301 (Pessoas com deficiência auditiva ou de fala)

TERRA MIX

COMÉRCIO - PAVIMENTAÇÃO - CONSTRUÇÃO

Instalação de pia e encanamento



Troca de filtros de ar



Troca de lâmpadas



Preparação de piso para colagem de piso de borracha

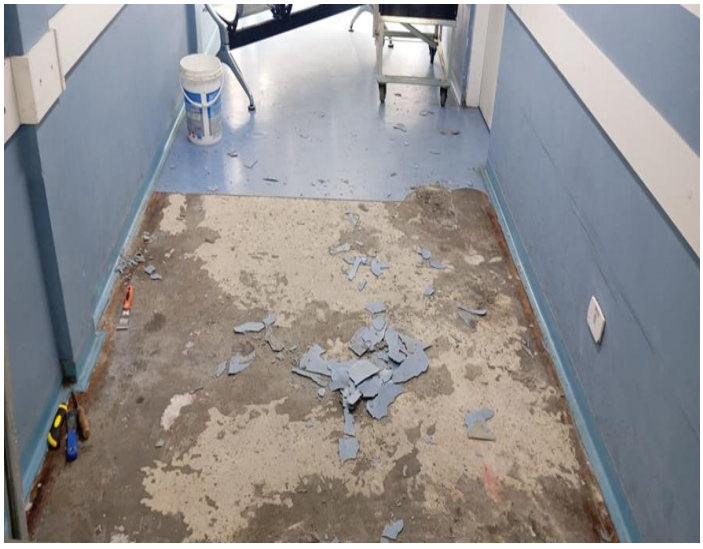

Passagem de fio de internet



Continuação da preparação de piso para colagem de piso de borracha



TERRA MIX

COMÉRCIO - PAVIMENTAÇÃO - CONSTRUÇÃO

Conserto de descarga



Troca de dobradiças



Instalação de bate macas



Desentupimento de privada



Conserto de rodinhas



Instalação de porta



TERRA MIX

COMÉRCIO - PAVIMENTAÇÃO - CONSTRUÇÃO

Acabamento em drywall na porta



Instalação de mola na porta



Continuação do acabamento da porta



Troca de sifão da pia



Finalização da porta



Pintura do corredor



TERRA MIX

COMÉRCIO - PAVIMENTAÇÃO - CONSTRUÇÃO

Recorte e preparação do piso do corredor



Solda e pintura de maca



Finalizada pintura dos corredores



Limpeza no espaço dos oxigênios



Conserto de cano furado



MINISTÉRIO DA FAZENDA
Secretaria da Receita Federal do Brasil
Procuradoria-Geral da Fazenda Nacional

CERTIDÃO POSITIVA COM EFEITOS DE NEGATIVA DE DÉBITOS RELATIVOS AOS TRIBUTOS FEDERAIS E À DÍVIDA ATIVA DA UNIÃO

Nome: TERRA MIX PAVIMENTACAO E CONSTRUCAO LTDA
CNPJ: 01.363.021/0001-34

Ressalvado o direito de a Fazenda Nacional cobrar e inscrever quaisquer dívidas de responsabilidade do sujeito passivo acima identificado que vierem a ser apuradas, é certificado que:

1. constam débitos administrados pela Secretaria da Receita Federal do Brasil (RFB) com exigibilidade suspensa nos termos do art. 151 da Lei nº 5.172, de 25 de outubro de 1966 - Código Tributário Nacional (CTN), ou objeto de decisão judicial que determina sua desconsideração para fins de certificação da regularidade fiscal, ou ainda não vencidos; e

2. não constam inscrições em Dívida Ativa da União (DAU) na Procuradoria-Geral da Fazenda Nacional (PGFN).

Conforme disposto nos arts. 205 e 206 do CTN, este documento tem os mesmos efeitos da certidão negativa.

Esta certidão é válida para o estabelecimento matriz e suas filiais e, no caso de ente federativo, para todos os órgãos e fundos públicos da administração direta a ele vinculados. Refere-se à situação do sujeito passivo no âmbito da RFB e da PGFN e abrange inclusive as contribuições sociais previstas nas alíneas 'a' a 'd' do parágrafo único do art. 11 da Lei nº 8.212, de 24 de julho de 1991.

A aceitação desta certidão está condicionada à verificação de sua autenticidade na Internet, nos endereços <http://rfb.gov.br> ou <http://www.pgfn.gov.br>.

Certidão emitida gratuitamente com base na Portaria Conjunta RFB/PGFN nº 1.751, de 2/10/2014.
Emitida às 08:52:17 do dia 19/09/2025 <hora e data de Brasília>.
Válida até 18/03/2026.
Código de controle da certidão: **BD6B.4231.1758.C456**
Qualquer rasura ou emenda invalidará este documento.

Secretaria da Fazenda e Planejamento do Estado de São Paulo

Débitos Tributários Não Inscritos na Dívida Ativa do Estado de São Paulo

CNPJ: 01.363.021/0001-34

Ressalvado o direito da Secretaria da Fazenda e Planejamento do Estado de São Paulo de apurar débitos de responsabilidade da pessoa jurídica acima identificada, é certificado que **não constam débitos** declarados ou apurados pendentes de inscrição na Dívida Ativa de responsabilidade do estabelecimento matriz/filial acima identificado.

Certidão nº	25081218949-15
Data e hora da emissão	29/08/2025 16:18:25
Validade	6 (seis) meses, contados da data de sua expedição.

Qualquer rasura ou emenda invalidará este documento.

A aceitação desta certidão está condicionada à verificação de sua autenticidade no sítio **www.pfe.fazenda.sp.gov.br**

PREF MUNIC DE RIBEIRAO PIRES
SECRETARIA MUNICIPAL DE FINANÇAS
GERÊNCIA DA RECEITA
09400-110 - RUA MIGUEL PRISCO, 288 CENTRO RIBEIRÃO PIRES SP

CERTIDÃO NEGATIVA DE DÉBITOS

Número 154960/2025 **Data Geração: 11/08/2025** **Data 11/11/2025**

Certificamos para os devidos fins que foi procedida a necessária verificação no sistema e demais apontamentos desta Municipalidade, NÃO CONSTANDO DÉBITOS para com a Fazenda Pública Municipal até a presente data, referente a inscrição abaixo identificada. Fica ressalvado o direito da Fazenda Pública do Município na cobrança de débitos provenientes de impostos, taxas e contribuições que venham a ser apurados e que se verifiquem a qualquer tempo, inclusive em relação aos tributos e períodos referidos nesta certidão.

Identificação	
CCM	**2000717**
Contribuinte	**TERRA MIX PAVIMENTAÇÃO E CONSTRUÇÃO EIRELI.**
CNPJ ou CPF	**01.363.021/0001-34**
Inscrição Estatual ou RG	**581.145.189.116**
Endereço	**09442-000 - RODOVIA INDIO TIBIRICA, 2511**
Bairro	**CENTRO DE OURO FINO PAULISTA Cidade: RIBEIRAO PIRES**
Atividade	**CONTRUÇÃO DE EDIFICIOS, OBRAS DE TERRAPLENAGEM, MONTAGENS DE**

Data Emissão: 21/10/2025

Tanto a veracidade da informação quanto a manutenção da condição de não devedor poderá ser verificada na seguinte página da Internet:
http://www.ribeiraopires.sp.gov.br
Número: 154960/2025
Inscrição: 2000717

ATENÇÃO: Qualquer rasura ou emenda **INVALIDARÁ** a presente certidão.

Certidão Emitida Gratuitamente

PODER JUDICIÁRIO
JUSTIÇA DO TRABALHO

CERTIDÃO NEGATIVA DE DÉBITOS TRABALHISTAS

Nome: TERRA MIX PAVIMENTACAO E CONSTRUCAO LTDA (MATRIZ E FILIAIS)
CNPJ: 01.363.021/0001-34
Certidão nº: 50448122/2025
Expedição: 29/08/2025, às 16:53:58
Validade: 25/02/2026 - 180 (cento e oitenta) dias, contados da data de sua expedição.

Certifica-se que **TERRA MIX PAVIMENTACAO E CONSTRUCAO LTDA (MATRIZ E FILIAIS)**, inscrito(a) no CNPJ sob o nº **01.363.021/0001-34**, **NÃO CONSTA** como inadimplente no Banco Nacional de Devedores Trabalhistas.
Certidão emitida com base nos arts. 642-A e 883-A da Consolidação das Leis do Trabalho, acrescentados pelas Leis ns.° 12.440/2011 e 13.467/2017, e no Ato 01/2022 da CGJT, de 21 de janeiro de 2022.
Os dados constantes desta Certidão são de responsabilidade dos Tribunais do Trabalho.
No caso de pessoa jurídica, a Certidão atesta a empresa em relação a todos os seus estabelecimentos, agências ou filiais.
A aceitação desta certidão condiciona-se à verificação de sua autenticidade no portal do Tribunal Superior do Trabalho na Internet (http://www.tst.jus.br).
Certidão emitida gratuitamente.

INFORMAÇÃO IMPORTANTE
Do Banco Nacional de Devedores Trabalhistas constam os dados necessários à identificação das pessoas naturais e jurídicas inadimplentes perante a Justiça do Trabalho quanto às obrigações estabelecidas em sentença condenatória transitada em julgado ou em acordos judiciais trabalhistas, inclusive no concernente aos recolhimentos previdenciários, a honorários, a custas, a emolumentos ou a recolhimentos determinados em lei; ou decorrentes de execução de acordos firmados perante o Ministério Público do Trabalho, Comissão de Conciliação Prévia ou demais títulos que, por disposição legal, contiver força executiva.

Voltar Imprimir

CAIXA ECONÔMICA FEDERAL

Certificado de Regularidade do FGTS - CRF

Inscrição: 01.363.021/0001-34

Razão Social: TERRA MIX PAVIMENTACAO E CONST LTDA ME

Endereço: - ROD INDIO TIBIRICA 2511 / CENTRO DE OURO FINO / RIBEIRAO PIRES / SP / 09442-000

A Caixa Econômica Federal, no uso da atribuição que lhe confere o Art. 7, da Lei 8.036, de 11 de maio de 1990, certifica que, nesta data, a empresa acima identificada encontra-se em situação regular perante o Fundo de Garantia do Tempo de Servico - FGTS.

O presente Certificado não servirá de prova contra cobrança de quaisquer débitos referentes a contribuições e/ou encargos devidos, decorrentes das obrigações com o FGTS.

Validade:12/09/2025 a 11/10/2025

Certificação Número: 2025091206320636731775

Informação obtida em 16/09/2025 10:27:45

A utilização deste Certificado para os fins previstos em Lei esta condicionada a verificação de autenticidade no site da Caixa: **www.caixa.gov.br**

Imprimir Baixar PDF

SECRETARIA DA FAZENDA DO ESTADO DE SÃO PAULO

Cadastro Informativo dos Créditos não Quitados de Órgãos e Entidades Estaduais
CADIN Estadual

Informações Cadastrais

CNPJ/CPF: 01.363.021/0001-34

Não foram encontradas pendências no Cadastro de Créditos não quitados de Órgãos e Entidades Estaduais – CADIN ESTADUAL.

Pesquisa realizada em: 31/07/2025 às 15:31:49

Se você recebeu o comunicado CADIN regularize sua situação em 90 (noventa) dias contados a partir da data de expedição do mesmo.

Este documento não tem validade de Certidão Negativa.
Em conformidade com a Lei Estadual nº 12.799/2008 a inexistência de registro no CADIN Estadual:
- Não configura reconhecimento de regularidade de situação, nem dispensa a apresentação dos documentos exigidos em lei, decreto e demais atos normativos. (artigo 7º)
- Não impede a consulta prévia pelos órgãos e entidades da Administração direta e indireta ao sistema CADIN Estadual. (artigo 6º)
- Aos registros incluídos após a emissão da declaração cabe a aplicação do parágrafo 1º do artigo 6º.

A autenticidade deste documento deverá ser confirmada na página da Secretaria da Fazenda do Estado de São Paulo, endereço: https://www.fazenda.sp.gov.br/cadin_estadual/pages/publ/cadin.aspx

Código da Declaração: ADF63E52.A2766AC4.F78E54C8.C7587E62

EMISSÃO GRATUITA

Atenção: Qualquer rasura ou emenda invalidará este documento.

Santander

Internet Banking Empresarial

BIOGESP ASSOCIACAO DE GESTAO E EXECUCAO **Agência:** 0123 **Conta:** 130045706

Extrato de Movimento e Posição

*Valores em (R$)

Data	Valor da Aplicação	Resgates Antecipados/Vencidos					Rendimento Pago		Transferências Judiciais	Posição no Dia							
		Valor Principal Resgatado	Valor Bruto Resgatado	IOF Retido	IR Retido	Valor Líquido Resgatado	Bruto	Líquido		Saldo Principal	Saldo Bruto	Provisão Impostos IOF	Provisão Impostos IRRF	Saldo Líquido	Bloqueio Judicial Principal	Bloqueio Judicial Juros Líquidos	Saldo Disponível
01/09/2025	0,00	0,00	0,00	0,00	0,00	0,00	0,00	0,00	0,00	801.008,97	801.040,99	19,49	2,81	801.018,69	0,00	0,00	801.018,69
02/09/2025	0,00	94.411,15	94.415,83	2,62	0,46	94.412,75	4,68	1,60	0,00	706.597,82	706.629,57	18,21	3,04	706.608,32	0,00	0,00	706.608,32
03/09/2025	0,00	0,00	0,00	0,00	0,00	0,00	0,00	0,00	0,00	706.597,82	706.633,46	19,48	3,62	706.610,36	0,00	0,00	706.610,36
04/09/2025	0,00	0,00	0,00	0,00	0,00	0,00	0,00	0,00	0,00	706.597,82	706.637,36	20,48	4,28	706.612,60	0,00	0,00	706.612,60
05/09/2025	104.153,74	0,00	0,00	0,00	0,00	0,00	0,00	0,00	0,00	810.751,56	810.794,99	20,85	5,07	810.769,07	0,00	0,00	810.769,07
08/09/2025	0,00	21,90	21,90	0,00	0,00	21,90	0,00	0,00	0,00	810.729,66	810.777,55	18,57	6,59	810.752,39	0,00	0,00	810.752,39
09/09/2025	23.783,21	0,00	0,00	0,00	0,00	0,00	0,00	0,00	0,00	834.512,87	834.565,23	19,07	7,47	834.538,69	0,00	0,00	834.538,69
10/09/2025	0,00	60.028,34	60.033,30	1,49	0,78	60.031,03	4,96	2,69	0,00	774.484,53	774.536,54	17,87	7,66	774.511,01	0,00	0,00	774.511,01
11/09/2025	0,00	0,00	0,00	0,00	0,00	0,00	0,00	0,00	0,00	774.484,53	774.540,80	17,52	8,70	774.514,58	0,00	0,00	774.514,58
12/09/2025	0,00	5.374,91	5.375,42	0,12	0,09	5.375,21	0,51	0,30	0,00	769.109,62	769.169,66	17,22	9,61	769.142,83	0,00	0,00	769.142,83
15/09/2025	0,00	18.564,20	18.566,04	0,24	0,36	18.565,44	1,84	1,24	0,00	750.545,42	750.607,85	12,06	11,32	750.584,47	0,00	0,00	750.584,47
16/09/2025	720,00	0,00	0,00	0,00	0,00	0,00	0,00	0,00	0,00	751.265,42	751.331,98	11,05	12,47	751.308,46	0,00	0,00	751.308,46
17/09/2025	0,00	253,21	253,24	0,00	0,01	253,23	0,03	0,02	0,00	751.012,21	751.082,89	9,30	13,79	751.059,80	0,00	0,00	751.059,80
18/09/2025	42.365,50	0,00	0,00	0,00	0,00	0,00	0,00	0,00	0,00	793.377,71	793.452,52	7,79	15,07	793.429,66	0,00	0,00	793.429,66
19/09/2025	950.442,15	0,00	0,00	0,00	0,00	0,00	0,00	0,00	0,00	1.743.819,86	1.743.899,05	6,23	16,39	1.743.876,43	0,00	0,00	1.743.876,43
22/09/2025	0,00	946.949,11	947.033,53	6,01	17,62	947.009,90	84,42	60,79	0,00	796.870,75	796.875,14	3,95	0,09	796.871,10	0,00	0,00	796.871,10
23/09/2025	1.285.435,14	0,00	0,00	0,00	0,00	0,00	0,00	0,00	0,00	2.082.305,89	2.082.314,67	7,55	0,27	2.082.306,85	0,00	0,00	2.082.306,85
24/09/2025	0,00	950.111,82	950.125,85	11,74	0,51	950.113,60	14,03	1,78	0,00	1.132.194,07	1.132.200,30	5,98	0,05	1.132.194,27	0,00	0,00	1.132.194,27
25/09/2025	0,00	13.156,39	13.156,53	0,13	0,00	13.156,40	0,14	0,01	0,00	1.119.037,68	1.119.050,02	11,47	0,19	1.119.038,36	0,00	0,00	1.119.038,36
26/09/2025	0,00	114.756,89	114.758,79	1,71	0,04	114.757,04	1,90	0,15	0,00	1.004.280,79	1.004.297,40	14,94	0,37	1.004.282,09	0,00	0,00	1.004.282,09
29/09/2025	0,00	19,80	19,80	0,00	0,00	19,80	0,00	0,00	0,00	1.004.260,99	1.004.283,13	17,71	0,99	1.004.264,43	0,00	0,00	1.004.264,43
30/09/2025	0,00	568,58	568,59	0,01	0,00	568,58	0,01	0,00	0,00	1.003.692,41	1.003.720,08	21,02	1,49	1.003.697,57	0,00	0,00	1.003.697,57
Total	**2.406.899,74**	**2.204.216,30**	**2.204.328,82**	**24,07**	**19,87**	**2.204.284,88**	**112,52**	**68,58**	**0,00**								

Central de Atendimento Santander Empresarial
4004-2125 (Regiões Metropolitanas)
0800 726 2125 (Demais Localidades)
0800 723 5007 (Pessoas com deficiência auditiva ou de fala)

SAC - Atendimento 24h por dia, todos os dias.
0800 762 7777
0800 771 0401 (Pessoas com deficiência auditiva ou de fala)
Ouvidoria - Das 9h às 18h, de segunda a sexta-feira, exceto feriado.
0800 726 0322

Santander

Internet Banking Empresarial

BIOGESP ASSOCIACAO DE GESTAO E EXECUCAO **Agência:** 0123 **Conta:** 130045706

Conta Corrente > Extrato >

Consultar

Opção de Pesquisa: Todos

Períodos: Mon Sep 01 00:00:00 GMT-03:00 2025aTue Sep 30 00:00:00 GMT-03:00 2025

Data/Hora: 01/10/2025às15h18

Opção de Pesquisa: Todos

Saldo disponível para uso: R$1.083.473,74

Data	Histórico	Documento	Valor (R$)	Saldo (R$)
02/09/2025	SALDO ANTERIOR			0,00
02/09/2025	TRANSF VALOR P/ CONTA DIF TITULAR 40034254803	431795	-722,73	
02/09/2025	TRANSF VALOR P/ CONTA DIF TITULAR 44630219870	431800	-1.025,00	
02/09/2025	TRANSF VALOR P/ CONTA DIF TITULAR 37003468832	431804	-850,00	
02/09/2025	TRANSF VALOR P/ CONTA DIF TITULAR 45651081860	431806	-1.025,00	
02/09/2025	TRANSF VALOR P/ CONTA DIF TITULAR 45005012826	431809	-1.025,00	
02/09/2025	TRANSF VALOR P/ CONTA DIF TITULAR 22850560871	431812	-1.025,00	
02/09/2025	TRANSF VALOR P/ CONTA DIF TITULAR 39293941899	431817	-850,00	
02/09/2025	PIX ENVIADO CLAUDETE PEREIRA DOS REIS	433729	-722,73	
02/09/2025	PIX ENVIADO Sidney Sousa da Silva	000000	-722,73	
02/09/2025	PIX ENVIADO milena carbonera silva	000000	-850,00	
02/09/2025	DEBITO PAGAMENTO DE SALARIO PAGSAL: 93 PAGTOS	010902	-85.594,56	
02/09/2025	RESGATE CONTAMAX AUTOMATICO	000000	94.412,75	0,00
05/09/2025	TED RECEBIDA 46522967000134	000000	785.216,35	
05/09/2025	DEBITO PAGAMENTO DE SALARIO PAGSAL: 208 PAGTOS	010905	-596.891,00	
05/09/2025	TED ENVIADA 307.525.438-06	823221	-1.324,29	
05/09/2025	TRANSF VALOR P/ CONTA DIF TITULAR 39665890875	014999	-2.027,00	
05/09/2025	TRANSF VALOR P/ CONTA DIF TITULAR 42344141820	015000	-2.407,00	
05/09/2025	TRANSF VALOR P/ CONTA DIF TITULAR 46331969870	015001	-2.921,00	
05/09/2025	TRANSF VALOR P/ CONTA DIF TITULAR 41128755840	015000	-3.864,00	
05/09/2025	TRANSF VALOR P/ CONTA DIF TITULAR 19277098813	015102	-1.679,00	
05/09/2025	TRANSF VALOR P/ CONTA DIF TITULAR 49840458841	015102	-2.195,00	
05/09/2025	TRANSF VALOR P/ CONTA DIF TITULAR 35462403836	015103	-528,00	

05/09/2025	TRANSF VALOR P/ CONTA DIF TITULAR 29393650837	015107	-3.395,00	
05/09/2025	TRANSF VALOR P/ CONTA DIF TITULAR 37345809862	015107	-2.172,00	
05/09/2025	TRANSF VALOR P/ CONTA DIF TITULAR 06012950306	015206	-1.929,00	
05/09/2025	TRANSF VALOR P/ CONTA DIF TITULAR 06093571823	015206	-2.385,00	
05/09/2025	TRANSF VALOR P/ CONTA DIF TITULAR 29477256897	015208	-2.043,00	
05/09/2025	TRANSF VALOR P/ CONTA DIF TITULAR 30982845871	015208	-1.764,00	
05/09/2025	TRANSF VALOR P/ CONTA DIF TITULAR 17855043802	015210	-5.040,00	
05/09/2025	TRANSF VALOR P/ CONTA DIF TITULAR 15532483841	015210	-2.979,00	
05/09/2025	PIX AGENDADO REGIANE PACHECO DA SILVA	000000	-2.267,00	
05/09/2025	PIX AGENDADO Alessandra Ferreira da Si	000000	-2.049,00	
05/09/2025	PIX AGENDADO milena carbonera silva	000000	-4.957,00	
05/09/2025	PIX AGENDADO CLAUDETE PEREIRA DOS REIS	015297	-2.691,00	
05/09/2025	PIX AGENDADO Sidney Sousa da Silva	000000	-2.883,00	
05/09/2025	PIX AGENDADO Adriana Jaldim Belarmino	000000	-445,61	
05/09/2025	TRANSF VALOR P/ CONTA DIF TITULAR 44630219870	015311	-2.734,00	
05/09/2025	TRANSF VALOR P/ CONTA DIF TITULAR 38047460803	015632	-2.258,00	
05/09/2025	TRANSF VALOR P/ CONTA DIF TITULAR 37003468832	015632	-4.435,00	
05/09/2025	TRANSF VALOR P/ CONTA DIF TITULAR 36303340830	015636	-2.609,00	
05/09/2025	TRANSF VALOR P/ CONTA DIF TITULAR 45651081860	015636	-2.592,00	
05/09/2025	TRANSF VALOR P/ CONTA DIF TITULAR 22850560871	015734	-3.553,00	
05/09/2025	TRANSF VALOR P/ CONTA DIF TITULAR 27393421879	015734	-2.022,00	
05/09/2025	TRANSF VALOR P/ CONTA DIF TITULAR 30078729874	015737	-2.558,00	
05/09/2025	TRANSF VALOR P/ CONTA DIF TITULAR 28194191866	015739	-2.337,00	
05/09/2025	TRANSF VALOR P/ CONTA DIF TITULAR 39293941899	015739	-3.861,00	
05/09/2025	TRANSF VALOR P/ CONTA DIF TITULAR 36275486805	015743	-2.592,00	
05/09/2025	TED DEVOLVIDA DIVERGENCIA NO CPF/CNPJ	000000	1.324,29	
05/09/2025	APLICACAO CONTAMAX	000000	-104.153,74	0,00
08/09/2025	TARIFA TED 05/09/2025	000000	-12,00	
08/09/2025	TARIFA AVULSA ENVIO PIX 05/09/2025	000000	-9,90	
08/09/2025	RESGATE CONTAMAX AUTOMATICO	000000	21,90	0,00
09/09/2025	PIX ENVIADO TERESA CRISTINA DOS SANTO	000000	-2.592,00	
09/09/2025	TED RECEBIDA 12928308000180	000000	209.575,21	
09/09/2025	PIX ENVIADO MR SOLUCOES INTELIGENTES	055554	-181.440,00	
09/09/2025	PIX ENVIADO GL GAS VAREJISTA	000000	-1.760,00	
09/09/2025	APLICACAO CONTAMAX	000000	-23.783,21	0,00

10/09/2025	TARIFA AVULSA ENVIO PIX	000000	-19,80	
10/09/2025	PIX ENVIADO BIOGESP ASSOCIACAO DE GES	503092	-10.255,44	
10/09/2025	PIX ENVIADO CEF MATRIZ	000000	-4.392,08	
10/09/2025	PIX ENVIADO MEMORINA APARECIDA VIEIRA	543809	-14.348,71	
10/09/2025	PIX ENVIADO CEF MATRIZ	000000	-8.253,30	
10/09/2025	PIX ENVIADO CAROLINA ISABEL NUNES FER	032458	-878,68	
10/09/2025	PIX ENVIADO PRISCILA BARBOZA DOS SANT	474134	-11.932,66	
10/09/2025	PIX ENVIADO CEF MATRIZ	000000	-3.735,96	
10/09/2025	PIX ENVIADO MARINALVA CHIAFARELO SANT	521759	-2.027,92	
10/09/2025	TRANSF VALOR P/ CONTA DIF TITULAR 27288526852	021169	-4.186,48	
10/09/2025	RESGATE CONTAMAX AUTOMATICO	000000	60.031,03	0,00
12/09/2025	PIX ENVIADO Clara Distribuidora de Al	000000	-4.850,40	
12/09/2025	PIX ENVIADO Clara Distribuidora de Al	000000	-13.964,81	
12/09/2025	TED RECEBIDA 46522967000134	000000	13.440,00	
12/09/2025	RESGATE CONTAMAX AUTOMATICO	000000	5.375,21	0,00
15/09/2025	TARIFA AVULSA ENVIO PIX	000000	-19,80	
15/09/2025	PAGAMENTO DE BOLETO OUTROS BANCOS INTEGRAL NUTTRI ALIMENTAC	000000	-13.440,00	
15/09/2025	PAGAMENTO DE BOLETO OUTROS BANCOS LEDI SOFTWARE BRASIL SOLU	000000	-936,00	
15/09/2025	PIX ENVIADO FIORILLI SOFTWARE LTDA	000000	-644,56	
15/09/2025	PAGAMENTO DE BOLETO COLSAN - ASSOCIACAO BENEF	000000	-3.271,85	
15/09/2025	PAGAMENTO DE BOLETO OUTROS BANCOS CONSELHO REGIONAL DE ENFE	000000	-253,23	
15/09/2025	RESGATE CONTAMAX AUTOMATICO	000000	18.565,44	0,00
16/09/2025	TARIFA AVULSA ENVIO PIX 15/09/2025	000000	-9,02	
16/09/2025	TED RECEBIDA 46522967000134	000000	1.483,48	
16/09/2025	PAGAMENTO DE BOLETO OUTROS BANCOS GLOBALNET SERVICOS E INFO	000000	-109,90	
16/09/2025	PAGAMENTO DE BOLETO OUTROS BANCOS FIORILLI	000000	-644,56	
16/09/2025	APLICACAO CONTAMAX	000000	-720,00	0,00
17/09/2025	PAGAMENTO DE BOLETO OUTROS BANCOS CONSELHO REGIONAL DE ENFE	000000	-253,23	
17/09/2025	RESGATE CONTAMAX AUTOMATICO	000000	253,23	0,00
18/09/2025	PIX AGENDADO CEF MATRIZ	000000	-19.243,02	
18/09/2025	PIX AGENDADO CEF MATRIZ	000000	-5.389,20	
18/09/2025	PIX AGENDADO CEF MATRIZ	000000	-5.232,28	
18/09/2025	TED RECEBIDA 12928308000180	000000	700.000,00	
18/09/2025	PIX ENVIADO Labormed Servicos Em Saud	000000	-88.885,00	
18/09/2025	PIX ENVIADO Labormed Servicos Em Saud	000000	-273.885,00	

18/09/2025	PIX ENVIADO Labormed Servicos Em Saud	000000	-265.000,00	
18/09/2025	APLICACAO CONTAMAX	000000	-42.365,50	0,00
19/09/2025	TARIFA AVULSA ENVIO PIX	000000	-29,70	
19/09/2025	TED RECEBIDA 46522967000134	000000	973.471,85	
19/09/2025	PIX ENVIADO FISIO PRIME	000000	-23.000,00	
19/09/2025	APLICACAO CONTAMAX	000000	-950.442,15	0,00
22/09/2025	PIX ENVIADO D MACHADO SERVICOS MEDICO	000000	-947.000,00	
22/09/2025	TARIFA AVULSA ENVIO PIX 19/09/2025	000000	-9,90	
22/09/2025	RESGATE CONTAMAX AUTOMATICO	000000	947.009,90	0,00
23/09/2025	TARIFA AVULSA ENVIO PIX 20/09/2025	000000	-9,90	
23/09/2025	TED RECEBIDA 12928308000180	000000	3.028.593,53	
23/09/2025	PIX ENVIADO Terra Mix Pavimentcao E C	000000	-58.345,00	
23/09/2025	PIX ENVIADO Terra Mix Pavimentcao E C	000000	-58.345,00	
23/09/2025	PIX ENVIADO Terra Mix Pavimentcao E C	000000	-58.345,00	
23/09/2025	PIX ENVIADO Terra Mix Pavimentcao E C	000000	-58.345,00	
23/09/2025	PIX ENVIADO Clara Distribuidora de Al	000000	-21.931,00	
23/09/2025	PIX ENVIADO Clara Distribuidora de Al	000000	-16.937,49	
23/09/2025	PIX ENVIADO JMA ADMINISTRACAO LTDA	481961	-10.000,00	
23/09/2025	PIX ENVIADO Labormed Servicos Em Saud	000000	-8.885,00	
23/09/2025	PIX ENVIADO Labormed Servicos Em Saud	000000	-273.885,00	
23/09/2025	PIX ENVIADO Terra Mix Pavimentcao E C	000000	-58.345,00	
23/09/2025	PIX ENVIADO Terra Mix Pavimentcao E C	000000	-58.345,00	
23/09/2025	PIX ENVIADO Terra Mix Pavimentcao E C	000000	-58.345,00	
23/09/2025	PIX ENVIADO Labormed Servicos Em Saud	000000	-273.885,00	
23/09/2025	PIX ENVIADO Labormed Servicos Em Saud	000000	-273.885,00	
23/09/2025	PIX ENVIADO Labormed Servicos Em Saud	000000	-273.885,00	
23/09/2025	PIX ENVIADO MR SOLUCOES INTELIGENTES	114195	-181.440,00	
23/09/2025	APLICACAO CONTAMAX	000000	-1.285.435,14	0,00
24/09/2025	TARIFA AVULSA ENVIO PIX	000000	-118,80	
24/09/2025	TARIFA AVULSA ENVIO PIX	000000	-19,80	
24/09/2025	PIX ENVIADO MR SOLUCOES INTELIGENTES	063168	-189.000,00	
24/09/2025	PIX ENVIADO MR SOLUCOES INTELIGENTES	094774	-181.440,00	
24/09/2025	PIX ENVIADO MR SOLUCOES INTELIGENTES	123097	-189.000,00	
24/09/2025	PIX ENVIADO JMA ADMINISTRACAO LTDA	151489	-10.000,00	
24/09/2025	PIX ENVIADO JML ASSESSORIA CONTABIL E	000000	-16.500,00	

24/09/2025	PIX ENVIADO JML ASSESSORIA CONTABIL E	000000	-16.500,00	
24/09/2025	PIX ENVIADO JML ASSESSORIA CONTABIL E	000000	-11.000,00	
24/09/2025	PIX ENVIADO JML ASSESSORIA CONTABIL E	000000	-11.000,00	
24/09/2025	PIX ENVIADO JML ASSESSORIA CONTABIL E	000000	-11.000,00	
24/09/2025	PIX ENVIADO JML ASSESSORIA CONTABIL E	000000	-11.000,00	
24/09/2025	PIX ENVIADO HWR TECNOLOGIA	000000	-3.500,00	
24/09/2025	PIX ENVIADO HWR TECNOLOGIA	000000	-3.500,00	
24/09/2025	PIX ENVIADO Labormed Servicos Em Saud	000000	-273.885,00	
24/09/2025	PIX ENVIADO SINCONECTA TECNOLOGIA DA	000000	-4.500,00	
24/09/2025	PIX ENVIADO REAL SOLUCOES INFORMATIC	000000	-14.950,00	
24/09/2025	PIX ENVIADO REAL SOLUCOES INFORMATIC	000000	-1.800,00	
24/09/2025	PIX ENVIADO REAL SOLUCOES INFORMATIC	000000	-1.400,00	
24/09/2025	RESGATE CONTAMAX AUTOMATICO	000000	950.113,60	0,00
25/09/2025	TARIFA AVULSA ENVIO PIX 24/09/2025	000000	-9,90	
25/09/2025	TARIFA AVULSA ENVIO PIX	000000	-118,80	
25/09/2025	TRANSF VALOR P/ CONTA DIF TITULAR 36987081832	440560	-9.844,61	
25/09/2025	PIX AGENDADO CEF MATRIZ	000000	-3.183,09	
25/09/2025	RESGATE CONTAMAX AUTOMATICO	000000	13.156,40	0,00
26/09/2025	DEBITO PAGAMENTO DE SALARIO PAGSAL: 92 PAGTOS	010926	-84.871,83	
26/09/2025	PIX AGENDADO Sidney Sousa da Silva	000000	-722,73	
26/09/2025	PIX AGENDADO milena carbonera silva	000000	-850,00	
26/09/2025	PIX AGENDADO CLAUDETE PEREIRA DOS REIS	025732	-722,73	
26/09/2025	TRANSF VALOR P/ CONTA DIF TITULAR 44630219870	025903	-1.025,00	
26/09/2025	TRANSF VALOR P/ CONTA DIF TITULAR 30982845871	030002	-722,73	
26/09/2025	TRANSF VALOR P/ CONTA DIF TITULAR 40034254803	030005	-722,73	
26/09/2025	TRANSF VALOR P/ CONTA DIF TITULAR 39293941899	030102	-850,00	
26/09/2025	TRANSF VALOR P/ CONTA DIF TITULAR 45005012826	030103	-1.025,00	
26/09/2025	TRANSF VALOR P/ CONTA DIF TITULAR 22850560871	030103	-1.025,00	
26/09/2025	TRANSF VALOR P/ CONTA DIF TITULAR 45651081860	030105	-1.025,00	
26/09/2025	TRANSF VALOR P/ CONTA DIF TITULAR 37003468832	030203	-850,00	
26/09/2025	TRANSF VALOR P/ CONTA DIF TITULAR 05444410109	013048	-3.126,01	
26/09/2025	TRANSF VALOR P/ CONTA DIF TITULAR 28994561803	013048	-3.004,55	
26/09/2025	TRANSF VALOR P/ CONTA DIF TITULAR 44218041857	013148	-5.530,51	
26/09/2025	TRANSF VALOR P/ CONTA DIF TITULAR 18585755830	013148	-4.593,52	
26/09/2025	TRANSF VALOR P/ CONTA DIF TITULAR 37045521863	013148	-4.089,70	

26/09/2025	RESGATE CONTAMAX AUTOMATICO	000000	114.757,04	0,00
29/09/2025	TARIFA AVULSA ENVIO PIX	000000	-19,80	
29/09/2025	RESGATE CONTAMAX AUTOMATICO	000000	19,80	0,00
30/09/2025	PIX ENVIADO COLSAN ASSOCIACAO BENEFIC	393146	-568,58	
30/09/2025	RESGATE CONTAMAX AUTOMATICO	000000	568,58	0,00
		Saldo em Investimentos com Resgate Automático		1.003.699,37
			Saldo Disponível	1.083.473,74

a = Bloqueio Dia / ADM
b = Bloqueado
p = Lançamento Provisionado

Entenda a composição do seu saldo no quadro abaixo.

Saldo

Posição em: 01/10/2025

Saldo	Valor (R$)
A - Saldo de Conta Corrente	79.774,37
B - Saldo Bloqueado	0,00
Desbloqueio em 1 dia	0,00
Desbloqueio em 2 dias	0,00
Desbloqueio em mais de 2 dias	0,00
C - Saldo Disponível em Conta Corrente (A - B)	79.774,37
D - Saldo em Investimentos com Resgate Automático	1.003.699,37
E - Saldo Disponível (C + D)	1.083.473,74

Central de Atendimento Santander Empresarial - Das 8h às 20h, de segunda a sexta-feira
4004-2125 (Capitais e Regiões Metropolitanas)
0800 702 2125 (Demais Localidades)

Central de Atendimento Getnet - Atendimento 24h por dia, todos os dias
4002-4000 (Capitais e Regiões Metropolitanas)
4003-4000 (Capitais e Regiões Metropolitanas)
0800 648 8000 (Demais Localidades)

Central de Vendas PJ - Das 8h às 20h, de segunda a sexta-feira, exceto feriados.
0800 013 7333

SAC - Atendimento 24h por dia, todos os dias.
Reclamações cancelamentos e informações:
0800 762 7777

Ouvidoria - Disponível das 9h às 18h, de segunda a sexta-feira, exceto feriados.
Se não ficar satisfeito com a solução apresentada:
0800 726 0322
55 (11) 3012 0322 (No exterior, ligue a cobrar)

RELATÓRIO TÉCNICO

GESTÃO E ADMINISTRAÇÃO DA REDE DE ATENÇÃO PSICOSSOCIAL, REDE DE URGÊNCIA E EMERGÊNCIA (UNIDADE DE PRONTO ATENDIMENTO – UPA / CENTRAL DE TRANSPORTE) DO MUNICÍPIO DE RIBEIRÃO PIRES

PERÍODO:

01 de agosto de 2025 à 31 de agosto de 2025.

Histórico da Instituição

Colaboradores

Visão Global dos Atendimentos

Indicadores do pronto atendimento

Atendimentos por dia

Atendimentos por horário

Estatística por Doenças - CID

Classificação de risco

SUMÁRIO

1. Histórico da Instituição 4
2. UPA Santa Luzia 6
3. Colaboradores. 7
4. Visão Global dos Atendimentos. 8
5. Indicadores do Pronto Atendimento. 9
5.1. Atendimento por dia 01/05/2025 até 31/05/2025. 9
5.2. Atendimentos com medicação prescrita por dia 01/05/2025 até 31/05/2025. .. 10
5.3. Atendimentos por picos de horário. 11
5.4. Atendimentos por CID (TOP 10) 12
5.5. Classificação de Risco 13
Observação: O sistema SINCARE foi implantado no mês de maio_2025, devido a implantação recente alguns indicadores ainda não foram inseridos no sistema devido a implantação recente 20

1. Histórico da Instituição

Fundada em 28/09/2016, a **BIOGESP, Associação de Gestão e Execução de Serviços Públicos e Sociais,** é uma entidade sem fins lucrativos, qualificada como Organização Social de Saúde – OSS, que tem por objetivo apoiar, incentivar, desenvolver e promover: SAÚDE, EDUCAÇÃO (ensino, qualificação profissional, pesquisa e extensão), CIÊNCIA E TECNOLOGIA (sistema de informação), ASSISTÊNCIA SOCIAL e o MEIO AMBIENTE.

Para materializar tais ações, a instituição passou a promover a assistência social; desenvolver atividades educativas; incentivar e desenvolver estudos, pesquisas, programas e projetos nas áreas sociais, econômicas, saúde, tecnologia, educação; desenvolver programas de parcerias público privadas; promover contratos de gestão com setor público voltadas para ações de proteção e prevenção, visando o resgate de pessoas em situação de vulnerabilidade social e pessoal, através da implantação e desenvolvimento de projetos sociais, da promoção de ações organizadas, da concepção de novas alternativas para a área social e saúde, otimizando os recursos humanos e financeiros disponíveis em cada empreitada, garantindo o máximo em qualidade e economicidade e a maior abrangência possível.

É por este e outros motivos que a nossa Instituição vem destacando-se em prol da melhoria sócio econômica e da promoção da saúde, disponibilizando novas ferramentas e novos conceitos para o bem-estar geral.

Missão

"Idealizar, implantar, desenvolver, executar e gerir projetos que visam a promoção sócio econômica, a promoção da saúde, através da contínua capacitação profissional e do desenvolvimento de novas ferramentas gerenciais e tecnológicas, capazes de otimizar e potencializar os recursos disponíveis, buscando o envolvimento das classes profissionais envolvidas, da comunidade e do Poder Público, estimulando-os a participarem e colaborarem com tais projetos".

Objetivo

Prestar assistência social por qualquer meio; promover, desenvolver e implementar atividades, projetos, campanhas e ações de saúde, educação e meio ambiente, a todos que procurarem seus serviços, sem distinção de raça, nacionalidade, credo religioso, opinião política, ou qualquer outra forma de discriminação, dentre outras relacionadas a seus objetivos;

Prestar serviços médico-hospitalares, laboratoriais, ambulatoriais, clínicos, e outros de natureza correlata;

Apoiar, assessorar, gerenciar e executar, de forma complementar, serviços de saúde, educação, assistência social e meio ambiente, tanto de natureza privada como pública;

Desenvolver projetos sociais e prestar consultoria e assessoria, na operacionalização dos mesmos, nas áreas de assistência social, saúde, educação e meio-ambiente;

Promover práticas integrativas, complementares e acompanhamentos afins, objetivando a valorização de populações em suas histórias de vida; e,

Promover atividades de acolhimento, fortalecendo relações humanas e abolindo qualquer tipo de exclusão.

Esse relatório tem a finalidade de prestar contas da produção realizada pela Gestão e Administração da Rede Básica de Saúde, Centro de Especialidades Médicas (CEM) e cogestão do Hospital São Lucas do município de Ribeirão Pires.

O objetivo é buscar otimizar os recursos humanos, processos, estrutura física e recursos disponíveis para melhor servir a Atenção Básica, Centro de Especialidades Médicas e Hospital e Maternidade São Lucas.

Com o objetivo de fazer da unidade uma referência em gestão de saúde e atendimento no Estado de São Paulo, começaram a ser implantadas novas filosofias de trabalho, onde entende-se que o incentivo à educação continuada é o grande diferencial para a obtenção de sucesso.



2. UPA Santa Luzia

Inaugurada em 2012, o equipamento atende, em média, 20% de pacientes oriundos de outras cidades e tem papel regional estratégico

A Prefeitura de Ribeirão Pires, por meio da Secretaria de Saúde, realizou um levantamento de atendimentos realizados no primeiro quadrimestre de 2023 na Unidade de Pronto Atendimento (UPA Santa Luzia). Inaugurada no final de 2012, o equipamento de saúde tem se destacado pela qualidade no atendimento não só para os ribeirão-pirenses, como também para moradores de cidades vizinhas, como Mauá, Suzano e Rio Grande da Serra.

Durante todo o ano de 2023, a UPA realizou 142.799 mil atendimentos, entre procedimentos clínicos, ortopédicos e pediátricos. Deste total, 23% dos atendimentos foram prestados a pacientes oriundos de outras cidades, como Mauá, Rio Grande da Serra e Suzano.

Já em 2023, somente nos quatro primeiros meses do ano, o equipamento já atingiu 41,4% do número total de atendimentos realizados no ano passado, ultrapassando 59 mil consultas, sendo 26% dos atendimentos para pacientes de outros municípios.

"Atendemos a todos sem distinção. Um dos princípios do SUS é a universalização do atendimento e a nossa gestão busca atender com excelência quem quer que seja. Na verdade, é até motivo de orgulho para nós ver que a nossa UPA se tornou uma referência regional", analisa o prefeito Guto Volpi, que complementa observando a importância que o Hospital Santa Luzia terá quando estiver funcionando. "O nosso hospital será importante para o atendimento da microrregião, pois vai ajudar a desafogar o Nardini, ampliando a oferta de vagas e facilitando o acesso ao CROSS (Central de Regulação de Ofertas e Serviços de Saúde)", finalizou.

UPA Infantil – Em 2022, a ala especializada em pediatria da UPA Santa Luzia, realizou 32.261 atendimentos de crianças de até 10 anos, sendo 28% das crianças oriundas de outros municípios. Já nos primeiros 120 dias de 2023, o equipamento já ultrapassou 12.600 atendimentos com 32% dos pacientes sendo de outras localidades.

3. Colaboradores

3.1. Diurno

FUNÇÕES	QUANTITATIVO
Auxiliar Administrativo	2
Coordenador (a) Administrativo	1
Enfermeiro (a)	11
Enfermeiro (a) RT	1
Motorista	8
Nutricionista	1
Recepcionista	8
Recepcionista - Folguista	1
Supervisor (a) de Enfermagem	1
Supervisor (a) Recepção	2
Técnico (a) de Enfermagem	38
Técnico (a) de Farmácia	2
Tecnico (a) em Radiologia	4
Técnico Administrativo	1
Total Geral	**81**

3.2. Noturno

FUNÇÕES	QUANTITATIVO
Enfermeiro (a)	8
Motorista	4
Recepcionista	2
Supervisor (a) de Enfermagem	2
Supervisor (a) Recepção	2
Técnico (a) de Enfermagem	27
Técnico (a) de Farmácia	2
Técnico (a) de Farmácia - Folguista	1
Total Geral	**48**

4. Visão Global dos Atendimentos.

Total de Atendimentos no período

13623

Total de Atendimentos no período de 01/08/2025 até 31/08/2025.

Pronto Atendimento 13623

Atendimento médico 13401

Atendimentos não médico 222

5. Indicadores do Pronto Atendimento.

A **Unidade de Pronto Atendimento - UPA 24h** é um dos componentes da Política Nacional de Atenção às Urgências do Ministério da Saúde, e integra a rede de serviços pré-hospitalares fixos para o atendimento às urgências.

Presta atendimento resolutivo e qualificado a pacientes com condições clínicas graves e não graves, além de prestar o primeiro atendimento a casos cirúrgicos e traumáticos, estabilizando os pacientes e conduzindo a avaliação diagnóstica inicial para determinar a conduta adequada, garantindo o encaminhamento dos pacientes que necessitam de tratamento em outras unidades de referência.

5.1. Atendimento por dia.

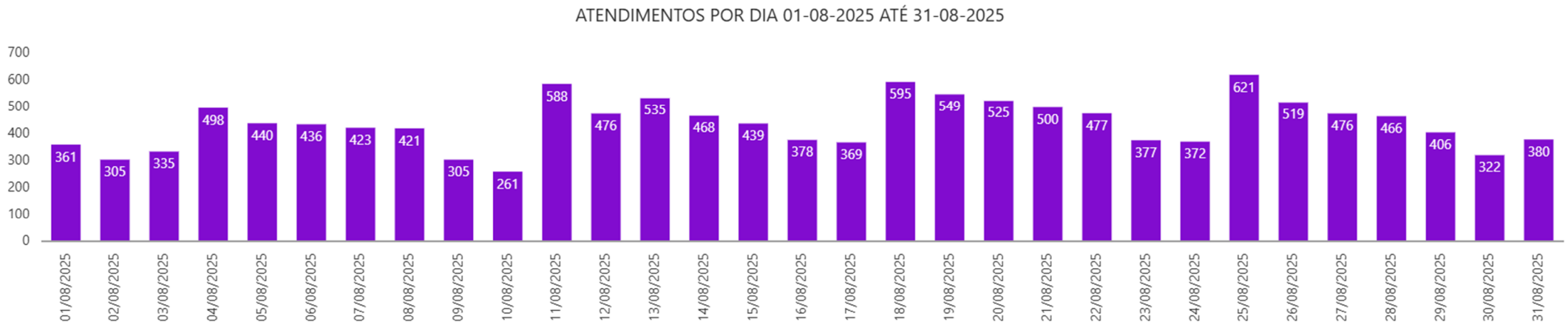

Total de Atendimentos: 13623
Média: 439 atendimentos / dia

5.2. atendimentos com medicação prescrita por dia.

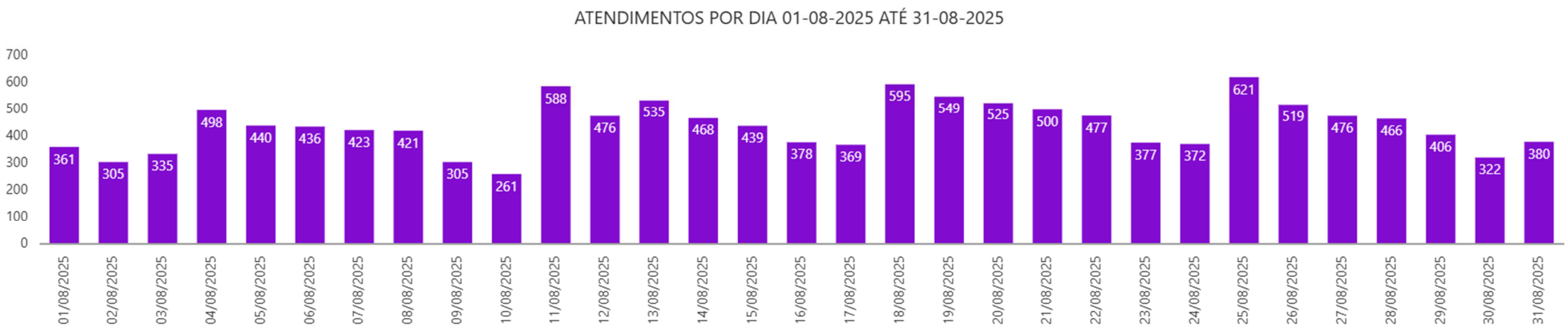

Total de Atendimentos com medicação: 1385

Média: 44 atendimentos com medicação

5.3. Atendimentos por picos de horário.

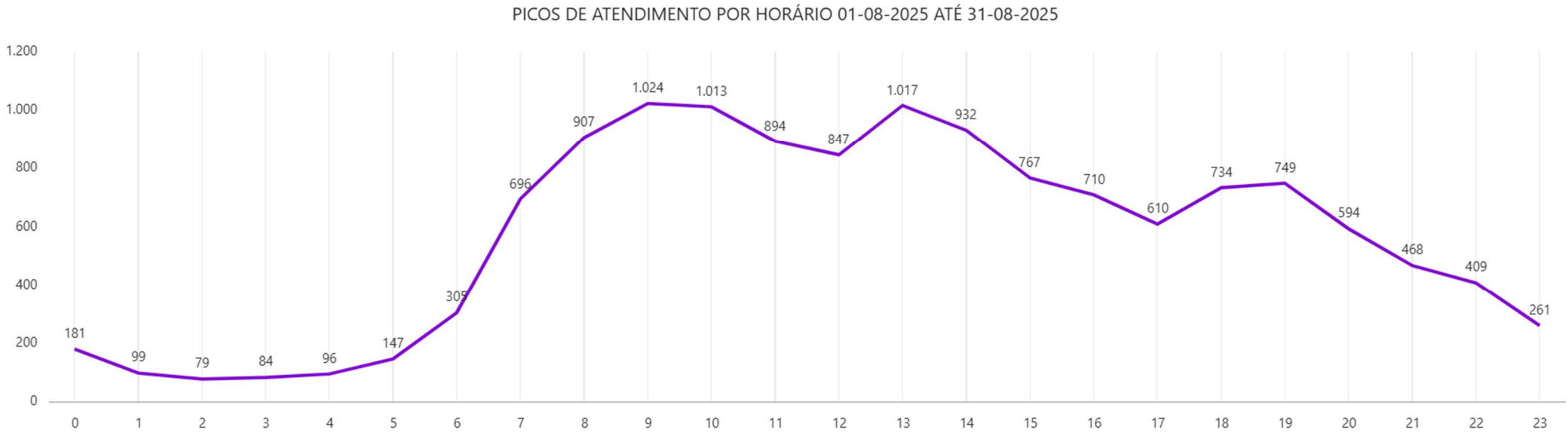

5.4.Atendimentos por CID (TOP 10)



5.5. Classificação de Risco

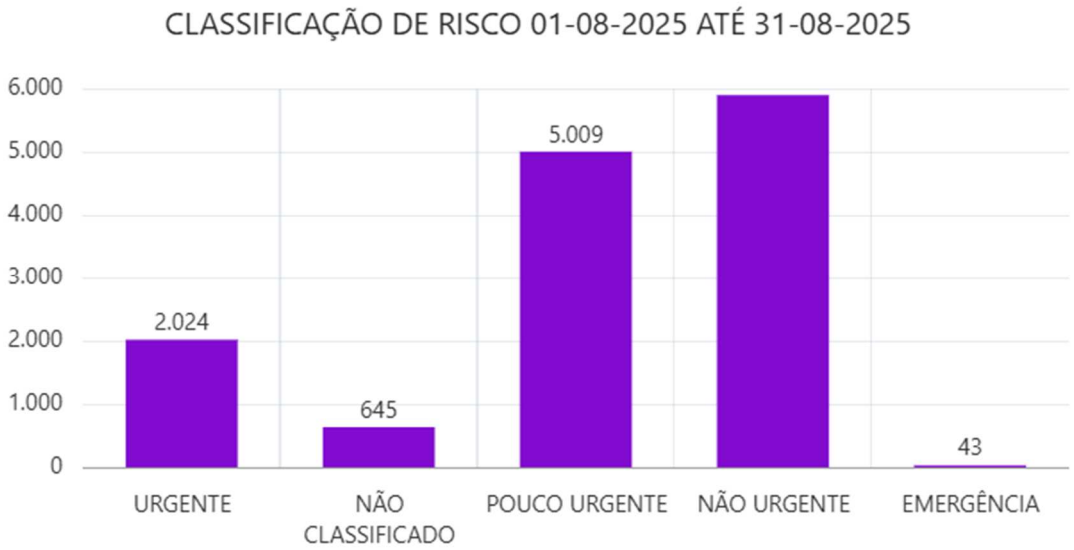



5.6. Realização da triagem

A triagem na UPA (Unidade de Pronto Atendimento) é um processo essencial para organizar o atendimento de acordo com a gravidade dos casos, garantindo que os pacientes mais graves recebam atendimento imediato e os casos menos graves aguardem conforme sua necessidade. O sistema de triagem mais comum utiliza cores para classificar a gravidade, sendo o vermelho para emergências, laranja para muito urgentes, amarelo para urgentes, verde para pouco urgentes e azul para não urgentes.

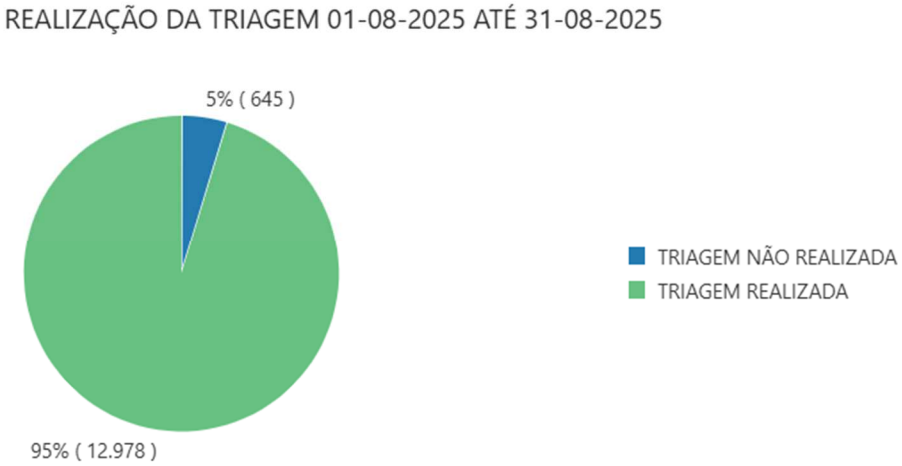

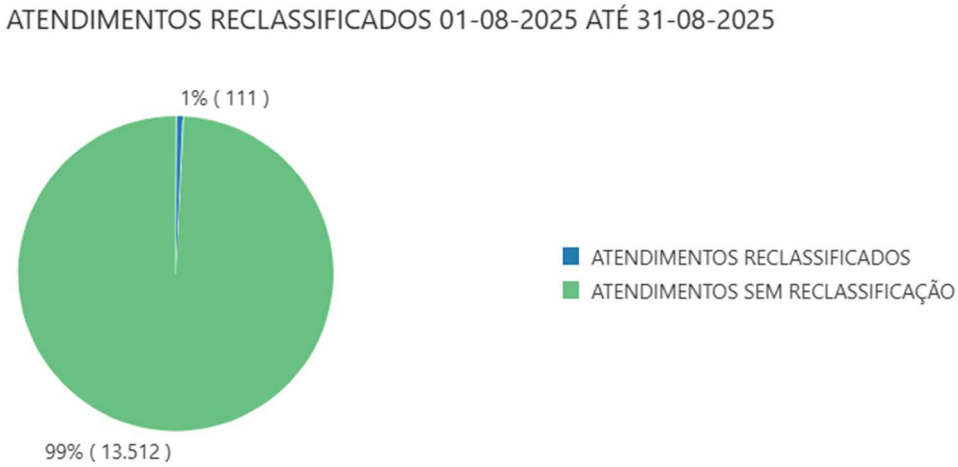

ATENDIMENTO EXTERNO / NÃO MÉDICO 01-08-2025 ATÉ 31-08-2025

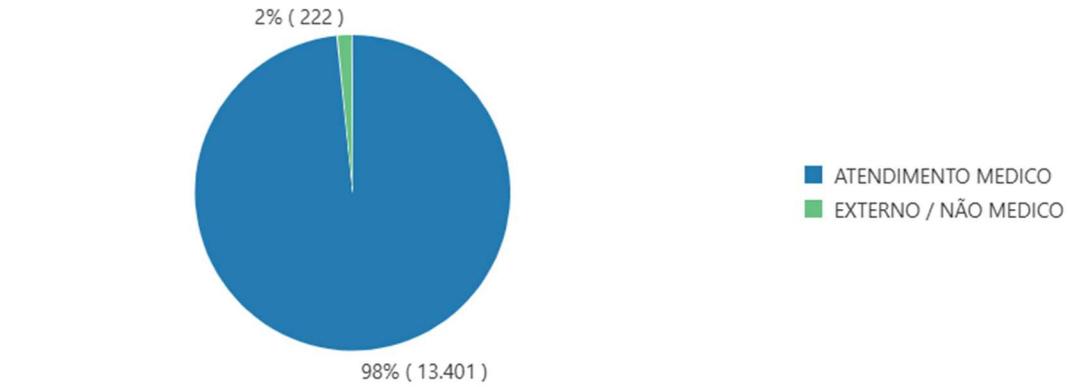

SEXO 01-08-2025 ATÉ 31-08-2025

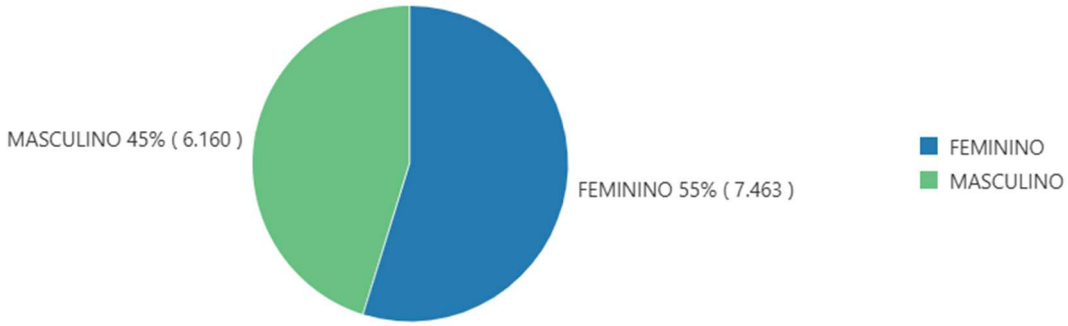

6. Tempo chegada até atendimento médico por classificação de risco.

TEMPO CHEGADA ATÉ ATENDIMENTO MEDICO POR CLASSIFICAÇÃO DE RISCO 01-08-2025 ATÉ 31-08-2025

DETALHES	RISCO	TOTAL	TEMPO MÉDIO	TEMPO MÍNIMO	TEMPO MÁXIMO	ATÉ 10 MIN	ATÉ 30 MIN	ATÉ 60 MIN	ATÉ 120 MIN	MAIOR 120 MIN
	EMERGÊNCIA	43	1h 11min	0h 00min	11h 13min	21	9	4	2	7
	URGENTE	2024	0h 13min	-137h -2min	37h 37min	664	1074	241	27	8
	POUCO URGENTE	5009	0h 30min	0h -5min	12h 40min	859	2303	1369	409	55
	NÃO URGENTE	5902	0h 38min	0h 00min	9h 32min	783	2171	1812	1006	116

TEMPO CHEGADA ATÉ TRIAGEM POR CLASSIFICAÇÃO DE RISCO 01-08-2025 ATÉ 31-08-2025

DETALHES	RISCO	TOTAL	TEMPO MÉDIO	TEMPO MÍNIMO	TEMPO MÁXIMO	ATÉ 10 MIN	ATÉ 30 MIN	ATÉ 60 MIN	ATÉ 120 MIN	MAIOR 120 MIN
	EMERGÊNCIA	43	-6h -4min	0h 00min	11h 12min	32	5	2	1	3
	URGENTE	2024	0h -3min	0h 00min	37h 36min	1543	418	55	5	3
	POUCO URGENTE	5009	0h 06min	0h 00min	11h 57min	3351	1402	224	31	1
	NÃO URGENTE	5902	0h 11min	0h 00min	1h 54min	3520	1728	566	88	0

TEMPO TRIAGEM ATÉ ATENDIMENTO POR CLASSIFICAÇÃO DE RISCO 01-08-2025 ATÉ 31-08-2025

DETALHES	RISCO	TOTAL	TEMPO MÉDIO	TEMPO MÍNIMO	TEMPO MÁXIMO	ATÉ 10 MIN	ATÉ 30 MIN	ATÉ 60 MIN	ATÉ 120 MIN	MAIOR 120 MIN
🔍	EMERGÊNCIA	43	0h 35min	0h 00min	8h 05min	29	7	3	0	4
🔍	URGENTE	2024	0h 04min	-137h -2min	5h 02min	1378	558	69	4	5
🔍	POUCO URGENTE	5009	0h 20min	0h -5min	8h 33min	2154	1830	729	240	42
🔍	NÃO URGENTE	5902	0h 25min	0h 00min	8h 52min	1857	2202	1299	464	66

TEMPO TOTAL DE ATENDIMENTO POR CLASSIFICAÇÃO DE RISCO 01-08-2025 ATÉ 31-08-2025

DETALHES	RISCO	TOTAL	TEMPO MÉDIO	TEMPO MÍNIMO	TEMPO MÁXIMO	ATÉ 10 MIN	ATÉ 30 MIN	ATÉ 60 MIN	ATÉ 120 MIN	MAIOR 120 MIN
🔍	EMERGÊNCIA	43	20h 34min	0h 00min	81h 07min	2	1	1	0	39
🔍	URGENTE	2024	11h 11min	0h 00min	84h 57min	55	186	53	25	1705
🔍	POUCO URGENTE	5009	9h 40min	0h 01min	92h 30min	58	473	387	180	3911
🔍	NÃO URGENTE	5902	11h 49min	0h 01min	56h 36min	66	261	317	228	5030

7. Exames e procedimentos

Total de Exames
5162

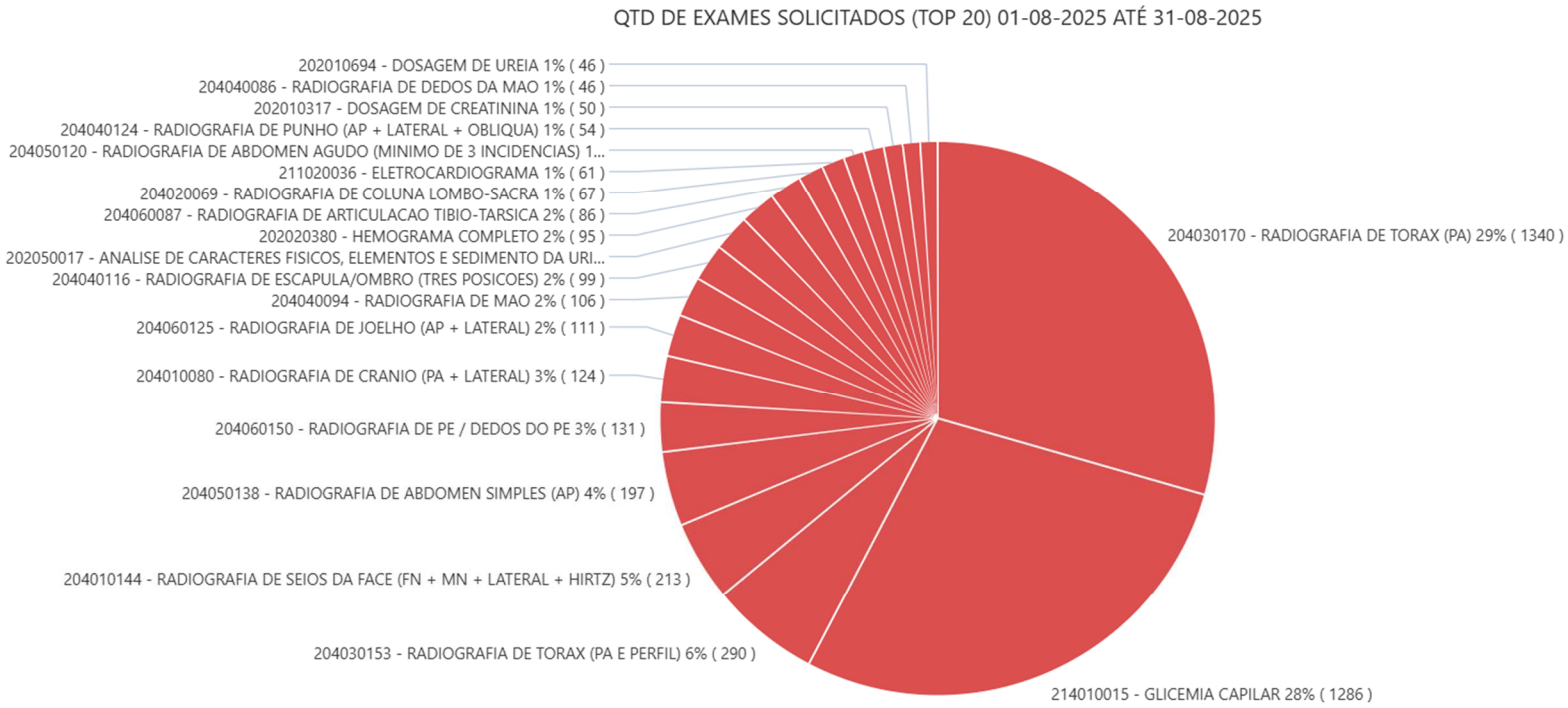

Total de Procedimentos

35907

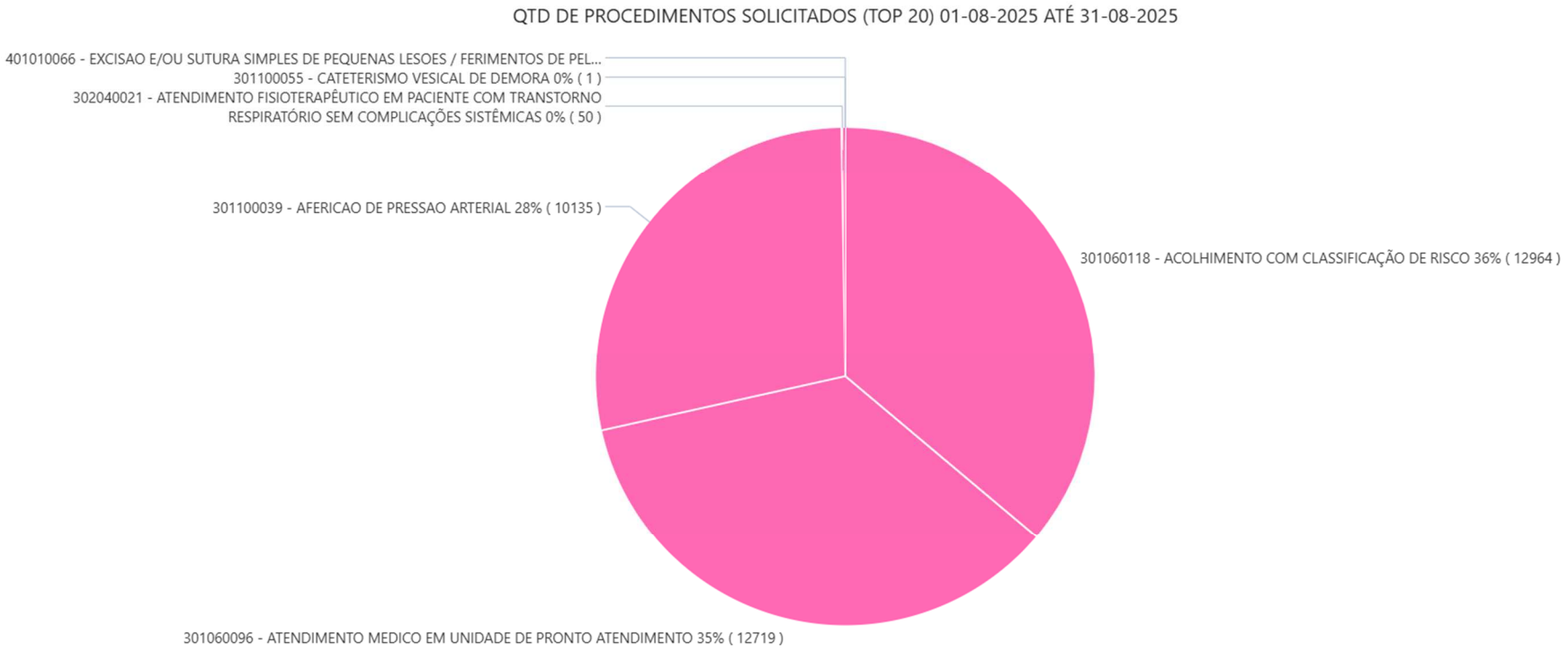

Observação: O sistema SINCARE foi implantado no mês de maio_2025, devido a implantação recente alguns indicadores ainda não foram inseridos no sistema devido a implantação recente.

BIOGESP- Associação de Gestão e Execução de Serviços Públicos e Sociais.

Inscrito no CNPJ sob o nº 26.702.577/0001-39.

Rua Cardeal Arcoverde, n° 1641 – Sala 93/94 – Pinheiros – São Paulo.

CEP: 05421-001.

Contrato 383/2022, firmado em 01/09/2022.